

Regione Toscana

LEGGE REGIONALE 26 LUGLIO 2024, N. 28

Rendiconto generale per l'anno finanziario 2023.

Il Consiglio regionale ha approvato
Il Presidente della Giunta
promulga

la seguente legge:

SOMMARIO

PREAMBOLO

CAPO I - Rendiconto generale per l'esercizio finanziario 2023

- Art. 1 - Approvazione del rendiconto generale
- Art. 2 - Entrate di competenza dell'esercizio finanziario 2023
- Art. 3 - Spese di competenza dell'esercizio finanziario 2023
- Art. 4 - Residui attivi degli esercizi finanziari 2022 e precedenti
- Art. 5 - Residui passivi degli esercizi finanziari 2022 e precedenti
- Art. 6 - Residui attivi alla chiusura dell'esercizio finanziario 2023
- Art. 7 - Residui passivi alla chiusura dell'esercizio finanziario 2023
- Art. 8 - Situazione di cassa
- Art. 9 - Risultato di amministrazione
- Art. 10 - Conto economico e stato patrimoniale
- Art. 11 - Rendiconto consolidato
- Art. 12 - Elenco degli interventi programmati per spese di investimento finanziati con ricorso al debito, con debito autorizzato e non contratto (DANC) e con le risorse disponibili. Sostituzione dell'allegato 3 della nota integrativa della l.r. 46/2022

CAPO II – Disposizioni finali

- Art. 13 - Entrata in vigore

ALLEGATI:

ALLEGATO A - Rendiconto generale 2023

ALLEGATO B - Rendiconto consolidato Giunta - Consiglio 2023

SOMMARIO

PREAMBOLO

Visto l'articolo 117, terzo comma, della Costituzione;

Visto l'articolo 11 e l'articolo 37 dello Statuto;

Visto il decreto legislativo 23 giugno 2011, n. 118 (Disposizioni in materia di armonizzazione dei sistemi contabili e degli schemi di bilancio delle Regioni, degli enti locali e dei loro organismi, a norma degli articoli 1 e 2 della legge 5 maggio 2009, n. 42) e, in particolare, l'articolo 63;

Visto il parere favorevole del Collegio dei revisori dei conti della Regione Toscana, espresso in data 30 maggio 2024, ai sensi dell'articolo 3, comma 1, della legge regionale 23 luglio 2012, n. 40 (Disciplina del collegio dei revisori dei conti della Regione Toscana);

Considerato quanto segue:

1. Al fine di recepire le indicazioni formulate dalla Sezione regionale di controllo della Corte dei conti in sede di predisposizione del giudizio di parifica al rendiconto, si rende necessario accantonare, nell'ambito del risultato di amministrazione al 31 dicembre 2023, l'importo di euro 35,09 milioni di euro attraverso risorse regionali correnti. Tale somma corrisponde alla spesa sostenuta dal fondo sanitario 2023 per gli oneri di ammortamento relativi ai mutui contratti dal bilancio regionale per il finanziamento di investimenti riguardanti il patrimonio strutturale destinato al servizio sanitario regionale;
2. I risultati della gestione relativi all'esercizio finanziario 2023 risultano evidenziati dal conto del bilancio, con particolare riferimento all'avanzo finanziario ed al risultato complessivo di amministrazione, dal conto economico e dallo stato patrimoniale relativi a tale esercizio;
3. Il rendiconto del Consiglio regionale per l'esercizio finanziario 2023 è stato approvato con la deliberazione 12 giugno 2024; i risultati della gestione relativi all'esercizio finanziario 2023, comprensivi dei risultati del Consiglio regionale e degli organismi strumentali, sono quindi evidenziati nel rendiconto consolidato, composto da conto del bilancio, conto economico e stato patrimoniale consolidati;
4. Al fine di consentire una rapida attivazione degli interventi previsti dalla presente legge, è necessario disporre l'entrata in vigore il giorno della pubblicazione sul Bollettino ufficiale della Regione Toscana;

Approva la presente legge

CAPO I

Rendiconto generale per l'esercizio finanziario 2023

Art. 1

Approvazione del rendiconto generale

1. Ai sensi dell'articolo 63, comma 2, del decreto legislativo 23 giugno 2011, n. 118 (Disposizioni in materia di armonizzazione dei sistemi contabili e degli schemi di bilancio delle Regioni, degli enti locali e dei loro organismi, a norma degli articoli 1 e 2 della legge 5 maggio 2009, n. 42), è approvato il rendiconto generale della Regione Toscana per l'esercizio finanziario 2023, che si allega e forma parte integrante della presente legge, con le risultanze esposte negli articoli seguenti.

Art. 2

Entrate di competenza dell'esercizio finanziario 2023

1. Il totale delle entrate accertate nell'esercizio finanziario 2023 per la competenza propria dell'esercizio stesso, risulta stabilito dal rendiconto generale del bilancio in euro 14.645.057.386,87 di cui euro 12.718.821.534,98 riscossi ed euro 1.926.235.851,89 rimasti da riscuotere.

Art. 3

Spese di competenza dell'esercizio finanziario 2023

1. Il totale delle spese impegnate nell'esercizio finanziario 2023 per la competenza propria dell'esercizio stesso, risulta stabilito dal rendiconto generale del bilancio in euro 14.195.534.525,21 di cui euro 12.170.698.589,51 pagati ed euro 2.024.835.935,70 rimasti da pagare.

Art. 4

Residui attivi degli esercizi finanziari 2022 e precedenti

1. I residui attivi degli esercizi 2022 e precedenti, rideterminati alla chiusura dell'esercizio finanziario 2023, risultano stabiliti dal rendiconto generale del bilancio in:

	Euro 4.156.229.589,01
dei quali nell'esercizio 2023 sono stati riscossi	Euro 1.314.224.632,58
dei quali sono stati oggetto di cancellazione	Euro -258.932.839,34
e sono da riscuotere	Euro 2.583.072.117,09

Art. 5

Residui passivi degli esercizi finanziari 2022 e precedenti

1. I residui passivi degli esercizi 2022 e precedenti, rideterminati alla chiusura dell'esercizio finanziario 2023, risultano stabiliti dal rendiconto generale del bilancio in:

	Euro 4.438.053.216,99
dei quali nell'esercizio 2023 sono stati pagati	Euro 2.235.853.883,84
dei quali sono stati oggetto di cancellazione	Euro -278.437.028,42
e sono rimasti da pagare	Euro 1.923.762.304,73

Art. 6

Residui attivi alla chiusura dell'esercizio finanziario 2023

1. I residui attivi alla chiusura dell'esercizio finanziario 2023 risultano stabiliti dal rendiconto generale del bilancio nelle seguenti somme:

Somme rimaste da riscuotere sulle entrate accertate per la competenza propria dell'esercizio 2023 (art. 2)	Euro 1.926.235.851,89
Somme rimaste da riscuotere sui residui degli esercizi 2022 e precedenti (art. 4)	Euro 2.583.072.117,09
Residui attivi al 31 dicembre 2023	Euro 4.509.307.968,98

Art. 7

Residui passivi alla chiusura dell'esercizio finanziario 2023

1. I residui passivi alla chiusura dell'esercizio finanziario 2023 risultano stabiliti dal rendiconto generale del bilancio nelle seguenti somme:

Somme rimaste da pagare sulle spese impegnate per la competenza propria dell'esercizio 2023 (art. 3)	Euro 2.024.835.935,70
Somme rimaste da pagare sui residui degli esercizi 2022 e precedenti (art. 5)	Euro 1.923.762.304,73
Residui passivi al 31 dicembre 2023	Euro 3.948.598.240,43

Art. 8

Situazione di cassa

1. La situazione di cassa alla chiusura dell'esercizio finanziario 2023 è determinata come segue:

Fondo di cassa al 31 dicembre 2022			Euro 1.283.605.049,00
	RESIDUI	COMPETENZA	
Riscossioni	Euro 1.314.224.632,58	Euro 12.718.821.534,98	Euro 14.033.046.167,56
Pagamenti	Euro 2.235.853.883,84	Euro 12.170.698.589,51	Euro 14.406.552.473,35
Fondo di cassa al 31 dicembre 2023			Euro 910.098.743,21

Art. 9

Risultato di amministrazione

1. Il risultato di amministrazione per l'esercizio 2023 è accertato nella somma di euro 977.899.348,83 come risulta dai seguenti dati:

Fondo di cassa al 31 dicembre 2023			Euro 910.098.743,21
	RESIDUI	COMPETENZA	
Residui attivi	Euro 2.583.072.117,09	Euro 1.926.235.851,89	Euro 4.509.307.968,98
Residui passivi	Euro 1.923.762.304,73	Euro 2.024.835.935,70	Euro 3.948.598.240,43
Fondo pluriennale vincolato per spese correnti			Euro 153.379.686,31
Fondo pluriennale vincolato per spese in conto capitale			Euro 339.529.436,62
Fondo pluriennale vincolato per incremento attività finanziarie			Euro 0,00
Risultato di amministrazione al			Euro 977.899.348,83

31 dicembre 2023			
------------------	--	--	--

2. Il disavanzo finanziario alla chiusura dell'esercizio 2023, considerando le quote accantonate e vincolate del risultato di amministrazione, è accertato nella somma di euro -1.218.359.052,42, di cui euro 524.581.413,66 rappresentano il fondo anticipazioni di liquidità ed euro 632.600.621,46 corrispondono al disavanzo determinato dal debito autorizzato e non contratto.

Art 10

Conto economico e stato patrimoniale

1. Il conto economico è approvato con un risultato economico di euro +75.761.718,52
2. Lo stato patrimoniale è approvato con un totale dell'attivo e del passivo pari ad euro 6.445.344.039,98.

Art 11

Rendiconto consolidato

Ai sensi dell'articolo 63, comma 3, del d.lgs. 118/2011, è approvato il rendiconto consolidato Giunta - Consiglio relativo all'esercizio 2023, comprensivo del conto del bilancio, del conto economico e dello stato patrimoniale, di cui all'allegato B.

Art. 12

Elenco degli interventi programmati per spese di investimento finanziati con ricorso al debito, con debito autorizzato e non contratto (DANC) e con le risorse disponibili.
Sostituzione dell'allegato 3 della nota integrativa della l.r. 46/2022

1. L'allegato 3 della nota integrativa (allegato h) della l.r. 29 dicembre 2022, n. 46 (Bilancio di previsione finanziario 2023 – 2025) recante l'elenco degli interventi programmati per spese di investimento finanziati con ricorso al debito, con debito autorizzato e non contratto (DANC) e con le risorse disponibili, è sostituito dall'allegato N "Elenco degli interventi programmati per spese di investimento finanziati con ricorso al debito, con debito autorizzato e non contratto (DANC) e con risorse disponibili" interno all'allegato A della presente legge.

CAPO II

Disposizioni finali

Art. 13

Entrata in vigore

1. La presente legge entra in vigore il giorno della pubblicazione sul Bollettino ufficiale della Regione Toscana.

La presente legge è pubblicata sul Bollettino Ufficiale della Regione. E' fatto obbligo a chiunque spetti di osservarla e farla osservare come legge della Regione Toscana.

GIANI

Firenze, 26 luglio 2024

La presente legge è stata approvata dal Consiglio regionale nella seduta del 23.07.2024.

ESTREMI DEI LAVORI PREPARATORI

Proposta di legge della Giunta regionale 6 maggio 2024, n. 3
divenuta

Proposta di legge del Consiglio regionale 16 maggio 2024, n. 257

Proponenti:

Presidente Eugenio Giani

Assegnata alla Commissione consiliare di controllo

Messaggio della Commissione in data 22 luglio 2024

Approvata in data 23 luglio 2024

Divenuta legge regionale 21/2024 (atti del Consiglio)

REGIONE TOSCANA



Giunta Regionale

Allegato A

Rendiconto generale
per l'anno finanziario
2023

REGIONE TOSCANA



Giunta Regionale

Rendiconto della gestione

Esercizio 2023

Relazione

INDICE

Premessa

1. IL CONTO FINANZIARIO

- 1.1. Criteri di valutazione
- 1.2. Il riaccertamento ordinario dei residui
- 1.3. Il fondo pluriennale vincolato
- 1.4. Il fondo crediti di dubbia esigibilità e gli altri accantonamenti per passività potenziali
- 1.5. Il risultato di amministrazione

2. LE PREVISIONI DI BILANCIO

- 2.1. Le previsioni iniziali e definitive

3. LA GESTIONE DELLE ENTRATE

- 3.1. La gestione delle entrate di competenza
- 3.2. La gestione dei residui attivi
 - 3.2.1. Residui attivi relativi a crediti inesigibili stralciati dalle scritture contabili
- 3.3. La composizione delle entrate

4. LA GESTIONE DELLE SPESE

- 4.1. La gestione delle spese di competenza
 - 4.1.1. Gli impegni e i pagamenti articolati per missioni di spesa
 - 4.1.2. Analisi degli impegni secondo la riclassificazione per macroaggregati
- 4.2. La gestione dei residui passivi
- 4.3. La gestione dei residui passivi perenti

5. I FLUSSI DI CASSA

6. IL CONCORSO DELLA REGIONE AGLI OBIETTIVI DI FINANZA PUBBLICA

7. INDEBITAMENTO REGIONALE: STRUTTURA E ONERI

- 7.1. Indebitamento regionale: la struttura
- 7.2. Indebitamento regionale: gli oneri
 - 7.2.1. Gli oneri per il servizio del debito a carico regionale
 - 7.2.2. Gli oneri per il servizio del debito coperti da contributi statali

7.2.3. Gli oneri per il servizio del debito regionale pagati direttamente dalle amministrazioni centrali dello stato

8. LE PARTECIPAZIONI REGIONALI

8.1. Le consistenze

8.1.1. Le variazioni intervenute nelle consistenze

8.2. Commento ai risultati economici dell'esercizio 2022 conseguiti dalla principali società partecipate dalla Regione Toscana

9. NOTA INTEGRATIVA ALLO STATO PATRIMONIALE E AL CONTO ECONOMICO

9.1 Quadro normativo

9.2 Criteri di valutazione

9.3 Analisi delle voci dello stato patrimoniale

Allegati:

- *Elenco analitico delle quote vincolate e accantonate del risultato di amministrazione al 31/12/2023;*
- *Elenco dei residui attivi e passivi con anzianità superiore a 5 anni;*
- *Elenco dei diritti reali di godimento;*
- *Elenco dei propri Enti e Organismi Strumentali;*
- *Elenco delle partecipazioni dirette possedute con l'indicazione della relativa quota percentuale;*
- *Esiti della verifica dei crediti e debiti reciproci con i propri Enti Strumentali, le Società controllate e partecipate;*
- *Oneri e impegni finanziari derivanti dagli strumenti finanziari derivati e dai contratti di finanziamento che includono una componente derivata;*
- *Elenco delle garanzie principali e sussidiarie prestate dalla Regione Toscana;*
- *Elenco descrittivo dei beni appartenenti al patrimonio immobiliare della Regione Toscana;*
- *Elenco degli interventi programmati per spese di investimento finanziati col ricorso al debito e con le risorse disponibili*
- *Attestazione tempi medi di pagamento (Allegato ex art. 41 DL 66/2014)*
- *Elenco degli impegni per spese di investimento che hanno determinato il disavanzo da debito autorizzato e non contratto alla fine dell'anno (art. 11 comma 6 lett. d-ter) D.Lgs 118/2001 – Allegato 4.1 – Paragrafo 13.10.5)*

RELAZIONE SULLA GESTIONE

Premessa

Attraverso la relazione al Rendiconto Generale ci si propone di offrire una rappresentazione dell'attività svolta nel corso del 2023 anche mediante l'impiego di tabelle, grafici e prospetti finanziari che mettono a confronto i risultati dell'esercizio oggetto di rendicontazione con quelli relativi agli esercizi precedenti.

La relazione illustra gli aspetti più significativi che hanno caratterizzato la gestione del bilancio e che sono oggetto di specifica trattazione:

- a) La gestione delle entrate e delle spese*
- b) La liquidità*
- c) Gli equilibri di bilancio*
- d) L'indebitamento*
- e) Il conto economico e lo stato patrimoniale*
- f) Le partecipazioni regionali*

La relazione si propone inoltre di analizzare l'andamento delle entrate e delle spese e del risultato finale di amministrazione, nelle sue componenti di saldo finanziario, avanzo vincolato e accantonato.

I risultati ottenuti e l'andamento complessivo dell'esercizio 2023 hanno risentito, oltre che del perdurare di una situazione in cui la finanza delle Regioni è dipendente dalle scelte di politica economica e finanziaria compiute dal Governo centrale, anche degli effetti del contesto economico complessivo che stanno determinando un incremento generalizzato del costo dei materiali con un impatto negativo soprattutto sulla spesa di investimento in corso e su quella programmata negli esercizi successivi.

Il rendiconto generale sintetizza i risultati definitivi della gestione del bilancio e determina le reali disponibilità finanziarie e patrimoniali che costituiscono la base informativa necessaria per la predisposizione dei successivi documenti di programmazione finanziaria.

1.IL CONTO FINANZIARIO

1.1 Criteri di valutazione

L'intero ciclo di programmazione, gestione e rendicontazione dell'anno 2023 è stato impostato nel rispetto dei postulati generali del bilancio. Tra i principi di maggior rilievo del D.Lgs. n.118/2011 vi è quello della competenza finanziaria potenziata che rappresenta uno dei capisaldi dell'intero processo di armonizzazione contabile. Questo comporta una maggiore attenzione sia in fase di programmazione che di gestione delle risorse finanziarie.

In tale contesto l'operazione di riaccertamento dei residui e la creazione del Fondo Pluriennale Vincolato (che ne costituisce lo strumento applicativo) rappresentano elementi fondamentali della nuova normativa. In merito al principio della prudenza, nell'anno 2023 è stato rideterminato l'accantonamento al fondo crediti di dubbia esigibilità il cui ammontare è calcolato secondo la metodologia prevista nell'allegato n.4/2 del D.Lgs. n.118/2011.

In merito agli impegni perenti, la cui consistenza alla fine dell'esercizio 2023 ammonta a complessivi 52,96 milioni di euro, occorre segnalare che la relativa copertura ammonterà, a seguito dell'assestamento 2023, a complessivi 42,55 milioni di euro corrispondenti al 80,34% del totale dei residui stessi. Tale percentuale risulta perfettamente aderente a quanto previsto dalla Corte dei Conti, Sezione Autonomie, nella delibera n. 141/AUT/2006 e nella Sentenza n.70/2012 in cui la Corte si è espressa ritenendo prudentiale prevedere un margine di copertura pari al 70%.

Tabella 01 - Situazione residui passivi perenti

cifre espresse in milioni di Euro

	al 31.12.2021	al 31.12.2022	al 31.12.2023
Consistenza ad inizio anno	85,64	73,91	62,73
Residui dichiarati perenti nell'anno	0	0	0
Impegni riscritti durante l'anno	6,81	7,02	4,82
Residui insussistenti e cancellati	4,92	4,16	4,95
Consistenza a fine anno	73,91	62,73	52,96

1.2 Il riaccertamento ordinario dei residui

Il principio della competenza finanziaria potenziata costituisce il criterio generale di riferimento per la registrazione delle movimentazioni contabili. Si è dunque rafforzata, nel nuovo ordinamento contabile, la separazione tra momento dell'assunzione giuridica dell'obbligazione (*attiva e passiva*) e il momento dell'esigibilità della stessa avvicinando quest'ultima alla manifestazione di cassa (incasso/pagamento).

L'operazione di riaccertamento prescritta dal D.Lgs. n.118/2011 (art. 3, comma 4) prevede che gli impegni e gli accertamenti assunti in un determinato esercizio vadano reimputati agli esercizi successivi qualora le obbligazioni sottostanti non siano esigibili; viceversa sarà possibile conservare accertamenti ed impegni tra i residui attivi e passivi. Attraverso il riaccertamento si è data attuazione al disposto del punto 9.1 del principio della contabilità finanziaria effettuando le variazioni di bilancio occorrenti alla re-imputazione degli accertamenti e degli impegni provenienti dall'esercizio 2023 che, in ossequio ai principi contabili, non possono essere conservati tra i residui attivi e passivi. L'operazione di riaccertamento ordinario 2023 è stata formalizzata con la Delibera di Giunta regionale n. 522 del 6/05/2024 dopo aver acquisito il parere favorevole del Collegio dei revisori della Regione Toscana.

I residui al 31/12/2023 oggetto del provvedimento di riaccertamento ordinario sono riepilogati nella Tabella 2 sottostante:

Tabella 2 – Risultanze Riaccertamento ordinario 2023

Riepilogo complessivo

	Al 31.12.2023 (Ante Riacc.Ord. 2023)	Insussistenti	Reimputati 2024	Reimputati 2025	Reimputati 2026	Reimputati Oltre	Al 31.12.2023 (Post Riacc.Ord. 2023)
Totale Debiti	3.438.130.819,93	291.620.135,12	681.568.842,67	48.764.618,63	23.131.857,56	0,00	2.393.045.365,95
Totale Crediti	3.963.948.485,97	311.718.025,21	344.203.086,05	14.774.938,13	8.576.351,91	0,00	3.284.676.084,67

1.3 Il fondo pluriennale vincolato

Il Fondo Pluriennale Vincolato (FPV) è lo strumento che consente di dare applicazione al principio della competenza finanziaria potenziata.

L'FPV è un saldo finanziario, costituito da risorse già accertate destinate al finanziamento di obbligazioni passive dell'ente già perfezionate, ma esigibili in esercizi successivi a quello in cui è accertata l'entrata.

L'FPV viene distinto in una quota corrente e in una quota in conto capitale ed ha la finalità di:

1) garantire la copertura finanziaria (integrale) delle spese imputate agli esercizi sulla base del criterio dell'esigibilità;

- 2) assicurare il mantenimento della correlazione tra le spese e le relative fonti di finanziamento a prescindere dall'esercizio o dagli esercizi di imputazione delle spese;
- 3) realizzare la copertura finanziaria delle spese reimputate (in occasione del riaccertamento) ai successivi esercizi in quanto non esigibili;
- 4) rendere evidente la distanza temporale intercorrente tra l'acquisizione dei finanziamenti e l'effettivo impiego di tali risorse.

La corretta determinazione e rappresentazione del Fondo Pluriennale Vincolato è alla base della verifica dell'effettiva copertura delle spese e della tenuta "strutturale" del bilancio.

L'esatta determinazione dell'FPV e la sua corretta rappresentazione assumono particolare rilievo in sede di rendicontazione allorquando occorre verificare che:

- la quota accantonata nel fondo, sia nell'esercizio di riferimento (oggetto cioè di rendicontazione) che per ciascuno degli esercizi successivi, corrisponda alla sommatoria degli impegni finanziati dallo stesso fondo e imputati agli esercizi successivi;
- l'allineamento (principalmente nell'esercizio oggetto di rendicontazione) tra importo assestato dell'impegno (cioè al netto delle economie su impegno oggetto di insussistenza dell'obbligazione) e la quota di FPV applicata proveniente dagli esercizi precedenti. L'eventuale insussistenza dell'impegno sorretto da FPV genera una quota di avanzo che si configura come "libero" (destinato quindi a migliorare il risultato di amministrazione) o "vincolato" (destinato a confluire nella quota accantonata del risultato di amministrazione) a seconda della tipologia della fonte di finanziamento.

1.4 Il fondo crediti di dubbia esigibilità e gli altri accantonamenti per passività potenziali

Nella determinazione dell'accantonamento al Fondo crediti di dubbia esigibilità si è applicata la metodologia prevista dall'allegato 4/2 del D.Lgs 118/2011 (*Principio contabile applicato concernente la contabilità finanziaria*), il quale prevede che, per i crediti di dubbia e difficile esazione accertati nell'esercizio è effettuato un accantonamento al fondo crediti di dubbia esigibilità, vincolando a tal fine una quota dell'avanzo di amministrazione.

Inoltre l'accantonamento non è oggetto di impegno e genera un'economia di bilancio che confluisce nell'avanzo di amministrazione come quota accantonata.

Come previsto dal principio applicato della contabilità finanziaria, in sede di rendiconto si è provveduto alla verifica della congruità dell'ammontare già accantonato nel Fondo crediti di dubbia esigibilità (di seguito FCDE) di cui alla Missione 20 (Fondi e accantonamenti) Programma 20.02 (Fondo crediti di dubbia esigibilità).

Pertanto, nel rispetto di quanto definito nel principio stesso (si veda in particolare l'esempio 5), in sede di rendiconto si è provveduto a:

- Determinare l'importo dei residui attivi al 31/12/2023 anche a seguito dell'operazione di riaccertamento ordinario di cui alla D.G.R. n. 522 del 06/05/2024;
- Calcolare la media del rapporto tra incassi in conto residui e residui attivi, per singola tipologia di entrata, all'inizio di ogni anno degli ultimi 5 esercizi (2019-2023);
- Individuare i residui attivi di dubbia e difficile esazione su cui applicare l'accantonamento con l'esclusione delle entrate tributarie (che secondo il principio contabile della competenza finanziaria devono essere accertate per cassa), le entrate che finanziano il fondo sanitario, le manovre fiscali accertate in base alle stime formulate dal Dipartimento delle finanze, i trasferimenti dallo Stato e dalla UE e i crediti assistiti da fidejussione.;
- Determinare il valore dell'accantonamento calcolando sull'importo complessivo dei residui di dubbia e difficile esazione una percentuale pari al complemento a 100 delle medie di cui al punto 2;

L'ammontare dell'accantonamento necessario è determinato in 781,44 milioni di euro, secondo quanto risulta dalla tabella di seguito riportata.

Tabella 3 - Rideterminazione del FCDE in relazione ai risultati del Rendiconto esercizio 2023

Tipologia (cod)	Tipologia (descr)	RESIDUO DA RESIDUO FINALE al netto degli incassi alla data del rendiconto	ACCANTONAMENTO FINALE RESIDUO DA RESIDUO	NUOVO RESIDUO DA COMPETENZA al netto degli incassi alla data del rendiconto	ACCANTONAMENTO FINALE RESIDUO DA COMPETENZA	% Svalutazione	ACCANTONAMENTO TOTALE
1010100	Imposte tasse e proventi assimilati	572.736.015,35	544.099.214,58	119.955.698,43	113.957.913,51	95,00%	658.057.128,09
2010200	Trasferimenti correnti da Famiglie	137,00	134,48	0,00	0,00	98,16%	134,48
3010000	Vendita di beni e servizi e proventi derivanti dalla gestione dei beni	27.740.508,36	11.201.617,28	35.515.045,66	14.340.975,44	40,38%	25.542.592,72
3020000	Proventi derivanti dall'attività di controllo e repressione delle irregolarità e degli illeciti	7.796.479,17	7.613.261,91	670.573,75	654.815,27	97,65%	8.268.077,18
3030000	Interessi attivi	1.980.423,35	1.874.470,70	309.805,14	293.230,57	94,65%	2.167.701,27
3050000	Rimborsi e altre entrate correnti	50.368.749,14	49.441.964,16	1.752.305,70	1.720.063,28	98,16%	51.162.027,44
4040000	Entrate da alienazione di beni materiali e immateriali	39.811,55	30.682,76	0,00	0,00	77,07%	30.682,76
4050000	Altre entrate in conto capitale	30.903.161,26	28.634.869,22	5.693.515,17	5.275.611,16	92,66%	33.910.480,38
5010000	Tipologia 100: Alienazione di attività finanziarie	166.917,10	141.161,79	0,00	0,00	84,57%	141.161,79
5030000	Riscossione crediti di medio-lungo termine	2.434.077,89	2.162.191,39	0,00	0,00	88,83%	2.162.191,39
	Totale	694.166.280,17	645.199.568,27	163.896.943,85	136.242.609,23		781.442.177,50

L'accantonamento al Fondo Crediti di Dubbia Esigibilità è stato così ripartito (missione/programma 20.02)

Tabella 4 – FCDE Quote accantonate sul bilancio 2023 a seguito di rideterminazione

N. capitolo	Descrizione capitolo	Importo accantonato
74100	Fondo Crediti Dubbia Esigibilità relativo a residui attivi derivanti da risorse libere di parte corrente	708.318.162,97
74153	Fondo Crediti Dubbia Esigibilità relativo ai residui attivi derivanti da risorse libere in c/capitale	2.858.662,63
74373	Fondo Crediti Dubbia Esigibilità relativo a residui attivi vincolati di parte corrente	39.182.851,39
74374	Fondo Crediti Dubbia Esigibilità relativo a residui attivi vincolati in conto capitale	31.082.500,51
	Totale accantonamento a FCDE	781.442.177,50

Per quanto riguarda gli altri accantonamenti per passività potenziali sono determinati in base alla quantificazione che i settori competenti effettuano in sede di Bilancio di previsione:

- **fondo indennità di fine mandato** è quantificato complessivamente nell'esercizio 2023 in 2,10 mln di euro comprensivo dell'avanzo applicato in sede di assestamento.

- **fondo perdite societarie** è quantificato complessivamente al 31/12/2023 in 19,96 mln di euro comprensivo dell'avanzo applicato in sede di assestamento 2023. Tale importo risulta essere stimato in via prudenziale rispetto alla quantificazione determinata al 31/12/2023 in modo da assorbire eventuali perdite derivanti dai bilanci di esercizio del comparto termale in fase di chiusura.

- **fondo spese legali** è quantificato complessivamente in 56,31 mln di euro comprensivo dell'avanzo applicato in sede di assestamento 2023. Si rileva che l'importo di 0,04 milioni, è stato oggetto di storno ai fini dell'impegno e della successiva liquidazione.

1.5 Il risultato di amministrazione

L'esercizio 2023 ha chiuso con un saldo finanziario positivo di 977,90 milioni di euro che è determinato dagli accertamenti e dagli impegni assunti sull'esercizio di competenza, dal totale dei residui attivi e passivi risultanti al 31 dicembre 2023, dal fondo finale di cassa e dal fondo pluriennale vincolato, così come emerge dalla Tabella 5 sottostante.

Tabella 5 - Risultato della gestione 2023

cifre espresse in milioni di euro

Situazione finanziaria	Gestione residui	Gestione competenza	Totale
Giacenza di cassa al 31.12.2022	1.283,61	-	1.283,61
Riscossioni	1.314,22	12.718,82	14.033,04
TOTALE	2.597,83	12.718,82	15.316,65
Pagamenti	2.235,85	12.170,70	14.406,55
Giacenza di cassa al 31.12.2023	361,98	548,12	910,10
Residui attivi	2.583,07	1.926,24	4.509,31
TOTALE	2.945,05	2.474,36	5.419,41
Residui passivi	1.923,76	2.024,84	3.948,60
Fondo Pluriennale Vincolato anni successivi			-492,91
Saldo finanziario 2023	1.021,29	449,52	977,90

A fronte di un saldo finanziario di 977,90 milioni di euro, vi è un avanzo vincolato di 2.196,26 milioni di euro (comprensivo dell'anticipazione liquidità ex art 3, DL 35/2013). Si tratta di risorse di natura vincolata accertate o riscosse (nel corso dell'esercizio 2023 o precedenti) e non impegnate alla data del 31 dicembre

2023 e che devono essere riportate sugli esercizi successivi per il finanziamento della stessa tipologia di spese a cui erano destinate.

L'esercizio 2023 si conclude con un disavanzo di amministrazione di 1.218,36 milioni di euro che è dato dalla somma algebrica delle due componenti sopra descritte (saldo finanziario 977,90 e avanzo vincolato al 31.12.2023 pari a 2.196,26 milioni di euro).

Tabella 6 - Risultato della gestione 2023

(valori in milioni di euro)

AVANZO/DISAVANZO EFFETTIVO DI AMMINISTRAZIONE 2021-2023			
	2021	2022	2023
+ Saldo finanziario	346,08	533,96	977,9
- Avanzo vincolato:	1.872,64	1.935,42	2.196,26
Economie vincolate	1.811,04	1.883,10	2.153,71
Residui perenti(*)	61,6	52,32	42,55
= Avanzo/disavanzo effettivo	-1.526,56	-1.401,46	-1.218,36

(*) Tale importo non corrisponde alla quota complessiva dei perenti, ma alla quota accantonata nell'ambito dell'avanzo per la reinscrizione dei residui passivi perenti.

Come si evince dalla tabella 6 sopra riportata, il risultato di amministrazione ha fatto registrare un costante miglioramento rispetto a i tre esercizi rappresentati. Se prendiamo in considerazione l'andamento del risultato di amministrazione dal 2015 (che ha chiuso con un risultato di amministrazione pari a -3.503,93 mln euro) ad oggi, si nota una riduzione di 2.285,57 mln euro nell'arco di sette esercizi finanziari (si veda grafico 6a). Si tratta di un miglioramento che è dovuto alla diversa disciplina in materia di indebitamento introdotta dalla legge 243/2012, dai vincoli di finanza pubblica (con particolare riferimento al pareggio di bilancio) e ad una gestione particolarmente attenta che, recependo anche le sollecitazioni della Sezione di Controllo regionale della Corte dei Conti, ha consentito di riassorbire gradualmente e progressivamente il disavanzo di amministrazione.

Grafico 6 a) – Andamento del disavanzo

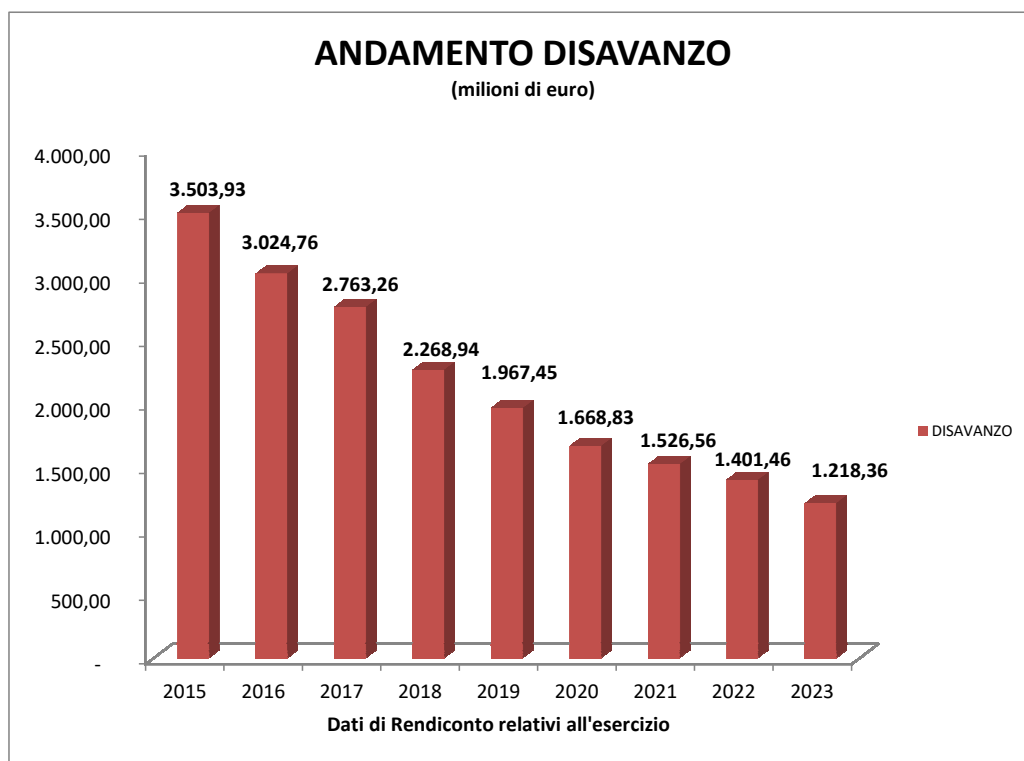

La seguente tabella 6 b) relativa alla "composizione del disavanzo", prevista ai sensi dell'Allegato n. 4/1 – punto 9.11.7 del D.lgs. n.118 del 2011, ci restituisce una rappresentazione della scomposizione del disavanzo accertato al 31/12/2023 e analizza la quota di disavanzo ripianate nel corso dell'esercizio stesso.

In particolare, nel 2023 sono stati ripianati:

- la quota annuale relativa al disavanzo derivante dall'operazione di riaccertamento straordinario dei residui per 2,91 milioni di euro;
- la quota capitale annua relativa all'anticipazione di liquidità ai sensi del DL 35/2013 per 16,65 milioni di euro;
- la quota di disavanzo da debito autorizzato e non contratto per 163,54 milioni di euro in virtù dei risparmi ottenuti sia nell'ambito della gestione di competenza che della gestione residui;

Tabella 6 b) – Composizione del disavanzo

ANALISI DEL DISAVANZO DERIVANTE DA RENDICONTO 2023	COMPOSIZIONE DEL DISAVANZO				
	DISAVANZO DA RENDICONTO 2022 (a)	DISAVANZO DA RENDICONTO 2023 (b)	DISAVANZO RIPIANATO NEL CORSO DELL'ESERCIZIO 2023 (c) = (a) - (b)	QUOTA DEL DISAVANZO DA RIPIANARE NELL'ESERCIZIO 2023 (d)	RIPIANO DISAVANZO NON EFFETTUATO NELL'ESERCIZIO 2023 (e) = (d) - (c)
Disavanzo da debito autorizzato e non contratto	796.136.258,55	632.600.621,46	163.535.637,09	796.136.258,55	632.600.621,46
Disavanzo al 31.12.2014 da ripianare con piano di rientro di cui alla delibera			0,00		0,00
Disavanzo derivante da riaccertamento straordinario dei residui	64.090.208,60	61.177.017,30	2.913.191,30	2.913.191,30	0,00
Disavanzo tecnico al 31 dicembre			0,00	0,00	0,00
Disavanzo da costituzione del fondo anticipazioni di liquidità ex DL 35/2013	541.236.100,61	524.581.413,66	16.654.686,95	16.654.686,95	0,00
Disavanzo derivante dalla gestione dell'esercizio Da ripianare con piano di rientro di cui alla delibera			0,00		0,00
Disavanzo derivante dalla gestione dell'esercizio precedente			0,00		0,00
Totale	1.401.462.567,76	1.218.359.052,42	183.103.515,34	815.704.136,80	632.600.621,46

MODALITA' COPERTURA DEL DISAVANZO	COMPOSIZIONE DEL DISAVANZO DA RENDICONTO 2023	COPERTURA DEL DISAVANZO DERIVANTE DA RENDICONTO 2023			
		Esercizio 2024	Esercizio 2025	Esercizio 2026	Esercizi successivi
Disavanzo da debito autorizzato e non contratto	632.600.621,46	632.600.621,46	0,00	0,00	0,00
Disavanzo al 31.12.2014		0,00	0,00	0,00	0,00
Disavanzo derivante da riaccertamento straordinario dei residui	61.177.017,30	2.913.191,30	2.913.191,30	2.913.191,30	52.437.443,40
Disavanzo tecnico al 31 dicembre	0	0,00	0,00	0,00	0,00
Disavanzo da costituzione del fondo anticipazioni di liquidità ex DL 35/2013	524.581.413,66	16.899.470,77	17.147.920,25	17.400.091,31	473.133.931,33
Disavanzo derivante dalla gestione dell'esercizio	0	0,00	0,00	0,00	0,00
Disavanzo derivante dalla gestione dell'esercizio precedente	0	0,00	0,00	0,00	0,00
Totale	1.218.359.052,42	652.413.283,53	20.061.111,55	20.313.282,61	525.571.374,73

La sottostante Tabella 7 riporta i dati di sintesi relativi alla gestione della competenza e dei residui effettuata nel corso del 2023.

Tabella 7 - Risultati della gestione residui e della gestione di competenza 2023

cifre espresse in milioni di euro

GESTIONE RESIDUI	
Risultato della gestione residui attivi	-258,93
Risultato della gestione residui passivi	278,44
Risultato della gestione residui a)	19,51
GESTIONE DI COMPETENZA	
Minori accertamenti	-5.551,00
Minori impegni	6.000,52
Risultato della gestione di competenza b)	449,52
Saldo finanziario 2022 c)	533,95
FONDO PLURIENNALE VINCOLATO	
FPV/E	467,83
FPV/U	-492,91
Saldo FPV d)	-25,08
Saldo finanziario 2023 (a + b + c + d)	977,90

Relativamente alla gestione residui, la stessa, si caratterizza per un saldo positivo di circa 19,51.

Per quanto riguarda invece i risultati derivanti dalla gestione di competenza, si registra un saldo positivo di 449,52 milioni di euro.

Per completare la rappresentazione del risultato di amministrazione 2023, occorre segnalare che la Regione Toscana si è avvalsa della facoltà di procedere allo svincolo delle quote di avanzo vincolato, prevista all'art. 3 commi 12-quater e 12-quinquies del Decreto-Legge n. 215 del 30/12/2023, convertito con modificazioni dalla L. 23 febbraio 2024, n. 18.

Il Decreto-Legge n. 215 del 30/12/2023, convertito con modificazioni dalla L. 23 febbraio 2024, n. 18, prevede all'art. 3 commi 12-quater e 12-quinquies la possibilità di svincolo delle quote di avanzo vincolato di amministrazione derivante da trasferimenti erariali o regionali a favore degli operatori del settore turistico-ricettivo, termale e della ristorazione, che esercitano la propria attività nei comuni, classificati come montani, della dorsale appenninica, a condizione che abbiano subito una diminuzione del fatturato o dei corrispettivi nel periodo dal 1° novembre 2022 al 15 gennaio 2023 di almeno il 30% rispetto al medesimo periodo dell'anno precedente.

Questa scelta non modifica, né l'ammontare complessivo delle quote vincolate del risultato di amministrazione 2023, né il risultato di amministrazione medesimo.

Ciò che cambia è la destinazione degli avanzi che sono stati svincolati dalla loro originaria destinazione per essere destinati alle imprese dei comprensori sciistici che avevano subito un calo di fatturato nella scorsa stagione.

Come previsto dall'articolo 11, comma 6, lett. D-ter del D.Lgs. 118/2011, nella tabella allegata alla relazione (Allegato P) è rappresentato l'elenco degli impegni per spese di investimento che hanno determinato il disavanzo da debito autorizzato e non contratto a fine anno, distintamente per esercizio di formazione.

Ai sensi dell'art. 1 commi 937 e 938 della legge n. 145 del 30 dicembre 2018 la Regione Toscana ha autorizzato nel corso del 2023 spese di investimento la cui copertura è costituita da debito da contrarre solo per far fronte a esigenze effettive di cassa per 35,57 mln di euro ricorrendo ai presupposti di legge relativi alla tempestività dei pagamenti il cui indicatore per l'anno 2022 era complessivamente pari a (-) 27,06 giorni di anticipo rispetto alla scadenza delle fatture.

A fronte di tale autorizzazione gli impegni 2023 risultano pari a 35,57 mln e non ricorrendo alle condizioni previste (effettive esigenze di cassa) il debito non è stato contratto.

Come si evince dallo schema riportato sotto la spesa finanziata da debito autorizzato e non contratto risulta interamente autofinanziata dal saldo tra maggiori e minori entrate libere e pertanto non si è determinato nuovo disavanzo da debito autorizzato e non contratto. In relazione a ciò non viene quindi allegato l'elenco previsto dall'art. 11, comma 6, lett. d-bis del D.Lgs. 118/2011.

	2023
- DISAVANZO DA RECUPERARE (quota annua riaccertamento straordinario)	-2.913.191,30
- DANC/DEBITO AUTORIZZATO E NON CONTRATTO	-35.570.338,44
- MINORI ENTRATE LIBERE/ORDINARIO (TITOLI 1+2+3)	-7.246.082,83
+ MAGGIORI ENTRATE LIBERE/ORDINARIO (TITOLI 1+2+3)	144.450.020,94
= SALDO POSITIVO DOPO COPERTURA DANC E QUOTA ANNUA RIACCERTAMENTO STRAORDINARIO	98.720.408,37

2. LE PREVISIONI DI BILANCIO

2.1 Le previsioni iniziali e definitive

Il Bilancio di previsione per l'anno finanziario 2023 è stato predisposto sulla base degli indirizzi espressi dal DEFR per l'anno 2023 (delibera del Consiglio regionale n. 110 del 22/12/2022) ed è stato approvato con legge regionale n. 46 del 29/12/2022.

Gli indirizzi ed i criteri che hanno ispirato la manovra di bilancio 2023 possono essere così sinteticamente descritti:

- rinuncia alla leva fiscale (che resta invariata dall'anno 2013);
- valorizzazione di una politica di spesa orientata agli investimenti che si sono concentrati, in particolare, nell'ambito di interventi per la tutela della salute e di misure per lo sviluppo sostenibile e la tutela del territorio e dell'ambiente e nel settore dei trasporti e del diritto alla mobilità;
- iscrizione in bilancio delle risorse relative al ciclo programmazione UE 2021-2027, comprensivo delle relative quote di cofinanziamento regionale.

Nel corso dell'esercizio 2023, sono state approvate 4 leggi di variazione al Bilancio di previsione 2023/2025 (ivi compresa la legge di assestamento al bilancio di previsione 2023) e 14 atti amministrativi di competenza della Giunta regionale (inclusa la delibera relativa al riaccertamento ordinario 2022 ed esclusi gli atti amministrativi di recepimento delle leggi sopra citate).

Il quadro riassuntivo delle previsioni iniziali iscritte nel Bilancio di previsione per l'anno finanziario 2023 e degli stanziamenti definitivi determinatisi a seguito delle variazioni intervenute nel corso dell'esercizio, è riportato nelle Tabelle 8 e 9, sia per la parte entrata che per la parte spesa.

Tabella 8 - Previsioni iniziali, variazioni e stanziamenti definitivi in entrata - anno 2023

cifre espresse in milioni di Euro

ENTRATA						
Titolo	Stanziamento iniziale		Variazione + / -		Stanziamento definitivo	
	Competenza	Cassa	Competenza	Cassa	Competenza	Cassa
Fondo di cassa esercizio precedente	0,00	448,80	0,00	834,81	0,00	1.283,61
Entrate correnti di natura tributaria, contributiva e perequativa – Titolo I	9.448,85	12.077,43	436,95	160,30	9.885,80	12.237,73
Trasferimenti correnti – Titolo II	506,83	815,32	836,24	1.516,83	1.343,07	2.332,15
Entrate extratributarie – Titolo III	109,33	179,80	72,79	127,35	182,12	307,15
Entrate in conto capitale – Titolo IV	997,14	1.604,23	-0,13	68,66	997,01	1.672,89
Entrate da riduzione attività finanziarie – Titolo V	52,75	64,47	0,21	-7,37	52,95	57,10
Accensione di prestiti – Titolo VI	1.021,49	364,84	66,38	723,03	1.087,87	1.087,87
Avanzo di amministrazione	541,24	0,00	431,55	0,00	972,79	0,00
Anticipazione di cassa - Titolo VII	0,00	0,00	0,00	0,00	0,00	0,00
Fondo Pluriennale Vincolato	204,66	0,00	263,17	0,00	467,83	0,00
Conto terzi e partite di giro - Titolo IX	3.359,98	3.372,95	1.846,63	1.843,82	5.206,61	5.216,78
Totale complessivo Entrate	16.242,27	18.927,84	3.953,79	5.267,43	20.196,06	24.195,27

Tabella 9 - Previsioni iniziali, variazioni e stanziamenti definitivi nella spesa - anno 2023

cifre espresse in milioni Euro

Missioni	SPESA					
	Stanziamento iniziale		Variazioni (+/-)		Stanziamento definitivo	
	Competenza	Cassa	Competenza	Cassa	Competenza	Cassa
01 - Servizi Istituzionali, generali e di gestione	391,20	574,67	33,07	-47,95	424,26	526,72
02 - Giustizia	0,00	0,00	0,00	0,00	0,00	0,00
03 - Ordine pubblico e sicurezza	7,38	8,75	-2,19	-4,24	5,19	4,51
04 - Istruzione e diritto allo studio	135,73	276,55	-3,13	-114,54	132,60	162,02
05 - Tutela e valorizzazione dei beni e delle attività culturali	92,75	127,42	-4,36	-26,91	88,39	100,51
06 - Politiche giovanili, sport e tempo libero	18,98	48,60	-1,49	-20,10	17,49	28,49
07 - Turismo	19,75	32,37	3,38	-20,52	23,13	11,85
08 - Assetto del territorio ed edilizia abitativa	111,29	168,88	29,10	-71,53	140,39	97,35
09 - Sviluppo sostenibile e tutela del territorio e dell'ambiente	373,19	544,64	39,13	-204,28	412,32	340,36
10 - Trasporti e diritto alla mobilità	977,38	1.517,75	70,31	-205,00	1.047,69	1.312,75
11 - Soccorso civile	14,64	25,49	1,36	-5,26	16,00	20,22
12 - Diritti sociali, politiche sociali e famiglia	122,14	165,37	115,51	96,69	237,65	262,06
13 - Tutela della salute	8.316,00	9.935,51	1.417,85	2.453,57	9.733,85	12.389,09
14 - Sviluppo economico e competitività	212,10	352,52	78,29	-30,42	290,39	322,10
15 - Politiche per il lavoro e la formazione professionale	239,23	322,16	50,03	-50,88	289,26	271,27
16 - Agricoltura, politiche agroalimentari e pesca	86,65	106,46	44,82	39,51	131,47	145,97
17 - Energia e diversificazione delle fonti energetiche	76,13	130,91	28,41	-44,36	104,54	86,55
18 - Relazioni con le altre autonomie territoriali e locali	31,55	63,31	14,98	-15,93	46,53	47,38
19 - Relazioni internazionali	75,98	110,78	23,62	-1,76	99,60	109,03
20 - Fondi e accantonamenti	751,03	278,71	30,71	451,72	781,74	730,43
50 - Debito pubblico	152,97	165,69	-1,72	-14,43	151,25	151,26
60 - Anticipazioni Finanziarie	0,00	0,00	0,00	0,00	0,00	0,00
99 - Servizi per conto terzi	3.359,98	3.765,80	1.846,62	2.185,88	5.206,61	5.951,68
Componente passiva dell'avanzo di amministrazione	676,22	0,00	139,49	0,00	815,70	0,00
Anticipazione di cassa	0,00	0,00	0,00	0,00	0,00	0,00
Totale complessivo Spesa	16.242,27	18.722,34	3.953,79	4.349,26	20.196,06	23.071,60

Come si evince dalle tabelle 8 e 9 sopra riportate, la variazione netta delle previsioni di entrata e di spesa di competenza è stata di 3.953,78 milioni.

Fra le variazioni più significative, si segnalano in particolare quelle relative all'adeguamento degli stanziamenti del Fondo sanitario nazionale indistinto e vincolato 2023 (671,58 mln euro). I servizi per conto terzi (1.846 mln), il contributo statale per il ripiano del superamento del tetto di spesa dei dispositivi medici (206,58 mln euro), i trasferimenti di risorse alle aziende sanitarie e ospedaliere toscane finalizzati al ripiano dell'eccedenza della spesa farmaceutica (99,93 mln euro), l'acquisizione di risorse vincolata da parte dello Stato e della UE (assegnazioni effettuate in corso d'esercizio), l'adeguamento del risultato di amministrazione agli esiti del rendiconto generale 2022.

3. LA GESTIONE DELLE ENTRATE

3.1 La gestione delle entrate di competenza

Il totale degli accertamenti, al netto del Fondo di garanzia interregionale, delle Contabilità speciali e delle componenti già accertate negli esercizi precedenti, ma destinate alla copertura di spese ancora da impegnare o esigibili in esercizi successivi (Avanzo vincolato e Fondo pluriennale vincolato), è pari a 12.143,42 milioni di euro e rappresenta l'93,06% delle previsioni definitive (13.048,83mln.). Tale percentuale è condizionata, in particolare, dal fatto che il titolo VI, "*Accensione di prestiti*", è stato oggetto di accertamenti per 113,57 mln. a fronte di uno stanziamento assestato pari a 1.087,87 mln. Tale importo è quasi integralmente collegato alla copertura del disavanzo degli esercizi precedenti ed al relativo accertamento e riscossione si procede solo in presenza di effettive esigenze di cassa ai sensi dell'art 40 del dlgs 118/2011.

Se si escludono le entrate del titolo VI, a fronte di accertamenti complessivi pari a 12.029,85milioni di euro abbiamo previsioni definitive di 11.960,96 milioni ed una capacità di accertamento pari al 93,06%.

Il totale delle riscossioni di competenza si attesta 10.222,83 milioni di euro e rappresenta l'84,18% degli accertamenti.

La sottostante “Tabella 10” riporta, a livello di singoli titoli dell’entrata, l’andamento percentuale e in valore assoluto degli accertamenti rispetto agli stanziamenti definitivi e quello delle rispettive riscossioni.

Tabella 10 - Entrate per titoli - Competenza 2023
cifre espresse in milioni di Euro

Titolo	Stanziamenti definitivi di competenza	Entrate accertate nell'esercizio	% Accertamenti su stanziamenti	Riscossioni in conto competenza	% Riscossioni su accertamenti	Residui formati nell'esercizio di competenza	% Residui su accertamenti	% Residui sul totale
	1	2	3	4	5	6	7	8
Entrate correnti di natura tributaria, contributiva e perequativa – Titolo I	9.385,80	9.815,91	104,58%	8.920,74	90,88%	895,17	9,12%	46,47%
Trasferimenti correnti – Titolo II	1.343,07	1.195,52	89,01%	816,64	68,31%	378,88	31,69%	19,67%
Entrate extratributarie – Titolo III	182,12	241,98	132,87%	200,50	82,86%	41,48	17,14%	2,15%
Entrate in conto capitale – Titolo IV	997,01	752,81	75,51%	151,82	20,17%	600,99	79,83%	31,20%
Entrate da riduzione di attività finanziarie – Titolo V	52,96	23,63	44,62%	19,56	82,78%	4,07	17,22%	0,21%
Accensione di prestiti – Titolo VI	1.087,87	113,57	10,44%	113,57	100,00%	0,00	0,00%	0,00%
Totale entrate per titoli	13.048,83	12.143,42	93,06%	10.222,83	84,18%	1.920,59	15,82%	99,71%
Avanzo di amministrazione e fondo cassa	972,79	0,00	0,00%	0,00	0,00%	0,00	0,00%	0,00%
Fondo di garanzia interregionale a credito	500,00	0,00	0,00%	0,00	0,00%	0,00	0,00%	0,00%
Anticipazione da istituto cassiere/tesoriere – Titolo VII	0,00	0,00	0,00%	0,00	0,00%	0,00	0,00%	0,00%
Fondo Pluriennale Vincolato	467,83	0,00	0,00%	0,00	0,00%	0,00	0,00%	0,00%
Entrate per conto terzi e partite di giro – Titolo IX	5.206,61	2.501,64	48,05%	2.495,99	99,77%	5,65	0,23%	0,29%
Totale complessivo	20.196,06	14.645,06	72,51%	12.718,82	86,85%	1.926,24	13,15%	100,00%

L’analisi dell’andamento delle entrate di competenza (accertamenti e riscossioni) a livello di singoli Titoli consente le seguenti considerazioni:

Titolo I. Entrate correnti di natura tributaria, contributiva e perequativa

Il totale degli accertamenti ammonta a 9.815,91 milioni di euro ed evidenzia una capacità di accertamento del 104,58% che risulta essere superiore a quella registrata nel 2022.

Relativamente alle riscossioni registrate in conto competenza, si sono realizzate entrate per 8.920,74 milioni di euro, pari al 90,88% degli accertamenti, contro un totale riscossioni nell’anno 2022 di 8.186,33 milioni corrispondente all’ 88,39%.

Analizzando più nel dettaglio le entrate del titolo I, si rileva che le componenti principali sono costituite dalle imposte e tasse e dai tributi destinati al finanziamento della sanità.

Nell'esercizio 2023 gli accertamenti per imposte e tasse sono pari a 9.815 milioni di euro (+ 430 milioni rispetto allo stanziamento definitivo). Sia il gettito "spontaneo" (dei tributi regionali) che quello derivante dall'attività di recupero evasione, presentano un segno positivo rispetto agli stanziamenti definitivi. Tali risultati positivi sono comuni alla maggior parte dei tributi regionali e sono particolarmente significativi nel caso delle tasse automobilistiche che raggiungono i 433,89 milioni di euro (+ 24,93 mln.), dell'Addizionale regionale all'IRPEF (quota libera), pari a 153,81 milioni (+ 5,11 mln) e dalla quota non sanitaria dell'IRAP che presenta accertamenti per 167,45 milioni (+ 6,14). Anche gli accertamenti relativi al tributo speciale per il conferimento in discarica dei rifiuti solidi urbani (+ 1,02 milioni), l'ARISGAN (+0,05 mln) e le imposte regionali sulle concessioni del demanio e del patrimonio indisponibile marittimo (+ 1,97 milioni) fanno registrare degli accertamenti superiori rispetto alle rispettive previsioni di bilancio. Risultano sostanzialmente in linea con le previsioni definitive, il gettito della tassa regionale per il diritto allo studio universitario (16,30 milioni accertati), delle tasse di concessione regionale per la caccia e la pesca (3,01 milioni di accertato) e la compensazione riconosciuta alla Regione per il minor gettito derivante dalla modifica della base imponibile IRAP (29,41 milioni di euro).

Tabella 11 – Recupero evasione fiscale

TRIBUTI RECUPERATI	2022			2023			2024	
	PREVISIONE ASSESTATA	ACCERTATO	INCASSATO (competenza + residui)	PREVISIONE ASSESTATA	ACCERTATO	INCASSATO (competenza + residui)	PREVISIONE INIZIALE DI COMPETENZA	PREVISIONE INIZIALE DI COMPETENZA AL NETTO DELL'EVENTUALE ACCANTONAMENTO AL FCDE
ACCERTAMENTI TASSE AUTOMOBILISTICHE	121.252.503,99	112.686.193,38	31.538.072,49	130.000.000,00	157.999.274,73	47.634.326,06	115.000.000,00	40.250.000,00
ACCERTAMENTI IRAP	20.006.556,00	39.528.866,60	39.528.866,60	25.005.473,16	35.980.079,36	35.980.079,36	36.700.000,00	36.700.000,00
ACCERTAMENTI ADDIZIONALE REGIONALE IRPEF	6.006.366,74	9.904.293,51	9.904.293,51	6.505.376,77	9.867.742,60	9.867.742,60	8.600.000,00	8.600.000,00
RUOLI COATTIVI	63.238.939,67	96.687.240,34	61.161.833,78	28.932.099,16	46.220.321,99	64.185.376,58	34.450.000,00	26.727.900,00
ALTRE ENTRATE DA RECUPERO	0,00	599.853,60	599.853,60	0,00	1.433.202,56	1.433.202,56	0,00	0,00
di cui:								
<i>accertamenti demanio marittimo</i>	0,00	480.139,04	480.139,04	0,00	1.407.300,52	1.407.300,52	0,00	0,00
<i>accertamenti arisan</i>	0,00	13.534,30	13.534,30	0,00	6.641,74	6.641,74	0,00	0,00
<i>accertamenti tributo speciale conf. Discarica</i>	0,00	104.594,45	104.594,45	0,00	14.532,91	14.532,91	0,00	0,00
<i>accertamenti altri tributi</i>	0,00	1.585,81	1.585,81	0,00	4.727,39	4.727,39	0,00	0,00
Totale tributi recuperati	210.504.366,40	259.406.447,43	142.732.919,88	190.442.949,09	251.500.621,24	159.100.727,16	194.750.000,00	112.277.900,00

Nel 2023, l'accertato derivante dall'attività di contrasto all'evasione fiscale è stato pari a 251,5 milioni di euro (+ 61,05 milioni rispetto al relativo stanziamento definitivo) ed è composto per il 18,38% dal recupero attraverso ruoli coattivi e per il restante 81,62% da attività di accertamento. Si segnala che il gettito derivante dall'attività di recupero coattivo e di accertamento dei tributi a titolarità regionale, è in buona parte accantonato al Fondo Crediti di Dubbia Esigibilità sulla base dei principi del Dlgs 118/2011.

L'incassato derivante dal recupero dell'evasione fiscale, nel 2023, è stato pari a 159,10 milioni di euro (comprensivo anche degli incassi su residuo) rispetto ai 142,73 milioni del 2022.

Riguardo all'attività di contrasto all'evasione fiscale posta in essere dalla Regione Toscana, va segnalato che questa è fortemente condizionata dagli effetti delle disposizioni normative statali volte a favorire la *compliance* e la definizione agevolata dei debiti e delle liti con il Fisco, con un impatto negativo sul bilancio regionale.

Il finanziamento della spesa sanitaria è alimentato dal gettito dei tributi relativi all'Irap, all'addizionale regionale Irpef e alla compartecipazione IVA (tipologia 10102). Dato che, a fronte di un fondo sanitario spettante alla Regione Toscana per il 2023 in 7.934,21 mln e che il gettito accertato sui tributi sopra citati (7.964,53 mln) sommato all'importo dei trasferimenti vincolati (190,51 mln) ed a ulteriori risorse (36,15 mln trasferite a titolo di premialità ed altro) determina un importo complessivo pari a 8.191,19 mln, si è quantificato il fondo interregionale di garanzia a debito in euro 256,98 mln.

Infine la quota della compartecipazione IVA non finalizzata al finanziamento della sanità, nell'esercizio 2023, ammonta a 36,56 milioni di euro.

Titolo II. Trasferimenti correnti

Gli accertamenti assunti su questo titolo, relativamente alle risorse libere e vincolate, ammontano a complessivi 1.195,52 milioni di euro con un'incidenza del 89,01% rispetto agli stanziamenti definitivi.

Come già accaduto nel 2020 e nel 2021, seppur in maniera differente alcune delle risorse statali destinate a finanziare le azioni volte a fronteggiare l'emergenza sanitaria covid – 19 ed a ridurre le ricadute economiche negative nei confronti di alcuni settori particolarmente esposti, sono state contabilizzate nel titolo II. I trasferimenti "covid" accertati nel corso dell'anno possono essere sintetizzati in alcune voci tra le quali:

- Trasferimenti correnti Fondo sviluppo e coesione destinati alla riprogrammazione dei POR- deliberazione CIPE- 2014/2020, e che si attestano a 22,93 milioni;
- Compensazioni riconosciute al trasporto pubblico locale per complessivi 48 milioni di euro: 0,38 quali finanziamento per l'espletamento dei servizi aggiuntivi e attività di controllo nel tpl nel periodo di emergenza epidemiologica; mentre la differenza di 47,66 milioni riguardano sempre anticipazioni statali a valere sulla copertura ai mancati ricavi;

Il riepilogo delle entrate accertate aggregate secondo la norma che le ha previste vede il D.L. 73/2021: i trasferimenti complessivi sono stati pari a 0,74 milioni e sono rivolti a varie aree di intervento quali l'esenzione ed il monitoraggio dei pazienti ex covid, e la sicurezza nei luoghi di lavoro;

I trasferimenti correnti diversi da quelli sanitari e non destinati a finanziare la "spesa covid", ammontano a 449,63 milioni di euro di cui 59,79 milioni derivanti dalla UE e sono relativi alla programmazione 2014 – 2020 per 31,76 milioni di euro ed alla programmazione 2021-2027 per 28,02 milioni.

Riguardo ai trasferimenti provenienti dalle amministrazioni centrali sono da segnalare:

- Gli accertamenti correnti riconducibili al PNRR, non compresi nel perimetro sanitario, riguardano in particolare: 3.91 milioni relativi al programma di occupabilità dei lavoratori - GOL, compreso nell'intervento M5C1 "Politiche attive del lavoro e formazione", 0,60 milioni, sempre riferiti alla missione M5C1, relativi agli interventi IEFP e 3 milioni per il conferimento di incarichi di collaborazione per il supporto all'attuazione del PNRR;
- Il finanziamento statale relativo ai servizi per l'impiego è pari complessivamente a 48,57 milioni di euro ed è finalizzato alla copertura degli oneri di funzionamento e di potenziamento dei servizi per l'impiego;
- I trasferimenti relativi alle politiche sociali riguardano in particolare il fondo nazionale per le politiche sociali (25,74 mln.), i finanziamenti di provenienza statale destinati al terzo settore (2,99 milioni);
- I fondi destinati al superamento ed alla eliminazione delle barriere architettoniche nelle civili abitazioni (1,76 milioni);
- I fondi statali volti a favorire l'inclusione degli allievi disabili (8,76 milioni);
- I fondi statali per la fornitura gratuita dei libri di testo per gli alunni della scuola dell'obbligo e della scuola secondaria superiore (4,87 mln.), per l'obbligo formativo (9,18 milioni) e per l'istruzione tecnica superiore (3,41 mln.);
- I finanziamenti destinati a favorire l'associazionismo comunale mediante le unioni dei comuni (4,80 milioni).

Le quote statali correnti di cofinanziamento della programmazione europea, sono riferibili alla programmazione 2014/2020 ed ammontano a complessivi 56,71 milioni di euro. Riguardano nello

specifico, il Fondo sociale europeo 2014/2020 per 46,28 milioni, il FESR 2014/2020 per 6,49 milioni di euro, il PC Italia Francia Marittimo per 2,11 milioni ed al Programma Garanzia Giovani per 1,49 milioni.

Infine sono presenti entrate per trasferimenti da amministrazioni locali per 54,48 milioni di euro. Gli accertamenti inerenti i contributi degli enti locali per i servizi aggiuntivi di TPL contenuti nel lotto unico regionale sono pari a 44,42 milioni di euro, mentre i contributi versati dai comuni per adempimenti connessi alla pianificazione ed al monitoraggio in materia di attività estrattive sono pari a 1,25 milioni. Fra i trasferimenti da amministrazioni locali sono compresi anche 0,52 milioni di euro relativi ai progetti finanziati dalla programmazione europea con capofila un'amministrazione locale.

Titolo III. Entrate extratributarie

Relativamente alle entrate extratributarie, il totale degli accertamenti è pari a 241,98 milioni di euro a fronte di stanziamenti definitivi di 182,12 milioni con un'incidenza percentuale del 132,87%.

In particolare, nel titolo III, sono da segnalare:

- le entrate, di parte corrente, per rimborsi e recuperi vari (35,84 mln);
- le entrate derivanti dalla vendita ed erogazione di servizi pari a 74,63 milioni di euro tra cui si evidenziano i contributi versati per attività di controllo sugli impianti termici (12,41 mln), i contributi dei soggetti utilizzatori di risorse geotermiche previsti dall'art. 7, comma 2, della L.R. n. 45/1997 (13,49 mln.), i proventi per oneri istruttori e vendita di servizi collegati alle funzioni precedentemente svolte dalle province (2,10 mln) ed, infine, gli altri proventi derivanti dalla gestione del patrimonio e demanio regionale (es. affitti e canoni per concessioni a soggetti privati) accertati per 42,95 milioni.

Nell'ambito delle entrate extratributarie sono compresi anche gli interessi attivi (5,05 milioni), le entrate per utili ed avanzi conseguiti negli esercizi precedenti e non accantonati a riserva legale da enti dipendenti e società partecipate quali l' A.R.S, A.R.T.I., I.R.P.E.T, Toscana Promozione Turistica, Agenzia Regionale Recupero Risorse S.p.A ecc. (0.35 milioni) ed i contributi al fondo regionale per l'occupazione dei disabili versati dalle imprese ai sensi della L. n. 68/99 (5,78 mln).

Il Titolo III comprende anche le entrate da attività di sanzionamento per un importo complessivo di 22,6 milioni di euro: la maggior parte di esse (6,27 mln.) derivano dagli introiti riversati dalla Città Metropolitana di Firenze, dalla Provincia di Pisa e da quella di Livorno ai sensi dell'art. 11 della

convenzione per la gestione della Strada di Grande Comunicazione FI-PI-LI e dalle sanzioni tributarie e dalle penalità relative all'attività di contrasto dell'evasione fiscale ed al recupero coattivo dei canoni del demanio idrico (12.26mln.). La parte rimanente è costituita da sanzioni amministrative.

Il totale delle riscossioni ammonta a 200,5 milioni di euro, pari al 82.86% degli accertamenti.

Titolo IV. Entrate in conto capitale

Relativamente alle entrate del titolo IV, il totale degli accertamenti è pari a 752,80 milioni di euro a fronte di stanziamenti definitivi di 997,01 milioni di euro, con un'incidenza percentuale del 75,51%. La maggior parte delle entrate in c/capitale, accertate nell'esercizio 2023, deriva dai contributi agli investimenti che sono, complessivamente, pari a 717,12 milioni di euro.

Fra gli altri contributi agli investimenti si segnalano:

- le entrate da trasferimenti e contributi in conto capitale da parte dello Stato per finanziare progetti PNNR per un totale di circa 386,06 milioni. Tra di essi si segnalano, in particolare gli interventi della missione 6 relativi all'ambito sanitario (334,07 milioni);
- 36,65 milioni di euro sono destinati a finanziare il fondo per l'avvio di opere indifferibili (risorse destinate a coprire l'incremento di costi energetici e dei materiali);
- 2,19 milioni per l'acquisto di Treni per il servizio di trasporto regionale misura M2C2 – 4.4.2);
- 6,06 milioni per interventi di a riqualificazione dell'edilizia residenziale pubblica. La Missione 1;
- 3,49 milioni di euro per il finanziamento di interventi di protezione e valorizzazione dell'architettura e del paesaggio rurale vede;
- Risorse relative al fondo di sviluppo e coesione per 41,29 milioni;
- I trasferimenti stato a copertura sia del cofinanziamento relativo ai fondi strutturali ciclo UE 14-20 che di altri programmi comunitari ammontano a circa 18,15 milioni;
- I trasferimenti UE a copertura del cofinanziamento relativo ai fondi strutturali ciclo UE 14-20, del PO IFM e del FEAMP ammontano a 24,47 milioni
- Nell'esercizio 2023, inoltre, sono state accertate entrate destinate ad investimenti per le politiche di mobilità ed per 15,32 milioni;
- Si segnalano infine accertamenti di risorse relative ad interventi in materia di edilizia sanitaria e scolastica rispettivamente per 22,29 e 10,49 milioni euro.

Le riscossioni in conto competenza ammontano a 151,90 milioni di euro con una capacità di riscossione del 21%.

Titolo V. Entrate da riduzione di attività finanziarie

Nell'esercizio 2023 le entrate accertate per riscossione di crediti hanno riguardato in particolare la restituzione delle anticipazioni concesse sui fondi statali per il settore dello spettacolo per 6,5 mln (2,68 mln. da istituzioni sociali private, 2,31 mln. da amministrazioni locali e 1 mln. per la restituzione dell'anticipazione 2021 da parte della Fondazione ORT) ed i rientri delle anticipazioni di liquidità concesse ad ARTEA per 10 mln euro.

Titolo VI. Accensione di prestiti

Relativamente al titolo VI, l'importo degli accertamenti è pari a complessivi 113,58 milioni di cui 68 destinati al finanziamento di interventi straordinari sul patrimonio strutturale e strumentale della sanità e 45,58 relativi ad altre tipologie di investimenti.

3.2 La gestione dei residui attivi

Come si evince dalla successiva Tabella 12, le riscossioni realizzate in conto residui nel 2023, al netto del Fondo di garanzia interregionale e delle Entrate per conto terzi e partite di giro, sono state di 1.307,85 milioni di euro.

Tabella 12- Entrate per titoli - Residui 2023

cifre espresse in milioni Euro

Riepilogo generale dell'entrata	Residui attivi accertati all'inizio dell'esercizio in corso	Variazioni sui residui		Residui attivi riaccertati al 31.12.2023 (2-3+4)	Riscossioni in conto residui	% Riscossioni su residui riaccertati	Residui da riportare provenienti da esercizi precedenti (5-6)	% Residui da riportare su residui iniziali	% Residui da riportare sul totale
		Eliminati per insussistenza e prescrizione	Riprodotti per riaccertamenti di maggiori o nuovi residui						
1	2	3	4	5	6	7	8	9	10
Entrate correnti di natura tributaria, contributiva e perequativa – Titolo I	1.795,20	31,39	12,66	1.776,47	884,61	49,80%	891,86	49,68%	34,53%
Trasferimenti correnti – Titolo II	989,07	218,82	0,03	770,28	314,93	40,89%	455,35	46,04%	17,63%
Entrate extratributarie - Titolo III	125,03	9,84	0,66	115,85	25,60	22,10%	90,25	72,18%	3,49%
Entrate in conto capitale – Titolo IV	675,88	8,08	0,00	667,80	82,59	12,37%	585,21	86,58%	22,66%
Entrate da riduzione di attività finanziarie – Titolo V	4,15	0,96	0,00	3,19	0,12	3,76%	3,07	73,98%	0,12%
Accensione prestiti – Titolo VI	0,00	0,00	0,00	0,00	0,00	0,00%	0,00	0,00%	0,00%
Totale entrate per titoli	3.589,33	269,09	13,35	3.333,59	1.307,85	39,23%	2.025,74	56,44%	78,42%
Fondo di garanzia interregionale	556,73	0,00	0,00	556,73	0,00	0,00%	556,73	100,00%	21,55%
Anticipazione da istituto cassiere/tesoriere – Titolo VII	0,00	0,00	0,00	0,00	0,00	0,00%	0,00	0,00%	0,00%
Entrate per conto terzi e partite di giro – Titolo IX	10,17	3,19	0,00	6,98	6,37	62,64%	0,61	6,00%	0,02%
Totale Complessivo	4.156,23	272,28	13,35	3.897,30	1.314,22	31,62%	2.583,08	62,15%	100,00%

Relativamente ai residui attivi definitivi, la maggior parte di questi è concentrata nell'ambito del titolo I (1.776,47 milioni).

Significativo è anche l'importo dei residui relativi ai trasferimenti correnti del titolo II (770,28 milioni), quello delle entrate in conto capitale del titolo IV (667,80 milioni) e dei residui da entrate extratributarie (115,85 mln).

Analizzando più nel dettaglio le singole tipologie di residui attivi, si segnalano la quota di trasferimenti correnti dall'Unione europea per complessivi 43,72 milioni e gli accertamenti relativi al fondo per gli interventi di ristrutturazione edilizia ed ammodernamento tecnologico del patrimonio sanitario pubblico assunti ai sensi dell'art.20 della L.67/88 (336,86 mln).

Al 31/12/2023 i residui attivi da riportare all'esercizio successivo, al netto del Fondo di garanzia interregionale e delle contabilità speciali, sono quantificati in 2.025,74 milioni di euro.

Per i residui relativi all'esercizio 2018 e precedenti (rispetto ai quali si richiede una verifica straordinaria, ex art 11, comma 6 del dlgs.vo 118/2011), sono state esaminati i presupposti che ne giustificano il mantenimento. La tabella che segue ci dà una rappresentazione dei RA, anni 2018 e precedenti, oggetto di analisi con l'obiettivo di valutarne le ragioni del relativo mantenimento.

Tabella 13 - Residui attivi anno 2018 e precedenti

	Milioni di euro
Totale residui al netto del fondo di garanzia interregionale e delle contabilità speciali	2.025,74
Totale residui annualità 2018 e precedenti al netto del fondo di garanzia interregionale e delle contabilità speciali	488,26
Totale residui annualità 2018 e precedenti al netto del fondo di garanzia interregionale e delle contabilità speciali esaminati	427,36
% residui esaminati sul totale dei residui riportati	21,10%
% residui esaminati sul totale dei residui annualità 2018 e precedenti	87,53%

Nell'allegato e) sono riportate le motivazioni del mantenimento a residuo degli accertamenti esaminati relativi agli esercizi 2018 e precedenti, come previsto dall'art. 11, c. 6, lett. e) del D.Lgs. n. 118/2011.

3.2.1 Residui attivi relativi a crediti inesigibili stralciati dalle scritture contabili

A seguito di analisi dei crediti di dubbia e difficile esazione, si è provveduto all'eliminazione dalle scritture contabili, attraverso l'istituto dello stralcio previsto dal principio contabile 9.1 (Allegato n.4/2 del D.Lgs. n.118/2011), di quei crediti per i quali non si avevano a disposizione gli elementi necessari per una dichiarazione di insussistenza (intervenuta prescrizione, comunicazione di inesigibilità definitiva, ecc.), ma che comunque risultavano essere inesigibili.

L'ammontare complessivo dei crediti stralciati al 31/12/2023 è pari a 15,92 milioni di euro ripartito fra le varie tipologie di entrata secondo quanto riportato dal prospetto seguente:

Tipologia entrata residuo attivo stralciato	Residui stralciati ma iscritti nello stato patrimoniale al 01/01/2023	Importo definitivamente dichiarato insussistente	Residui stralciati nell'esercizio 2023	Importo residui stralciati dal conto del bilancio al 31/12/2023
Altre entrate in conto capitale	0,00	0,00	2.084.431,95	2.084.431,95
Entrate per partite di giro	0,00	0,00	2.306,58	2.306,58
Imposte tasse e proventi assimilati	55.781,85	0,00	0,00	55.781,85
Interessi attivi	1.002.183,00	14.617,63	158.582,53	1.146.147,90
Rimborsi e altre entrate correnti	7.682.827,70	85.205,49	3.901.453,87	11.499.076,08
Riscossione crediti di medio-lungo termine	606.102,07	0,00	355.500,00	961.602,07
Vendita di beni e servizi e proventi derivanti dalla gestione dei beni	87.429,51	14.971,39	94.644,73	167.102,85
Totale	9.434.324,13	114.794,51	6.596.919,66	15.916.449,28

L'elenco dei residui attivi stralciati dal conto del bilancio è contenuto nell'allegato n) al presente rendiconto.

Nell'esercizio 2023, a seguito dell'attività di monitoraggio dei crediti stralciati dal conto del bilancio, sono stati definitivamente dichiarati insussistenti crediti per un ammontare complessivo di 114.794,51 euro. Tali crediti sono stati eliminati dallo stato patrimoniale della Regione Toscana.

La sottostante Tabella 14 riporta infine i dati complessivi, considerando cioè sia la gestione di competenza che la gestione residui.

Tabella 14 - Entrate per titoli - Totale anno 2023
cifre espresse in milioni Euro

Riepilogo generale dell'entrata	Entrate accertate nell'esercizio al 31.12.2023	Residui attivi riaccertati al 31.12.2023	Totale accertamenti + residui attivi riaccertati (2+3)	Riscossioni su competenza e residui	% Riscossioni su accertamenti (competenza + residui)	Residui da riportare (competenza + residui)	% Residui da riportare su totale accertamenti	% Residui da riportare sul totale
1	2	3	4	5	6	7	8	9
Entrate correnti di natura tributaria, contributiva e perequativa - Titolo I	9.815,91	1.776,47	11.592,38	9.805,35	84,58%	1.787,03	15,42%	39,63%
Trasferimenti correnti - Titolo II	1.195,52	770,28	1.965,80	1.131,57	57,56%	834,23	42,44%	18,50%
Entrate extratributarie - Titolo III	241,98	115,85	357,83	226,10	63,19%	131,73	36,81%	2,92%
Entrate in conto capitale - Titolo IV	752,81	667,80	1.420,61	234,41	16,50%	1.186,20	83,50%	26,31%
Entrate da riduzione di attività finanziarie - Titolo V	23,63	3,19	26,82	19,68	73,38%	7,14	26,62%	0,16%
Accensione di prestiti - Titolo VI	113,57	0,00	113,57	113,57	100,00%	0,00	0,00%	0,00%
Totale entrate per titoli	12.143,42	3.333,59	15.477,01	11.530,68	74,50%	3.946,33	25,50%	87,51%
Avanzo di amministrazione e fondo cassa	0,00	0,00	0,00	0,00	0,00%	0,00	0,00%	0,00%
Fondo di garanzia interregionale	0,00	556,73	556,73	0,00	0,00%	556,73	100,00%	12,35%
Anticipazione da istituto cassiere/tesoriere - Titolo VII	0,00	0,00	0,00	0,00	0,00%	0,00	0,00%	0,00%
Entrate per conto terzi e partite di giro - Titolo IX	2.501,64	6,98	2.508,62	2.502,36	99,75%	6,26	0,25%	0,14%
Totale Complessivo	14.645,06	3.897,30	18.542,36	14.033,04	75,68%	4.509,32	24,32%	100,00%

3.3 La composizione delle entrate

La sottostante Tabella 15 mostra l'andamento degli accertamenti e delle riscossioni delle principali categorie delle entrate regionali nel periodo 2021 - 2023.

Le entrate a titolarità regionale accertate nel 2023, ammontano a complessivi 9.706,54 milioni di euro, di cui 9.341,94 relativi ai tributi regionali ed i restanti 364,60 relativi ad altre entrate.

Il totale complessivo delle entrate regionali mostra un aumento di 454,22 milioni di euro nei confronti del 2022. Nel dettaglio gli accertamenti dell'insieme delle entrate tributarie sono superiori sia al 2022 sia al 2021. L'IRAP passa dai 1.829,02 del 2022 ai 1784,91 del 2023 con una diminuzione di 44,11 milioni di euro. L'addizionale regionale all'IRPEF si attesta a 914,70 milioni di euro rispetto ai 724,93 del 2022 (+189,77 mln.), mentre gli accertamenti relativi alle tasse automobilistiche 2023 sono superiori di 6,24 milioni di euro (dai 427,65 mln del 2022 si passa ai 433,89 milioni del 2023).

La compartecipazione IVA, passa dai 5.542,12 milioni del 2022 ai 5.854,81 (+312,69 mln).

Nell'analisi del gettito dei tributi sopra menzionati è necessario tenere conto che il divario tra le somme effettivamente accertate e quelle necessarie per assicurare l'integrale finanziamento del fabbisogno sanitario riconosciuto è stato compensato con il Fondo di garanzia interregionale a debito, di cui all'art. 13 del D.lgs. 56/2000, per un importo di 256,98 milioni.

L'importo del gettito Irap e dell'Addizionale regionale all'IRPEF -quota libera- ammonta, secondo le ultime stime, a 167,45 milioni di euro per l'IRAP ed a 153,81 milioni per l'addizionale IRPEF.

Tabella 15 - La composizione delle entrate

cifre espresse in milioni di Euro

ENTRATE REGIONALI		2021		2022		2023	
		ACCERTAMENTI (competenza)	RISCOSSIONI (competenza + residui)	ACCERTAMENTI (competenza)	RISCOSSIONI (competenza + residui)	ACCERTAMENTI (competenza)	RISCOSSIONI (competenza + residui)
Entrate tributarie	IVA	5.418,75	5.837,46	5.542,12	5.668,22	5.854,81	5.796,35
	IRAP	1.486,15	1.110,58	1.829,02	1.908,60	1.784,91	2.012,08
	Addizione reg.le IRPEF	752,90	748,65	724,93	717,29	914,70	834,79
	Tassa auto	428,03	452,95	427,65	427,64	433,89	433,89
	Altre	289,86	203,68	364,00	247,13	353,63	261,89
Totale		8.375,69	8.353,32	8.887,72	8.968,88	9.341,94	9.339,00
Altre entrate	Entrate da indebitamento	157,95	157,95	201,54	201,65	113,57	113,99
	Alienazioni	1,24	0,96	1,19	1,35	0,46	0,74
	Entrate extratributarie	149,00	140,11	139,48	126,28	226,99	211,21
	Riscossione di crediti	14,35	14,84	16,06	16,66	23,59	19,65
Totale		322,54	313,86	358,27	345,94	364,60	345,58
Totale entrate regionali		8.698,23	8.667,18	9.245,99	9.314,82	9.706,54	9.684,58

ENTRATE NON REGIONALI		2021		2022		2023	
		ACCERTAMENTI I (competenza)	RISCOSSIONI I (competenza + residui)	ACCERTAMENTI I (competenza)	RISCOSSIONI I (competenza + residui)	ACCERTAMENTI I (competenza)	RISCOSSIONI I (competenza + residui)
Entrate statali	Entrate statali e per accordi di programma e intese istituzionali	1.558,93	1.482,71	1.497,76	1.229,86	2.171,78	1.580,40
	Per ammortamento mutui	0,00	0,00	0,00	0,00	0,00	0,00
Totale		1.558,93	1.482,71	1.497,76	1.229,86	2.171,78	1.580,40
Programmi comunitari	FSE	122,09	108,85	8,67	69,52	14,54	13,75
	FESR	130,42	106,07	54,01	116,32	81,66	75,67
	FEASR	0,93	0,95	0,88	0,61	0,76	1,44
	Altro	9,84	4,39	13,35	3,45	9,12	6,68
Altri soggetti		249,76	186,69	558,91	220,68	159,02	168,17
Totale		513,04	406,95	635,82	410,58	265,10	265,70
Totale Entrate non regionali		2.071,97	1.889,66	2.133,58	1.640,44	2.436,88	1.846,10

Totale complessivo	10.770,20	10.556,84	11.379,57	10.955,26	12.143,42	11.530,68
---------------------------	------------------	------------------	------------------	------------------	------------------	------------------

I grafici che seguono offrono una rappresentazione sull'andamento delle principali entrate tributarie a titolarità regionale in termini di accertamento e riscossione in conto competenza ed in conto residui.

**Grafico 1 - Entrate tributarie regionali - Accertamenti di competenza
(Comp. IVA, IRAP, Addizionale IRPEF)**

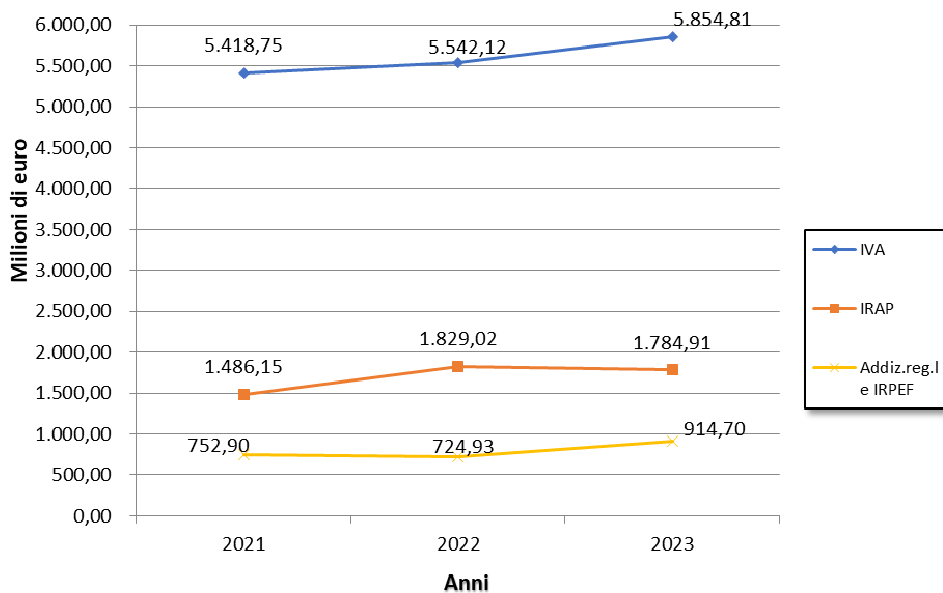

**Grafico 2 - Entrate tributarie regionali - Riscossioni (competenza + residui)
(Comp. IVA, IRAP, Addizionale IRPEF)**

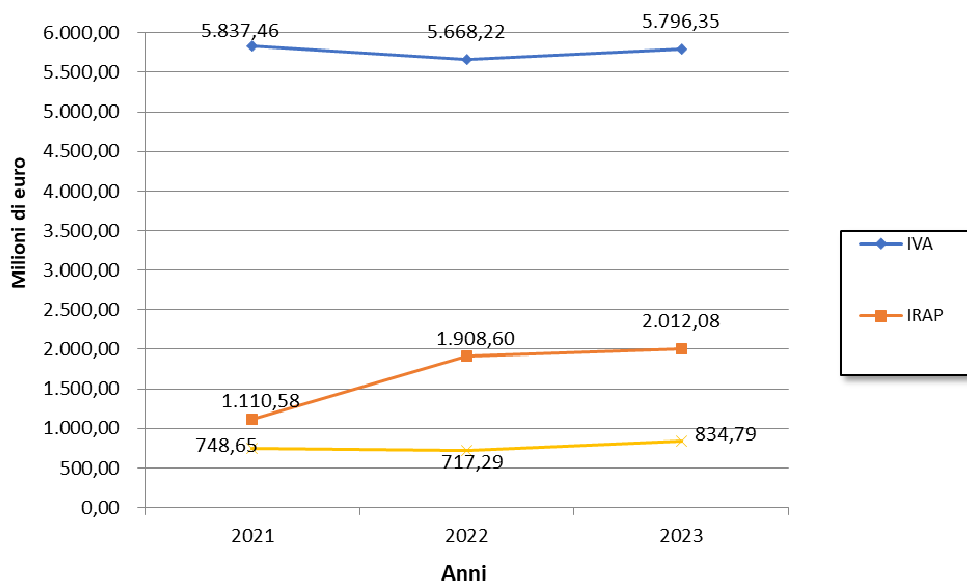

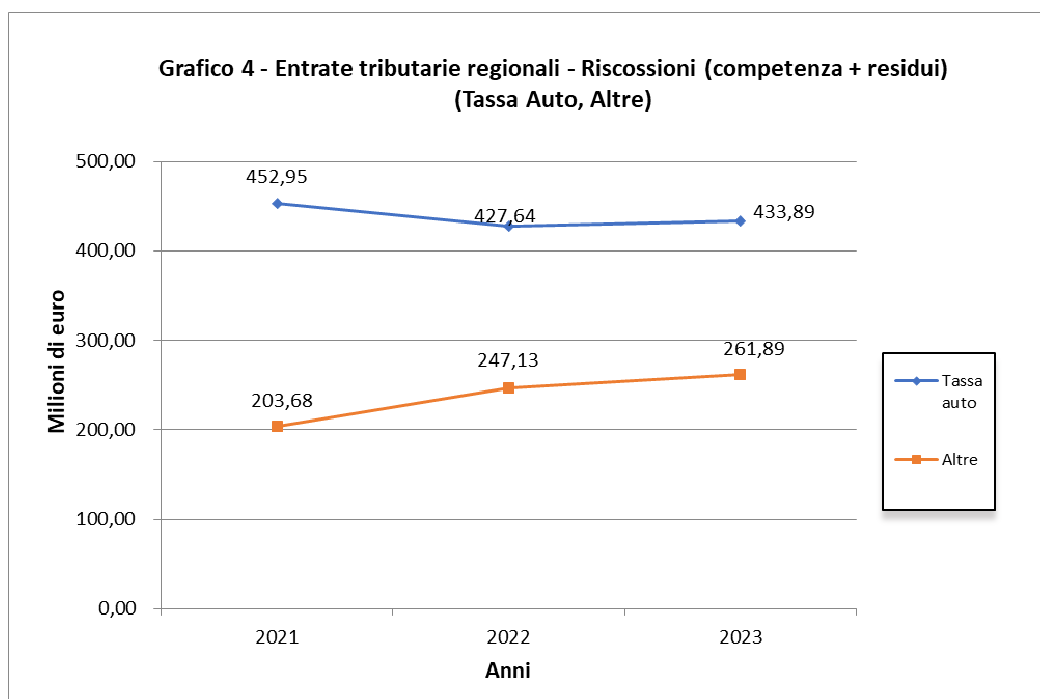
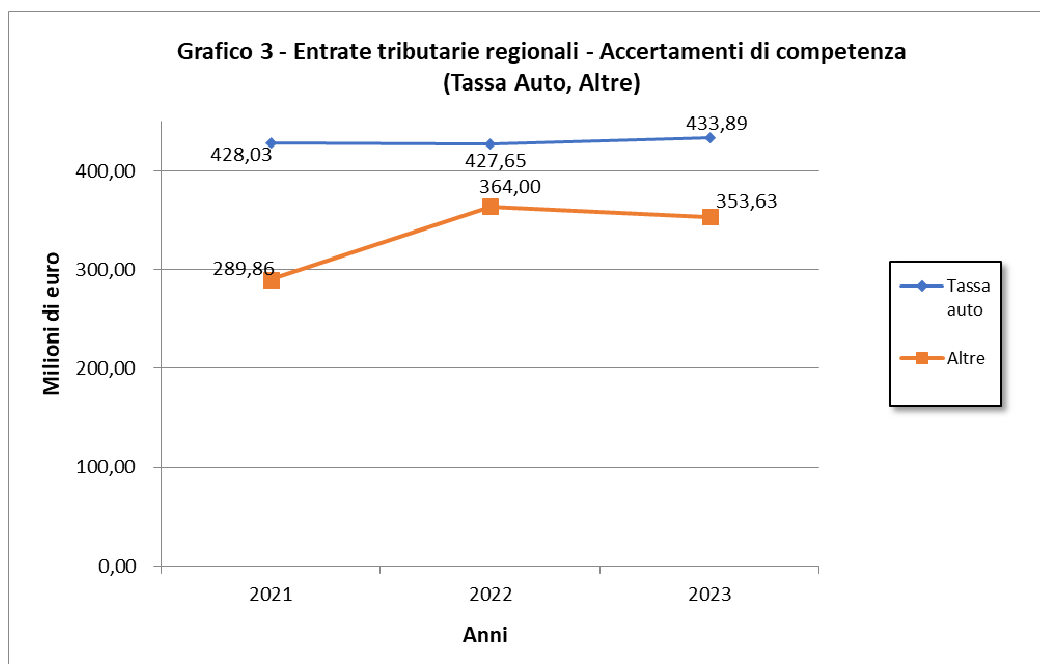

4. LA GESTIONE DELLE SPESE

4.1 La gestione delle spese di competenza

L'analisi della parte spesa, coerentemente a quanto effettuato per la parte entrata, viene condotta escludendo dal computo quelle voci quali la componente passiva dell'avanzo di amministrazione, il fondo pluriennale vincolato relativo agli anni successivi, il fondo anticipazione di liquidità D.L. n. 35/2013, il fondo crediti di dubbia esigibilità, il fondo interregionale di garanzia, l'anticipazione di cassa e le contabilità speciali che porterebbero ad un'analisi distorta dei fatti gestionali (considerato anche che nell'analisi dei dati della spesa svolte in occasione dei precedenti rendiconti erano state escluse).

I dati così calcolati sono riportati nella sottostante tabella dalla quale si desumono i seguenti risultati complessivi:

- stanziamenti definitivi di competenza 2023, presentano un incremento di 1.051,15 mln rispetto al 2022 (12.549,24 milioni di euro rispetto ai 11.498,19 milioni di euro nel 2022);
- impegni assunti nell'esercizio 2023 pari a 11.436,92 milioni di euro (corrispondenti al 91,1% degli stanziamenti definitivi) in aumento rispetto agli 11.104,69 milioni di euro del 2022;
- pagamenti in conto competenza pari a 9.820,95 milioni di euro (pari all'85,9% degli impegni) rispetto agli 8.976,38 milioni del 2022;
- residui passivi formati nell'esercizio pari a 1.615,97 milioni di euro rispetto ai 2.128,31 milioni del 2022.

La tabella 16 riporta i dati sulla gestione delle spese di competenza a livello delle singole missioni.

Tabella 16 - Analisi delle spese complessive per missione - competenza

cifre espresse in milioni di Euro

Missioni	Stanziamenti definitivi di competenza	Impegni assunti nell'esercizio	% Impegni su stanziamenti di competenza	Pagamenti in conto competenza	% Pagamenti su impegni	Residui formati nell'esercizio di competenza
1	2	3	4	5	6	7
Spese per missione						
01 - Servizi Istituzionali, generali e di gestione	383,54	277,87	72,4%	207,54	74,7%	70,33
02 - Giustizia	0,00	0,00	0,0%	0,00	0,0%	0,00
03 - Ordine pubblico e sicurezza	3,45	2,87	83,2%	1,40	48,8%	1,47
04 - Istruzione e diritto allo studio	127,44	107,34	84,2%	97,87	91,2%	9,47
05 - Tutela e valorizzazione dei beni e delle attività culturali	83,73	49,04	58,6%	39,54	80,6%	9,50
06 - Politiche giovanili, sport e tempo libero	16,29	12,18	74,8%	4,61	37,8%	7,57
07 - Turismo	10,91	9,59	87,9%	6,16	64,2%	3,43
08 - Assetto del territorio ed edilizia abitativa	86,80	44,19	50,9%	33,26	75,3%	10,93
09 - Sviluppo sostenibile e tutela del territorio e dell'ambiente	269,47	153,52	57,0%	105,99	69,0%	47,53
10 - Trasporti e diritto alla mobilità	950,52	780,05	82,1%	574,08	73,6%	205,97
11 - Soccorso civile	13,22	11,43	86,5%	9,92	86,8%	1,51
12 - Diritti sociali, politiche sociali e famiglia	231,23	174,33	75,4%	146,84	84,2%	27,49
13 - Tutela della salute	9.233,85	9.231,94	100,0%	8.110,09	87,8%	1.121,85
14 - Sviluppo economico e competitività	244,56	111,77	45,7%	85,21	76,2%	26,56
15 - Politiche per il lavoro e la formazione professionale	235,64	132,45	56,2%	110,34	83,3%	22,11
16 - Agricoltura, politiche agroalimentari e pesca	130,47	84,84	65,0%	67,18	79,2%	17,66
17 - Energia e diversificazione delle fonti energetiche	83,82	22,12	26,4%	18,26	82,5%	3,86
18 - Relazioni con le altre autonomie territoriali e locali	43,86	41,48	94,6%	40,46	97,5%	1,02
19 - Relazioni internazionali	99,05	41,02	41,4%	13,93	34,0%	27,09
20 - Fondi e accantonamenti	150,14	0,00	0,0%	0,00	0,0%	0,00
50 - Debito pubblico	151,25	148,89	98,4%	148,27	99,6%	0,62
60 - Anticipazioni Finanziarie	0,00	0,00	0,0%	0,00	0,0%	0,00
Totale spese per missioni	12.549,24	11.436,92	91,1%	9.820,95	85,9%	1.615,97
Componente passiva dell'avanzo di amministrazione	799,05	0,00	0,0%	0,00	0,0%	0,00
Fondo Pluriennale Vincolato anni successivi	492,91	0,00	0,0%	0,00	0,0%	0,00
Fondo anticipazione di liquidità di cui al DL 35/2013	541,24	0,00	0,0%	0,00	0,0%	0,00
Fondo crediti di dubbia esigibilità	107,01	0,00	0,0%	0,00	0,0%	0,00
Fondo di garanzia interregionale	500,00	256,98	51,4%	0,00	0,0%	256,98
Anticipazione di cassa	0,00	0,00	0,0%	0,00	0,0%	0,00
Contabilità speciali	5.206,61	2.501,64	48,0%	2.349,75	93,9%	151,89
Totale spese complessive	20.196,06	14.195,54	70,3%	12.170,70	85,7%	2.024,84

La successiva Tabella 17 riporta un quadro riepilogativo degli impegni assunti nel 2023, ripartiti in base alla tipologia della spesa (spesa corrente, in conto capitale, per incremento attività finanziarie e per rimborso prestiti) ed alla tipologia di finanziamento, distinguendo tra risorse libere regionali e a destinazione vincolata.

Gli impegni complessivi ammontano a 11.436,92 milioni di euro, di cui 9.089,92 milioni di euro assunti sulle risorse libere regionali e 2.347,00 milioni di euro assunti sulle risorse vincolate. L'importo complessivo degli impegni su spese correnti ammonta a 10.309,85 milioni di euro, quello su spese in conto capitale è pari a 1.007,04 milioni di euro, gli impegni relativi ad incremento di attività finanziarie sono di 22,31 milioni di euro e quelli per il rimborso prestiti ammontano a 97,72 milioni di euro.

In termini relativi, si osserva che la spesa corrente passa dal 92,80% al 90,15% del totale, mentre la spesa in conto capitale passa dal 6,18% al 8,81% del totale.

La spesa per incremento di attività finanziarie passa dallo 0,15% allo 0,20%, mentre la spesa per rimborso prestiti passa dallo 0,87% allo 0,85% del totale.

Tabella 17 - Riepilogo totale impegni

cifre espresse in milioni di Euro

Tipologia spese	Libere	% sul totale	Vincolate	% sul totale	Totale	% sul totale
Correnti	8.698,72	84,4%	1.611,13	15,6%	10.309,85	90,15%
Conto capitale	276,17	27,4%	730,87	72,6%	1.007,04	8,81%
Incremento attività finanziarie	17,31	77,6%	5,00	22,4%	22,31	0,20%
Rimborso prestiti	97,72	100,0%	-	0,0%	97,72	0,85%
Totale complessivo	9.089,92	79,5%	2.347,00	20,5%	11.436,92	100,0%

La successiva Tabella 18 fornisce i dati complessivi dei pagamenti distinti tra risorse libere e vincolate.

Tabella 18 - Riepilogo totale pagamenti su competenza
cifre espresse in milioni di Euro

Tipologia spese	Libere	% sul totale	Vincolate	% sul totale	Totale	% sul totale
Correnti	8.126,88	86,9%	1.221,14	13,1%	9.348,02	95,2%
Conto capitale	160,10	45,4%	192,80	54,6%	352,90	3,6%
Incremento attività finanziarie	17,31	77,6%	5,00	22,4%	22,31	0,2%
Rimborso prestiti	97,72	100,0%	-	0,0%	97,72	1,0%
Totale complessivo	8.402,01	85,6%	1.418,94	14,4%	9.820,95	100,0%

4.1.1 Gli impegni e i pagamenti articolati per missioni di spesa

La Tabella 19 fornisce il dettaglio degli impegni e dei pagamenti in valore assoluto ed in percentuale rispetto agli stanziamenti definitivi ed agli impegni, articolandoli per singola missione di spesa ed in base alla classificazione economica (spesa corrente, in conto capitale, per incremento attività finanziarie e per rimborso prestiti).

La tabella sotto riportata è stata elaborata depurando dal computo la componente passiva dell'avanzo di amministrazione, il Fondo Pluriennale Vincolato relativo agli anni successivi, il fondo anticipazione di liquidità D.L. n. 35/2013, il Fondo Crediti di Dubbia Esigibilità, il fondo interregionale di garanzia, l'anticipazione di cassa e le contabilità speciali.

Tabella 19 Impegni e pagamenti suddivisi in Missioni per Titolo

Cifre espresse in milioni di euro

Missione	TIPO RISORSE	ASSESTATO	IMPEGNATO	% IMPEGNI SU STANZ. COMP.	PAGAMENTI C/COMP.	% PAGAMENTI SU IMPEGNI
01 - Servizi Istituzionali, generali e di gestione	Correnti	291,88	242,44	83,1%	178,84	73,8%
	Conto Capitale	51,66	18,43	35,7%	11,70	63,5%
	Incremento attività finanziarie	40,00	17,00	42,5%	17,00	100,0%
	Totale	383,54	277,87	72,4%	207,54	74,7%
02 - Giustizia	Correnti	0,00	0,00	0,0%	0,00	0,00
	Conto Capitale	0,00	0,00	0,0%	0,00	0,00
	Totale	0,00	0,00	0,0%	0,00	0,0%
03 - Ordine pubblico e sicurezza	Correnti	1,65	1,16	70,3%	0,84	72,4%
	Conto Capitale	1,80	1,71	95,0%	0,56	32,7%
	Totale	3,45	2,87	83,2%	1,40	48,8%
04 - Istruzione e diritto allo studio	Correnti	102,36	86,69	84,7%	79,50	91,7%
	Conto Capitale	25,08	20,65	82,3%	18,37	89,0%
	Totale	127,44	107,34	84,2%	97,87	91,2%
05 - Tutela e valorizzazione dei beni e delle attività culturali	Correnti	36,79	32,07	87,2%	26,77	83,5%
	Conto Capitale	41,94	11,97	28,5%	7,77	64,9%
	Incremento attività finanziarie	5,00	5,00	100,0%	5,00	100,0%
	Totale	83,73	49,04	58,6%	39,54	80,6%
06 - Politiche giovanili, sport e tempo libero	Correnti	6,33	2,59	40,9%	1,62	62,5%
	Conto Capitale	9,96	9,59	96,3%	2,99	31,2%
	Totale	16,29	12,18	74,8%	4,61	37,8%
07 - Turismo	Correnti	7,00	6,84	97,7%	5,41	79,1%
	Conto Capitale	3,91	2,75	70,3%	0,75	27,3%
	Totale	10,91	9,59	87,9%	6,16	64,2%
08 - Assetto del territorio ed edilizia abitativa	Correnti	6,35	6,03	95,0%	4,32	71,6%
	Conto Capitale	80,45	38,16	47,4%	28,94	75,8%
	Incremento attività finanziarie	0,00	0,00	0,0%	0,00	0,0%

	Totale	86,80	44,19	50,9%	33,26	75,3%
09 - Sviluppo sostenibile e tutela del territorio e dell'ambiente	Correnti	79,19	70,93	89,6%	48,42	68,3%
	Conto Capitale	190,28	82,59	43,4%	57,57	69,7%
	Incremento attività finanziarie	0,00	0,00	0,0%	0,00	0,0%
	Totale	269,47	153,52	57,0%	105,99	69,0%
10 - Trasporti e diritto alla mobilità	Correnti	736,37	700,17	95,1%	530,38	75,8%
	Conto Capitale	214,15	79,88	37,3%	43,70	54,7%
	Incremento attività finanziarie	0,00	0,00	0,0%	0,00	0,0%
	Totale	950,52	780,05	82,1%	574,08	73,6%
11 - Soccorso civile	Correnti	8,08	7,81	96,7%	7,09	90,8%
	Conto Capitale	5,14	3,62	70,4%	2,83	78,2%
	Incremento attività finanziarie	0,00	0,00	0,0%	0,00	0,0%
	Totale	13,22	11,43	86,5%	9,92	86,8%
12 - Diritti sociali, politiche sociali e famiglia	Correnti	221,51	167,20	75,5%	143,85	86,0%
	Conto Capitale	9,72	7,13	73,4%	2,99	41,9%
	Totale	231,23	174,33	75,4%	146,84	84,2%
13 - Tutela della salute	Correnti	8.628,67	8.628,08	100,0%	8.049,78	93,3%
	Conto Capitale	605,18	603,86	99,8%	60,31	10,0%
	Incremento attività finanziarie	0,00	0,00	0,0%	0,00	0,0%
	Totale	9.233,85	9.231,94	100,0%	8.110,09	87,8%
14 - Sviluppo economico e competitività	Correnti	80,91	39,96	49,4%	20,13	50,4%
	Conto Capitale	163,65	71,81	43,9%	65,08	90,6%
	Incremento attività finanziarie	0,00	0,00	0,0%	0,00	0,0%
	Totale	244,56	111,77	45,7%	85,21	76,2%
15 - Politiche per il lavoro e la formazione professionale	Correnti	233,70	131,66	56,3%	109,87	83,4%
	Conto Capitale	1,94	0,79	40,7%	0,47	59,5%
	Incremento attività finanziarie	0,00	0,00	0,0%	0,00	0,0%
	Totale	235,64	132,45	56,2%	110,34	83,3%
16 - Agricoltura, politiche agroalimentari e pesca	Correnti	59,42	56,86	95,7%	41,24	72,5%
	Conto Capitale	71,02	27,98	39,4%	25,94	92,7%
	Incremento attività finanziarie	0,03	0,00	0,0%	0,00	0,0%
	Totale	130,47	84,84	65,0%	67,18	79,2%
17 - Energia e diversificazione delle fonti energetiche	Correnti	13,31	8,74	65,7%	6,03	69,0%
	Conto Capitale	70,41	13,38	19,0%	12,23	91,4%
	Incremento attività finanziarie	0,10	0,00	0,0%	0,00	0,0%
	Totale	83,82	22,12	26,4%	18,26	82,5%
18 - Relazioni con le altre autonomie territoriali e locali	Correnti	30,81	30,51	99,0%	30,41	99,7%
	Conto Capitale	12,05	10,66	88,5%	9,74	91,4%
	Incremento attività finanziarie	1,00	0,31	31,0%	0,31	100,0%
	Totale	43,86	41,48	94,6%	40,46	97,5%
19 - Relazioni internazionali	Correnti	95,72	38,95	40,7%	12,98	33,3%
	Conto Capitale	3,33	2,07	62,2%	0,95	45,9%
	Totale	99,05	41,02	41,4%	13,93	34,0%
20 - Fondi e accantonamenti	Correnti	114,15	0,00	0,0%	0,00	0,0%
	Conto Capitale	35,99	0,00	0,0%	0,00	0,0%
	Incremento attività finanziarie	0,00	0,00	0,0%	0,00	0,0%
	Totale	150,14	0,00	0,0%	0,00	0,0%
50 - Debito pubblico	Correnti	98,29	97,72	99,4%	97,72	100,0%
	Rimborso Prestiti	52,96	51,17	96,6%	50,55	98,8%

	Totale	151,25	148,89	98,4%	148,27	99,6%
60 - Anticipazioni Finanziarie	Correnti	0,00	0,00	0,0%	0,00	0,0%
	Totale	-	0,00	0,0%	0,00	0,0%
Totale missioni	Correnti	10.852,49	10.356,41	95,4%	9.395,20	90,7%
	Conto Capitale	1.597,66	1.007,03	63,0%	352,89	35,0%
	Incremento attività finanziarie	46,13	22,31	48,4%	22,31	100,0%
	Rimborso Prestiti	52,96	51,17	96,6%	50,55	98,8%
	Totale	12.549,24	11.436,92	91,1%	9.820,95	85,9%

4.1.2 Analisi degli impegni secondo la riclassificazione per macroaggregati

La sottostante Tabella 20 riporta il confronto degli impegni assunti nell'ultimo triennio (esercizi 2021-2022-2023) secondo la riclassificazione della spesa per macroaggregati ovvero secondo la natura economica della spesa.

Tabella 20 - Analisi degli impegni sul triennio 2021 - 2023

cifre espresse in milioni di Euro

Descrizione macroaggregato	Impegnato 2021	Impegnato 2022	Impegnato 2023
Spese correnti - Titolo I			
Redditi da lavoro dipendente	158,27	171,45	172,38
Imposte e tasse a carico dell'ente	13,14	15,20	14,79
Acquisto beni e servizi	773,48	797,51	759,59
Trasferimenti correnti	8.956,59	9.255,00	9.260,50
Interessi passivi	44,90	41,02	51,17
Rimborsi e poste rettificative delle entrate	16,41	21,74	49,99
Altre spese correnti	1,54	3,26	1,43
Totale spese correnti	9.964,33	10.305,18	10.309,85
Spese d'investimento - Titolo II			
Investimenti fissi lordi e acquisto di terreni	44,96	60,53	77,86
Contributi agli investimenti	455,59	492,02	872,84
Altri trasferimenti in conto capitale	104,67	133,54	55,78
Altre spese in conto capitale	0,05	0,08	0,56
Totale spese di investimento	605,27	686,17	1.007,04
Spese per incremento attività finanziarie	18,00	16,44	22,31
Spese per rimborso prestiti	103,70	96,90	97,72
Totale Generale	10.691,30	11.104,69	11.436,92

Per quanto riguarda le spese correnti, il volume dell'impegnato è sostanzialmente in linea con quello del 2022 (10.305,18 milioni del 2022 contro 10.309,85 milioni del 2023).

Relativamente alla voce Spese in conto capitale, l'aumento di circa 320 milioni è da ricondurre alla voce "Contributi agli investimenti" (+380 milioni).

4.2 La gestione dei residui passivi

I residui passivi al 1° gennaio 2023, al netto delle contabilità speciali e del Fondo di garanzia interregionale, erano pari a 3.401,78 milioni di euro. A seguito della eliminazione delle somme per insussistenza (257,48 milioni di euro), i residui riaccertati al termine dell'esercizio ammontano a 3.144,30 milioni di euro.

I pagamenti effettuati in conto residui al netto delle contabilità speciali sono stati 1.875,65 milioni di euro, che corrispondono al 59,7% dei residui riaccertati; i residui da riportare, al netto delle contabilità speciali e del Fondo di Garanzia Interregionale, risultano perciò pari a 1.268,65 milioni di euro che costituiscono il 65,9% del totale dei residui provenienti dalla gestione residui.

Al 31.12.2023 i residui passivi, relativi alla gestione residui, da riportare all'esercizio successivo, al netto delle sole contabilità speciali, sono quantificati in 1.339,5 milioni di euro, dei quali circa 306,41 milioni di euro si riferiscono ad impegni assunti negli esercizi 2018 e precedenti.

In analogia a quanto previsto per i residui attivi, anche per i residui passivi relativi agli esercizi 2018 e precedenti sono state esaminate le ragioni di merito del mantenimento a residuo, individuando gli impegni maggiormente rilevanti come importo (superiori al milione di euro).

Nell'allegato E) sono riportate le motivazioni del mantenimento a residuo degli impegni esaminati relativi agli esercizi 2018 e precedenti, come previsto dall'art. 11, c. 6, lett. e) del D.Lgs. n. 118/2011.

Tabella 21 - Residui passivi esercizio 2018 e precedenti

(valori in milioni di Euro)

Totale residui al netto delle contabilità speciali	1.339,48
Totale residui annualità fino al 2018 al netto contabilità speciali	306,41
Totale residui annualità fino al 2018 al netto contabilità speciali esaminati	257,92
% residui esaminati sul totale dei residui riportati	19,26%
% residui esaminati sul totale dei residui fino al 2018	84,17%

La sottostante Tabella 22, evidenzia la dinamica che ha caratterizzato i residui passivi nel corso dell'esercizio a livello di singola missione di spesa.

Tabella 22 - Analisi delle spese per Missione - Residui

cifre espresse in milioni di Euro

Missione	Residui passivi accertati a inizio esercizio	Variazioni sui residui	Residui passivi riaccertati al 31.12.2023 (1-2)	Pagamenti in conto residui	% Pagamenti su residui riaccertati	Residui anni precedenti da riportare	% Residui a riportare sul totale
		Eliminati per insussistenza					
	1	2	4	5	6	7	8
01 - Servizi Istituzionali, generali e di gestione	143,18	16,13	127,05	44,48	35,0%	82,57	4,3%
02 - Giustizia	0,00	0,00	0,00	0,00	0,00%	0,00	0,0%
03 - Ordine pubblico e sicurezza	1,06	0,06	1,00	1,00	100,0%	0,00	0,0%
04 - Istruzione e diritto allo studio	34,58	0,27	34,31	27,18	79,2%	7,13	0,4%
05 - Tutela e valorizzazione dei beni e delle attività culturali	16,78	0,19	16,59	14,85	89,5%	1,74	0,1%
06 - Politiche giovanili, sport e tempo libero	12,20	0,10	12,10	11,64	96,2%	0,46	0,0%
07 - Turismo	0,93	0,00	0,93	0,50	53,8%	0,43	0,0%
08 - Assetto del territorio ed edilizia abitativa	10,55	0,35	10,20	5,78	56,7%	4,42	0,2%
09 - Sviluppo sostenibile e tutela del territorio e dell'ambiente	70,90	1,32	69,58	33,79	48,6%	35,79	1,9%
10 - Trasporti e diritto alla mobilità	362,24	0,99	361,25	196,46	54,4%	164,79	8,6%
11 - Soccorso civile	7,00	0,18	6,82	2,87	42,1%	3,95	0,2%
12 - Diritti sociali, politiche sociali e famiglia	30,83	2,99	27,84	24,44	87,8%	3,40	0,2%
13 - Tutela della salute	2.566,63	221,20	2.345,43	1.420,12	60,5%	925,31	48,1%
14 - Sviluppo economico e competitività	77,54	9,44	68,10	42,98	63,1%	25,12	1,3%
15 - Politiche per il lavoro e la formazione professionale	35,63	2,56	33,07	30,27	91,5%	2,80	0,1%
16 - Agricoltura, politiche agroalimentari e pesca	15,50	0,53	14,97	5,01	33,5%	9,96	0,5%
17 - Energia e diversificazione delle fonti energetiche	2,72	0,31	2,41	2,25	93,4%	0,16	0,0%
18 - Relazioni con le altre autonomie territoriali e locali	3,52	0,35	3,17	3,08	97,2%	0,09	0,0%
19 - Relazioni internazionali	9,98	0,50	9,48	8,95	94,4%	0,53	0,0%
20 - Fondi e accantonamenti	0,00	0,00	0,00	0,00	0,00%	0,00	0,0%
50 - Debito pubblico	0,01	0,01	0,00	0,00	0,00%	0,00	0,0%

60 - Anticipazioni Finanziarie	0,00	0,00	0,00	0,00	0,00%	0,00	0,0%
Totale missioni	3.401,78	257,48	3.144,30	1.875,65	59,7%	1.268,65	65,9%
Fondo di garanzia interregionale	88,61	17,76	70,85	0,00	0,00%	70,85	3,7%
Contabilità speciali	947,66	3,19	944,47	360,20	38,1%	584,27	30,4%
Totale complessivo	4.438,05	278,43	4.159,62	2.235,85	53,8%	1.923,77	100,0%

La sottostante Tabella 23 riporta infine i dati complessivi, considerando sia la gestione di competenza che la gestione dei residui. Ne emerge che i pagamenti complessivi, al netto delle contabilità speciali e del fondo di garanzia interregionale, sono stati pari a 11.696,60 milioni di euro. L'incidenza dei pagamenti complessivi sul totale degli impegni e dei residui riaccertati (sempre al netto delle contabilità speciali e del fondo di garanzia interregionale) è del 80,2%, dato leggermente in crescita rispetto quello dell'esercizio precedente pari al 76%.

Tabella 23 - Analisi delle spese per Missione - Totale anno 2023
cifre espresse in milioni di Euro

Missione	Impegni di competenza	Residui riaccertati	Tot. Impegni + residui riaccertati	Pagamenti complessivi	% Pagamenti (4/3)	Residui da riportare (3-4)	% Residui sulla missione (6/3)	% Residui sul totale
	1	2	3	4	5	6	7	8
01 - Servizi Istituzionali, generali e di gestione	277,87	127,06	404,93	252,02	62,2%	152,91	37,8%	3,9%
02 - Giustizia	0,00	0,00	0,00	0,00	0,0%	0,00	0,0%	0,0%
03 - Ordine pubblico e sicurezza	2,87	1,00	3,87	2,40	62,0%	1,47	38,0%	0,0%
04 - Istruzione e diritto allo studio	107,34	34,31	141,65	125,05	88,3%	16,60	11,7%	0,4%
05 - Tutela e valorizzazione dei beni e delle attività culturali	49,04	16,59	65,63	54,39	82,9%	11,24	17,1%	0,3%
06 - Politiche giovanili, sport e tempo libero	12,18	12,10	24,28	16,25	66,9%	8,03	33,1%	0,2%
07 - Turismo	9,59	0,93	10,52	6,66	63,3%	3,86	36,7%	0,1%
08 - Assetto del territorio ed edilizia abitativa	44,19	10,20	54,39	39,03	71,8%	15,36	28,2%	0,4%
09 - Sviluppo sostenibile e tutela del territorio e dell'ambiente	153,52	69,58	223,10	139,78	62,7%	83,32	37,3%	2,1%
10 - Trasporti e diritto alla mobilità	780,05	361,24	1.141,29	770,54	67,5%	370,75	32,5%	9,4%
11 - Soccorso civile	11,43	6,83	18,26	12,79	70,0%	5,47	30,0%	0,1%

12 - Diritti sociali, politiche sociali e famiglia	174,33	27,84	202,17	171,28	84,7%	30,89	15,3%	0,8%
13 - Tutela della salute	9.231,94	2.345,43	11.577,37	9.530,22	82,3%	2.047,15	17,7%	51,8%
14 - Sviluppo economico e competitività	111,77	68,10	179,87	128,19	71,3%	51,68	28,7%	1,3%
15 - Politiche per il lavoro e la formazione professionale	132,45	33,07	165,52	140,61	85,0%	24,91	15,0%	0,6%
16 - Agricoltura, politiche agroalimentari e pesca	84,84	14,97	99,81	72,19	72,3%	27,62	27,7%	0,7%
17 - Energia e diversificazione delle fonti energetiche	22,12	2,41	24,53	20,51	83,6%	4,02	16,4%	0,1%
18 - Relazioni con le altre autonomie territoriali e locali	41,48	3,16	44,64	43,54	97,5%	1,10	2,5%	0,0%
19 - Relazioni internazionali	41,02	9,48	50,50	22,88	45,3%	27,62	54,7%	0,7%
20 - Fondi e accantonamenti	0,00	0,00	0,00	0,00	0,0%	0,00	0,0%	0,0%
50 - Debito pubblico	148,89	0,00	148,89	148,27	99,6%	0,62	0,4%	0,0%
60 - Anticipazioni finanziarie	0,00	0,00	0,00	0,00	0,0%	0,00	0,0%	0,0%
Totale missioni	11.436,92	3.144,30	14.581,22	11.696,60	80,2%	2.884,62	19,8%	73,1%
Fondo di garanzia interregionale	256,98	70,85	327,83	0,00	0,0%	327,83	100,0%	8,3%
Contabilità speciale	2.501,64	944,47	3.446,10	2.709,95	78,6%	736,15	21,4%	18,6%
Totale complessivo	14.195,54	4.159,62	18.355,15	14.406,55	78,5%	3.948,60	21,5%	100,0%

I residui da riportare sull'esercizio successivo, al netto delle contabilità speciali e del Fondo di Garanzia Interregionale, ammontano pertanto a 2.884,62 milioni. In termini relativi, la percentuale dei residui da riportare sul totale degli impegni (competenza + residui) si presenta in riduzione, passando dal 24,3% del 2022 al 19,8% del 2023.

4.3 La gestione dei residui passivi perenti

L'istituto della perenzione amministrativa, disciplinato dall'art. 34, c. 4 della L.R. 36/2001, è stato applicato per l'ultima volta in occasione della predisposizione del rendiconto dell'esercizio 2014. Infatti, l'art. 60, c. 3, del D.Lgs. n. 118/2011, dispone che a decorrere dall'entrata in vigore del citato decreto (decorrenza dall'esercizio finanziario 2015), non è consentita la cancellazione dei residui passivi dalle scritture contabili per perenzione.

Lo stock dei residui passivi perenti è pertanto destinato a ridursi progressivamente fino al totale smaltimento a seguito delle reiscrizioni o a seguito delle cancellazioni effettuate per estinzione delle obbligazioni nei confronti dei creditori per insussistenza o per intervenuta "prescrizione" come disciplinata dal codice civile.

I perenti costituiscono un debito patrimoniale che si trova iscritto fra i "debiti" del conto del patrimonio; attraverso l'accantonamento di una quota dell'avanzo di amministrazione, si provvede a finanziare appositi fondi, opportunamente distinti per tipo di spesa e tipo di risorsa, per far fronte negli esercizi successivi al pagamento delle obbligazioni pregresse.

La sottostante Tabella 24 dà conto della situazione dei residui passivi perenti della Regione Toscana alla fine dell'esercizio 2023 e dei due esercizi precedenti.

Tabella 24 - Situazione residui passivi perenti
cifre espresse in milioni di Euro

	al 31.12.2021	al 31.12.2022	al 31.12.2023
Consistenza ad inizio anno	85,64	73,91	62,73
Residui dichiarati perenti nell'anno	0	0	0
Impegni reiscritti durante l'anno	6,81	7,02	4,82
Residui insussistenti e cancellati	4,92	4,16	4,95
Consistenza a fine anno	73,91	62,73	52,96

Alla fine dell'esercizio 2023 la consistenza complessiva dei residui passivi perenti ammonta a 52,96 milioni di euro. Nel corso dell'esercizio finanziario sono state effettuate reiscrizioni per 4,82 milioni di euro e cancellazioni per 4,95 milioni di euro.

La copertura dei perenti è assicurata in bilancio da appositi fondi; nel bilancio di previsione assestato 2023 verrà assicurato un finanziamento dei residui perenti pari a 42,55 milioni di euro corrispondenti all'80,34% del totale dei residui stessi al 31/12/2023, attraverso apposito accantonamento nell'ambito dell'avanzo vincolato. Tale percentuale risulta inoltre perfettamente aderente a quanto previsto dalla Corte dei Conti, Sezione Autonomie, nella delibera n.141/AUT/2006 e nella Sentenza 70/2012 in cui ha ritenuto prudentiale prevedere un margine di copertura dei residui caduti in perenzione pari al 70%.

5. I FLUSSI DI CASSA

5.1 I flussi di cassa

L'esercizio 2023 si è chiuso con un fondo di cassa pari a 910,10 milioni di euro, a fronte di una giacenza iniziale di 1.283,61 milioni di euro. La gestione 2023 ha dato luogo, conseguentemente, ad un decremento della giacenza di 373,51 milioni di euro. Tale risultato è la somma algebrica tra la gestione residui che ha assorbito 921,63 milioni di euro di cassa e la gestione di competenza che ha generato 548,12 milioni di euro di cassa.

Le risultanze del tesoriere sono state verificate concordanti con le scritture contabili regionali per cui con deliberazione della Giunta Regionale n. 294 del 18 marzo 2024 è stato approvato il conto del tesoriere per l'anno 2023 come previsto al punto 11.11 dell'allegato 4/2 "Principio contabile applicato concernente la contabilità finanziaria" del decreto legislativo n. 118/2011. Il conto del tesoriere sarà trasmesso alla Sezione Giurisdizionale della Corte dei Conti secondo quanto previsto dall'art. 2 della legge 14 gennaio 1994, n. 20 e dagli artt. 13, 44 e 45 del regio decreto 12 luglio 1934, n. 1214.

Tabella 25 - La giacenza di cassa presso il tesoriere

cifre espresse in milioni di Euro

	Gestione residui	Gestione competenza	Totale
Giacenza di cassa al 31.12.2022			1.283,61
Riscossioni	1.314,22	12.718,82	14.033,04
Totale	1.314,22	12.718,82	15.316,65
Pagamenti	2.235,85	12.170,70	14.406,55
Differenza tra riscossioni e pagamenti	-921,63	548,12	
Giacenza di cassa al 31.12.2023			910,10

Si precisa che nelle contabilità speciali della tesoreria centrale dello Stato risultano le giacenze riportate nella sottostante Tabella 26 che saranno oggetto di futuri trasferimenti alla tesoreria dell'ente o di regolarizzazione con l'anticipazione di liquidità ricevuta dallo Stato per il finanziamento del sistema sanitario regionale.

Tabella 26 - Giacenze c/o le contabilità speciali della tesoreria centrale dello Stato	
<i>cifre espresse in milioni di euro</i>	
	Giacenza effettiva al 31.12.2023
Comunitario	12.843.196,09
Addizionale IRPEF	66.362.171,73
IRAP Amm.ni pubbliche	54.447.854,28
IRAP altri soggetti	416.041.223,69
IRAP-IRPEF stralcio	-
Totale	549.694.445,79

**6. IL CONCORSO DELLA REGIONE AGLI OBIETTIVI DI FINANZA
PUBBLICA**

Le regioni a statuto ordinario, le regioni a statuto speciale, le province autonome di Trento e di Bolzano, le città metropolitane, le province e i comuni concorrono alla realizzazione degli obiettivi di finanza pubblica nel rispetto delle disposizioni di cui all'art.1, commi da 820 a 826 della Legge n.145/2018.

A decorrere dall'anno 2021, anche per le regioni a statuto ordinario, cessano di avere applicazione le disposizioni di cui ai commi 465 e 466, da 468 a 482, da 485 a 493, 502 e da 505 a 509 dell'art.1 della Legge n.232/2016, i commi da 787 a 790 dell'art.1 della Legge n.205/2017, e l'art.6-bis del D.L. n. 91/2017, convertito, con modificazioni, dalla Legge n. 123/2017.

Gli enti territoriali sopra menzionati si considerano in equilibrio in presenza di un risultato di competenza dell'esercizio non negativo. Tale informazione è desunta, in ciascun anno, dal prospetto della verifica degli equilibri allegato al rendiconto della gestione previsto dall'allegato 10 del D.Lgs. n.118/2011.

Come stabilito in sede di riunione della Commissione Arconet dell'11 dicembre 2019, si evidenzia che il risultato di competenza non negativo è rappresentato dal Risultato di competenza (D1) del prospetto della verifica degli equilibri di bilancio di cui dall'allegato 10 del D.Lgs. n.118/2011.

In sostanza, gli enti sono obbligati a conseguire un Risultato di competenza (D1) non negativo e devono tendere al rispetto dell'Equilibrio di bilancio (D2) che rappresenta l'effettiva capacità di garantire, anche a consuntivo, la copertura integrale, oltre che agli impegni e al ripiano del disavanzo, anche ai vincoli di destinazione e agli accantonamenti di bilancio.

Per l'esercizio finanziario 2023 è stato rispettato il Risultato di competenza non negativo (D1) come dimostrato dal prospetto della verifica degli equilibri di bilancio allegato al Rendiconto 2023.

Inoltre, come previsto dall'art. 1, comma 839, della Legge n.145/2018, entro il 31 luglio di ciascuno degli anni dal 2019 al 2023, le regioni a statuto ordinario adottano gli impegni finalizzati alla realizzazione di nuovi investimenti diretti e indiretti previsti dal comma 833 (Tabella 4 allegata alla Legge n.145/2018) e dal comma 835 (Tabella 5 allegata alla Legge n.145/2018) sulla base di obbligazioni giuridicamente perfezionate, ed entro il 31 marzo dell'anno successivo a quello di

riferimento certificano l'avvenuto impegno di tali investimenti mediante comunicazione al Ministero dell'economia e delle finanze - Dipartimento della Ragioneria generale dello Stato. Con decreto del Ministero dell'economia e delle finanze sono definite le modalità del monitoraggio e della certificazione.

Considerato che con decreto del Ministero dell'economia e delle finanze prot.n.208 del 8.11.2023, sono state definite le modalità del monitoraggio e della certificazione degli investimenti di cui all'articolo 1, commi da 833 a 836 della legge 30 dicembre 2018, n. 145, la Regione Toscana ha provveduto nei termini previsti alla certificazione degli investimenti assegnati per 36,56 milioni di euro (Tab.5 annualità 2023 36,56 milioni di euro).

Infine, come previsto dall'art.1, comma 850 della Legge n.178/2020, modificato dalla Legge n.234/2021, le Regioni e le province autonome di Trento e di Bolzano, in considerazione dei risparmi connessi alla riorganizzazione dei servizi anche attraverso la digitalizzazione e il potenziamento del lavoro agile, per ciascuno degli anni dal 2023 al 2025, assicurano un contributo alla finanza pubblica pari a 196 milioni di euro.

Il riparto del concorso alla finanza pubblica da parte delle Regioni e delle province autonome di Trento e di Bolzano, è stato effettuato con il DPCM del 4 ottobre 2023, con il quale alla regione Toscana è stato attribuito l'importo di 13.676.823,93 euro da versare all'entrata del bilancio dello Stato entro il termine perentorio del 31 ottobre 2023 oppure, in caso di mancato versamento, oggetto di recupero da parte della Ragioneria Generale dello Stato mediante corrispondente riduzione delle risorse a qualsiasi titolo spettanti a ciascuna regione.

7. L'INDEBITAMENTO REGIONALE: STRUTTURA E ONERI

7.1 Indebitamento regionale: la struttura.

L'indebitamento complessivo della Regione ⁱ⁾ al 31/12/2023, è risultato pari a Euro 2.087,92 milioni, di cui Euro 2.080,15 milioni per debito contratto con oneri a proprio carico ed Euro 7,77 milioni per debito contratto con oneri a carico dello Stato pagati agli istituti finanziatori direttamente dalle Amministrazioni Centrali dello Stato.

Nella successiva tabella sono rappresentate, in dettaglio, le variazioni che sono intervenute, nel corso dell'anno 2023, nella consistenza dell'indebitamento regionale, sia per effetto della contrazione del nuovo debito sia per effetto del rimborso del debito in ammortamento:

Consistenza al 31/12 e variazioni dell'anno 2023 nell'indebitamento regionale.				
Descrizione finanziamenti	Consistenza al 31.12.2022	Variazioni in aumento	Variazioni in diminuzione	Consistenza al 31.12.2023
<i>Indebitamento con oneri di ammortamento a carico della Regione</i>	2.064,30	113,57	97,72	2.080,15
<i>Indebitamento con oneri di ammortamento pagati dalla Regione, con copertura data dai contributi a carico dello Stato ⁱⁱ⁾</i>	0,00	0,00	0,00	0,00
Subtotale	2.064,30	113,57	97,72	2.080,15
<i>Indebitamento contratto dalla Regione con oneri di ammortamento pagati dallo Stato, in base a delega rilasciata dalla Regione ⁱⁱⁱ⁾</i>	8,26	0,00	0,49	7,77
Totale indebitamento con oneri a carico Regione + Indebitamento con oneri a carico dello Stato	2.072,56	113,57	98,21	2.087,92

(Dati in milioni di Euro)

Con riferimento all'indebitamento con oneri a carico della Regione, ovvero senza tenere conto dell'indebitamento contratto con oneri a carico dello Stato, si forniscono le seguenti informazioni generali riferite alla data del 31/12/2023:

ⁱ⁾ Nella presente relazione, con il termine "indebitamento" si fa riferimento esclusivamente all'indebitamento finanziario a medio-lungo termine ovvero quello rappresentato da mutui e prestiti. Resta dunque escluso dall'analisi di cui alla presente relazione il debito commerciale.

ⁱⁱ⁾ I mutui con oneri a carico Stato con rate pagate dalla Regione Toscana a valere di contributi statali sono giunti alla loro naturale scadenza nell'anno 2021.

ⁱⁱⁱ⁾ La voce "Indebitamento contratto dalla Regione con oneri di ammortamento pagati dallo Stato in base a delega rilasciata dalla Regione" si riferisce all'indebitamento rappresentato da mutui che sono stati contratti dalla Regione prima dell'anno 2004, ovvero prima dell'entrata in vigore della Legge 311/2004, per i quali è stata rilasciata, da parte della stessa Regione, in sede di stipula del contratto di finanziamento, una delega di pagamento delle rate ad Amministrazioni Centrali dello Stato (in particolare si tratta del Ministero dell'Economia e delle Finanze e del Dipartimento della Protezione Civile).

I mutui suddetti - in quanto mutui contratti prima dell'anno 2004 - non rientrano nel novero della disciplina di cui all'art. 1, comma 76 della L. 311/2004. Si tratta, in particolare, di mutui contratti dalle Regioni, prima dell'anno 2004, sulla base di apposite Leggi statali che ne autorizzavano l'assunzione con oneri a totale carico dello Stato.

Si riporta l'art. 1, comma 76 della L. 311/2004 sopra citato, secondo il quale: "in caso di mutui per i quali l'Amministrazione pubblica beneficiaria è diversa da quella che sostiene i relativi oneri di ammortamento, il debito derivante dalla contrazione del mutuo deve essere iscritto nel bilancio dell'Amministrazione pubblica che provvede al pagamento delle rate di ammortamento, mentre l'Amministrazione pubblica beneficiaria registra l'importo del mutuo tra le entrate per trasferimento in conto capitale, con vincolo di destinazione alle spese per investimenti nelle opere pubbliche indicate nella Legge statale che ha autorizzato la contrazione dei suddetti mutui".

- il debito regionale pro-capite, al 31/12/2023, risulta pari a Euro 568,04 (a fronte di Euro 563,52 dell'anno 2022); ^{iv) v)}
- l'indebitamento regionale riferito alla data 31/12/2023, in rapporto al PIL regionale dell'anno precedente (2022), ^{vi} corrisponde alla percentuale del 1,619%; ^{vii) viii)}
- l'indebitamento regionale al 31/12/2023 rappresenta, in rapporto al PIL nazionale dell'anno precedente (2022), una percentuale pari a 0,107%; ^{ix)}
- l'indebitamento regionale al 31/12/2023 (pari a Euro 2.080,15 mln.), **in relazione alla forma tecnica di finanziamento**, risulta così composto:
 - *mutui bancari*, per l'ammontare di Euro 479,19 mln., che corrispondono al 23,04% del debito complessivo;
 - *mutui Cassa Depositi e Prestiti*, per l'ammontare di Euro 752,68 mln., che corrispondono al 36,18% del debito complessivo;
 - *prestiti obbligazionari*, per l'ammontare di Euro 149,40 mln., che corrispondono al 7,18% del debito complessivo;
 - *anticipazioni del Ministero dell'Economia e Finanze* contratte ai sensi degli articoli 2 e 3 del D.L. 35/2013 convertito nella L. 64/2014 per l'ammontare di Euro 698,88 mln., che corrispondono al 33,60% del debito complessivo;
- l'indebitamento regionale al 31/12/2023 (pari a Euro 2.080,15 mln.), **in relazione alla tipologia di tasso**, risulta così composto:
 - A) senza tenere conto dei derivati finanziari:
 - indebitamento regolato a tasso variabile: Euro 219,30 milioni (10,54%);
 - indebitamento regolato a tasso variabile strutturato: Euro 59,62 milioni (2,87%);
 - indebitamento regolato a tasso fisso: Euro 1.801,23 milioni (86,59%);
 - B) tenuto conto dei derivati finanziari:
 - indebitamento regolato a tasso variabile non assistito da alcuna copertura: Euro 205,62 milioni (9,88%);
 - indebitamento regolato a tasso variabile strutturato: Euro 59,62 milioni (2,87%);

^{iv} Il dato relativo alla popolazione residente in Toscana (3.661.981 unità), utilizzato ai fini del calcolo del indebitamento regionale pro-capite è quello che risulta dalle tavole della banca dati demografica dell'Istat, disponibile all'indirizzo web "<http://dati.istat.it>" ed è riferito alla data del 01/01/2023. La banca dati è stata consultata nel mese di gennaio 2024.

^v Negli ultimi 5 anni il debito regionale pro-capite ha avuto un andamento crescente, passando da Euro 500,06 nell'anno 2019 a Euro 568,04 nell'anno 2023, che corrisponde ad un incremento complessivo del 13,59% nel quinquennio.

^{vi} Si tratta dell'ultimo dato ISTAT disponibile.

^{vii} Il dato grezzo del PIL regionale della Toscana 2022 (128.464,90 milioni di Euro), ai prezzi di mercato, che è stato utilizzato è quello che risulta dalla banca dati i.STAT, sezione "*conti e aggregati economici territoriali/Toscana*", disponibile sul sito internet www.istat.it, consultata nel mese di gennaio dell'anno 2024.

^{viii} Negli ultimi 5 anni, il rapporto tra il complessivo indebitamento regionale al 31/12 ed il PIL regionale dell'anno precedente, a cui si riferisce ciascun dato del debito espresso a prezzi correnti, ha registrato, analogamente al debito regionale pro-capite, un andamento crescente.

^{ix} Il dato del PIL nazionale dell'anno 2022 (1.946.479,10 milioni di euro correnti) utilizzato ai fini del calcolo del rapporto Debito/PIL, corrisponde all'ultimo dato disponibile sulla banca dati i.STAT (sezione "*Conti e aggregati economici nazionali annuali - Prodotto interno lordo e principali componenti*", disponibile sul sito internet www.istat.it) alla data di stesura della presente relazione (gennaio 2024).

- indebitamento regolato a tasso fisso: Euro 1.814,91 milioni (87,25%).^{x) xi)}

7.2 L'indebitamento regionale: gli oneri.

Premessa.

Nei successivi due paragrafi viene effettuata un'analisi della spesa sia per il rimborso delle quote di capitale sia per gli interessi passivi che sono stati pagati dalla Regione nel corso dell'anno 2023, con oneri interamente a carico del proprio bilancio, in relazione all'indebitamento in ammortamento.^{xii)}

Nel secondo paragrafo, in particolare, vengono analizzati i tassi di interesse che sono pagati nell'anno 2022 sull'indebitamento finanziario della Regione.

7.2.1) GLI ONERI DI AMMORTAMENTO DELL'ANNO 2023 RELATIVI AL SERVIZIO DEL DEBITO DELLA REGIONE TOSCANA.

Nell'anno 2023 l'ammontare complessivo degli oneri di ammortamento che sono stati pagati in relazione al debito in ammortamento, interamente a carico del bilancio regionale, è risultato pari a complessivi **Euro 148,137 milioni**, di cui:

- *Euro 97,720 milioni*, pagati a titolo rimborso delle quote di capitale, secondo i piani ammortamento concordati con gli istituti finanziari;
- *Euro 50,417 milioni*, pagati a titolo di interessi passivi sul debito in ammortamento, con esclusione degli oneri finanziari sui contratti swap su tassi d'interesse.

Tenuto conto degli oneri finanziari sull'unico contratto swap su tassi di interesse ancora in essere, pari *Euro 0,129 milioni*, l'ammontare complessivo degli oneri finanziari pagati nell'anno 2023 è risultato invece pari a *Euro 50,546 milioni*.

Nell'anno 2022, l'ammontare complessivo degli oneri finanziari pagati dalla Regione, tenuto conto anche degli oneri finanziari relativi al contratto swap su tassi d'interesse ancora in essere, era risultato invece pari a *Euro 41,004 milioni*.

Nell'esercizio 2023, pertanto, la spesa per interessi sul debito, comprensiva anche degli oneri finanziari sul contratto di interest rate *swap sopra citato*, registra, nel confronto con l'esercizio 2022, un incremento dell'importo di *Euro 9,542 milioni*.

^{x)} Il debito regionale contratto a tasso variabile che risulta assistito da contratti swap, al 31/12/2023, risulta pari a Euro 13,676 che corrispondono allo 0,66% del debito regionale complessivo. Si tratta, in particolare, di un unico contratto di Interest rate swap a tasso fisso (IRS), in essere con la Banca Monte dei Paschi di Siena con scadenza il 31/12/2035.

^{xi)} L'ammontare di Euro 1.814,91 milioni per indebitamento residuo regolato a tasso fisso, tenuto conto dei derivati finanziari, è la risultante dalla sommatoria tra l'ammontare di indebitamento residuo contratto a tasso fisso, per l'ammontare di Euro 1.801,23 milioni e l'ammontare dell'indebitamento residuo contratto a tasso variabile ma coperto con un contratto di Interest rate swap a tasso fisso, per l'ammontare di Euro 13,68 milioni, come indicato nella precedente nota.

^{xii)} Si tratta di oneri, la cui spesa liquidata, solitamente, risulta minore rispetto a quella impegnata. Tale differenza, in particolare, dipende dal fatto che in sede di previsione iniziale di bilancio viene effettuata una prudenziale stima della spesa per gli interessi sui finanziamenti regolati a tasso variabile.

Nella successiva tabella viene riportato il dettaglio delle variazioni intervenute nell'anno 2023 rispetto all'anno 2022 relativamente alla spesa per interessi sul debito in ammortamento e di quello relativo alla spesa relativa all'interest rate swap.

Descrizione della variazione di spesa	Importo della variazione dell'esercizio 2023 rispetto all'esercizio. 2022 (in mln. di Euro)
Aumento della spesa per interessi sul debito in ammortamento con oneri a carico del bilancio regionale (a)	+10,353
Riduzione della spesa per gli oneri finanziari su un contratto di Interest rate swap (IRS) che ha come sottostante passività un mutuo bancario a tasso variabile (b)	-0,811
TOTALE (a+b)	9,542

L'incremento nella spesa interessi passivi che si è registrato nell'anno 2023 rispetto all'anno 2022, in particolare, è stato determinato:

- dai nuovi oneri per interessi passivi derivanti dal nuovo indebitamento contratto con Cassa Depositi e Prestiti alla fine dell'anno 2022 con inizio ammortamento nell'anno 2023, al fine di assicurare la copertura finanziaria alla spesa per investimenti, così come definiti dall'art. 3, comma 18 [lettere dalla a) alla i)] della Legge n. 350 del 24 dicembre 2003;
- dall'incremento degli oneri finanziari sul debito regolato a tasso variabile, in conseguenza del notevole incremento del tasso Euribor 6 mesi a cui è indicizzato gran parte del debito regionale regolato a tasso variabile.

Tuttavia, l'incremento complessivo degli oneri finanziari, almeno in parte, è stato temperato dai minori oneri dell'anno 2023 rispetto a quelli dell'anno 2022 per interessi sul debito regolato in essere a tasso fisso, in virtù dell'ordinario processo di ammortamento del debito.

La riduzione degli oneri finanziari (*netting*) che ha interessato, invece, l'unico contratto di *interest rate swap* (IRS) ancora in essere dipende dal fatto che detto IRS ha una struttura a tasso fisso (tasso d'interesse pagato) vs. tasso variabile Euribor 6 mesi (tasso d'interesse ricevuto). Le caratteristiche contrattuali anzidette hanno fatto sì che il notevole aumento registrato dal tasso Euribor 6 mesi a partire dalla fine del 2022 e proseguito nel corso del 2023 abbia generato un incremento nell'ammontare degli interessi relativi alla "gamba" ricevuta dalla Regione in relazione allo swap, cui si è aggiunto l'ulteriore vantaggio derivante dalla riduzione degli interessi relativi alla "gamba" pagata, a seguito dell'ordinario processo di ammortamento del nozionale.

L'effetto combinato delle circostanze sopra rappresentate ha dunque determinato una contrazione dell'importo complessivo di Euro 0,811 mln. nel saldo differenziale (*netting*) che la Regione ha regolato alla propria controparte, l'importo degli oneri finanziari pagati sull'IRS nell'anno 2023.

7.2.2) I TASSI D'INTERESSE MEDI PAGATI NELL'ANNO 2023 SULL'INDEBITAMENTO CON ONERI A CARICO DEL BILANCIO REGIONALE.

Per quanto concerne i tassi d'interesse medi (ponderati) che sono stati pagati nell'anno 2023 sul debito in ammortamento, con oneri a carico regionale, si forniscono i seguenti dati:

- **2,465%** è il tasso di interesse medio pagato nell'anno 2023 sull'intero debito in ammortamento, *senza tenere conto dei derivati finanziari*;
- **2,471%** è il tasso di interesse medio pagato nell'anno 2023 sull'intero debito in ammortamento, *tenuto conto dei derivati finanziari*;
- **0,006%** è il differenziale (o spread aggiuntivo di tasso d'interesse) pagato nell'anno 2023 in riferimento all'intero debito in ammortamento a fronte dei derivati finanziari in essere.

Con la successiva tabella si fornisce, inoltre, in riferimento all'ultimo quinquennio (2019-2023), la serie storica dei tassi d'interesse annui medi che sono stati pagati sull'intero debito regionale in ammortamento, sia tenendo conto dei derivati finanziari sia senza tenerne conto e si dà inoltre evidenza del differenziale tra i due tassi d'interesse.

Anno	Tasso d'interesse annuo medio effettivo che sarebbe stato pagato nell'anno sull'intero debito in ammortamento, senza tenere conto dei derivati finanziari (A)	Tasso d'interesse annuo medio effettivo pagato nell'anno sull'intero debito in ammortamento, tenuto conto dei derivati finanziari (B)	Differenziale tra i tassi d'interesse (B-A) = (C)
2019	2,263%	2,699%	0,436%
2020	2,248%	2,625%	0,377%
2021	2,164%	2,369%	0,205%
2022	2,109%	2,172%	0,063%
2023	2,465	2,471	0,006%
Tassi medi e diff.le medio nel quinquennio	2,250%	2,467%	0,217%

Nell'ultimo quinquennio (2019-2023) il differenziale tra i due tassi d'interesse riportati nella tabella di cui sopra, mediamente, è risultato dunque pari allo 0,217%.

8. LE PARTECIPAZIONI REGIONALI

Premessa

Nella tabella 27 sono riportate le notizie di sintesi di tutte le società partecipate dalla Regione, raggruppate nei seguenti settori di attività economica:

- Finanziario e Creditizio
- Fieristico-Espositivo e Congressuale
- Infrastrutture, Trasporti e Comunicazioni
- Termale
- Ricerca, Innovazione e Tecnologia
- Sviluppo Economico
- Settore ambientale

8.1 Le consistenze

Di seguito sono elencate le società partecipate dalla Regione Toscana alla data del 31 dicembre 2023, distinte in quattro diverse tipologie (tra parentesi, la percentuale di partecipazione posseduta, al 31/12/2023), ovvero:

A) società nelle quali la Regione può esprimere, in sede assembleare, la maggioranza assoluta dei diritti di voto:

- A.R.R.R. – Agenzia Regionale Recupero Risorse - S.p.A (100%);
- Sviluppo Toscana S.p.A. (100%);
- Terme di Casciana S.p.A. in liquidazione (75,66%);
- Terme di Chianciano Immobiliare S.p.A. in liquidazione (73,81%);
- Terme di Montecatini S.p.A¹. (67,12%);
- Alatoscana S.p.A. (51,05%);

B) società partecipate nelle quali la Regione ha sottoscritto un patto di sindacato che le permette di esprimere, in sede assembleare, la maggioranza assoluta dei diritti di voto:

- Interporto Toscano “A. Vespucci” S.p.A. (18,17%);
- Internazionale Marmi e Macchine Carrara S.p.A. (36,40%);

C) società nelle quali la Regione può esprimere, in sede assembleare, la maggioranza relativa dei diritti di voto:

- Fidi Toscana S.p.A. (49,4091%);
- Arezzo Fiere e Congressi S.r.l. (36,81%);
- Firenze Fiera S.p.A. (31,95%);
- Consorzio per lo Sviluppo delle Aree Geotermiche Società Consortile a Responsabilità Limitata - Co.Svi.G. Scrl (14,47%).

D) società nelle quali la Regione può esprimere, in sede assembleare, il voto di minoranza:

- Interporto Toscana Centrale S.p.A. (12,51%);
- Italcertifer S.p.A. (11%);
- Società Esercizio Aeroporto della Maremma - S.E.A.M. S.p.A. (7,08%);

¹ La percentuale indicata si riferisce al rapporto tra il capitale sociale sottoscritto dalla Regione e il capitale sociale della società, sebbene una parte delle azioni possedute dalla regione siano privilegiate e non attribuiscono pertanto diritto di voto in assemblea ordinaria.

- Toscana Aeroporti S.p.A. (5,03%);
- C.E.T. – Consorzio Energia Toscana S.c.p.a. (0,50%);

E) società partecipate nelle quali è previsto l'esercizio del voto capitario (principio della votazione per testa o "una testa un voto"):

- Banca Popolare Etica S.c.a.r.l. (0,0320%).

Come previsto dall'articolo 20 del D.Lgs. 175/2016, la Regione Toscana, con deliberazione del Consiglio regionale 22 dicembre 2022, n. 110 (modificato e integrato con le deliberazioni del Consiglio regionale del 27 luglio 2023, n. 60 e del 22 novembre 2023, n. 88) ha approvato il proprio piano di razionalizzazione annuale per l'anno 2023. Il Piano di razionalizzazione per l'anno 2023, confermando un'azione già prevista nel precedente Piano di razionalizzazione 2022, ha previsto per la Società Fidi Toscana la cessione della quota detenuta dalla Regione nella misura minima del 10% del capitale sociale e comunque in misura necessaria a formare, unitamente alle quote disponibili alla cessione da parte degli altri soci, un pacchetto di maggioranza da proporre sul mercato.

Per quanto riguarda le società indirette partecipate tramite Fidi Toscana Spa, è stata confermata l'azione già prevista nel Piano di razionalizzazione 2022 di acquisizione della partecipazione totalitaria di SICI Sgr da parte di Sviluppo Toscana, mentre per le due Società Polo di Navacchio Spa e Pont Tech Srl è stata proposta la dismissione, ma solo nel caso in cui la cessione della quota di maggioranza di Fidi Toscana Spa non si dovesse realizzare.

Si relaziona, di seguito, in ordine allo stato di attuazione delle misure previste nel piano di razionalizzazione 2023, procedendo secondo l'ordine riportato al capitolo 6 "Piano di razionalizzazione delle società partecipate", punto 3 "Azioni di razionalizzazione – anno 2023" – tabella "Piano di razionalizzazione annuale 2023 – Azioni, risultati attesi e tempi del piano" della DCR 110/2022, modificato con DCR 60/2023 e DCR 88/2023:

- **Ala Toscana S.p.a.:** per quanto concerne le prime due azioni del Piano di razionalizzazione 2023, così come modificato con DCR n. 60/2023 e successivamente, con DCR n. 88/2023, la Giunta ha assunto i relativi atti, sia in merito alla compensazione degli oneri di servizio pubblico che al fine di assicurare il servizio di continuità territoriale. Per quest'ultima azione si segnala che il servizio è stato assicurato dal Vettore Silver Air fino al 31 ottobre 2023, mediante la proroga del bando precedente. Il Consiglio regionale con la risoluzione n. 239 del 27/07/2023 ha approvato il Programma regionale di sviluppo (PRS) 2021-2025. La Regione, con tale Programma, si è impegnata a dare piena attuazione alla Risoluzione del Consiglio regionale n. 193/2022, attivando ogni misura per mantenere la continuità territoriale aerea fra Elba e terraferma, e supportando gli investimenti necessari allo sviluppo dell'Aeroporto di Marina di Campo, come infrastruttura strategica nel sistema aeroportuale della Toscana. La redazione del business plan si è dimostrata difficoltosa per la complessità di pianificare il nuovo investimento strategico, avente ad oggetto l'ampliamento della pista aeroportuale; si è pertanto ritenuto opportuno modificarne il termine temporale per la predisposizione. Con DGR n. 1045 del 11 settembre 2023, la Giunta regionale ha pertanto preso atto della Risoluzione n. 239 del 27 luglio 2023 e ha autorizzato il rappresentante della Regione Toscana a proporre ai soci la proroga della durata della Società per ulteriori 5 anni al fine di pianificare, attraverso un business plan, il nuovo investimento sulla pista dell'aeroporto. La Società, come previsto dallo Statuto, aveva durata fino al 31/12/2023, di conseguenza, è stata deliberata una modifica Statutaria (Delibera di Giunta n. 1216 del 23/10/2023), con la quale la scadenza è stata prorogata fino al 31/12/2028. Pertanto, le successive azioni di razionalizzazione, ossia l'adozione e la successiva approvazione

da parte della Società del Master Plan e la valutazione positiva dello stesso da parte della Giunta regionale, sono state prorogate al 31/12/2024.

- **Arezzo Fiere srl:** il Piano di razionalizzazione 2023, così come modificato con DCR n. 60 del 2023, per la Società Arezzo Fiere e Congressi S.r.l. prevede un monitoraggio rafforzato ai sensi della DGR 171/2019, a seguito della particolare situazione economico – finanziaria, che potrebbe sfociare in uno stato di crisi aziendale, come previsto nel paragrafo 6.4 del Piano di razionalizzazione 2023 (Cfr. allegato A alla DCRn. 110/2022). Il Piano di razionalizzazione 2023, prevedeva la realizzazione entro il 31/03/23 di azioni finalizzate all'aggiornamento delle strategie di sviluppo e di riassetto del complesso immobiliare del Piano Industriale; tuttavia, tale aggiornamento non è stato realizzato (vedi Tabella par. 6.1). La Società, infatti, non ha presentato un nuovo Piano Industriale, attraverso il quale prospettare strategie di sviluppo ed affrontare il tema della riconversione dell'intero complesso immobiliare con riguardo alla sua destinazione d'uso. Inoltre, nel Piano di razionalizzazione era prevista la sottoscrizione di un patto parasociale (prevista entro il 30/06/2023) tra i soci pubblici ai fini del controllo pubblico della Società. Tuttavia, i soci pubblici non hanno condiviso alcuna ipotesi di proposta di patto parasociale. Si rende pertanto necessaria una rivalutazione e/o una conferma delle azioni previste nel Piano di razionalizzazione per l'anno 2024.
- **Consorzio per lo Sviluppo delle Aree Geotermiche Società Consortile a Responsabilità Limitata - Co.Svi.G. S.c.r.l.:** Il Piano di razionalizzazione per l'anno 2023, contenuto nella Nota di Aggiornamento al DEFR 2023, di cui alla DCR 110/2022, aveva individuato come prima azione, in capo alla Società Co.Svi.G S.c.r.l., la realizzazione del processo di caratterizzazione della Società come soggetto in house della Regione Toscana, processo, anche attualmente di non facile attuazione in quanto già in sede di approvazione del bilancio di esercizio 2020 erano emerse alcune criticità in merito. Le motivazioni sono da ricercarsi principalmente, nel fatto che il conto economico evidenziava già nel 2020, come tutt'oggi, un'incidenza percentuale di ricavi derivanti dal ramo di azienda "SestaLab" oltre il 70%, in contrasto con quanto previsto dall'articolo 16, co. 3 D.lgs 175/2016, che prevede che: *"...oltre l'ottanta per cento del loro fatturato sia effettuato nello svolgimento dei compiti ad esse affidati dall'ente pubblico o dagli enti pubblici soci"*.
Tale processo, avrebbe dovuto realizzarsi attraverso:
 1. Scorporo ramo di azienda "Sesta lab" e suo conferimento in una nuova società interamente partecipata (da realizzarsi entro il 31/12/2023);
 2. Adozione di un Piano Industriale 2023-2025 che rappresenti la stabilità finanziaria ed economica di Co.Svi.G. a seguito dello scorporo del ramo di azienda (da realizzarsi entro il 30/09/2023).Il percorso ha però subito alcune censure da parte della Corte dei Conti e dell'Autorità AGCM. Il Piano di razionalizzazione è stato quindi oggetto di modifica con la DCR n. 60/2023 avente ad oggetto: "Documento di economia e finanza regionale (DEFR) 2024. Approvazione". Con tale modifica è stato previsto per Co.Svi.G. l'approfondimento entro il 31/10/2023 dello studio dell'istituto del TRUST o di altro strumento all'uopo individuato al fine di trovare la soluzione per il superamento delle censure della Corte dei Conti e dell'AGCM in merito alla destinazione del ramo d'azienda SestaLab.
- **Fidi Toscana Spa:** L'operazione di cessione del pacchetto di maggioranza della società, prevista dal Piano di razionalizzazione 2023, così come modificato con DCR n. 60 del 2023, e successivamente con DGR 88/2023, non è stata ancora conclusa. Nel corso del

2023 sono state attuate le seguenti attività propedeutiche alla formalizzazione della cessione del pacchetto di maggioranza:

1. Attualizzazione del valore della società (prezzo per azione) e condivisione i soci attuali interessati alla cessione della propria partecipazione ;
2. Approvazione dell'Accordo di covendita e degli elementi essenziali delle lettere di invito da inviare ai soggetti che hanno risposto all'Avviso pubblicato il 14 luglio 2022 per la ricerca di un nuovo socio industriale;
3. Firma dell'Accordo di covendita;
4. trasmissione delle lettere di invito da inviare ai soggetti che hanno risposto all'Avviso pubblicato il 14 luglio 2022 per la ricerca di un nuovo socio industriale;
5. Costituzione della commissione di valutazione per l'individuazione del nuovo socio industriale cui cedere il pacchetto di maggioranza.

1. Nel mese di marzo 2023 la società Prometeia ha consegnato il rapporto sull'aggiornamento della valutazione del valore delle azioni di Fidi Toscana spa. Il rapporto individua una forchetta di valori, compresi tra 14,8 e 15,9 euro per azione, entro la quale sarà individuato il valore da proporre ai potenziali acquirenti.

2. Con propria Delibera n. 1003 del 28 agosto u.s. la Giunta Regionale ha approvato sia l'Accordo di co-vendita, firmato dalla Regione e dai principali soci privati in data 19 settembre 2023, sia il documento "Elementi essenziali della lettera di invito rivolta ai soggetti che hanno risposto all'Avviso pubblicato il 14 luglio 2022 finalizzato alla raccolta di manifestazioni di interesse per la ricerca di partner industriali per Fidi Toscana interessati ad acquisire una quota di maggioranza nella Società (Art. 10, co. 2 del D.Lgs 175/2016)".

3. L'Accordo di co-vendita impegna i soci privati e la Regione a cedere, complessivamente, il 62,8237% della partecipazione detenuta in Fidi Toscana e, oltre agli impegni dei sottoscrittori, l'Accordo riporta la descrizione della procedura di vendita e i criteri di valutazione delle offerte;

4. Le lettere di invito sono state trasmesse in data 13 ottobre 2023, stabilendo la data del 13 novembre 2023 per confermare la manifestazione di interesse espressa nel 2022;

5. A metà novembre è stata costituita la Commissione tecnica di valutazione.

Dato l'esito negativo della procedura di gara, si impongono nel 2024 nuove valutazioni circa le azioni da intraprendere, che saranno definite nel Piano di razionalizzazione delle società partecipate.

- **Firenze Fiera Spa:** rientra nel gruppo di Società che necessitano di un monitoraggio rafforzato ai sensi della DGR 171/2019, relativo alla particolare situazione economico-finanziaria, come previsto nel paragrafo 6.4 del Piano di razionalizzazione 2023 (Cfr. allegato A alla DCR n. 110/2022). In merito, al Piano di razionalizzazione per l'anno 2023, così come modificato con DCR n. 60 del 27 luglio 2023 (vedi tab. par. 6.1) le azioni previste con scadenza precedente al 31/12/2023 sono state interamente concluse, mentre le altre previste entro il 31/12/2023 sono in corso di attuazione. Di seguito, si evidenziano le vicende più significative che hanno interessato la società Firenze Fiera, in relazione alle azioni del Piano di Razionalizzazione 2023.

Nella relazione semestrale trasmessa in data 06/09/2023 con nota prot. 0409977, la Società comunica che, a seguito della dichiarazione dello stato di crisi da parte del Consiglio di Amministrazione avvenuta in data 27 febbraio 2023, ha proceduto alla predisposizione di un Piano di risanamento e rilancio 2023 – 2027 ex art. 14 ai sensi del D.L. 175/2016 (Legge Madia), propedeutico alla deliberazione di aumento di capitale necessario per garantire la continuità aziendale e il rilancio della società, prevedendo l'afflusso di risorse finanziarie pari a 28 milioni, così suddivise:

- un aumento di capitale a pagamento di 16 milioni, sottoscritto dagli attuali Soci;

- un aumento di capitale a pagamento di 12 milioni, con esclusione del diritto di opzione, da destinarsi ad un partner industriale individuato a seguito della pubblicazione di apposito bando pubblico.

Tale Piano è stato condiviso ed approvato dall'Assemblea dei soci del 7 luglio 2023 avviando così il processo per la selezione del partner industriale. La società ha pubblicato il bando per la ricerca del nuovo socio industriale il 3 luglio 2023, prevedendo la possibilità per eventuali partner interessati, di presentare una manifestazione di interesse entro il 28 agosto 2023.

Dato l'esito negativo della procedura di ricerca e selezione del nuovo socio privato, conclusasi a dicembre con la dichiarazione di inammissibilità delle offerte pervenute, ne è scaturito, quindi, un nuovo scenario che si fonda sul possibile impegno alla ricapitalizzazione della società da parte degli attuali soci pubblici senza ingresso di un partner industriale esterno, previo aggiornamento del Piano di Risanamento e Rilancio ex art. 14 TUSP (approvato a luglio 2023). Nel 2024 verranno individuate, di conseguenza, nuove azioni da adottare.

- **Internazionale Marmi e Macchine Carrarafiere Spa:** rientra nel gruppo di Società che necessitano di un monitoraggio rafforzato ai sensi della DGR 171/2019, relativo alla particolare situazione economico-finanziaria, che potrebbe sfociare in uno stato di crisi aziendale, come previsto nel paragrafo 6.4 del Piano di razionalizzazione 2023 (Cfr. allegato A alla DCR n. 110/2022). Il Piano di razionalizzazione 2023 per la Società Internazionale Marmi e Macchine Carrarafiere Spa prevede la complessiva revisione del Piano Industriale di risanamento 2021-2024 e la sua valutazione da parte della Giunta, in prospettiva della sussistenza della condizione di continuità. I presupposti di base sui quali sono fondate le previsioni del Piano Industriale 2021-2024 approvato dall'assemblea dei soci in data 14 giugno 2021, sono caratterizzati dalla presenza di significative incertezze, legate prevalentemente alle conseguenze dell'emergenza pandemica, e al devastante impatto dell'evento calamitoso verificatosi ad agosto 2022. In tale Piano, inoltre, sono previste, quale base dello stesso, alcune operazioni straordinarie sugli immobili che hanno subito uno slittamento e di conseguenza si è resa necessaria una revisione del Piano medesimo. In considerazione di ciò, e in linea con quanto previsto dal Piano di razionalizzazione 2023, il nuovo Piano Industriale 2023-2026 è stato adottato dalla Società il 20/03/2023, e con DGR 358/2023 del 03/04/2023 è stato autorizzato il rappresentante regionale a esprimere voto positivo, alla luce anche del parere rilasciato dal Settore Società partecipate – Enti dipendenti (All. A della stessa DGR), all'approvazione del nuovo Piano Industriale. Come riportato nella relazione infrannuale relativa al primo semestre 2023, trasmessa con nota prot. 0404312 del 01/09/2023, il nuovo Piano Industriale 2023 - 2026 è stato approvato dall'Assemblea dei Soci riunita in seconda convocazione il 12 aprile 2023. Sulla base di quanto previsto nel nuovo Piano, è stata pubblicata una manifestazione di interesse per la cessione degli immobili non strategici (Palazzina Uffici e Marmoteca) il cui termine di scadenza si è concluso il 28 marzo 2023. L'Amministratore precisa che il rischio maggiore che potrebbe minare la continuità aziendale è rappresentato dalla mancata o tardiva vendita di alcuni assets aziendali (immobili non strategici) così come indicato nel Piano industriale e che, in mancanza di ciò, la Società per poter proseguire l'attività potrebbe aver necessità di risorse finanziarie da parte dei Soci. Tenuto conto dell'esito positivo della manifestazione di interesse per la vendita degli immobili comunicato in sede di Assemblea dei soci del 30 ottobre 2023, e prospettando il recupero del mercato fieristico tradizionale, conseguente allo sviluppo delle nuove tecnologie con piattaforme alternative, quindi potrà essere effettivamente valutata la capacità del

nuovo Piano Industriale di dimostrare una effettiva stabilizzazione finanziaria ed economica della Società nel prossimo quadriennio 2023–2026. Tutte le azioni previste dal Piano di Razionalizzazione 2023, sono state concluse.

- **Interporto Toscano A. Vespucci Spa:** Il Piano di razionalizzazione per l'anno 2023, così come modificato con DCR n. 60 del 27 luglio 2023, prevedeva per la Società Interporto della Toscana Centrale Spa l'approvazione dello schema definitivo del patto parasociale, programmata entro il 31/12/2023, che risulta non ancora realizzato (vedi Tab. par. 6.1). Già negli anni passati erano intercorse interlocuzioni tra i soci pubblici per addivenire alla sottoscrizione di un patto parasociale, necessario ad esercitare un controllo pubblico effettivo sulle decisioni finanziarie e strategiche della società, al fine di consentire la stabilizzazione finanziaria, sempre più urgente per garantire la continuità aziendale.
- **SEAM Spa:** rientra nell'elenco delle Società per le quali si è presentata la necessità dell'adozione di un piano comprovante la tenuta economica, finanziaria e patrimoniale o che hanno presentato piani di sviluppo, come riportato nel paragrafo 6.4 del Piano di razionalizzazione 2023 (Cfr. allegato A alla DCR n. 110/2022). La Società è quindi oggetto di monitoraggio rafforzato ai sensi della DGR 171/2019.

Il Piano di razionalizzazione per l'anno 2023 prevede per la Società SEAM S.p.a. tre principali azioni:

1. Rafforzamento della compagine pubblica attraverso la sottoscrizione di un patto parasociale per rafforzare la governance pubblica della società, programmata entro il 31/05/2023;
2. Monitoraggio del piano industriale 2021/2023 della società, verificando il raggiungimento del limite del fatturato di un milione di euro come previsto dal Tusp art. 20 comma 2, programmata entro il 30/06/2023;
3. Presentazione e delibera di valutazione del Piano Industriale 2024-2026.

Con DGR n. 273 del 20/03/2023, è stata approvata la bozza di patto parasociale. Il patto è stato successivamente sottoscritto in data 03/04/2023, tra i soci pubblici Amministrazione Provinciale di Grosseto, Regione Toscana, Camera di Commercio della Maremma e del Tirreno e Comune di Roccastrada; ciò ha consentito un rafforzamento della governance della compagine pubblica. Inoltre, con DGR n. 566 del 22/05/2023 è stato approvato il Bilancio di esercizio 2022 della Società, dalla cui analisi è stato confermato il rispetto dell'incremento del fatturato medio, che si pone al di sopra di 1 milione di euro, come previsto dall'art. 20 comma 2 del TUSP. Quindi, le prime due azioni suddette sono da considerarsi concluse (come indicato nella tab. par. 6.1).

Nella relazione infrannuale di monitoraggio 2023, in merito all'attuazione delle azioni del Piano Industriale, la Società ha stimato un fatturato al 31/12/2023 pari a Euro 1.177.653, superiore quindi a quello ipotizzato nel Piano Industriale, pari ad Euro 1.113.453. Questo garantirebbe il rafforzamento economico della società, condizione necessaria per il mantenimento della partecipazione della Regione Toscana nel capitale della SEAM SpA. La Società inoltre ha comunicato che nell'esercizio 2023, grazie al miglioramento della situazione pandemica, è stato registrato un incremento del traffico, tuttavia si stima il conseguimento di un utile di esercizio inferiore rispetto a quanto previsto nel Piano Industriale, a causa della chiusura dello scalo al traffico, prevista presumibilmente da novembre 2023 e primo semestre 2024, per lavori di asfaltatura della pista disposti dall'Aeronautica Militare.

Per quanto riguarda l'esercizio 2024, non è stata definita la tempistica dei lavori, il cui termine è ipotizzato, tra maggio e giugno 2024. Quindi, presumibilmente l'aggiornamento del Piano Industriale 2024-2026 relativo al prossimo triennio, riguardante la terza azione suddetta, che è stata prevista entro ottobre 2023, subirà uno slittamento temporale.

- **Sviluppo Toscana Spa:** rientra nell'elenco delle Società per le quali, a seguito di importanti eventi che hanno avuto effetti sulla gestione economica e finanziaria della Società, si è presentata la necessità dell'adozione di un piano comprovante la tenuta economica, finanziaria e patrimoniale della società medesima o che hanno presentato piani di sviluppo, come riportato nel paragrafo 6.4 del Piano di razionalizzazione 2023 (Cfr. allegato A alla DCR n. 110/2022). La Società è quindi oggetto di monitoraggio rafforzato ai sensi della DGR 171/2019.

Il Piano di razionalizzazione per l'anno 2023, così come modificato con DCR n. 60 del 27 luglio 2023, prevedeva per la società Sviluppo Toscana Spa, l'acquisizione delle totalità delle quote della società Sici Sgr Spa, programmata entro il 31/12/2023, che attualmente risulta in corso di realizzazione (vedi Tab. par. 6.1). Di seguito, si evidenziano le vicende più significative che hanno interessato la società, in relazione all'attuazione dell'azione suddetta.

Con legge regionale n. 25 del 3 luglio 2023, in base a quanto previsto all'art. 27:

- la Giunta regionale è autorizzata a sottoscrivere un aumento di capitale o, nelle more di questo, a effettuare un versamento a titolo di finanziamento soci in conto futuro aumento di capitale in Sviluppo Toscana S.p.A. fino ad un importo massimo di euro 6.700.000,00, finalizzato a consentire l'acquisizione dell'intero capitale della società Sviluppo Imprese Centro Italia (SICI) SGR S.p.A.;

- Sviluppo Toscana S.p.A., sulla base degli indirizzi impartiti dalla Giunta Regionale con Delibera n. 1188 del 16 ottobre 2023, è autorizzata a pubblicare apposito avviso di acquisto delle azioni di SICI Sgr Spa rivolto ai soggetti che ad oggi detengono partecipazioni in detta società;

- soltanto a seguito della formale comunicazione di Sviluppo Toscana SpA di aver raccolto l'impegno alla vendita della totalità delle azioni da parte degli attuali soci di SICI, sarà perfezionata l'operazione di versamento da parte della Regione della suddetta provvista finanziaria.

Pertanto, la citata Delibera 1188/2023 prefigura anche un possibile diverso disegno attuativo che coinvolge la Regione Umbria, nel qual caso si potrebbe configurare una SICI Sgr in-house congiuntamente a entrambe le Regioni, da attuare previa opportuna modifica alla L.R. 25/2023.

Di seguito si relaziona in merito alle società partecipate in liquidazione e concordato, che rientrano tutte all'interno del Settore Termale:

- **Terme di Casciana Spa in liquidazione:** Il Piano di razionalizzazione straordinaria delle società partecipate, approvato con DCR n. 84/2017, ha previsto che: "Per le società termali si procederà a liquidare i beni sociali fino al pagamento integrale dei debiti. I beni che residuano devono essere assegnati in natura ai soci".

La Giunta regionale, con deliberazione n. 1055 del 24 settembre 2018, ha impartito gli indirizzi per la liquidazione della società Terme di Casciana Spa che è stata posta in liquidazione con atto del 15 ottobre 2018, i cui effetti decorrono dal 19 ottobre 2018. Successivamente, con deliberazione della Giunta regionale 15 settembre 2020, n. 1268, sono stati integrati gli indirizzi al liquidatore per portare a termine ulteriori operazioni di liquidazione.

Nel corso del 2022 le operazioni per la chiusura della società hanno raggiunto una consistente fase di avanzamento e il liquidatore ha trasmesso una bozza di bilancio finale di liquidazione lo scorso 20/10/2022.

La Regione, per acquisire al patrimonio regionale i beni del complesso termale che le saranno assegnati al termine della procedura di liquidazione e, per garantire la continuità della gestione termale e il mantenimento in uso a tale fine dei beni alla società Bagni di Casciana S.r.l., ha approvato la Legge Regionale n. 44/2022 (collegato Legge di stabilità anno 2023). Tali indirizzi sono tuttavia stati posti in discussione a seguito della sentenza 100/2023 della Corte Costituzionale che, intervenendo su caso analogo, sembra impedire la possibilità di intervento da parte della Regione, al fine di non incorrere nel divieto di soccorso finanziario.

- **Terme di Chianciano Spa in liquidazione:** La società, coerentemente con quanto previsto dal Piano di razionalizzazione straordinaria approvato con DCR n. 84/2017, è stata posta in liquidazione con deliberazione dell'Assemblea straordinaria del 17/01/2018 i cui effetti giuridici decorrono dal 2 febbraio 2018.

La società Terme di Chianciano spa è titolare di un contratto di gestione siglato a seguito di una gara pubblica effettuata nel 2005. Il contratto ha una durata di 45 anni e di fatto vincola il 90% degli assets strategici della società Terme di Chianciano immobiliare.

La società di gestione in data 01/06/2021 ha presentato al Tribunale di Siena la domanda per l'ammissione al concordato cd prenotativo; il Tribunale di Siena il 10 giugno 2021 ha dichiarato aperta la procedura e il 30/12/2021 la società ha depositato al Tribunale il piano e la proposta di concordato ai sensi art. 160 L.F.. Il 27/05/2022 sono stati depositati memoria autorizzata e modifica del piano e della proposta di concordato nonché la relazione di attestazione ex artt. 161, co. 3 e 186 bis L.F. del piano concordatario aggiornato, poiché lo stesso Tribunale ha chiesto adeguate garanzie per il soddisfacimento dei creditori privilegiati (per un importo di 1 milione di euro).

Il Commissario giudiziale, in data 6 aprile 2023, ha trasmesso ai creditori la propria "Integrazione della Relazione sul piano e sulla proposta concordataria ex art. 172 L.F. – C.P. n. 4/2021", e i relativi documenti accompagnatori, a seguito della modifica del piano e della proposta concordataria presentata dalla Terme di Chianciano.

Il 21 luglio il Tribunale di Siena ha emesso il decreto che dispone l'omologa del concordato preventivo, chiudendosi così la fase giudiziale della procedura ed aprendosi, quindi, quella di esecuzione del concordato.

Come risulta dalla relazione del Commissario giudiziale, l'esecuzione del concordato si basa su una proposta di soddisfazione dei creditori mediante le risorse derivanti:

- dalla liquidità esistente al 31.12.2022 pari a euro 900.000;
- dai flussi generabili dalla continuità aziendale;
- dal versamento in c/futuro aumento di capitale da parte di Terme Italia Holding per l'importo di euro 2.000.000,00 da realizzarsi entro 15 giorni dalla pubblicazione del Decreto di Omologa oltre a un ulteriore ed eventuale versamento in c/futuro aumento di capitale per l'importo di euro 1.000.000,00 a garanzia dei flussi di cassa prospettici generati dalla continuità aziendale che saranno destinati alla soddisfazione dei creditori chirografari;
- dell'eventuale finanziamento di euro 500.000 da "effettuare nel periodo antecedente all'omologazione, con la finalità di favorire la regolare e positiva conclusione del concordato".

- **Terme di Montecatini in concordato** L'Amministratore in data 26/09/2022 ha adottato la determina, ai sensi degli articoli 40 e 120 bis del D.Lgs. 14/2019 (CC.II.), per la presentazione della domanda di accesso ad uno degli strumenti di regolazione della crisi e dell'insolvenza previsti dal CC.II.

In data 2 novembre 2022, il Tribunale fallimentare di Pistoia ha ammesso il concordato in bianco fissando al 9 dicembre 2022 il termine per presentare la relativa proposta. L'amministratore ha, entro tale data, presentato una proposta di concordato preventivo in continuità (diretta e indiretta) per alcuni rami di azienda e liquidatorio per il restante patrimonio immobiliare e mobiliare.

In data 7 aprile 2023, a seguito di integrazioni della proposta concordataria e della decisione di ammissibilità della proposta di concordato, il Commissario Giudiziale ha prodotto una relazione che esprime un giudizio positivo circa l'accogliibilità della proposta di concordato preventivo in quanto ritenuta fattibile e conveniente per i creditori sociali, rispetto ad altre soluzioni alternative (liquidazione giudiziale).

A seguito della definizione dell'elenco dei creditori ammessi alla proposta di concordato e della loro espressione di voto, favorevole per circa l'82,17%, il Tribunale di Pistoia ha emesso in data 11 luglio 2023 (pubblicata in data 13 luglio 2023), la sentenza n. 45/2023 di omologa del concordato preventivo che nomina il liquidatore, circoscrivendone poteri e azioni e avviando così il processo di liquidazione.

In data 18/07/2023 l'Amministratore ha trasmesso il fascicolo di bilancio 2022 da approvare nella assemblea dei soci. In data 15 settembre 2023 l'Assemblea dei soci ha approvato il bilancio 2022.

Per quanto riguarda l'indiretta Gestioni Complementari Termali Srl, così come per tutto il patrimonio aziendale, è prevista la liquidazione dell'intera partecipazione.

Inoltre, di seguito si mettono in evidenza gli aspetti principali della altre società partecipate dalla Regione Toscana, che non sono oggetto di alcuna azione di razionalizzazione nel 2023:

- **A.R.R.R. Agenzia Regionale Recupero Risorse S.p.A.:** In sede di relazione tecnica di accompagnamento al Piano di razionalizzazione per l'anno 2023, alla luce dei possibili scenari futuri di sviluppo della Società e alla luce della evoluzione del contesto normativo e programmatico di riferimento in materia di energia, comunità energetiche, modalità di controllo degli impianti termici ed economia circolare, fu segnalata la necessità di redazione di un documento strategico aggiornato, con proiezione triennale utile a valutare sia il rapporto di strumentalità della Società nei confronti di Regione Toscana sia le possibili evoluzioni societarie.
- **Banca Popolare Etica s.c.a.r.l.:** La società, che ha per oggetto sociale la raccolta del risparmio e l'esercizio del credito, si propone di gestire le risorse finanziarie di famiglie, persone, organizzazioni, società di ogni tipo ed enti. L'attività di intermediazione creditizia che la società esercita è ispirata ai principi della finanza etica.
La società non è stata oggetto di azioni di razionalizzazione nei precedenti piani.
Rispetto alle precedenti analisi non sono emersi nuovi elementi di valutazione in quanto la società non presenta le condizioni previste al comma 2 dell'articolo 20 TUSP, inoltre ai sensi dell'articolo 4, comma 9 ter, del d.lgs. 175/2016, è consentito mantenere partecipazioni in società bancarie di finanza etica e sostenibile, che comunque non superano l'1% del capitale sociale.
- **CET Società Consortile Energia Toscana s.c.a.r.l.:** la Società svolge un'attività funzionale al perseguimento delle finalità istituzionali dell'Ente ed in particolare ha per oggetto sociale la razionalizzazione dell'uso dell'energia tramite acquisto della stessa. La società, pur contemplando altre attività nel proprio oggetto sociale svolge in maniera prevalente lo svolgimento e il coordinamento dell'attività dei soci inerente all'approvvigionamento

dell'energia elettrica. Questa attività qualifica i servizi offerti dalla società quali servizi di committenza, classificabili nella categoria indicata dall'articolo 4, comma 2, lettera e) del TUSP.

La società è stata oggetto di azione di razionalizzazione nel Piano di razionalizzazione straordinaria, volta al raggiungimento di un fatturato medio pari a 1 milione di euro a regime, anche se risultava rispettata la condizione prevista dal comma 12 quinquies dell'articolo 26 TUSP, ovvero un fatturato medio nel periodo transitorio maggiore di 500 mila euro. Il piano presentato ha rispettato quanto richiesto. Inoltre non sono emersi nuovi elementi di valutazione circa l'ammissibilità della partecipazione nel portafoglio regionale.

- **Italcertifer:** La società offre in via prevalente servizi di certificazione di componenti e sottosistemi per l'interoperabilità ferroviaria in qualità di Organismo di Certificazione. Inoltre, anche se in via accessoria, la società svolge attività di formazione di personale specialistico e promozione e supporto di attività di alta formazione universitaria inerente ai processi relativi ai trasporti di persone e di merci. La partecipazione regionale nella compagine sociale rientra nel più generale interesse della Regione di assicurare una governance dei centri di eccellenza nell'ambito delle tecnologie ferroviarie direttamente connesse a servizi pubblici come il trasporto pubblico locale su ferro. La Società conferma, anche con l'ultimo bilancio consuntivo 2022, il trend dei risultati positivi conseguiti dalla società negli ultimi esercizi. Non sono emersi nuovi elementi di valutazione circa l'ammissibilità della partecipazione nel portafoglio regionale e nello stesso tempo è confermata l'assenza delle condizioni previste al comma 2 dell'articolo 20 TUSP.
- **Toscana Aeroporti S.p.A.:** La società ha per oggetto principale lo sviluppo, la progettazione, la realizzazione, l'adeguamento, la gestione, la manutenzione e l'uso degli impianti e delle infrastrutture per l'esercizio dell'attività aeroportuale. L'oggetto sociale è funzionale al perseguimento delle finalità istituzionali dell'Ente e offre un servizio di interesse economico generale. La società non è stata oggetto di azioni di razionalizzazione nei precedenti piani. Rispetto alle precedenti analisi non sono emersi nuovi elementi di valutazione in quanto la società non presenta le condizioni previste al comma 2 dell'articolo 20.

In relazione alle partecipazioni della Regione Toscana di seguito il relativo Organigramma:

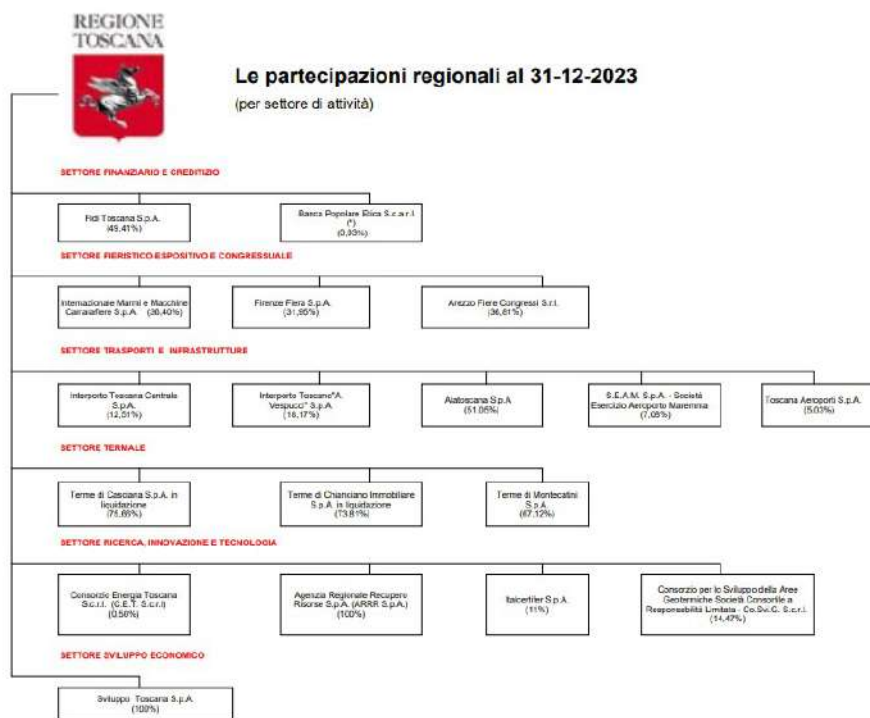

Di seguito le società partecipate indirettamente dalla regione Toscana:

Per il tramite di Fidi Toscana:

- Sici spa (quota posseduta 31%)
- Polo Navacchio spa (quota posseduta 1,01%)
- Point Tech srl (quota posseduta 6,15%)

Per le seguenti ulteriori società partecipate da Fidi Toscana sono invece tuttora in corso le procedure concorsuali o di liquidazione:

- Grosseto Sviluppo Srl in liquidazione;
- Italian Food & Lifestyle srl in liquidazione;
- Valdarno Sviluppo Spa in liquidazione (dichiarata fallita in data 30/03/2017);
- Sviluppo Industriale Spa in liquidazione (in concordato preventivo dal 22/01/2015);
- Floramiata Spa in concordato preventivo dal 08/08/2013;
- COPAIM srl in liquidazione (in concordato preventivo dal 07/06/2016);
- Royal Tuscany F.G. srl dichiarata fallita in data 08/08/2016;
- Coop. Agricola Le Rene in stato di liquidazione coatta amministrativa dal 06/03/2017

Per il tramite di ITAV Spa:

- ITAV Service s.r.l.u. (quota posseduta 100%)
- Trailer Service Srl (quota posseduta 33,00%)

- Cold Storage Customs Vespucci Srl (quota posseduta 40,00%)
- Digitalog Spa (quota posseduta 2,63%)

8. Commento ai risultati economici dell'esercizio 2022 conseguiti dalle società partecipate dalla Regione Toscana

Il risultato economico complessivo dell'esercizio 2022 di pertinenza regionale risulta pari a -€ 5.992.838,58². Dalla tabella si evidenzia che vi è stato un drastico peggioramento del risultato complessivo 2022 rispetto al 2021, in cui era pari a +€ 1.121.142,42. Tale peggioramento è dovuto principalmente alle società appartenenti al Settore Termale, in particolare, incide la perdita cospicua di Montecatini Terme Spa. Tuttavia, dobbiamo precisare che nel suddetto risultato del 2021, non è ricompreso il risultato di esercizio delle Terme di Montecatini dei bilanci 2020 e 2021, in quanto non ancora approvati.

In particolare, analizziamo di seguito le principali dinamiche economiche dei vari settori, che maggiormente hanno inciso alla formazione di tale risultato economico negativo.

Il settore termale, come enunciato sopra, presenta un risultato economico negativo di pertinenza regionale di circa 5,927 milioni di euro, in quanto le tre società del suddetto settore presentano notevoli perdite, in particolare le Terme di Montecatini Spa e le Terme di Chianciano Spa.

Inoltre, le società partecipate del settore finanziario e creditizio presentano un risultato di esercizio complessivo di pertinenza regionale di segno negativo per 759 mila euro circa, determinato soprattutto dalla perdita presente nel Bilancio 2022 della Società Fidi Toscana Spa. Anche, il settore fieristico nel suo complesso presenta un risultato di esercizio di pertinenza regionale di segno negativo pari circa a 1,19 milioni di euro, determinato in prevalenza dalla perdita di Firenze Fiera Spa.

In contrapposizione a tali risultati negativi, l'andamento dei restanti settori è positivo, di seguito una breve analisi dei vari risultati di pertinenza della Regione.

Le società del settore infrastrutture, trasporti e comunicazioni presentano un risultato di esercizio di pertinenza regionale di segno positivo per 736 mila euro, infatti tutte le società appartenenti a tale settore registrano risultati positivi, in particolare la società Interporto Toscano "A. Vespucci" Spa.

Il settore ricerca e innovazione e tecnologia presenta anch'esso, un risultato di esercizio di pertinenza regionale di segno positivo di circa 765 mila euro, determinato in particolar modo, dall'Agenzia Regionale Recupero Risorse Spa (ARRR Spa).

Nel settore sviluppo economico, si ha un risultato di esercizio di pertinenza regionale pari a circa 383 mila euro, determinato dalla sola società presente, Sviluppo Toscana Spa.

² Detto valore rappresenta la somma delle quote di utili e/o di perdite di tutte le società partecipate della Regione Toscana ponderate per la rispettiva quota di partecipazione.

Tabella 27 - Società partecipate della Regione Toscana

Table with 16 columns: n., Denominazione sociale della partecipata, n. azioni / quote, Valore nominale azione, Valore nominale delle partecipazioni possedute al 31-12-2022, Capitale sociale versato al 31-12-2022, Quote % di partecipazione al capitale sociale al 31-12-2022, Quote % di partecipazione alle azioni di maggioranza al 31-12-2022, n. azioni / quote possedute al 31-12-2023, Valore nominale azione, Valore nominale delle partecipazioni possedute al 31-12-2023, Capitale sociale versato al 31-12-2023, Quote % di partecipazione al capitale sociale al 31-12-2023, Quote % di partecipazione alle azioni di maggioranza al 31-12-2023, Risultato esercizio 2022, Risultato esercizio 2023 di pertinenza Regione Toscana, Dividendi percepiti nel 2023, % sul VN complessivo delle partecipazioni possedute, Altri indicatori della situazione della partecipata regionale, Note.

Totale partecipazioni (A+B+C+D+E+F)

** Nell'esercizio straordinario del 21 luglio 2023 i soci hanno deliberato la riduzione del capitale sociale per il valore della parte eccedente il capitale sociale e con delibera del 4/10/2023 da € 132.442.895,00 a € 42.500,00.
** Nell'esercizio straordinario del 29 giugno 2021 i soci hanno deliberato la riduzione del capitale sociale per il valore della parte eccedente il capitale sociale e con delibera del 12/12/2020 da € 12.138.000,00 ad € 12.141.343,56 e l'utile netto di esercizio scorso è passato da € 139.945,00 a € 0,00.
** È stato approvato il Bilancio di esercizio 2022 e il Tribunale ha approvato la proposta di concordato effettuato dalla società di Terni di Montecatini Spa.

9. NOTA INTEGRATIVA ALLO STATO PATRIMONIALE E AL CONTO ECONOMICO

9.1. Quadro normativo

Il D.Lgs.118/2011 relativo all'armonizzazione dei sistemi contabili e degli schemi di bilancio, così come modificato e integrato dal D.Lgs. 126/2014, prevede, all'Art. 2, che le Regioni e gli enti locali adottino la contabilità finanziaria "cui affiancano, a fini conoscitivi, un sistema di contabilità economico-patrimoniale, garantendo la rilevazione unitaria dei fatti gestionali, sia sotto il profilo finanziario che sotto il profilo economico-patrimoniale".

La rilevazione unitaria dei fatti gestionali, sia sotto il profilo finanziario che sotto il profilo economico-patrimoniale, prevede che la dimensione finanziaria dei fatti gestionali misurabili in termini economici è costituita dalle rilevazioni della contabilità finanziaria.

In base al principio della contabilità economico-patrimoniale di cui all'allegato 4/3 del D.Lgs. 118/2011 i ricavi/proventi sono rilevati, nel corso dell'esercizio, al momento dell'accertamento delle entrate e i costi/oneri al momento della liquidazione delle spese, salvo i costi derivanti da trasferimenti e contributi (correnti, agli investimenti e in conto capitale) che sono rilevati al momento dell'impegno. Nell'ambito delle scritture di assestamento economico il principio sopra citato prevede che vengano assimilate le spese liquidabili della contabilità finanziaria alle spese liquidate cui sono correlati i costi di competenza dell'esercizio.

Il suddetto principio esplicita, ancora con riferimento ai titoli delle entrate V, VI e VII, e delle spese III, IV e V, che la registrazione dei crediti e dei debiti in contabilità economico-patrimoniale è effettuata anche con riferimento agli accertamenti e agli impegni registrati nell'esercizio con imputazione agli esercizi successivi (e non considera gli impegni e gli accertamenti imputati all'esercizio in corso se registrati negli esercizi precedenti).

L'accertamento delle entrate dei Titoli V, VI, VII e IX determina solo la rilevazione di crediti e non di ricavi, mentre l'impegno delle spese del titolo III, IV, V e VII determina solo la rilevazione di debiti e non di costi.

L'integrazione dei sistemi di contabilità finanziaria ed economico patrimoniale è favorita dall'adozione del Piano dei conti integrato di cui all'art. 4 del D.Lgs. 118/2011.

9.2. Criteri di valutazione

Le voci dello Stato Patrimoniale e del Conto Economico sono state valutate secondo i criteri stabiliti dall'armonizzazione ex D.Lgs. 118/2011. Ove esplicitamente indicato dal decreto o dai principi applicati, si è fatto riferimento alla normativa privatistica, in particolare al Codice Civile e ai principi contabili emanati dall'OIC. Qualora la normativa sull'armonizzazione non fornisse indicazioni sui principi da seguire, si sono applicati i principi contabili validi per le società private.

ATTIVO PATRIMONIALE

Immobilizzazioni

Il principio applicato della contabilità economico-patrimoniale stabilisce che gli elementi patrimoniali destinati a essere utilizzati durevolmente dall'ente vengano iscritti tra le immobilizzazioni e che la condizione per tale iscrizione sia il verificarsi, alla data del 31 dicembre, dell'effettivo passaggio del titolo di proprietà dei beni stessi.

Immobilizzazioni immateriali

Sono iscritte al costo di acquisto o di produzione al netto dell'ammortamento, calcolato in relazione alla residua possibilità di utilizzo. Le manutenzioni straordinarie sono state capitalizzate e ammortizzate alla stessa aliquota associata al cespite cui si riferiscono. Le opere dell'ingegno (software) e le licenze acquistate sono state ammortizzate al 20%. Gli investimenti su beni di terzi, ove la Regione Toscana si avvalga del bene per un periodo sufficiente al completo ammortamento delle migliori apportate, vengono ammortizzate con l'aliquota applicata ai beni della medesima tipologia; in caso contrario, l'aliquota di ammortamento è modificata in relazione alla durata residua

della convenzione al fine di completare l'ammortamento entro i termini di scadenza della stessa. Con riferimento alle manutenzioni straordinarie sul demanio marittimo e sul demanio idrico statale si è ritenuto adeguata l'aliquota del 20%, stante la minor durata degli investimenti in oggetto.

Immobilizzazioni materiali

Sono iscritte al costo di acquisto o di produzione al netto dell'ammortamento, calcolato in relazione alla residua possibilità di utilizzo. Al costo storico sono stati aggiunti gli oneri sostenuti per l'acquisizione dei beni. Le manutenzioni straordinarie sono state capitalizzate e ammortizzate alla stessa aliquota associata al cespite cui si riferiscono. Le immobilizzazioni materiali in corso sono rilevate in un'apposita voce dello stato patrimoniale e sono valutate al costo di produzione. Alle immobilizzazioni in corso non si applica l'ammortamento. Al costo storico sono state applicate le aliquote previste dal "Principio applicato concernente la contabilità economico-patrimoniale" al punto 4.18 dell'Allegato 4/3 del D.Lgs. 118/2011. I beni di modico valore sono ammortizzati al 100%.

Immobilizzazioni finanziarie

Le partecipazioni azionarie in società controllate e/o partecipate sono registrate tra le immobilizzazioni finanziarie ed iscritte a un valore pari alla quota di patrimonio netto della società partecipata corrispondente alla quota di capitale sociale versato dalla Regione Toscana.

Le partecipazioni, azionarie e non azionarie, inferiori al 20% in società non ricomprese nel perimetro di consolidamento sono state valutate al costo di acquisto ridotto delle perdite durevoli di valore.

Le partecipazioni non azionarie in enti, pubblici e privati, controllati e partecipati, sono state valutate in base al "metodo del patrimonio netto". La quota di partecipazione relativamente alle fondazioni e agli enti in cui non vi è stato apporto di capitale è stata determinata in base al numero di voti spettanti ai rappresentanti regionali nell'organo decisionale di tali soggetti (cfr. punto 4.4 del principio contabile applicato concernente il bilancio consolidato).

Il principio contabile applicato 4/3 come modificato dal DM 1 settembre 2021 prevede che gli eventuali utili derivanti dall'applicazione del metodo del patrimonio netto siano iscritti in una specifica riserva del patrimonio netto vincolata all'utilizzo del metodo stesso, con contropartita l'incremento della partecipazione.

Relativamente alle partecipazioni che non hanno valore di liquidazione, in quanto lo statuto dell'ente prevede che in caso di scioglimento il fondo di dotazione sia destinato a soggetti terzi, è stata istituita come previsto dal punto 6.1.3 b) del "Principio applicato concernente la contabilità economico-patrimoniale" un'apposita riserva indisponibile pari alla quota di patrimonio netto.

I crediti immobilizzati sono iscritti al valore nominale al netto dell'eventuale svalutazione. Essi comprendono, tra l'altro, sulla base delle considerazioni più sotto espresse, anche i crediti per i finanziamenti erogati ai destinatari finali per il tramite dei soggetti gestori sulla base delle diverse politiche regionali.

Le quote di fondi mobiliari e immobiliari sono state valutate al costo storico di acquisizione ridotto delle perdite durevoli di valore.

Attivo Circolante

Rimanenze

Le rimanenze sono valutate al costo di acquisizione.

Crediti

I crediti sono iscritti al valore nominale al netto dell'eventuale svalutazione.

Nell'ambito dell'attivo circolante, nella voce dello Stato Patrimoniale "Altri Crediti - Altri", sono comprese le risorse versate da Regione Toscana a Fidi Toscana S.p.A., ARTEA, Sviluppo Toscana S.p.A. e Arti destinate ad essere erogate per il tramite di tali soggetti gestori, a titolo di contributo o

finanziamento, a beneficiari finali sulla base delle diverse politiche regionali. Gli importi iscritti sotto tale voce rappresentano i fondi non ancora erogati.

Rispetto a tali fondi la contabilità finanziaria rileva solo le uscite relative al trasferimento delle risorse dalla Regione ai suddetti soggetti gestori, pertanto, in relazione ad essi, non troverebbero rappresentazione contabile tutti i fatti e gli effetti economici e patrimoniali derivanti dal processo gestionale di concessione dei contributi ai beneficiari finali. Conseguentemente, al fine di dare una rappresentazione veritiera e corretta delle effettive consistenze patrimoniali della Regione Toscana, ai fini della predisposizione del bilancio economico-patrimoniale, si sono valorizzati anche i fondi in giacenza presso Fidi Toscana S.p.A., ARTEA, Sviluppo Toscana S.p.A. e ARTI partendo dai seguenti assunti:

- le risorse da erogare ai beneficiari finali per il tramite di tali soggetti gestori sono a tutti gli effetti di "proprietà" della Regione;
- i fondi in giacenza presso Fidi Toscana S.p.A., ARTEA, Sviluppo Toscana S.p.A. e ARTI sono risorse che la Regione ha dato in gestione a un terzo per l'attuazione di politiche regionali, ma non si possono configurare come una forma di liquidità ordinaria immediatamente nella disponibilità regionale alla stregua di altri conti correnti;
- le forme tecniche di tali fondi sono riconducibili a poche fattispecie: Fondi rotativi, Fondi di agevolazione, Fondi di garanzia e altri fondi (es. per assunzione partecipazioni);
- esiste una discrasia temporale tra il momento in cui le risorse, a seguito di atti amministrativi regionali, sono trasferite ai soggetti di cui sopra e il momento in cui gli stessi le erogano ai beneficiari finali;
- i fondi destinati alla concessione di garanzie rimangono presso il soggetto gestore fino all'esaurimento del piano di ammortamento dei prestiti garantiti.

Conseguentemente, si è ritenuto di procedere con opportune scritture di integrazione e rettifica esclusive della contabilità economico-patrimoniale per completare il quadro informativo nel rispetto del principio di una rappresentazione veritiera e corretta.

Le risorse, non ancora erogate ai destinatari finali, sono state di fatto assimilate a crediti per anticipi nei confronti dei soggetti gestori e contabilizzate nell'attivo patrimoniale alla voce "Altri Crediti – Altri" come sopra indicato. I crediti per i finanziamenti rilasciati per il tramite di tali soggetti gestori, essendo crediti di cui è titolare la Regione Toscana, sono contabilizzati tra le immobilizzazioni finanziarie.

Attività finanziarie che non costituiscono immobilizzazioni

Le azioni e i titoli detenuti per la vendita sono valutati al minore fra il costo di acquisizione e il presumibile valore di realizzo desumibile dall'andamento del mercato.

Disponibilità liquide

Sono iscritte al valore nominale.

PASSIVO PATRIMONIALE

Patrimonio Netto

Il Patrimonio Netto si compone del Fondo di dotazione, delle riserve e del risultato economico dell'esercizio.

Il punto 6.3 del principio 4/3 "Principio applicato concernente la contabilità economico-patrimoniale" come modificato dal DM 1 settembre 2021 ha riclassificato le voci che compongono il Patrimonio netto secondo la seguente articolazione, che trova applicazione con il rendiconto dell'esercizio 2021:

- I) fondo di dotazione;
- II) riserve;

III) risultato economico dell'esercizio;

IV) risultati economici di esercizi precedenti;

V) riserve negative per beni indisponibili.

Il fondo di dotazione rappresenta la parte indisponibile del patrimonio netto, a garanzia della struttura patrimoniale dell'ente, e può assumere solo valore positivo o pari a zero.

Le riserve del patrimonio netto di cui alla lettera b) possono assumere solo valore positivo o pari a zero e sono distinte in riserve disponibili e indisponibili.

Le riserve disponibili costituiscono la parte del patrimonio netto che, in caso di perdita, è utilizzabile per la copertura, a garanzia del fondo di dotazione previa apposita delibera del Consiglio.

Sono confermate le riserve indisponibili istituite a decorrere dall'esercizio 2017 relative a:

- 1) "riserve indisponibili per beni demaniali e patrimoniali indisponibili e per i beni culturali" di importo pari al valore dei beni demaniali, patrimoniali e culturali iscritto nell'attivo patrimoniale, variabile in conseguenza dell'ammortamento e dell'acquisizione di nuovi beni;
- 2) "altre riserve indisponibili" costituite:
 - a. a seguito dei conferimenti al fondo di dotazione di enti le cui partecipazioni non hanno valore di liquidazione, in quanto il loro statuto prevede che, in caso di scioglimento, il fondo di dotazione sia destinato a soggetti non controllati o partecipati dalla controllante/partecipante. Tali riserve sono utilizzate in caso di liquidazione dell'ente controllato o partecipato;
 - b. dagli utili derivanti dall'applicazione del metodo del patrimonio netto in quanto riserve vincolate all'utilizzo previsto dall'applicazione di tale metodo.

La voce "riserve negative per beni indisponibili" di cui al punto V), che può assumere solo valore negativo, è utilizzata quando la voce "risultati economici di esercizi precedenti" e le riserve disponibili non sono capienti per consentire la costituzione o l'incremento delle riserve indisponibili. Non può assumere un valore superiore, in valore assoluto, all'importo complessivo delle riserve indisponibili.

Fondi per rischi e oneri

Sono stanziamenti a copertura di passività potenziali il cui verificarsi è probabile o possibile. Tali passività sono valutate secondo stime basate su conoscenze e dati il più oggettivi possibile e nel rispetto dei principi di prudenza e di rappresentazione veritiera e corretta della realtà.

Trattamento di fine rapporto

Il TFR è iscritto seguendo le prescrizioni dell'art. 2120 del Codice Civile.

Debiti

Sono valutati al loro valore nominale a seguito di obbligazioni giuridicamente perfezionate.

Ratei e risconti

Sono riportati nello Stato Patrimoniale seguendo le prescrizioni dell'art. 2424-bis comma 6 del Codice Civile, così come suggerito dal "Principio applicato concernente la contabilità economico-patrimoniale".

In particolare, nella voce ratei e risconti attivi sono stati iscritti i proventi di competenza dell'esercizio esigibili in esercizi successivi e i costi sostenuti entro la chiusura dell'esercizio, ma di competenza di esercizi successivi. Nella voce ratei e risconti passivi sono stati iscritti i costi di competenza dell'esercizio esigibili in esercizi successivi e i proventi percepiti entro la chiusura dell'esercizio, ma di competenza di esercizi successivi. Nella voce "Risconti Passivi" trova rappresentazione l'avanzo di amministrazione vincolato proveniente dalla contabilità finanziaria e corrispondente a componenti positive di reddito (accertamenti di esercizi precedenti) che non avevano trovato correlazione con i corrispondenti costi nell'esercizio in cui si sono espressi.

Analogamente vi trova rappresentazione il Fondo Pluriennale Vincolato per la parte relativa a risorse vincolate.

Conti d'ordine

I conti d'ordine, suddivisi nella consueta triplice classificazione: rischi, impegni, beni di terzi, registrano gli accadimenti che potrebbero produrre effetti sul patrimonio dell'ente in tempi successivi a quelli della loro manifestazione.

9.3. Analisi delle voci dello Stato Patrimoniale

ATTIVITA'

Immobilizzazioni

Immobilizzazioni immateriali

		STATO PATRIMONIALE (ATTIVO)	2023	2022	Variazione assoluta	Variazione %
B.I		<i>Immobilizzazioni immateriali</i>	61.608.600,90	54.306.640,25	7.301.960,65	13,45%

Il totale delle immobilizzazioni immateriali al netto dei relativi fondi di ammortamento è pari a 61,61milioni di euro, in aumento di 7,30 milioni rispetto allo scorso esercizio. Le immobilizzazioni immateriali si riferiscono per la parte prevalente alle spese sostenute dalla Regione per l'acquisto e/o sviluppo dei software e applicativi informatici in uso e a spese sostenute dalla Regione per la manutenzione straordinaria di beni di terzi.

Fra gli investimenti più rilevanti della voce B.I.3 *Diritti di brevetto ed opere dell'ingegno* acquisiti a patrimonio nel 2023 vi sono quelli per manutenzione ed evoluzione di Sistemi Informativi: realizzazione del Progetto GDSRT - Gestione Documenti, Security Regione Toscana (1,25 milioni di euro), piattaforma per la diffusione della conoscenza e la fruizione del patrimonio culturale (0,98 milioni di euro), sistema informativo sanitario, socio-sanitario e sociale di Regione Toscana (0,83 milioni di euro), infrastruttura per l'interoperabilità applicativa denominata (0,65 milioni di euro), altri sistemi operativi per ulteriori 5,88 milioni di euro. Parte dei suddetti investimenti (4,25 milioni di euro) sono relativi al collaudo di software, la cui spesa era contabilizzata nell'esercizio precedente fra le immobilizzazioni immateriali in corso ed acconti.

Tra le immobilizzazioni immateriali, in particolare nella voce B.I.6 *Immobilizzazioni in corso ed acconti*, oltre agli investimenti e manutenzioni evolutive in sistemi informativi non ancora collaudati (9,31 milioni di euro), sono compresi anche gli investimenti effettuati dalla Regione su beni di terzi, prevalentemente beni del demanio statale, sulla base delle leggi vigenti che attribuiscono alle Regioni le relative funzioni. Nella voce B.I.9 – *Altre immobilizzazioni immateriali* sono state contabilizzate (1,49 milioni di euro) le spese afferenti alla realizzazione di Database Topografici e cartografia.

Nel 2023 sono state acquisite a patrimonio spese per manutenzioni straordinarie su beni demaniali dello Stato e su altri beni di terzi per complessivi 12,40 milioni di euro di cui oltre 10,03 milioni di euro relativi al collaudo di lavori iniziati negli esercizi precedenti e contabilizzati nella voce B.III.3 *Immobilizzazioni materiali in costruzione* che ha comportato pertanto una diversa attribuzione di categoria. Di seguito si riportano le principali acquisizioni iscritte nella voce B.I.6:

DESCRIZIONE	IMPORTO
200404644MS_2283 - D97B04000190002 - Intervento di messa in sicurezza idraulica del centro abitato di Aulla e dell'abitato di Bagni di Podenzana - Difese spondali sulla confluenza F.Magra- T.Aulella	2.613.371,53
COSTA_433_2016-DC-2 - INT.2: Ripascimento del litorale di Massa a sud del fosso Poveromo - Fiume Versilia - Comune di Massa (MS) - D63B1600000002	2.610.896,13
OCDPC2015/2014_NI-3 - D86B19005750002 - Completamento Lotto VIII - Primo lotto funzionale II Stralcio II Fase - I Parte - Lavori per la messa in sicurezza del bacino del Torrente Carrione in Comune di Carrara	1.237.463,69
091R557/G1 - Rinforzo argine torrente Montelungo - stralcio II - D33H19001560002	1.233.894,35
091R556/G1 - Rinforzo argine torrente Montelungo - stralcio I - D33H19001550002	1.225.510,28
DODS2017FI0002 - CUP D38C07000120005 - Adeguamento argine Fucecchio	1.001.901,47
2017ELI00151 - Torrente Ugione - Torrente Ugione e affluenti - interventi di adeguamento alveo, casse di espansione e argini - J77B17000480003	415.566,88
2008E5802MS_267 - sistemazione del ramo di colonnata del t. Carrione compresa la demolizione degli ostacoli al deflusso delle acque tra la sez. 131 e 141 (i lotto)	286.752,30
Manutenzione straordinaria immobile sito in Via Ludovico Lazzaro Zamenhof n. 1 - Pisa (PI)	236.938,18
ACC_QUADR_FI_EMP - D87H21007460002 - Accordo Quadro per manutenzioni straordinarie opere idrauliche del reticolo idrografico afferente al Settore Genio Civile Valdarno Superiore: Area Firenze - Empoli Lotto 1	209.115,63
Somma urgenza - operazioni sollevamento messa in sicurezza paratia n. 2 diga Scolmatore dell'Arno - D81J22000330002	168.740,06
ACC_Q_RET_IDROGR_PO - L.2 - P.6 - D33H19001340002 - Lavori di ripristino e consolidamento a tratti dei paramenti murari a fiume dell'argine sinistro in loc. Oste nel Comune di Montemurlo - Perizia 6	155.567,37
AQ_AR_SI - LOTTO II - P.6 - Accordo Quadro per manutenzioni straordinarie opere idrauliche del reticolo idrografico afferente al Settore Genio Civile Valdarno Superiore: Area Arezzo ? Siena - Lotto 2 - Perizia 6	124.190,55
ACC_Q_RET_IDROGR_PO - L.2 - P.5 - D33H19001340002 Lavori di Consolidamento dell'alveo e delle sponde in corrispondenza della cassa d espansione di Ponte alle Vanne nel Comune di Prato - perizia attuativa n. 5	115.221,72
Manutenzione straordinaria Villa Poggi - FI - CUP D15F21000180002.	112.274,95

Immobilizzazioni materiali

		STATO PATRIMONIALE (ATTIVO)	2023	2022	Variazione assoluta	Variazione %
		Immobilizzazioni materiali	998.286.838,48	956.001.493,52	42.285.344,96	4,42%
B.II	1	Beni demaniali	235.807.973,31	230.357.406,25	5.450.567,06	2,37%
B.III	2	Altre immobilizzazioni materiali	631.775.890,14	633.508.308,17	-1.732.418,03	-0,27%
B.III	3	Immobilizzazioni in corso e acconti	130.702.975,03	92.135.779,10	38.567.195,93	41,86%

Le immobilizzazioni materiali, al netto dei relativi fondi di ammortamento, passano da 956 milioni di euro del 2022 a 998,29 milioni del 2023 con un incremento di 42,29 milioni.

A fronte della nuova spesa sostenuta nell'esercizio per investimenti in beni materiali per oltre 67,18 milioni di euro (comprendente delle spese sostenute allo stesso titolo tramite il soggetto gestore ARTEA per 2,88 milioni di euro, di altre spese in conto capitale per 0,17 milioni di euro e di spese capitalizzate ma sostenute su stanziamenti di spesa corrente 0,37 milioni di euro) hanno trovato conclusione e corretta allocazione nelle poste patrimoniali circa 15,58 milioni di euro di cui 10,58 milioni già allocate nel precedente esercizio nel conto B.III.3 *Immobilizzazioni in corso e acconti*. In particolare si segnala:

- l'inventariazione di complessivi 8,91 milioni di euro di beni mobili di cui 6,8 afferenti al completamento del sistema Cloud Toscana (si cui oltre 2 milioni per il potenziamento dell'infrastruttura tecnologia utilizzata dal sistema sanitario), 0,95 per attrezzatura tecnica ed informatica per il sistema di Protezione Civile e 0,48 per attrezzatura ICT;

- il collaudo di opere relative a manutenzione straordinaria su strade regionali (2,60 milioni di euro), opere per la sistemazione del suolo (0,89 milioni di euro) nonché l'acquisizione di terreni a seguito di procedure espropriative (1,87 milioni di euro).

Nel corso dell'esercizio sono stati acquisiti nei registri inventariali terreni e fabbricati per passaggio da altre amministrazioni per realizzazione di opere di pubblica utilità (0,85 milioni) nonché beni mobili, rinvenuti presso di uffici regionali, non precedentemente inventariati per complessivi 0,10 milioni.

La voce immobilizzazioni materiali in corso ed acconti, sulla quale sono allocati 130,70 milioni di euro di nuovi investimenti, comprende prevalentemente le spese sostenute al 31.12.2023 per la realizzazione di opere per la difesa del suolo finalizzate alla realizzazione di infrastrutture idrauliche o manutenzione straordinaria su opere idrauliche esistenti, per la manutenzione straordinaria di strade regionali, nonché lavori di migliorie sugli immobili di proprietà regionale.

Di seguito la tabella di dettaglio degli investimenti ricompresi nel valore delle "Immobilizzazioni in corso e acconti", con evidenziate le opere di maggiore importo:

Settore Tipologia intervento	Descrizione Intervento	Importo
DIFESA DEL SUOLO	DODS2021FI0001 - Straordinaria manutenzione, ristrutturazione e rifunzionalizzazione di n. 13 briglie/traverse presenti nel demanio fluviale del Fiume Arno e realizzazione di n. 12 impianti per la produzione idroelettrica	10.610.225,71
	2004O4644FI1116_1567 - accordo di programma - cassa espansione asta f. Arno - Renai	9.693.397,80
	OCDPC2015/2014_U8 - REALIZZAZIONE CASSA D ESPANSIONE DI CAMPO REGIO	7.055.497,33
	DODS2021PI068C - Rafforzamento arginale Fiume Serchio tra Nodica e Migliarino - Completamento	1.540.578,71
	R2014EPO0004_2 - Messa in sicurezza dell'arginatura del torrente Calice in sinistra idraulica dalla autostrada A11 fino alla confluenza con il torrente Agna e dell'area ricompresa tra il torrente Calice ed il torrente Calicino in Comune di Prato - II stralcio	1.074.695,30
	OCDPC2015/2014_NI-2 - Adeguamento Statico delle opere di difesa spondali del Torrente Carrione finalizzate alla realizzazione dell'alveo di magra nei tratti non sottoposti a interventi, in particolare nel tratto tra l'intervento U7b e l'intervento U6	1.024.633,70
	DODS2022FI0009 - Intervento di consolidamento e ripristino delle briglie presenti sul F.Arno nel territorio della Città Metropolitana di Firenze - Traversa di Sieci e di Porto di Mezzo	854.000,00
	OCDPC2015/2014_NI-1 - Realizzazione alveo di magra nel T. Carrione nel tratto a valle del ponte RFI	754.429,32
	2008E5802MS_266 - sistemazione del ramo di torano del t. carrione compresa la demolizione degli ostacoli al deflusso delle acque.	639.703,52
	D2019ENOV0034 - Opere per la mitigazione del rischio residuo dell'abitato di Buonconvento (SI) .	573.751,63
	DODS2018PI0002 - Realizzazione di protezione di sponda a tutela dell'argine sinistro del Fiume Arno in località San Donato nel Comune di San Miniato (PI)	495.606,17
	DODS2019PI0003 - Manutenzione straordinaria magazzino idraulico del Sostegno	450.233,06
	DODS2022FI0001 - Sistemazione del muro in sponda destra del torrente Mugnone	432.637,94
	DODS2023FI0001 - Cod.Regis 10001367682023 Adeguamento delle strutture di contenimento delle piene nell'abitato di Firenze	388.649,29
	TOSDR21 - MANUTENZIONE STRAORDINARIA DELLE ARGINATURE DEL FIUME ARNO IN PONTEDERA	317.529,84
SL201 - Completamento lavori di messa in sicurezza del Torrente Parmignola e zone contermini - Prolungamento raccordi arginali	312.804,99	

Settore Tipologia intervento	Descrizione Intervento	Importo
	Altri interventi di importo minore	4.272.517,87
TUTELA DELLA COSTA	COSTA_433_2016-DC-12 - INT.12: Recupero e riequilibrio del litorale di Punta Ala	4.068.841,33
	COSTA_433_2016-DC-5 - INT.5: Pietrabianca - Pontile Vittorio Veneto	177.902,28
	Altri interventi di importo minore	112.437,35
VIABILITA'	SR 429 LOTTO 3 - SR 429 Variante tra Castelfiorentino e Certaldo	15.495.996,59
	SRT 71 CORTONA - Variante alla SRT 71 in Comune di Cortona (da sud dell'abitato di Camucia allo svincolo con la Perugia-Bettolle)	6.023.276,61
	SR 69 Variante di Ponte Mocarini	5.637.913,23
	RT/2017_FI-AG11_3B - S.G.C. Firenze-Pisa-Livorno - Interventi di adeguamento e messa in sicurezza - LOTTO 2B (da Km 19+375 a Km 22+078)	4.914.339,15
	RT/2016_AR-5B - SR 71 - Ammodernamento del tratto Arezzo - Bibbiena tratto Subbiano Nord - Calbenzano - S. Mama	3.898.442,05
	SRT 2 STAGGIA L1 - Variante al centro abitato di Staggia Senese - lotto 1	3.227.115,79
	RT/2016_FI_5C - SR 69 - Variante in riva destra dell'Arno LOTTO n. 3	3.218.243,28
	SR 436 FRANCESCA - 3 lotto della Variante fra la località Pazzera e la SP Camporcioni	3.054.446,22
	SR 325 - SR 325 Messa in sicurezza ed adeguamento	2.671.904,06
	RT/19-29/10_FI-RA-04 - SGC FI.PI.LI. - Risanamento acustico - Ottavo stralcio - Interventi di risanamento acustico sulla - FI.PI.LI. Nel Comune di Scandicci	2.565.514,76
	RT/2016_LI-AG11_1 - RIPRISTINO FRANA AL KM 79+685	2.311.963,08
	SRT 445 S_CHIARA - Variante di Santa Chiara - Lotto 2	2.292.167,03
	SRT 71 POLLINO - Variante in loc. Corsalone - Realizzazione nuovo svincolo in loc. Pollino - Comune di Bibbiena	1.967.940,99
	SRT 2 STAGGIA L2 - SRT2 - Variante al centro abitato di Staggia Senese - lotto 2	1.615.290,01
	Altri interventi di importo minore	5.407.915,17
MOBILITA' SOSTENIBILE	CICLOVIA TURISTICA TIRRENICA - fattibilità tecnica ed economica della Ciclovía Tirrenica	1.241.681,24
TRASPORTO PUBBLICO	FERROVIE - INTERVENTI DI MESSA IN SICUREZZA DELLE LINEE FERROVIARIE AI SENSI DELLA DIRETTIVA MINISTERIALE - NUOVO SOGGETTO LFI - (EX RETE FERROVIARIA TOSCANA SPA)	6.990.315,34
PATRIMONIO E LOGISTICA	Realizzazione Terza torre per uffici direzionali	1.618.540,62
	Ex Meyer - Adeg. Funzionale - Lavori di adeguamento funzionale degli immobili area ex Meyer CIG 8938133CAD, CUP D12C21001150002	411.909,51
	Sup.affrescate Villa Medicea Careggi - Lavori di restauro delle superfici affrescate della Villa Medicea di Careggi V.le Pieraccini Firenze. Aggiudicazione efficace.	348.003,62
	Lavori di manutenzione straordinaria e adeguamento normativo dell'immobile destinato a centro di coordinamento e magazzino della colonna mobile della Regione Toscana, in Comune di Pisa Loc. Ospedaletto, via Emilia 448 - II stralcio	1.202.055,67
	MS Palazzo Bastogi - FI - Lavori di sostituzione gruppo frigo Palazzo Bastogi via Cavour 18 Firenze	275.401,59
	Limonaia della Villa Medicea di Careggi - Lavori di restauro e consolidamento del fabbricato denominato Limonaia della Villa Medicea di Careggi in Firenze - Viale Pieraccini n. 17	231.845,78
	Imp_clima_Via di Novoli - adeguamento dell'impianto di climatizzazione a servizio degli uffici di via di Novoli 26	181.028,31
	Restauro e valorizzazione del parco e del giardino storico della Villa Medicea di Careggi in Firenze	150.000,00
	Altri interventi di importo minore	1.697.764,12

Settore Tipologia intervento	Descrizione Intervento	Importo
BONIFICHE	Bonifica SIN Massa Carrara - Bonifica SIN Massa Carrara	3.298.866,67
	MS_impianti Ansedonia - Laguna Orbetello - Manutenzioni straordinarie canale di Nassa, Laguna di Orbetello	165.127,00
	Altri interventi di importo minore	384.667,91
BENI MOBILI	Progettazione, realizzazione e gestione del Sistema Cloud Toscana, il community Cloud per la Pubblica Amministrazione in Toscana	2.588.289,33
	Altri interventi di importo minore	764.937,16
Totale		130.702.975,03

Fra le variazioni in diminuzione delle consistenze patrimoniali si evidenziano:

- dismissioni di beni mobili, per lo più completamente ammortizzati, per complessivi 0,99 milioni che hanno comportato minusvalenze patrimoniali per euro 17.750,57 e una plusvalenza di euro 4.000 relativamente ad una cessione in conto prezzo;
- cessioni di beni immobili del patrimonio disponibile (L.R. 77/2004) per complessivi euro 0,66 milioni e la cessione di beni del patrimonio agricolo e Forestale (art. 27 L.R. 39/2000) per 0,48 milioni che complessivamente hanno determinato plusvalenze e minusvalenze patrimoniali rispettivamente di 0,23 e 0,65 milioni di euro;
- eliminazione dalla consistenza patrimoniale per rettifiche e correzioni per complessivi 1,95 milioni di euro.

Nella tabella che segue sono rappresentati il dettaglio delle variazioni subite dalle varie voci delle immobilizzazioni sia immateriali che materiali, nonché del relativo fondo ammortamento.

Descrizione voce di bilancio	Costo storico al 01/01/2023	Incremento al costo storico per nuove acquisizioni	Incremento al costo storico per titoli non onerosi	Incremento per cessione immobilizzazioni in corso ed acconti	Decremento al costo storico per vendite e fuori uso	Correzioni per diversa attribuzione di categoria	Trazionamenti catalisti, rettifiche beni mobili non rinvenuti nella ricognizione straordinaria	costo storico al 31/12/2023	Fondo Amm.to al 01/01/2023	Rettifiche di valore del fondo d'ordinato da correzioni (*)	Ammortamenti anno 2023	Decremento del fondo per beni venduti o dimessi	Fondo Amm.to al 31/12/2023	Valore residuo immobilizzazioni al 31/12/2023
immobilizzazioni immateriali														
B.1.3 - Diritti di brevetto ed utilizzazione opere dell'ingegno	125.632.905,28	5.410.359,34	-	4.146.483,36	-	-	-	135.289.748,94	97.795.959,92	-	8.864.548,88	-	106.660.488,80	28.629.259,18
B.1.4 - Concessioni, licenze, marchi e diritti simili	5.901,82	675,00	-	-	-	-	-	10.576,82	7.436,30	-	710,55	-	8.406,85	2.169,97
B.1.6 - Immobilizzazioni in corso ed acconti	44.143.601,66	6.417.251,56	-	5.786.305,89	-	-	(172.846,93)	58.174.311,58	17.918.557,33	-	8.821.890,42	-	26.740.437,75	31.433.873,83
B.1.9 - Altre	1.446.857,86	513.943,62	-	905.985,94	-	-	-	2.866.787,42	1.204.488,22	-	118.997,28	-	1.323.485,50	1.543.301,92
Totale immobilizzazioni immateriali	171.238.262,02	14.342.229,52	-	10.938.775,19	-	-	(172.846,93)	196.341.419,80	116.926.621,77	-	17.806.157,13	-	194.732.818,90	61.608.600,90
immobilizzazioni materiali														
B.1.1.1 - Terreni	74.927.491,88	1.283.874,08	283.896,80	-	(8.13)	1.978.396,65	(376.865,19)	78.096.286,10	-	-	-	-	-	78.096.286,10
B.1.1.2 - Fabbricati	27.242,88	-	-	-	-	9.414,82	-	36.657,70	6.287,96	154,25	793,16	-	103.753,37	26.482,33
B.1.1.3 - Infrastrutture	20.237.445,19	1.114.712,47	-	1.668.066,91	-	351.361,18	(2.979,30)	23.468.607,45	2.417.660,11	53.896,99	721.089,96	-	3.202.536,06	20.266.071,39
B.1.1.9 - Altri beni demontati	138.960.971,35	9.319,40	2.548,01	-	(7.466,89)	(65.354,86)	(20.159,71)	138.879.857,30	1.388.787,98	(52.842,40)	144.718,23	-	1.460.663,81	137.419.193,49
B.1.2.1 - Terreni	120.193.216,52	227.671,04	526.840,24	-	(657.103,86)	(1.994.797,02)	93.688,41	118.389.056,13	-	-	-	-	-	118.389.056,13
B.1.2.2 - Fabbricati	467.014.453,26	428.495,82	42.114,24	355.083,71	(473.265,89)	(279.620,78)	422.692,38	467.510.536,06	64.462.648,31	(3.715,88)	3.122.999,42	(291.017,64)	67.292.014,21	400.218.521,85
B.1.2.3 - Impianti e macchinari	1.489.941,67	1.049,20	7.349,97	321.772,23	-	-	-	1.790.113,07	963.713,17	-	103.691,83	-	1.065.403,00	714.710,67
B.1.2.4 - Attrezzature industriali e commerciali	6.843.540,50	345.213,83	76.797,17	4.130,59	(24.727,26)	-	-	7.244.953,87	3.783.258,68	-	237.301,53	(18.248,30)	4.062.402,01	3.242.551,84
B.1.2.5 - Mezzi di trasporto	46.406.585,16	66.246,00	-	39.270,80	(158.455,19)	-	-	46.389.606,77	18.468.812,17	-	2.533.957,07	(158.495,19)	20.844.274,05	25.509.332,72
B.1.2.6 - Macchine per ufficio e hardware	23.543.647,78	789.965,07	5.219,54	7.258.009,01	(640.714,95)	(0,00)	(0,00)	30.945.126,45	15.716.477,65	-	2.108.662,67	(656.560,41)	21.188.579,91	9.756.546,54
B.1.2.7 - Mobili e arredi	9.148.065,11	300.618,00	4.917,82	1.175,58	(121.282,96)	-	-	9.333.489,64	7.363.309,43	-	248.040,29	(114.165,89)	7.497.145,81	1.896.343,81
B.1.2.8 - Infrastrutture	89.512.761,39	168.270,60	-	157.849,56	-	-	(0,00)	89.878.881,55	19.002.526,04	-	2.682.468,51	-	21.684.994,55	68.193.887,00
B.1.2.9 - Altri beni materiali	3.174.335,53	169.810,73	5.793,06	738.190,00	(60.380,46)	-	16.313,48	4.064.013,30	17.483,30	-	151.815,58	(226,54)	149.072,34	3.914.940,96
B.1.3 - Immobili in corso ed acconti	82.135.779,10	62.176.701,99	-	(21.517.323,54)	-	-	(2.002.186,48)	130.702.975,03	-	-	-	-	-	130.702.975,03
Totale immobilizzazioni materiali	1.089.575.457,32	67.175.454,57	954.973,78	(10.938.775,19)	(2.123.453,57)	(0,00)	(1.959.497,29)	1.146.684.159,62	137.573.963,80	(587,04)	12.042.636,25	(1.218.713,87)	148.397.321,14	998.286.838,48
Totale	1.261.008.719,34	81.517.684,09	954.973,78	-	(2.123.453,57)	(0,00)	(2.132.344,22)	1.343.025.579,42	254.500.585,57	(587,04)	29.848.893,38	(1.218.713,87)	283.180.140,01	1.099.895.439,38

(*) Trazionamenti catalisti, diversa attribuzione di categoria, errori di registrazione valori n.d.a., eliminazione valori per impieghi non rinvenuti nella ricognizione straordinaria dei beni mobili

Immobilizzazioni finanziarie

		STATO PATRIMONIALE (ATTIVO)	2023	2022	Variazione assoluta	Variazione %
B.IV		Immobilizzazioni finanziarie	448.813.493,64	473.069.783,21	-24.256.289,57	-5,13%
	1	Partecipazioni	350.701.930,16	353.235.983,28	-2.534.053,12	-0,72%
	2	Crediti	85.116.146,65	106.364.497,40	-21.248.350,75	-19,98%
	3	Altri titoli	12.995.416,83	13.469.302,53	-473.885,70	-3,52%

Le partecipazioni (secondo le definizioni di cui al D.Lgs. 118/2011) in società/enti partecipati e controllati, nonché le partecipazioni in enti/società in-house indipendentemente dalla quota di partecipazione, sono valutate, con le eccezioni più sotto richiamate, con il metodo del patrimonio netto sulla base dei bilanci degli enti/società controllati e/o partecipati al 31/12/2022 in quanto non ancora disponibili i bilanci dell'esercizio 2023.

Gli statuti delle fondazioni partecipate dalla Regione in genere non prevedono il rimborso della quota di partecipazione ai fondatori in caso di liquidazione, pertanto, il valore di tali partecipazioni è accantonato in apposita riserva indisponibile del patrimonio netto e le relative variazioni non hanno incidenza sul conto economico.

Con DM 1 settembre 2021 è stato variato il principio contabile 4/3 al paragrafo 6.3 prevedendo che, a partire dal rendiconto 2021, gli incrementi di valore delle partecipate valutate con il metodo del patrimonio netto vengano registrate con contropartita l'aumento della riserva indisponibile destinata all'applicazione di detto metodo, mentre le perdite di valore dovranno essere imputate al conto economico.

Le immobilizzazioni finanziarie passano da 473,07 milioni di euro del 2022 a 449,17 milioni di euro del 2023. La variazione negativa complessiva di circa 23,9 è determinata, ancorché con diversa intensità, da tutte le sottovoci.

Il valore delle partecipazioni immobilizzate possedute in società controllate, società partecipate e in enti strumentali passano dai 353,24 milioni del 2022 ai 350,70 milioni del 2023 ed è valutata sulla base dei bilanci dell'esercizio 2022 non essendo ancora disponibili quelli dell'esercizio 2023.

Come evidenziato dalle tabelle che seguono la maggior parte delle partecipazioni ha registrato un incremento di valore in corrispondenza di risultati d'esercizio positivi conseguiti dagli enti e società partecipate; fanno eccezione in particolare Fidi Toscana Spa e Terme di Montecatini Spa. Con riferimento a quest'ultima si è proceduto alla riduzione del valore della partecipazione con l'utilizzo del Fondo perdite societarie appositamente costituito nell'esercizio 2022.

La riduzione del valore della partecipazione di ARPAT deriva invece dal pagamento alla Regione Toscana degli utili conseguiti nell'esercizio 2021.

Infine si evidenzia che la valutazione del patrimonio netto dell'Autorità Portuale Regionale si basa sull'ultimo bilancio approvato che si riferisce all'esercizio 2021.

Di seguito l'elenco delle partecipazioni iscritte in bilancio ed il raffronto con la corrispondente valutazione iscritta al 31/12/2022:

B.IV.1.a Partecipazioni in imprese controllate				
Denominazione	Partecipazione %	Valutazione al 31/12/2022	Valutazione al 31/12/2023	Variazione
A.P.R. - Autorità Portuale Regionale	100	715.592,99	1.357.498,75	641.905,76
A.R.D.S.U. - Azienda Regionale per il Diritto allo Studio Universitario	100	83.154.624,20	84.226.136,12	1.071.511,92
A.R.P.A.T. - Agenzia Regionale per la Protezione Ambientale della Toscana	100	25.515.336,00	23.581.790,80	- 1.933.545,20
A.R.S. - Agenzia Regionale di Sanità	100	1.856.068,90	1.871.438,83	15.369,93
ARTEA - Azienda Regionale Toscana per le Erogazioni in Agricoltura	100	784.269,16	785.238,20	969,04

Denominazione	Partecipazione %	Valutazione al 31/12/2022	Valutazione al 31/12/2023	Variazione
Consorzio La.MMA - Laboratorio di Monitoraggio e Modellistica Ambientale per lo sviluppo sostenibile	66,67	607.449,70	607.556,38	106,68
E.A.U.T. - Ente Acque Umbre-Toscane	50	1.484.732,50	1.506.973,50	22.241,00
F.S.T. - Fondazione sistema toscana	100	5.273.918,00	5.474.594,00	200.676,00
I.R.P.E.T. - Istituto Regionale per la Programmazione Economica della Toscana	100	1.987.650,00	2.083.106,00	95.456,00
Ente Parco Regionale della Maremma	100	828.600,84	1.112.335,60	283.734,76
Ente Parco Regionale delle Alpi Apuane	100	1.476.236,33	1.777.231,27	300.994,94
Ente Parco di Migliarino, San Rossore e Massaciuccoli	100	3.985.698,00	4.118.574,00	132.876,00
Sviluppo Toscana S.p.A.	100	15.931.992,00	16.314.667,00	382.675,00
Ente Terre Regionali Toscane	100	16.803.461,00	17.506.413,00	702.952,00
T.P.T. - Toscana Promozione Turistica	100	2.613.310,79	2.613.338,20	27,41
A.R.T.I. - Agenzia Regionale Toscana per l'Impiego	100	2.921.279,00	5.837.407,00	2.916.128,00
A.R.R.R. S.p.A. - Agenzia Regionale Recupero Risorse	100	4.738.793,44	4.738.793,00	- 0,44
Istituto degli Innocenti	60	67.096.409,40	67.254.048,00	157.638,60
Alatoscana S.p.A.	51,05	1.452.799,56	1.453.131,88	332,32
Consorzio Z.I.A.	51	976.905,00	977.684,79	779,79
Fidi Toscana S.p.A.	49,41	54.355.130,88	51.002.737,58	- 3.352.393,30
Terme di Montecatini S.p.A. (1)	67,12	16.717.607,26	5.939.129,33	- 10.778.477,93
Internazionale Marmi e macchine Carrara S.p.A. (2)	36,4	4.508.822,33	4.535.517,00	26.694,67
Interporto Toscano "A. Vespucci" SPA (2)	23,56	5.773.307,67	6.162.904,19	389.596,52
Totale		321.559.994,95	312.838.244,42	- 8.721.750,53

(1) La perdita di valore registrata dalla società Terme di Montecatini Spa è stata coperta dall'apposito Fondo perdite società partecipate costituito nell'esercizio 2022 pari al valore della partecipazione iscritta in bilancio.

(2) La valutazione della società è stata correttamente riclassificata nell'esercizio fra le imprese controllate. Nel bilancio dell'esercizio 2022 era classificata come impresa partecipata.

B.IV.1.b Partecipazioni in imprese partecipate				
Denominazione	Partecipazione %	Valutazione al 31/12/2022	Valutazione al 31/12/2023	Variazione
Arezzo Fiere e Congressi S.r.l. (1)	36,91	13.605.559,36	13.724.339,82	118.780,46
Firenze Fiera S.p.A. (1)	31,95	7.077.864,05	5.741.465,06	- 1.336.398,99
Co.Svi.G. - Consorzio per lo Sviluppo delle aree Geotermiche - Soc. Cons. a r.l. (in house)	14,47	678.972,63	645.229,46	- 33.743,17
Consorzio ME.TIS (in house)	9,09	195.532,80	192.091,06	- 3.441,74
Fondazione Teatro Metastasio di Prato (*)	20	28.265,08	32.881,04	4.615,96
Fondazione del Maggio Musicale F.no (*)	20	979.269,80	6.802.088,40	5.822.818,60
Totale		22.565.463,72	27.138.094,84	4.572.631,12

(*) La percentuale di partecipazione è commisurata ai diritti di voto in seno all'organo decisionale della Fondazione

(1) La valutazione della società è stata correttamente riclassificata nell'esercizio fra le imprese partecipate. Nel bilancio dell'esercizio 2022 era classificata come impresa controllata.

B.IV.1.c Partecipazioni in altri soggetti				
Valore al costo ridotto delle perdite durevoli				
Denominazione	Partecipazione %	Valutazione al 31/12/2022	Valutazione al 31/12/2023	Variazione
Banca popolare Etica	0,05	25.848,67	25.848,67	-
CET Società Consortile Energia Toscana S.c.a r.l.	0,51	813,04	813,04	-
Interporto Toscana Centrale S.p.A.	12,51	1.656.778,20	1.656.778,20	-
Italcertifer S.p.A.	11	335.861,84	335.861,84	-
S.E.A.M. S.p.A. - Società Esercizio Aeroporto della Maremma	7,08	156.721,40	156.721,40	-

Denominazione	Partecipazione %	Valutazione al 31/12/2022	Valutazione al 31/12/2023	Variazione
Toscana Aeroporti SpA	5,03	1.544.330,70	1.544.330,70	-
Valutazione con metodo del patrimonio netto				
Denominazione	Partecipazione %	Valutazione al 31/12/2022	Valutazione al 31/12/2023	Variazione
Fondazione Orchestra regionale Toscana (*)	60	4.179.030,78	4.203.186,70	24.155,92
Fondazione Toscana Spettacolo (*)	60	505.697,05	505.697,05	-
Fondazione Scuola di musica di Fiesole (*)	6,67	57.736,19	98.064,94	40.328,75
Fondazione Scuola interregionale di polizia locale (*)	20	274.082,20	287.196,60	13.114,40
Fondazione Toscana Life Sciences (*)	7,14	58.774,34	59.257,36	483,02
Fondazione Ginori (*)	20,00	206.879,20	262.504,80	55.625,60
FAF Toscana (Fondazione Alinari)	100	107.971,00	132.207,00	24.236,00
Fondazione Museo "Igor Mitoraj"	20,00		1.457.122,60	1.457.122,60
Totale		9.110.524,61	10.725.590,90	1.615.066,29

(*) La percentuale di partecipazione è commisurata ai diritti di voto in seno all'organo decisionale della Fondazione

I crediti inseriti tra le immobilizzazioni finanziarie sono pari a 85,17 milioni ed includono i finanziamenti concessi dalla Regione ad amministrazioni pubbliche, imprese controllate ed altri soggetti, riscuotibili negli esercizi successivi, al netto del relativo fondo svalutazione crediti, ivi compresi quelli erogati per il tramite dei soggetti gestori.

I crediti verso imprese controllate, pari a 33,42 milioni di euro, sono relativi ai contratti di prestito subordinato soci concessi dalla Regione a Fidi Toscana Spa nel periodo 2009/2011 finalizzati alla concessione di garanzie per le imprese al netto del rimborso anticipato disposto con DGR n. 1436 del 12/12/2022 ed eseguito dalla società nell'esercizio 2023. Con la medesima delibera la Giunta Regionale ha autorizzato la proroga della durata prevista negli accordi di finanziamento a seguito delle sospensioni dei prestiti previste dalla normativa nazionale.

La voce "altri titoli" è pari a 12,99 milioni di euro, con una diminuzione di 0,47 milioni di euro rispetto all'anno precedente, fa riferimento ai fondi comuni di investimento mobiliari ed immobiliari detenuti dalla Regione al 31/12/2023. Nella voce sono compresi i valori del fondo FIA italiano immobiliare chiuso "i3 Università" gestito da Invimit, il fondo mobiliare Toscana Venture, il fondo mobiliare Toscana Innovazione ed il fondo immobiliare Housing toscano. Relativamente ai primi tre fondi citati, tenuto conto del perdurare dei risultati negativi degli ultimi quattro anni, si è ritenuto prudenzialmente di procedere alla loro svalutazione: Fondo Toscana Innovazione per 287,84 mila euro, Fondo i3 Università per circa 181,12 mila euro e Fondo Toscana Venture per circa 5 mila euro.

Attivo circolante

Rimanenze

STATO PATRIMONIALE (ATTIVO)		2023	2022	Variazione assoluta	Variazione %
C.I.	Rimanenze	280.015,72	302.798,96	-22.783,24	-7,52%

Le rimanenze di beni di consumo al 31/12/2023 comprendono, oltre alla cancelleria, beni di facile consumo giacenti presso il magazzino della Protezione civile nonché materiale e dispositivi per la prevenzione e la sicurezza nei luoghi di lavoro.

Crediti

		STATO PATRIMONIALE (ATTIVO)	2023	2022	Variazione assoluta	Variazione %
C.II		Crediti	3.982.448.977,83	3.826.220.994,37	156.227.983,46	4,08%
	1	Crediti di natura tributaria	1.690.868.182,37	1.785.387.029,19	-94.518.846,82	-5,29%
	2	Crediti per trasferimenti e contributi	1.983.178.272,35	1.627.320.203,31	355.858.069,04	21,87%
	3	Verso clienti ed utenti	38.904.792,36	28.325.662,67	10.579.129,69	37,35%
	4	Altri crediti	269.497.730,75	385.188.099,20	-115.690.368,45	-30,03%

I crediti ammontano a 3.982,45 milioni di euro, in diminuzione rispetto all'esercizio precedente quando ammontavano a 3.826,22 milioni di euro.

La maggior parte dei crediti sono costituiti da crediti di natura tributaria, che ammontano a 1.690,87 milioni di euro. I crediti verso clienti ed utenti ammontano al 31/12/2023 a 38,90 milioni di euro e si riferiscono in gran parte ai canoni sulle concessioni del demanio idrico ai sensi della L.R. 22/2015. Nella voce "altri crediti" sono inclusi i crediti per fondi in gestione, corrispondenti alle risorse giacenti presso i soggetti gestori Fidi Toscana Spa, ARTEA, Sviluppo Toscana Spa e ARTI per complessivi 269,50 milioni di euro. Tutti gli importi sono al netto del relativo fondo svalutazione crediti.

Di seguito si riporta la riconciliazione tra l'ammontare dei residui attivi del conto del bilancio e l'ammontare dei crediti iscritti nell'attivo circolante nonché dei crediti iscritti nelle immobilizzazioni finanziarie dello stato patrimoniale al 31/12/2023:

Conto stampa	Residui attivi	Accertamenti incassati su conto corrente postale al 31.12.2023	Crediti per ruoli ante 2015	Crediti per stralcio da contabilità finanziaria (*)	rettifica eseguita sulla base dichiarazione IVA	Crediti di finanziamento e fondi in gestione	Saldo crediti al 31.12.2023	FSC	Totale crediti in Stato Patrimoniale al 31.12.2023
B.IV.2.a	3.641.103,64					1.284.364,26	4.925.467,90		4.925.467,90
B.IV.2.b						94.589.918,79	94.589.918,79	61.169.493,10	33.420.425,69
B.IV.2.d						49.847.970,60	49.847.970,60	3.077.717,54	46.770.253,06
Totale - Immobilizzazioni finanziarie - Crediti									85.116.146,65
C.II.1.a	708.429.430,91						708.429.430,91		708.429.430,91
C.II.1.b	1.078.606.969,75	-3.568.150,96	174.484.275,52	55.781,85		-	1.249.578.876,16	823.872.971,69	425.705.904,47
C.II.1.c	556.732.846,99	-	-	-		-	556.732.846,99		556.732.846,99
C.II.2.a	1.734.415.480,15	-	-	-		-	1.734.415.480,15		1.734.415.480,15
C.II.2.c	-	-	-	-		-	0,00		0,00
C.II.2.d	248.762.792,20	-	-	-		-	248.762.792,20		248.762.792,20
C.II.3	75.318.091,77	-2.836.276,88	4.857.299,65	167.102,85		150.183,59	77.656.400,98	38.751.608,62	38.904.792,36
C.II.4.a	35.126,00				-845,00		34.281,00	-	34.281,00
C.II.4.b	192.708,61	-	-	-		-	192.708,61	-	192.708,61
C.II.4.c	103.173.418,96	-7.837,74	-	15.693.564,58		276.920.928,76	395.780.074,56	126.509.333,42	269.270.741,14
Totale - Attivo circolante - Crediti									3.982.448.977,83
Totale	4.509.307.968,98	-6.412.265,58	179.341.575,17	15.916.449,28	-845,00	422.793.366,00	5.120.946.248,85	1.053.381.124,37	4.067.565.124,48

(*) I crediti di dubbia e difficile esazione possono essere stralciati dal conto del bilancio ai sensi del paragrafo 9.1 del principio contabile 4/2 allegato al D.Lgs. 118/2011. Tali crediti rimangono tuttavia fra i crediti dello stato patrimoniale fino al compimento dei termini di prescrizione ed eventuale adeguamento del fondo svalutazione crediti.

Attività finanziarie che non costituiscono immobilizzazioni

		STATO PATRIMONIALE (ATTIVO)	2023	2022	Variazione assoluta	Variazione %
C.III		Attività finanziarie che non costituiscono immobilizzazioni	13.205.117,50	15.837.629,82	-2.632.512,32	-16,62%

Nella voce “Partecipazioni”, pari a complessivi 13,21 milioni di euro, è compreso il valore delle partecipazioni detenute dalla Regione in società non strategiche in base al Piano di razionalizzazione approvato. Si tratta in particolare delle partecipazioni nelle società Terme di Casciana Spa, Terme di Chianciano Immobiliare Spa entrambe in liquidazione nonché delle partecipazioni nei Consorzi e cooperative ex ETSAF rispetto alle quali la Regione ha presentato richiesta di recesso.

La riduzione del valore di circa 2,63 milioni di euro si riferisce a perdite durevoli del valore delle partecipazioni derivante dal perdurare di risultati negativi registrati dalle attività di liquidazione.

C.III.1 Attività finanziarie che non costituiscono immobilizzazioni - Partecipazioni				
Valore al costo ridotto delle perdite durevoli				
Denominazione	Partecipazione %	Valutazione al 31/12/2022	Valutazione al 31/12/2023	Variazione
Terme di Casciana S.p.A. in liquidazione	75,66	4.744.852,26	4.598.804,71	- 146.047,55
Terme di Chianciano Imm.re S.p.A. in liquidazione	73,81	11.041.130,72	8.580.487,79	- 2.460.642,93
Avola Soc. Coop. Agricola a.r.l. (fusa in La Tosca Soc.Coop.Agr.)		25.820,00	25.820,00	-
Cantina di Capalbio - Soc. Coop. agricola a r.l. in liquidazione		1,00	1,00	-
Comunione Capalbiaccio società semplice		1,00	1,00	-
Cooperativa agricola Allevatori Riuniti Sovicille (A.R.S.) in liquidazione		-	-	-
Cooperativa Agriturismo Etruria – Società cooperativa (In sigla: Coopagret Società Cooperativa) in liquidazione		25.822,84	1,00	- 25.821,84
Cooperativa Olearia Boccaccio – società agricola Cooperativa in liquidazione		-	-	-
Cooperativa produttori agricoli San Vittore – Società agricola Cooperativa in liquidazione		1,00	1,00	-
Valdarno superiore – Società Cooperativa Agricola in liquidazione		1,00	1,00	-
	Totale	15.837.629,82	13.205.117,50	- 2.632.512,32

Disponibilità liquide

		STATO PATRIMONIALE (ATTIVO)	2023	2022	Variazione assoluta	Variazione %
C.IV		Disponibilità liquide	939.956.440,11	1.311.749.789,70	-371.793.349,59	-28,34%

Le disponibilità liquide ammontano complessivamente a 939,96 milioni di euro, di cui 910,10 è la giacenza presso il tesoriere al 31/12/2023, in diminuzione rispetto all'anno precedente quando ammontava a 1.283,61 milioni.

La voce “altri depositi bancari e postali” riguarda le disponibilità presso i conti correnti postali ed ammonta a 29,72 milioni di euro, in aumento rispetto al 2022 quando ammontava a 28,08 milioni di euro.

I valori in cassa, costituiti da valori bollati, buoni carburante e titoli di viaggio, ammontano ad euro 139.450,19.

Ratei e risconti

	STATO PATRIMONIALE (ATTIVO)	2023	2022	Variazione assoluta	Variazione %
	Ratei e risconti	744.555,80	425.195,03	319.360,77	75,11%

Ai fini della determinazione di tali importi è stata effettuata una ricognizione per le voci relative ad affitti, assicurazioni e interessi partendo dalla contabilità finanziaria della Regione. I risconti attivi ammontano al 31/12/2023 a 744.555,80 euro e si riferiscono a canoni di locazioni passive, e assicurazioni.

PASSIVITA'

Patrimonio netto

	STATO PATRIMONIALE (PASSIVO)	2023	2022	Variazione assoluta	Variazione %
A)	PATRIMONIO NETTO	-923.939.701,05	-1.014.605.367,22	90.665.666,17	8,94%

Il patrimonio netto al 31/12/2023 è negativo ed ammonta a -923,94 milioni di euro, in miglioramento rispetto all'esercizio precedente e in linea con il risultato economico positivo della gestione pari a 75,76 milioni di euro.

In conformità al principio contabile 4/3 "principio contabile applicato alla contabilità economico-patrimoniale", a decorrere dal rendiconto 2021 le poste iscritte nel Patrimonio Netto sono riclassificate come meglio descritto al paragrafo 9.2 "Criteri di valutazione".

Nel corso dell'esercizio 2023, ai sensi del novellato principio contabile, si è provveduto a destinare l'utile dell'esercizio 2022 alla riduzione della riserva negativa per beni indisponibili, ad incrementare la riserva indisponibile per i beni demaniali, patrimoniali indisponibili e per i beni culturali, in relazione ai nuovi investimenti e agli ammortamenti dell'anno, nonché ad adeguare la riserva indisponibile conseguentemente alla rivalutazione di partecipazioni già iscritte in bilancio che non hanno valore di liquidazione.

Infine si evidenzia l'applicazione del novellato principio contabile relativo alle partecipazioni valutate con il metodo del patrimonio netto in base al quale gli incrementi di valore della partecipazione da iscrivere nel bilancio d'esercizio trovano contropartita nella riserva indisponibile per l'applicazione del metodo del patrimonio netto e non alla voce "rivalutazioni" del conto economico.

	Valore al 31.12.2022	destinazione risultato d'esercizio 2022	applicazione principi contabili partecipazioni e patrimonio indisponibile	Risultato d'esercizio	Valore al 31.12.2023
I Fondo di dotazione	0				0
II Riserve	1.011.568.936,32	0	26.287.478,23	0	1.037.856.414,55
a) da risultato economico di esercizi precedenti	0				0
b) da capitale	0				0
c) da permessi a costruire	0				0
d) riserve indisponibili per beni demaniali, patrimoniali e culturali	895.968.843,11		11.383.530,58		907.352.373,69
e) altre riserve indisponibili	115.600.093,21		14.903.947,65	0	130.504.040,86
1) riserve indisponibili derivanti da partecipazioni senza valore di liquidazione	73.064.598,44		7.600.139,45		80.664.737,89
2) riserve indisponibili per l'applicazione del metodo del patrimonio netto	42.535.494,77		7.303.808,20		49.839.302,97
f) Altre riserve disponibili					
III Risultato economico dell'esercizio	14.521.462,55	-14.521.462,55		75.761.718,52	75.761.718,52
IV Risultati economici di esercizi precedenti	-1.144.726.922,98				-1.144.726.922,98
V Riserve negative per beni indisponibili	-895.968.843,11	14.521.462,55	-11.383.530,58		-892.830.911,14
TOTALE PATRIMONIO NETTO (A)	-1.014.605.367,22	0	14.903.947,65	75.761.718,52	-923.939.701,05

Di seguito si riporta dettaglio degli incrementi di valore delle partecipazioni registrate con aumento della riserva vincolata:

Denominazione Ente/Società Partecipata	Incremento di valore delle partecipazioni che hanno incrementato la riserva vincolata
A.P.R. - Autorità Portuale Regionale	641.905,76
A.R.D.S.U. - Azienda Regionale per il Diritto allo Studio Universitario	1.071.511,92
A.R.S. - Agenzia Regionale di Sanità	15.369,93
ARTEA - Azienda Regionale Toscana per le Erogazioni in Agricoltura	969,04
Alatoscana S.p.A.	332,32
Arezzo Fiere e Congressi S.r.l.	118.780,46
Consorzio La.MMA - Laboratorio di Monitoraggio e Modellistica Ambientale per lo sviluppo sostenibile	106,68
Consorzio Z.I.A.	779,79
E.A.U.T.- Ente Acque Umbre-Toscane	22.241,00
Ente Parco Regionale della Maremma	283.734,76
Ente Parco Regionale delle Alpi Apuane	300.994,94
Ente Parco Regionale Migliarino, San Rossore e Massaciuccoli	132.876,00
Ente Terre Regionali Toscane	702.952,00
F.S.T. - Fondazione sistema toscana (in house) (*)	200.676,00
I.R.P.E.T. - Istituto Regionale per la Programmazione Economica della Toscana	95.456,00
Interporto Toscano "A. Vespucci" SPA	389.596,52
Sviluppo Toscana S.p.A. (in house)	382.675,00

Denominazione Ente/Società Partecipata	Incremento di valore delle partecipazioni che hanno incrementato la riserva vincolata
T.P.T. - Toscana Promozione Turistica	27,41
A.R.T.I. - Agenzia Regionale Toscana per l'Impiego	2.916.128,00
Internazionale Marmi e macchine Carrara S.p.A.	26.694,67
Totale incremento valore delle partecipazioni valutate col metodo del patrimonio netto con incremento del valore della Riserva vincolata al metodo del patrimonio netto	7.303.808,20

Fondi per rischi ed oneri

	STATO PATRIMONIALE (PASSIVO)	2023	2022	Variazione assoluta	Variazione %
B)	FONDI PER RISCHI E ONERI	125.042.073,22	102.048.686,83	22.993.386,39	22,53%

Alla fine del 2023 i “fondi per rischi e oneri” ammontano complessivamente a 125,04 milioni di euro. L’aumento di 22,99 milioni è dovuto a:

- l'accantonamento nell'anno di 19,81 milioni al fondo spese legali che passa da 36,50 milioni del 2022 a 56,31 milioni di euro nel 2023;
- la costituzione per 11,71 milioni del fondo rinnovi contrattuali a copertura oneri futuri per il personale;
- l'incremento del fondo per indennità di fine mandato per 0,42 milioni di euro;
- la costituzione del Fondo per il versamento al bilancio dello stato del contributo alla finanzia pubblica di cui all'art. 1, c. 850 della l. 178/2020 e al DCPM 4/10/2023 per 13,68 milioni di euro;
- l'utilizzo del fondo per perdite società partecipate, costituito nel 2022 per la procedura di concordato della società partecipata Terme di Montecatini SpA, per euro 10,78 milioni, che passa quindi da 16,72 milioni a 5,93 milioni.
- la riduzione di 11,86 milioni di euro dell'accantonamento per il reintegro dei fondi destinati agli enti del servizio sanitario nazionale.

Fondo svalutazione crediti

L'importo del fondo svalutazione crediti al 31/12/2023 è pari a 1053,38 milioni di euro (nel 2022 era pari a 968,59 milioni). Di questo importo euro 707,85 milioni corrisponde al fondo crediti dubbia esigibilità della contabilità finanziaria che aumenta rispetto all'anno precedente di circa 97,94 milioni di euro; la parte restante si riferisce alla svalutazione di crediti non inseriti tra i residui attivi. Di questi ultimi, in particolare:

- 170,5 milioni corrispondono alla svalutazione dei crediti per i ruoli coattivi tributari emessi fino al 31/12/2014. In base a quanto previsto dal punto 3.3 dell'allegato 4/2 del D.Lgs. 118/2011, infatti, le entrate che negli esercizi precedenti a quello di entrata in vigore del principio stesso venivano accertate per cassa (ivi comprese quelle relative ai ruoli coattivi) devono continuare ad essere accertate per cassa fino al relativo esaurimento, e, ai fini di una effettiva trasparenza contabile, indicati nell'attivo circolante dello stato patrimoniale al netto dello specifico fondo svalutazione crediti.
- 61,17 milioni di euro afferiscono alla svalutazione del credito relativo ai contratti di prestito subordinato soci concessi dalla Regione a Fidi Toscana Spa nel periodo 2009/2011 finalizzati alla concessione di garanzie per le imprese;

- 15,91 milioni di euro si riferiscono al valore dei residui attivi stralciati dal conto del bilancio ai sensi del paragrafo 9.1 dell'allegato 4/2 al D.Lgs. 118/2011.

Il fondo svalutazione crediti non è evidenziato nel prospetto di stato patrimoniale in quanto è stato portato in diretta riduzione dei crediti cui si riferisce (si veda tabella di riconciliazione dei crediti nella sezione Crediti dello Stato Patrimoniale).

Trattamento di fine rapporto

	STATO PATRIMONIALE (PASSIVO)	2023	2022	Variazione assoluta	Variazione %
C)	TRATTAMENTO DI FINE RAPPORTO	0	0	0,00	0,00%

Non vi sono dipendenti regionali, a tempo determinato o indeterminato, per i quali la Regione debba pagare direttamente il trattamento di fine rapporto. Per i dipendenti regionali infatti il trattamento di fine rapporto è pagato dall'INPS (ex INPDAP). Pertanto tale voce non è valorizzata.

Debiti

	STATO PATRIMONIALE (PASSIVO)	2023	2022	Variazione assoluta	Variazione %
D)	DEBITI	6.088.807.923,92	6.571.939.707,42	-483.131.783,50	-7,35%
	1 Debiti da finanziamento	2.080.290.415,87	2.064.441.919,67	15.848.496,20	0,77%
	2 Debiti verso fornitori	7.260.389,43	7.494.198,40	-233.808,97	-3,12%
	3 Acconti	308.424,40	359.600,00	-51.175,60	-14,23%
	4 Debiti per trasferimenti e contributi	2.213.143.068,75	2.688.530.658,46	-475.387.589,71	-17,68%
	5 Altri debiti	1.787.805.625,47	1.811.113.330,89	-23.307.705,42	-1,29%

I debiti ammontano a 6.088,80 milioni di euro di cui 2.080,29 relativi ai debiti di finanziamento. L'anno precedente i debiti ammontavano a 6.571,93 milioni di cui 2064,44 relativi a debiti di finanziamento.

La voce "debiti di finanziamento" non comprende le somme anticipate dalla Tesoreria dello Stato per la sanità che devono essere contabilizzate alla voce D5 – Altri debiti – lett. d) come stabilito nell'Allegato 4/3 del D.Lgs. 118/2011 a seguito della modifica all'art. 4 del DM del 1 settembre 2021 mentre è compresa l'anticipazione di liquidità ex Decreto Legge 35/2013.

Nell'esercizio 2023 sono stati contratti nuovi mutui per complessivi 113,57 con la Cassa Depositi e Prestiti.

Nella voce "acconti" pari a 0,31 milioni di euro sono ricomprese le somme incassate in via di anticipo relativamente ad aste espletate per la vendita di beni del patrimonio disponibile.

La voce "altri debiti" è diminuita passando da 1,811,11 milioni di euro a 1.787,8 milioni di euro; in questa voce sono contabilizzati gli impegni del perimetro sanitario assunti ex art. 20 del D.Lgs. 118/2011.

Sono altresì compresi tra i debiti gli impegni caduti in perenzione fino al 2015, sulla base della normativa contabile previgente, e che al 31/12/2023 ammontano a 52,96 milioni di euro.

Di seguito si riporta la riconciliazione tra l'ammontare dei residui passivi e perenti della contabilità finanziaria e l'ammontare dei debiti iscritti nel passivo dello stato patrimoniale al 31/12/2023:

Descrizione	Valori al 31.12.2023
Residui passivi	3.948.598.240,43
Residui passivi perenti	52.962.927,84
Debiti di finanziamento non contenuti tra i residui passivi	2.080.145.155,85
Debiti inerenti oneri relativi al prestito subordinato a FIDI Toscana (maturati economicamente ma non esigibili al 31/12/2020)	6.791.370,40
Acconti	308.424,40
Debiti per depositi cauzionali e altre PG su c/c postale, compresi nelle giacenze al 31/12/2023;	1.805,00
Debiti iscritti nello stato patrimoniale	6.088.807.923,92

Ratei e risconti e contributi agli investimenti

	STATO PATRIMONIALE (PASSIVO)	2023	2022	Variazione assoluta	Variazione %
E)	RATEI E RISCONTI E CONTRIBUTI AGLI INVESTIMENTI	1.155.433.743,89	978.531.297,83	176.902.446,06	18,08%
I	Ratei passivi	43.255.377,36	39.466.386,75	3.788.990,61	9,60%
II	Risconti passivi	1.112.178.366,53	939.064.911,08	173.113.455,45	18,43%

La voce ammonta complessivamente a 1,155,43 milioni di euro, con una diminuzione di 176,90 milioni di euro rispetto al valore dell'anno precedente.

I ratei passivi sono pari a 43,26 milioni di euro ed includono il compenso per il salario accessorio dei dipendenti da pagare nell'anno 2023, ma di competenza economica del 2022 (34,02 milioni), interessi passivi su anticipazioni di liquidità del MEF (6,60 milioni di euro) e interessi passivi su prestito obbligazionario (2,6 milioni di euro).

I "risconti passivi", pari complessivamente a 1,112,18 milioni, includono nella sottovoce "3. Altri risconti passivi" l'avanzo di amministrazione vincolato e il fondo pluriennale vincolato relativo a risorse di natura vincolata di parte corrente. Nella sottovoce dei risconti passivi "1. Contributi agli investimenti", pari a 331,99 milioni, oltre all'avanzo di amministrazione vincolato ed il fondo pluriennale vincolato in conto capitale, sono ricompresi i contributi ricevuti per il finanziamento delle immobilizzazioni che saranno imputati ai conti economici degli esercizi successivi in proporzione alle quote di ammortamento dei cespiti cui si riferiscono.

Conti d'ordine

STATO PATRIMONIALE (PASSIVO)	2023	2022	Variazione assoluta	Variazione %
CONTI D'ORDINE	6.606.601.001,81	6.995.803.108,11	-389.202.106,30	-1,60%

I conti d'ordine includono alla voce "1) Impegni su esercizi futuri" gli impegni assunti sulle annualità successive del bilancio finanziario per acquisto di beni e servizi pari a 6.292,74 milioni di euro. Alla voce "4) Garanzie prestate" includono le lettere di patronage rilasciate dalla Regione a favore delle aziende sanitarie toscane per 248,86 milioni di euro e una fidejussione prestata a garanzia di un prestito concesso dalla Cassa Depositi e Prestiti Spa all'Autorità Portuale di Piombino (65 milioni di euro).

9.4. Analisi delle voci del Conto Economico

Componenti positivi della gestione

	CONTO ECONOMICO	2023	2022	Variazione assoluta	Variazione %
A)	COMPONENTI POSITIVI DELLA GESTIONE	11.737.658.987,67	11.306.384.090,01	431.274.897,66	3,81%
	1 Proventi da tributi	9.753.106.264,48	9.287.625.118,58	465.481.145,90	5,01%
	2 Proventi da fondi perequativi	0,00	0,00	0,00	0,00%
	3 Proventi da trasferimenti e contributi	1.846.125.759,54	1.888.284.663,55	-42.158.904,01	-2,23%
	4 Ricavi delle vendite e prestazioni e proventi da servizi pubblici	64.281.279,85	73.245.029,58	-8.963.749,73	-12,24%
	5 Variazioni nelle rimanenze di prodotti in corso di lavorazione, etc (+/-)	0,00	0,00	0,00	0,00%
	6 Variazione dei lavori in corso su ordinazione	0,00	0,00	0,00	0,00%
	7 Incrementi di immobilizzazioni per lavori interni	0,00	0,00	0,00	0,00%
	8 Altri ricavi e proventi diversi	74.145.683,80	57.229.278,30	16.916.405,50	29,56%

Tale aggregato è pari a 11.737,66 milioni di euro e risulta in aumento rispetto all'anno precedente quando ammontava a 11.306,38 milioni.

I principali proventi sono quelli derivanti da tributi che ammontano a 9.753,11 milioni di euro. La variazione positiva di tale voce è dovuta quasi totalmente (450 milioni di euro) a trasferimenti statali per IRAP, IRPEF e Compartecipazione IVA relativamente al settore sanitario.

I "proventi da trasferimenti e contributi" ammontano a 1.846,12 milioni di euro suddivisi tra:

- proventi da trasferimenti correnti per 1.118,19 milioni, la cui diminuzione di 416 milioni di euro rispetto al 2022 è dovuto in massima parte a:
 - minori entrate (-392 milioni di euro) relative al payback per il superamento del tetto per ciascuno gli anni 2015, 2016, 2017, 2018 delle spese per dispositivi medici, ai sensi dell'articolo 9 ter, comma 9 bis del D.L. 78/2015;
 - minori trasferimento Statali (-130 milioni di euro) per il finanziamento del Servizio sanitario nazionale;
 - un aumento di 70 milioni di euro di trasferimenti da parte dello Stato (Ministero Economia e Finanze, Ministero Politiche Sociali, Ministero Infrastrutture e Trasporti);
 - maggiori trasferimenti FESR (22 milioni di euro) e FSE (15 milioni di euro);
- proventi da contributi agli investimenti per 720,34 milioni di euro. Tale voce risulta in aumento rispetto all'esercizio 2022 per maggiori trasferimenti da parte dello Stato di 379 milioni di euro relativi in massima parte ad azioni previste dal PNRR (edilizia pubblica residenziale, ammodernamento del parco tecnologico in sanità etc.), acquisto di treni, etc.;
- quota annuale di contributi agli investimenti destinata a sterilizzare le quote di ammortamento dei cespiti acquistati con essi pari a 7,59 milioni di euro.

I "ricavi delle vendite e prestazioni e i proventi da servizi pubblici" sono pari a 64,28 milioni di euro e includono tra gli importi più significativi i canoni sulle concessioni del demanio idrico (43,06 milioni) e i ricavi da attività di monitoraggio e controllo ambientale (13,88 milioni).

Componenti negativi della gestione

	CONTO ECONOMICO	2023	2022	Variazione assoluta	Variazione %
B)	COMPONENTI NEGATIVI DELLA GESTIONE	11.568.181.578,90	11.100.459.291,46	467.722.287,44	4,21%
9	Acquisto di materie prime e/o beni di consumo	10.660.374,67	11.589.424,33	-929.049,66	-8,02%
10	Prestazioni di servizi	744.312.448,09	781.358.797,53	-37.046.349,44	-4,74%
11	Utilizzo beni di terzi	3.963.493,56	4.543.494,96	-580.001,40	-12,77%
12	Trasferimenti e contributi	10.163.795.602,37	9.784.504.196,22	379.291.406,15	3,88%
13	Personale	172.446.434,07	163.897.103,74	8.549.330,33	5,22%
14	Ammortamenti e svalutazioni	130.784.802,22	168.872.436,81	-38.087.634,59	-22,55%
15	Variazioni nelle rimanenze di materie prime e/o beni di consumo (+/-)	22783,24	16.292,89	6.490,35	39,84%
16	Accantonamenti per rischi	19.809.163,92	36.168.642,92	-16.359.479,00	-45,23%
17	Altri accantonamenti	25.681.876,23	47.203.910,46	-21.522.034,23	-45,59%
18	Oneri diversi di gestione	296.704.600,53	102.304.991,60	194.399.608,93	190,02%

Tale aggregato è pari a 11.568,18 milioni di euro e risulta in aumento rispetto all'anno precedente quando ammontava a 11.100,46 milioni.

Il costo per "acquisto di materie prime e/o beni di consumo" pari a 10,66 milioni rileva una lieve diminuzione rispetto al 2022 dovuta in massima parte ad una minore spesa per l'acquisto di prodotti farmaceutici ed emoderivati per 2,4 milioni di euro; il costo per "prestazioni di servizi" è pari a 744,31 milioni di euro ed include il costo per i servizi di trasporto pubblico locale su gomma e su ferro che diminuisce rispetto all'anno precedente di 41,46 milioni di euro, mentre aumentano i costi per contratti di servizio pubblico di 7,4 milioni di euro (in massima parte relativi a servizi specialistici di orientamento al lavoro e servizi alle imprese da erogare dai Centri per l'impiego), così come aumentano di circa 1,9 milioni le spese postali, mentre diminuiscono di 0,84 milioni di euro i costi per servizi per interoperabilità e cooperazione.

La voce di costo più rilevante è quella per "trasferimenti e contributi" pari a complessivi 10.163,80 milioni di euro, in crescita di circa 379,29 milioni rispetto all'anno precedente. Tale aumento è dovuto in toto al trasferimento di contributi agli investimenti coerentemente con i trasferimenti da parte dello Stato, mentre i trasferimenti correnti sono rimasti sostanzialmente invariati.

Il costo del "personale" è pari a 172,45 milioni con un aumento percentuale del 5,22% per effetto dell'esecuzione del piano dei fabbisogni occupazionali.

La voce "ammortamenti e svalutazioni" è composta:

- da ammortamenti per 29,85 milioni di euro.
- dalla svalutazione dei crediti per 100,94 milioni di euro contro i 142,59 milioni del 2022 registrando una considerevole diminuzione pari a 41,65 milioni di cui 40,50 milioni di euro sui crediti di natura tributaria.

La voce "accantonamenti per rischi" pari a 19,81 milioni di euro è relativa all'adeguamento del fondo spese legali.

La voce "altri accantonamenti" pari a euro 25,68 milioni di euro è relativa all'accantonamento per rinnovi contrattuali per 11,71 milioni, mentre 13,68 milioni sono stati accantonati in favore del

bilancio dello Stato quale contributo alla finanza pubblica ai sensi della Legge 178/2020, art. 1, comma 850 e al DPCM 4 ottobre 2023.

La voce “oneri diversi di gestione” passa da 102,30 milioni di euro del 2022 a 296,70 milioni di euro dell’esercizio 2023: tale considerevole aumento è dovuto per 277,64 milioni di euro alla restituzione al Ministero dell’Economia e delle Finanze di somme incassate in eccesso sulla compartecipazione Iva/Irap destinata al finanziamento del Fondo Perequativo per il finanziamento della sanità, mentre 11,71 milioni di euro sono relativi alla regolazione finanziaria di chiusura del tavolo ex art. 111 del D.L. 34/2020 (regolazione in via definitiva dei reciproci rapporti finanziari riguardanti i ristori statali ricevuti per far fronte alle perdite di gettito connesse all’emergenza epidemiologica da COVID/19) in favore della regione Lombardia.

Proventi e oneri finanziari

	CONTO ECONOMICO	2023	2022	Variazione assoluta	Variazione %
C)	PROVENTI FINANZIARI				
19	Proventi da partecipazioni	9.582.774,97	6.619.516,33	2.963.258,64	44,77%
20	Altri proventi finanziari	6.602.152,41	4.353.011,08	2.249.141,33	51,67%
	Totale Proventi	16.184.927,38	10.972.527,41	5.212.399,97	47,50%
C)	ONERI FINANZIARI				
21	Interessi ed altri oneri finanziari	53.023.207,53	37.137.477,11	15.885.730,42	42,78%
	TOTALE PROVENTI E ONERI FINANZIARI	-36.838.280,15	-26.164.949,70	-10.673.330,45	-40,79%

I proventi finanziari ammontano a 16,18 milioni di euro e comprendono i proventi da partecipazioni per utili e dividendi distribuiti dagli enti strumentali e società partecipate/controllate dalla Regione per 9,58 milioni di euro, di cui 0,36 milioni afferiscono a dividendi distribuiti dalla società Toscana Aeroporti S.p.A. (0,35 milioni) e dalla società Seam S.p.A. (0,01 milioni), rilevabili alla voce proventi da partecipazioni “da società partecipate”.

La quota più consistente dei proventi da partecipazioni si trova alla voce “da altri soggetti” ed ammonta a 9,23 milioni di euro come da dettaglio riportato nella tabella sottostante relativa agli utili distribuiti dagli enti strumentali facenti parte del Gruppo Amministrazione Pubblica (GAP) della Regione Toscana in accordo con la DCR n. 15/2016 e con la DGR n. 50/2016:

Società/ente	% di partecipazione	Provento
A.R.S. - AGENZIA REGIONALE DI SANITA'	100	61.479,71
A.R.T.I. AGENZIA REGIONALE TOSCANA PER L'IMPIEGO (*)	100	11.480.332,00
AGENZIA REGIONALE RECUPERO RISORSE S.P.A.	100	799.343,00
I.R.P.E.T.	100	381.826,00
A.R.P.A.T.	100	5.928.607,20
AUTORITA' PORTUALE REGIONALE	100	356.508,70
ARTEA	100	3.876,80
TOSCANA PROMOZIONE TURISTICA	100	113,80
TOTALE		19.012.087,21

(*) Il provento relativo all'utile esercizio 2022 riversato da ARTI è stato riscontato per euro 9.832.617,00 in quanto derivante da minori costi sostenuti rispetto al trasferimento di risorse statali destinate alla copertura dei costi del personale dei centri per l'impiego.

Infine, nella stessa voce proventi da partecipazioni “da altri soggetti” 45.592,00 euro sono afferenti a utili dell’esercizio 2021 distribuiti da Estar.

La voce “Altri proventi finanziari” pari a 6,6 milioni di euro è relativa agli interessi attivi dovuti in massima parte da soggetti privati.

Gli “oneri finanziari” per interessi passivi sono pari a 53,02 milioni di euro.

Rettifiche di valore delle attività finanziarie

		CONTO ECONOMICO	2023	2022	Variazione assoluta	Variazione %
D)		RETTIFICHE DI VALORE ATTIVITA' FINANZIARIE	-10.072.970,39	-4.719.091,05	-5.353.879,34	-113,45%
	22	Rivalutazioni	0,00	0,00	0,00	0,00%
	23	Svalutazioni	10.072.970,39	4.719.091,05	5.353.879,34	113,45%

Le rettifiche di valore delle attività finanziarie risultano negative per 10,07 milioni di euro, in aumento di 5,35 milioni rispetto all'esercizio 2022. Le svalutazioni rappresentate in questa tabella si riferiscono prevalentemente a rettifiche di valore delle partecipazioni azionarie valutate con il metodo del patrimonio netto. Si veda la corrispondente sezione dell'attivo patrimoniale in merito alle principali cause delle variazioni intervenute nell'anno 2023.

Con riferimento alle rivalutazioni si ricorda che a partire dall'esercizio 2021 le stesse vengono registrate alla voce “Altre riserve indisponibili” del Patrimonio Netto (si veda il paragrafo “Passività” – “patrimonio Netto” la tabella di dettaglio degli incrementi di valore delle partecipate per complessivi 14,90 milioni di euro).

Le svalutazioni di immobilizzazioni diverse dalle partecipazioni riguardano la svalutazione prudenziale dei fondi mobiliari Toscana Venture, Toscana Innovazione e i3 Università nonché la svalutazione dell'anno 2023 del credito relativo al prestito subordinato soci concessi dalla Regione a Fidi Toscana S.p.A. nel periodo 2009/2011, mentre le svalutazioni di attività che non costituiscono immobilizzazioni si riferiscono alla svalutazione delle partecipazioni nelle società Terme di Chianciano Imm.re S.p.A in liquidazione e Terme di Chianciano S.p.A. in liquidazione.

Proventi e oneri straordinari

		CONTO ECONOMICO	2023	2022	Variazione assoluta	Variazione %
E)		PROVENTI E ONERI STRAORDINARI	-34.557.505,91	-148.753.436,95	114.195.931,04	76,77%
	24	Proventi straordinari	315.727.077,30	85.106.553,44	230.620.523,86	270,98%
	25	Oneri straordinari	350.284.583,21	233.859.990,39	116.424.592,82	49,78%

La gestione straordinaria è negativa per 34,56 milioni di euro e presenta una differenza di risultato positivo rispetto all'esercizio precedente di 114,2 milioni di euro, in quanto, se da un lato gli oneri straordinari sono aumentati del 49,78% passando da 233,86 milioni del 2022 a 350,28 dell'esercizio 2023, i proventi straordinari rilevano un aumento del 270,98% passando da 85,11 milioni del 2022 a 315,73 milioni nel 2023.

Nella voce “proventi straordinari” la sottovoce più consistente è la 24.c “sopravvenienze attive ed insussistenze del passivo” (315,73 milioni). All'interno di tale aggregato sono comprese insussistenze del passivo per 280,76 milioni, derivanti prevalentemente dalle economie registrate nella contabilità finanziaria su residui passivi, nonché sopravvenienze attive pari a 34,23 milioni, determinate prevalentemente da acquisizioni di immobilizzazioni materiali derivanti da rinvenimenti di beni mobili e immobili, nonché rettifiche di valore su beni immobili per aggiornamenti catastali e/o a seguito della costante attività di revisione di circa 18 milioni di euro,

oltre a 12,66 milioni di euro per l'adeguamento alla quantificazione fornita dal MEF in sede di conguaglio dell'importo Irap di competenza 2021.

Le plusvalenze patrimoniali pari a 0,23 milioni sono determinate dalle plusvalenze realizzate dalla vendita di immobili e cessione di terreni agricoli.

Gli altri proventi straordinari per 0,24 milioni sono costituiti da recuperi e rimborsi di contributi revocati a soggetti privati.

Gli oneri straordinari, pari a 350,28 milioni di euro, sono in gran parte riconducibili a trasferimenti in conto capitale ad Aziende ed Enti del Servizio Sanitario per ripiano disavanzi pregressi (55,74 milioni) e ad insussistenze dell'attivo (263,21 milioni) relative alla cancellazione di residui attivi della contabilità finanziaria, al netto dell'utilizzo del Fondo Svalutazione Crediti per 10,83 milioni di euro, mentre le sopravvenienze passive risultano pari a 29,48 milioni di euro di cui 13,98 milioni sono afferenti al maggior gettito della tassa automobilistica da riversare allo Stato (art. 1 comma 322 legge 296/2006), e 14,70 milioni sono riferibili a rettifiche di valore per aggiornamenti catastali e/o a seguito della costante attività di revisione su beni immobili.

Imposte

	CONTO ECONOMICO	2023	2022	Variazione assoluta	Variazione %
	IMPOSTE	12.246.933,80	11.765.858,30	481.075,50	4,09%

Tale voce è riferita all'IRAP pagata dalla Regione sulle retribuzioni e compensi corrisposti ed ammonta a 12,25 milioni di euro in aumento rispetto all'esercizio precedente ed in linea con il maggiore costo del personale registrato nell'esercizio 2023.

Risultato economico dell'esercizio

	CONTO ECONOMICO	2023	2022	Variazione assoluta	Variazione %
	RISULTATO DELL'ESERCIZIO	75.761.718,52	14.521.462,55	61.240.255,97	421,72%

Il risultato economico dell'esercizio 2023 si chiude con un utile pari a 76,76 milioni di euro, con una variazione positiva rispetto al precedente esercizio di 61,24 milioni di euro.

Tale netto miglioramento è dovuto in massima parte dalla gestione ordinaria (169,47 milioni di euro) ancorché tale saldo risulti in netta diminuzione rispetto al precedente esercizio (-36,45 milioni di euro) mentre sia la gestione finanziaria che quella straordinaria presentano saldi negativi rispettivamente di -46,90 milioni (Voci C e D) e -34,56 milioni di euro.

ALLEGATI ALLA RELAZIONE

Allegato a/2) Risultato di amministrazione - quote vincolate

ELENCO ANALITICO DELLE RISORSE VINCOLATE NEL RISULTATO DI AMMINISTRAZIONE (*)

Cap. di entrata	Descr.	Capitolo di spesa correlato	Descr.	Risorse vinc. nel risultato di amministrazione al 1/1/2023	Risorse vincolate applicate al bilancio dell'esercizio 2023	Entrate vincolate accertate nell'esercizio 2023	Impegni exerc. 2023 finanziati da entrate vincolate accertate nell'esercizio o da quote vincolate del risultato di amministrazione	Fondo plur. vinc. al 31/12/2023 finanziato da entrate vincolate accertate nell'esercizio o da quote vincolate del risultato di amministrazione	Cancellazione di residui attivi 'vincolati' o eliminazione del vincolo su quote del risultato di amministrazione (+) e cancellazione di residui passivi finanziati da risorse vincolate (-) (gestione dei residui)	Cancellazione nell'esercizio 2023 di impegni finanziati dal fondo plurennale vincolato dopo l'approvazione del rendiconto dell'esercizio 2022 non reimpegnati nell'esercizio 2023	Risorse vincolate nel bilancio al 31/12/2023	Risorse vincolate nel risultato di amministrazione al 31/12/2023
				(a)	(b)	(c)	(d)	(e)	(f)	(g)	(h) = (b) + (c) - (e) + (g)	(i) = (a) + (c) - (d) - (f) + (g)
Vincoli derivanti dalla legge												
11014	TRIBUTO SPECIALE PER IL DEPOSITO IN DISCARICA DEI RIFIUTI SOLIDI (ART.3 COMMI 24 E 27 L. 28.12.95 N.549 - D.M. 18.07.96 E L.R. 60/96) QUOTA VINCOLATA	13306	Contributo a Fondazione Sistema Toscana per attivit' di comunicazione in tema di rifiuti"	80.000,00	80.000,00		64.000,00	16.000,00			0,00	0,00
11014	TRIBUTO SPECIALE PER IL DEPOSITO IN DISCARICA DEI RIFIUTI SOLIDI (ART.3 COMMI 24 E 27 L. 28.12.95 N.549 - D.M. 18.07.96 E L.R. 60/96) QUOTA VINCOLATA	41015	ISTITUZIONE, MANUTENZIONE E GESTIONE AREE NATURALI PROTETTE REGIONALI	15.648,00	3.562,50	300.000,00	303.562,50				0,00	12.085,50
11014	TRIBUTO SPECIALE PER IL DEPOSITO IN DISCARICA DEI RIFIUTI SOLIDI (ART.3 COMMI 24 E 27 L. 28.12.95 N.549 - D.M. 18.07.96 E L.R. 60/96) QUOTA VINCOLATA	41122	ISTITUZIONE, GESTIONE E VALORIZZAZIONE DELLE RISERVE NATURALI REGIONALI	11.823,57	0,00	392.000,00	360.044,14	26.780,00	-3.801,40	2.448,02	7.623,88	23.248,85
11014	TRIBUTO SPECIALE PER IL DEPOSITO IN DISCARICA DEI RIFIUTI SOLIDI (ART.3 COMMI 24 E 27 L. 28.12.95 N.549 - D.M. 18.07.96 E L.R. 60/96) QUOTA VINCOLATA	41131	ISTITUZIONE, GESTIONE E VALORIZZAZIONE DELLE AREE NATURALI PROTETTE	70.000,00	70.000,00	8.000,00	8.000,00	70.000,00			0,00	0,00
11014	TRIBUTO SPECIALE PER IL DEPOSITO IN DISCARICA DEI RIFIUTI SOLIDI (ART.3 COMMI 24 E 27 L. 28.12.95 N.549 - D.M. 18.07.96 E L.R. 60/96) QUOTA VINCOLATA	41134	FONDO PER FAVORIRE LA MINORE PRODUZIONE DI RIFIUTI, LE ATTIVITA' DI RECUPERO MATERIE PRIME ED ENERGIA - TRASFERIMENTO AD ARPAT PER ATTIVITA' ISTITUZIONALI NON OBBLIGATORIE	260.000,00	0,00	790.000,00	790.000,00	0,00			0,00	260.000,00
11014	TRIBUTO SPECIALE PER IL DEPOSITO IN DISCARICA DEI RIFIUTI SOLIDI (ART.3 COMMI 24 E 27 L. 28.12.95 N.549 - D.M. 18.07.96 E L.R. 60/96) QUOTA VINCOLATA	41148	D.G.R.T.1046/2017 - CAMPAGNA DI COMUNICAZIONE E INFORMAZIONE A SOSTEGNO DELLA RETE TOSCANA E BIODIVERSITA' MARINA	402,00	0,00		0,00				0,00	402,00
11014	TRIBUTO SPECIALE PER IL DEPOSITO IN DISCARICA DEI RIFIUTI SOLIDI (ART.3 COMMI 24 E 27 L. 28.12.95 N.549 - D.M. 18.07.96 E L.R. 60/96) QUOTA VINCOLATA	41151	ISTITUZIONE GESTIONE E VALORIZZAZIONE DELLE AREE NATURALI PROTETTE- PRESTAZIONE DI SERVIZI	104.028,38	0,00	30.000,00	25.700,91	4.266,29			32,80	104.061,18

Cap. di entrata	Descr.	Capitolo di spesa correlato	Descr.	Risorse vinc. nel risultato di amministrazione al 1/1/2023	Risorse vincolate applicate al bilancio dell'esercizio 2023	Entrate vincolate accertate nell'esercizio 2023	Impegni exerc. 2023 finanziati da entrate vincolate accertate nell'esercizio o da quote vincolate del risultato di amministrazione	Fondo plur. vinc. al 31/12/2023 finanziato da entrate vincolate accertate nell'esercizio o da quote vincolate del risultato di amministrazione	Cancellazione di residui attivi 'vincolati' o eliminazione del vincolo su quote del risultato di amministrazione (+) e cancellazioni di residui passivi finanziati da risorse vincolate (-) (gestione dei residui)	Cancellazione nell'esercizio 2023 di impegni finanziari dal fondo plurimennale vincolato dopo l'approvazione del rendiconto dell'esercizio 2022 non rimpugnati nell'esercizio 2023	Risorse vincolate nel bilancio al 31/12/2023	Risorse vincolate nel risultato di amministrazione al 31/12/2023
				(a)	(b)	(c)	(d)	(e)	(f)	(g)	(h) = (b) + (c) - (e) - (g)	(i) = (a) + (c) - (d) - (f) - (g)
11014	TRIBUTO SPECIALE PER IL DEPOSITO IN DISCARICA DEI RIFIUTI SOLIDI (ART.3 COMMI 24 E 27 L. 28.12.95 N.549 - D.M. 18.07.96 E L.R. 60/96) QUOTA VINCOLATA	41226	FONDO IN ATTUAZIONE DELLE ATTIVITA' DI CUI ALL'ART. 3 COMMA 27 L. 549/95 - PRESTAZIONI PROFESSIONALI	20.002,99	20.000,00		5.197,20	0,00			14.802,80	14.805,79
11014	TRIBUTO SPECIALE PER IL DEPOSITO IN DISCARICA DEI RIFIUTI SOLIDI (ART.3 COMMI 24 E 27 L. 28.12.95 N.549 - D.M. 18.07.96 E L.R. 60/96) QUOTA VINCOLATA	41254	AZIONI INTEGRATE PER LA VERIFICA DEL PATRIMONIO NATURALISTICO-REGIONALE COINVOLGIMENTO ENTI TERZO SETTORE	15.000,00	0,00		0,00	0,00			0,00	15.000,00
11014	TRIBUTO SPECIALE PER IL DEPOSITO IN DISCARICA DEI RIFIUTI SOLIDI (ART.3 COMMI 24 E 27 L. 28.12.95 N.549 - D.M. 18.07.96 E L.R. 60/96) QUOTA VINCOLATA	41272	INIZIATIVE DI PROMOZIONE ATTIVATE DAGLI ENTI PARCO REGIONALI	0,00	0,00	30.000,00	27.215,60				2.784,40	2.784,40
11014	TRIBUTO SPECIALE PER IL DEPOSITO IN DISCARICA DEI RIFIUTI SOLIDI (ART.3 COMMI 24 E 27 L. 28.12.95 N.549 - D.M. 18.07.96 E L.R. 60/96) QUOTA VINCOLATA	42094	FONDO PER FAVORIRE LA MINORE PRODUZIONE DI RIFIUTI LE ATTIVITA' DI RECUPERO DI MATERIE PRIME ED ENERGIA ETC. - SPESE D'INVESTIMENTO - (ART. 3 COMMA 27 L. 28.12.95 N.549)	397.850,63	0,00		0,00	0,00			0,00	397.850,63
11014	TRIBUTO SPECIALE PER IL DEPOSITO IN DISCARICA DEI RIFIUTI SOLIDI (ART.3 COMMI 24 E 27 L. 28.12.95 N.549 - D.M. 18.07.96 E L.R. 60/96) QUOTA VINCOLATA	42098	FONDO PER FAVORIRE LA MINORE PRODUZIONE DI RIFIUTI LE ATTIVITA' DI RECUPERO MATERIE PRIME ED ENERGIA - TRASFERIMENTO AD ARPAT PER ATTIVITA' ISTITUZIONALI OBBLIGATORIE	270.475,51	0,00	1.970.000,00	1.970.000,00	0,00			0,00	270.475,51
11014	TRIBUTO SPECIALE PER IL DEPOSITO IN DISCARICA DEI RIFIUTI SOLIDI (ART.3 COMMI 24 E 27 L. 28.12.95 N.549 - D.M. 18.07.96 E L.R. 60/96) QUOTA VINCOLATA	42099	FONDO PER FAVORIRE LA MINORE PRODUZIONE DI RIFIUTI LE ATTIVITA' DI RECUPERO MATERIE PRIME ED ENERGIA - SPESE CORRENTI	0,00	0,00		0,00				0,00	0,00
11014	TRIBUTO SPECIALE PER IL DEPOSITO IN DISCARICA DEI RIFIUTI SOLIDI (ART.3 COMMI 24 E 27 L. 28.12.95 N.549 - D.M. 18.07.96 E L.R. 60/96) QUOTA VINCOLATA	42419	FONDO IN ATTUAZIONE DELLE ATTIVITA' DI CUI ALL'ART. 3 COMMA 27 L.549/95.	0,00	0,00	1.829.392,13	503.079,00	109.800,00			1.216.513,13	1.216.513,13
11014	TRIBUTO SPECIALE PER IL DEPOSITO IN DISCARICA DEI RIFIUTI SOLIDI (ART.3 COMMI 24 E 27 L. 28.12.95 N.549 - D.M. 18.07.96 E L.R. 60/96) QUOTA VINCOLATA	42491	FONDO PER FAVORIRE LA MINOR PRODUZIONE DI RIFIUTI LE ATTIVITA' DI RECUPERO MATERIE PRIME ED ENERGIA.	7.735,64	0,00		0,00				0,00	7.735,64
11014	TRIBUTO SPECIALE PER IL DEPOSITO IN DISCARICA DEI RIFIUTI SOLIDI (ART.3 COMMI 24 E 27 L. 28.12.95 N.549 - D.M. 18.07.96 E L.R. 60/96) QUOTA VINCOLATA	42728	L. 549/1995 - FUNZIONAMENTO ARPAT - SPESA INVESTIMENTO	1.858.409,03	0,00	800.000,00	800.000,00	0,00			0,00	1.858.409,03

Cap. di entrata	Descr.	Capitolo di spesa correlato	Descr.	Risorse vinc. nel risultato di amministrazione al 1/1/2023	Risorse vincolate applicate al bilancio dell'esercizio 2023	Entrate vincolate accertate nell'esercizio 2023	Impegni exerc. 2023 finanziati da entrate vincolate accertate nell'esercizio o da quote vincolate del risultato di amministrazione	Fondo plur. vinc. al 31/12/2023 finanziato da entrate vincolate accertate nell'esercizio o da quote vincolate del risultato di amministrazione	Cancellazione di residui attivi 'vincolati' o eliminazione del vincolo su quote del risultato di amministrazione (+) e cancellazioni di residui passivi finanziati da risorse vincolate (-) (gestione dei residui)	Cancellazione nell'esercizio 2023 di impegni finanziari dal fondo plurimennale vincolato dopo l'approvazione del rendiconto dell'esercizio 2022 non rimpugnati nell'esercizio 2023	Risorse vincolate nel bilancio al 31/12/2023	Risorse vincolate nel risultato di amministrazione al 31/12/2023
				(a)	(b)	(c)	(d)	(e)	(f)	(g)	(h) = (b) + (c) - (d) - (e) + (g)	(i) = (a) + (c) - (d) - (f) + (g)
11014	TRIBUTO SPECIALE PER IL DEPOSITO IN DISCARICA DEI RIFIUTI SOLIDI (ART.3 COMMI 24 E 27 L. 28.12.95 N.549 - D.M. 18.07.96 E L.R. 60/96) QUOTA VINCOLATA	42752	TRASFERIMENTI AD ARRR SPA PER CONTRIBUTO ANNUALE SPESE ISTITUZIONALI CONTINUATIVE.	0,00	0,00	1.100.000,00	1.100.000,00				0,00	0,00
11014	TRIBUTO SPECIALE PER IL DEPOSITO IN DISCARICA DEI RIFIUTI SOLIDI (ART.3 COMMI 24 E 27 L. 28.12.95 N.549 - D.M. 18.07.96 E L.R. 60/96) QUOTA VINCOLATA	42753	SISTEMA INFORMATIVO PER LA GESTIONE DEI TRASPORTI TRANSFRONTALIERI DI RIFIUTI. ACQUISTO BENI E SERVIZI	1.771,34	0,00		0,00				0,00	1.771,34
11014	TRIBUTO SPECIALE PER IL DEPOSITO IN DISCARICA DEI RIFIUTI SOLIDI (ART.3 COMMI 24 E 27 L. 28.12.95 N.549 - D.M. 18.07.96 E L.R. 60/96) QUOTA VINCOLATA	42756	MESSA IN SICUREZZA D'EMERGENZA E BONIFICA DI UN SITO INQUINATO A MONTESCUDAIO	402.937,76	0,00		0,00	0,00			0,00	402.937,76
11014	TRIBUTO SPECIALE PER IL DEPOSITO IN DISCARICA DEI RIFIUTI SOLIDI (ART.3 COMMI 24 E 27 L. 28.12.95 N.549 - D.M. 18.07.96 E L.R. 60/96) QUOTA VINCOLATA	42757	INTERVENTI DI BONIFICA A MONTESCUDAIO SPESE DI PROGETTAZIONE	8.064,64	0,00		0,00		-11,08		0,00	8.075,72
11014	TRIBUTO SPECIALE PER IL DEPOSITO IN DISCARICA DEI RIFIUTI SOLIDI (ART.3 COMMI 24 E 27 L. 28.12.95 N.549 - D.M. 18.07.96 E L.R. 60/96) QUOTA VINCOLATA	42767	COMUNE DI CALCI - SUPERAMENTO SITUAZIONE DI EMERGENZA FINALIZZATO AL RIPRISTINO DELLA CORRETTA GESTIONE DEI RIFIUTI A SEGUITO DELL'INCENDIO DI SETTEMBRE 2018	3.381,81	0,00		0,00				0,00	3.381,81
11014	TRIBUTO SPECIALE PER IL DEPOSITO IN DISCARICA DEI RIFIUTI SOLIDI (ART.3 COMMI 24 E 27 L. 28.12.95 N.549 - D.M. 18.07.96 E L.R. 60/96) QUOTA VINCOLATA	42810	FONDO IN ATTUAZIONE DELLE ATTIVITA' DI CUI ALL'ART. 3 COMMA 27 L.549/95 - SPESA PER INVESTIMENTI	700.000,00	0,00		0,00				0,00	700.000,00
11014	TRIBUTO SPECIALE PER IL DEPOSITO IN DISCARICA DEI RIFIUTI SOLIDI (ART.3 COMMI 24 E 27 L. 28.12.95 N.549 - D.M. 18.07.96 E L.R. 60/96) QUOTA VINCOLATA	42828	ATTIVITA' DI VIGILANZA E PRESIDIO DI CUI ALLA CONVENZIONE CON I CARABINIERI FORESTALI ART. 6 LETT. C PUNTI 1-3	32.000,00	0,00		0,00				0,00	32.000,00
11014	TRIBUTO SPECIALE PER IL DEPOSITO IN DISCARICA DEI RIFIUTI SOLIDI (ART.3 COMMI 24 E 27 L. 28.12.95 N.549 - D.M. 18.07.96 E L.R. 60/96) QUOTA VINCOLATA	42851	TRIBUTO SPECIALE PER IL DEPOSITO IN DISCARICA DEI RIFIUTI SOLIDI (ART. 3 COMMA 27 L. 28.12.1995 N.549) - QUOTA COMUNI	3.727.221,30	3.727.221,30	945.000,00	4.672.221,30	0,00			0,00	0,00

Cap. di entrata	Descr.	Capitolo di spesa correlato	Descr.	Risorse vinc. nel risultato di amministrazione al 1/1/2023	Risorse vincolate applicate al bilancio dell'esercizio 2023	Entrate vincolate accertate nell'esercizio 2023	Impegni exerc. 2023 finanziati da entrate vincolate accertate nell'esercizio o da quote vincolate del risultato di amministrazione	Fondo plur. vinc. al 31/12/2023 finanziato da entrate vincolate accertate nell'esercizio o da quote vincolate del risultato di amministrazione	Cancellazione di residui attivi 'vincolati' o eliminazione del vincolo su quote del risultato di amministrazione (+) e cancellazioni di residui passivi finanziati da risorse vincolate (-) (gestione dei residui)	Cancellazione nell'esercizio 2023 di impegni finanziari dal fondo plurimennale vincolato dopo l'approvazione del rendiconto dell'esercizio 2022 non rimpugnati nell'esercizio 2023	Risorse vincolate nel bilancio al 31/12/2023	Risorse vincolate nel risultato di amministrazione al 31/12/2023
				(a)	(b)	(c)	(d)	(e)	(f)	(g)	(h) = (b) + (c) - (e) - (g)	(i) = (a) + (c) - (d) - (f) - (g)
11014	TRIBUTO SPECIALE PER IL DEPOSITO IN DISCARICA DEI RIFIUTI SOLIDI (ART.3 COMMI 24 E 27 L. 28.12.95 N.549 - D.M. 18.07.96 E L.R. 60/96) QUOTA VINCOLATA	42853	SPESE PER INDAGINI AMBIENTALI	2.355,24	0,00		0,00				0,00	2.355,24
11014	TRIBUTO SPECIALE PER IL DEPOSITO IN DISCARICA DEI RIFIUTI SOLIDI (ART.3 COMMI 24 E 27 L. 28.12.95 N.549 - D.M. 18.07.96 E L.R. 60/96) QUOTA VINCOLATA	42875	ATTIVITA' DI CONSULENZA PER LE MATERIE DEL SETTORE BONIFICHE E AUTORIZZAZIONI RIFIUTI	6.040,00	0,00		0,00				0,00	6.040,00
11014	TRIBUTO SPECIALE PER IL DEPOSITO IN DISCARICA DEI RIFIUTI SOLIDI (ART.3 COMMI 24 E 27 L. 28.12.95 N.549 - D.M. 18.07.96 E L.R. 60/96) QUOTA VINCOLATA	42879	L.R. 49/2020-RISORSE PER INDENNIZZO DANNI DA FAUNA SELVATICA NELLE RISERVE NATURALI REGIONALI A IMPRENDITORI AGRICOLI PRIVATI TRAMITE ATC.	360.840,20	0,00	120.000,00	76.838,12	0,00			43.161,88	404.002,08
11014	TRIBUTO SPECIALE PER IL DEPOSITO IN DISCARICA DEI RIFIUTI SOLIDI (ART.3 COMMI 24 E 27 L. 28.12.95 N.549 - D.M. 18.07.96 E L.R. 60/96) QUOTA VINCOLATA	42880	L.R. 49/2020. RISORSE PER CONVENZIONI CON AMBITI TERRITORIALI DI CACCIA (ATC).	75.030,00	0,00	40.000,00	0,00	0,00			40.000,00	115.030,00
11014	TRIBUTO SPECIALE PER IL DEPOSITO IN DISCARICA DEI RIFIUTI SOLIDI (ART.3 COMMI 24 E 27 L. 28.12.95 N.549 - D.M. 18.07.96 E L.R. 60/96) QUOTA VINCOLATA	42881	L.R.49/2020 RISORSE PER ATTIVITA' DI PREVENZIONE DEI DANNI DA FAUNA SELVATICA NELLE RISERVE REGIONALI A FAVORE DI IMPRENDITORI AGRICOLI TRAMITE ATC.	0,00	0,00	40.000,00	0,00				40.000,00	40.000,00
11014	TRIBUTO SPECIALE PER IL DEPOSITO IN DISCARICA DEI RIFIUTI SOLIDI (ART.3 COMMI 24 E 27 L. 28.12.95 N.549 - D.M. 18.07.96 E L.R. 60/96) QUOTA VINCOLATA	42888	FONDO PER L'ESECUZIONE DI INTERVENTI PRESSO L'IMPIANTO DI GESTIONE RIFIUTI EX DITTA LONZI METALLI SRL NEL COMUNE DI LIVORNO E PREDISPOSIZIONE DI UN PIANO DI SMALTIMENTO	23.120,00	0,00		0,00				0,00	23.120,00
11014	TRIBUTO SPECIALE PER IL DEPOSITO IN DISCARICA DEI RIFIUTI SOLIDI (ART.3 COMMI 24 E 27 L. 28.12.95 N.549 - D.M. 18.07.96 E L.R. 60/96) QUOTA VINCOLATA	42889	FONDO REGIONALE ADDIZIONALE IN MATERIA DI ECONOMIA CIRCOLARE PER I RIFIUTI - SOGGETTI PRIVATI (SPESE CORRENTI)	100.000,00	0,00	50.000,00	0,00				50.000,00	150.000,00
11014	TRIBUTO SPECIALE PER IL DEPOSITO IN DISCARICA DEI RIFIUTI SOLIDI (ART.3 COMMI 24 E 27 L. 28.12.95 N.549 - D.M. 18.07.96 E L.R. 60/96) QUOTA VINCOLATA	42890	FONDO REGIONALE ADDIZIONALE IN MATERIA DI ECONOMIA CIRCOLARE PER I RIFIUTI - SOGGETTI PRIVATI (SPESE DI INVESTIMENTO)	700.000,00	0,00	350.000,00	0,00				350.000,00	1.050.000,00

Cap. di entrata	Descr.	Capitolo di spesa correlato	Descr.	Risorse vinc. nel risultato di amministrazione al 1/1/2023	Risorse vincolate applicate al bilancio dell'esercizio 2023	Entrate vincolate accertate nell'esercizio 2023	Impegni exerc. 2023 finanziati da entrate vincolate accertate nell'esercizio o da quote vincolate del risultato di amministrazione	Fondo plur. vinc. al 31/12/2023 finanziato da entrate vincolate accertate nell'esercizio o da quote vincolate del risultato di amministrazione	Cancellazione di residui attivi 'vincolati' o eliminazione del vincolo su quote del risultato di amministrazione (+) e cancellazione di residui passivi finanziati da risorse vincolate (-) (gestione dei residui)	Cancellazione nell'esercizio 2023 di impegni finanziari dal fondo plurimale vincolato dopo l'approvazione del rendiconto dell'esercizio 2022 non rimpugnati nell'esercizio 2023	Risorse vincolate nel bilancio al 31/12/2023	Risorse vincolate nel risultato di amministrazione al 31/12/2023
				(a)	(b)	(c)	(d)	(e)	(f)	(g)	(h) = (b) + (c) - (e) - (f)	(i) = (a) + (c) - (d) - (g)
11014	TRIBUTO SPECIALE PER IL DEPOSITO IN DISCARICA DEI RIFIUTI SOLIDI (ART.3 COMMI 24 E 27 L. 28.12.95 N.549 - D.M. 18.07.96 E L.R. 60/96) QUOTA VINCOLATA	42891	FONDO REGIONALE ADDIZIONALE IN MATERIA DI ECONOMIA CIRCOLARE - BANDO SOGGETTI PUBBLICI (SPESE CORRENTI)	400.000,00	0,00		0,00				0,00	400.000,00
11014	TRIBUTO SPECIALE PER IL DEPOSITO IN DISCARICA DEI RIFIUTI SOLIDI (ART.3 COMMI 24 E 27 L. 28.12.95 N.549 - D.M. 18.07.96 E L.R. 60/96) QUOTA VINCOLATA	42920	BONIFICHE DI SITI DI INTERESSE NAZIONALE - AREA DI MASSA CARRARA	0,00	0,00	960.000,00	960.000,00				0,00	0,00
11014	TRIBUTO SPECIALE PER IL DEPOSITO IN DISCARICA DEI RIFIUTI SOLIDI (ART.3 COMMI 24 E 27 L. 28.12.95 N.549 - D.M. 18.07.96 E L.R. 60/96) QUOTA VINCOLATA	42933	ACQUISTO DI BENI E SERVIZI PER PREDISPOSIZIONE PIANO RIFIUTI E BONIFICHE	0,00	0,00	30.000,00	27.600,00				2.400,00	2.400,00
11014	TRIBUTO SPECIALE PER IL DEPOSITO IN DISCARICA DEI RIFIUTI SOLIDI (ART.3 COMMI 24 E 27 L. 28.12.95 N.549 - D.M. 18.07.96 E L.R. 60/96) QUOTA VINCOLATA	42938	ACCORDO DI PROGRAMMA PER LA REALIZZAZIONE DEGLI INTERVENTI DI MESSA IN SICUREZZA E BONIFICA DI AREE INQUINATE NEL TERRITORIO DELLA REGIONE TOSCANA	0,00	0,00	1.700,00	0,00	1.700,00			0,00	0,00
11014	TRIBUTO SPECIALE PER IL DEPOSITO IN DISCARICA DEI RIFIUTI SOLIDI (ART.3 COMMI 24 E 27 L. 28.12.95 N.549 - D.M. 18.07.96 E L.R. 60/96) QUOTA VINCOLATA	42960	MISURE A FAVORE DEL RECUPERO AMBIENTALE, ECONOMICO E PRODUTTIVO DEL SITO DI BONIFICA DI INTERESSE NAZIONALE (SIN) DI PIOMBINO - RISORSE DESTINATE AL SOGGETTO ATTUATORE INVITALIA SPA PER IL TRAMITE DELL'ORGANISMO INTERMEDIO ARTEA	7.500.000,00	0,00		0,00				0,00	7.500.000,00
11014	TRIBUTO SPECIALE PER IL DEPOSITO IN DISCARICA DEI RIFIUTI SOLIDI (ART.3 COMMI 24 E 27 L. 28.12.95 N.549 - D.M. 18.07.96 E L.R. 60/96) QUOTA VINCOLATA	42977	SPESE PER INVESTIMENTI NEI TRE PARCHI REGIONALI DELLA MAREMMA, DI MIGLIARINO, S. ROSSORE, MASSACIUCCOLLI E DELLE ALPI APUANE.	0,00	0,00	300.000,00	270.000,00	30.000,00			0,00	0,00
11014	TRIBUTO SPECIALE PER IL DEPOSITO IN DISCARICA DEI RIFIUTI SOLIDI (ART.3 COMMI 24 E 27 L. 28.12.95 N.549 - D.M. 18.07.96 E L.R. 60/96) QUOTA VINCOLATA	42978	FONDI PER INVESTIMENTI NELLE RISERVE NATURALI REGIONALI	0,00	0,00	100.000,00	80.000,00	20.000,00			0,00	0,00
11014	TRIBUTO SPECIALE PER IL DEPOSITO IN DISCARICA DEI RIFIUTI SOLIDI (ART.3 COMMI 24 E 27 L. 28.12.95 N.549 - D.M. 18.07.96 E L.R. 60/96) QUOTA VINCOLATA	42979	FONDO IN ATTUAZIONE DELLE ATTIVITA' DI CUI ALL'ART. 3 COMMA 27 L.549/95- SPESA DI INVESTIMENTO	0,00	0,00	1.700.000,00	0,00				1.700.000,00	1.700.000,00

Cap. di entrata	Descr.	Capitolo di spesa correlato	Descr.	Risorse vinc. nel risultato di amministrazione al 1/1/2023	Risorse vincolate applicate al bilancio dell'esercizio 2023	Entrate vincolate accertate nell'esercizio 2023	Impegni exerc. 2023 finanziati da entrate vincolate accertate nell'esercizio o da quote vincolate del risultato di amministrazione	Fondo plur. vinc. al 31/12/2023 finanziato da entrate vincolate accertate nell'esercizio o da quote vincolate del risultato di amministrazione	Cancellazione di residui attivi "vincolati" o eliminazione del vincolo su quote del risultato di amministrazione (+) e cancellazioni di residui passivi finanziati da risorse vincolate (-) (gestione dei residui)	Cancellazione nell'esercizio 2023 di impegni finanziari dal fondo pluriennale vincolato dopo l'approvazione del Rendiconto dell'esercizio 2022 non rimpagati nell'esercizio 2023	Risorse vincolate nel bilancio al 31/12/2023	Risorse vincolate nel risultato di amministrazione al 31/12/2023
				(a)	(b)	(c)	(d)	(e)	(f)	(g)	(b)-(f)+(c)-(d)-(e)+(g)	(b)-(a)+(c)-(d)-(e)-(f)-(g)
11014	TRIBUTO SPECIALE PER IL DEPOSITO IN DISCARICA DEI RIFIUTI SOLIDI (ART.3 COMMI 24 E 27 L. 28.12.95 N.549 - D.M. 18.07.96 E L.R. 60/96) QUOTA VINCOLATA	43220	FONDO PER INTERVENTI URGENTI DI BONIFICA DI COMPETENZA REGIONALE	4.026,79	0,00	85.000,00	1.776,32	16.182,00			67.041,68	71.068,47
11014	TRIBUTO SPECIALE PER IL DEPOSITO IN DISCARICA DEI RIFIUTI SOLIDI (ART.3 COMMI 24 E 27 L. 28.12.95 N.549 - D.M. 18.07.96 E L.R. 60/96) QUOTA VINCOLATA	43261	ADP DEL 07/05/2018 - FINANZIAMENTO INTERVENTO DI BONIFICA DELLA FALDA NEL SIN-SIR DI MASSA-CARRARA - FONDI VINCOLATI	800.000,00	800.000,00		0,00	800.000,00			0,00	0,00
11014	TRIBUTO SPECIALE PER IL DEPOSITO IN DISCARICA DEI RIFIUTI SOLIDI (ART.3 COMMI 24 E 27 L. 28.12.95 N.549 - D.M. 18.07.96 E L.R. 60/96) QUOTA VINCOLATA	43278	Trasporto e smaltimento rifiuti dal sito Lonzi Metalli s.r.l in fallimento	4.500.000,00	4.500.000,00		55.350,00	2.924.135,73			1.520.514,27	1.520.514,27
11014	TRIBUTO SPECIALE PER IL DEPOSITO IN DISCARICA DEI RIFIUTI SOLIDI (ART.3 COMMI 24 E 27 L. 28.12.95 N.549 - D.M. 18.07.96 E L.R. 60/96) QUOTA VINCOLATA	43295	Interventi volti al ripristino ambientale dei siti soggetti a potenziale contaminazione generata dai rifiuti e dall'improprio utilizzo in ambiente dell'aggregato riciclato (Keu) - spesa corrente	12.850.000,00	12.850.000,00		12.850.000,00				0,00	0,00
11014	TRIBUTO SPECIALE PER IL DEPOSITO IN DISCARICA DEI RIFIUTI SOLIDI (ART.3 COMMI 24 E 27 L. 28.12.95 N.549 - D.M. 18.07.96 E L.R. 60/96) QUOTA VINCOLATA	43296	Interventi volti al ripristino ambientale dei siti soggetti a potenziale contaminazione generata dai rifiuti e dall'improprio utilizzo in ambiente dell'aggregato riciclato (Keu) - spesa di investimento	1.200.000,00	1.200.000,00		1.200.000,00				0,00	0,00
11014	TRIBUTO SPECIALE PER IL DEPOSITO IN DISCARICA DEI RIFIUTI SOLIDI (ART.3 COMMI 24 E 27 L. 28.12.95 N.549 - D.M. 18.07.96 E L.R. 60/96) QUOTA VINCOLATA	43330	S.R.T. n. 429 "Val d'Elsa" Lotto V Empoli-Castelfiorentino. Esecuzione di indagini in situ per caratterizzazione terre (KEU)	150.000,00	150.000,00		148.831,46				1.168,54	1.168,54
11014	TRIBUTO SPECIALE PER IL DEPOSITO IN DISCARICA DEI RIFIUTI SOLIDI (ART.3 COMMI 24 E 27 L. 28.12.95 N.549 - D.M. 18.07.96 E L.R. 60/96) QUOTA VINCOLATA	55120	FINANZIAMENTO DEGLI INTERVENTI NEL SETTORE DELLA CACCIA DI PARTE CORRENTE - RAFFORZAMENTO DELLE FUNZIONI - RISORSE VINCOLATE	0,00	0,00	80.000,00	79.344,33				655,67	655,67
11014	TRIBUTO SPECIALE PER IL DEPOSITO IN DISCARICA DEI RIFIUTI SOLIDI (ART.3 COMMI 24 E 27 L. 28.12.95 N.549 - D.M. 18.07.96 E L.R. 60/96) QUOTA VINCOLATA	74005	FONDO PER IL PAGAMENTO DI RESIDUI PERENTI RELATIVI A SPESE CORRENTI FINANZIATE CON RISORSE DELLO STATO	1.171,89	1.171,89		0,00				1.171,89	1.171,89
11014	TRIBUTO SPECIALE PER IL DEPOSITO IN DISCARICA DEI RIFIUTI SOLIDI (ART.3 COMMI 24 E 27 L. 28.12.95 N.549 - D.M. 18.07.96 E L.R. 60/96) QUOTA VINCOLATA	74006	FONDO PER IL PAGAMENTO DI RESIDUI PERENTI RELATIVI A SPESE DI INVESTIMENTO FINANZIATE CON RISORSE DELLO STATO	46.557,60	46.557,60		0,00				46.557,60	46.557,60

Cap. di entrata	Descr.	Capitolo di spesa correlato	Descr.	Risorse vinc. nel risultato di amministrazione al 1/1/2023	Risorse vincolate applicate al bilancio dell'esercizio 2023	Entrate vincolate accertate nell'esercizio 2023	Impegni exerc. 2023 finanziati da entrate vincolate accertate nell'esercizio o da quote vincolate del risultato di amministrazione	Fondo plur. vinc. al 31/12/2023 finanziato da entrate vincolate accertate nell'esercizio o da quote vincolate del risultato di amministrazione	Cancellazione di residui attivi 'vincolati' o eliminazione del vincolo su quote del risultato di amministrazione (+) e cancellazioni di residui passivi finanziati da risorse vincolate (-) (gestione dei residui)	Cancellazione nell'esercizio 2023 di impegni finanziari dal fondo plurimennale vincolato dopo l'approvazione del rendiconto dell'esercizio 2022 non rimpagati nell'esercizio 2023	Risorse vincolate nel bilancio al 31/12/2023	Risorse vincolate nel risultato di amministrazione al 31/12/2023
				(a)	(b)	(c)	(d)	(e)	(f)	(g)	(h) = (b) + (c) - (e) - (g)	(i) = (a) + (c) - (d) - (f) - (g)
11014	TRIBUTO SPECIALE PER IL DEPOSITO IN DISCARICA DEI RIFIUTI SOLIDI (ART. 3 COMMI 24 E 27 L. 28.12.95 N.549 - D.M. 18.07.96 E L.R. 60/96) QUOTA VINCOLATA	74009	ACCANTONAMENTO FONDI VINCOLATI A SEGUITO DI ECONOMIE SU IMPEGNI PERENTI NON RIASSEGNATE - SPESE CORRENTI	1.987,50	37,50		0,00				37,50	1.987,50
11033	ENTRATE DERIVANTI DA ATTIVITA' DI ACCERTAMENTO PER VIOLAZIONE TRIBUTARIA AL TRIBUTO SPECIALE PER IL CONFERIMENTO IN DISCARICA DEI RIFIUTI SOLIDI URBANI - QUOTA VINCOLATA	42419	FONDO IN ATTUAZIONE DELLE ATTIVITA' DI CUI ALL'ART. 3 COMMA 27 L.549/95.	0,00	0,00	5.946,74	0,00	0,00			5.946,74	5.946,74
11033	ENTRATE DERIVANTI DA ATTIVITA' DI ACCERTAMENTO PER VIOLAZIONE TRIBUTARIA AL TRIBUTO SPECIALE PER IL CONFERIMENTO IN DISCARICA DEI RIFIUTI SOLIDI URBANI - QUOTA VINCOLATA	42851	TRIBUTO SPECIALE PER IL DEPOSITO IN DISCARICA DEI RIFIUTI SOLIDI (ART. 3 COMMA 27 L. 28.12.1995 N.549) - QUOTA COMUNI	640.212,75	640.212,75		640.212,75				0,00	0,00
11063	TASSE E CONTRIBUTI DEGLI STUDENTI UNIVERSITARI PER IL FINANZIAMENTO DEGLI INTERVENTI PER IL DIRITTO ALLO STUDIO UNIVERSITARIO	62916	BORSE DI STUDIO E PRESTITI D'ONORE	0,00	0,00	16.301.628,00	16.301.628,00				0,00	0,00
21276	INTROITO SOMME DA DIPENDENTI REGIONALI PER ATTIVITA' EXTRAIMPIEGO NON AUTORIZZATA.	71908	UTILIZZO FONDI INTROITATI A SEGUITO DI RECUPERI A DIPENDENTI REGIONALI PER ATTIVITA' EXTRAIMPIEGO NON AUTORIZZATA.	858,49	0,00		0,00				0,00	858,49
22338	FONDO PER IL FINANZIAMENTO DEL TRASPORTO PUBBLICO LOCALE	32064	FINANZIAMENTO DEL TRASPORTO PUBBLICO LOCALE - SPESA CORRENTE	296.809,60	0,00	13.358.321,65	13.358.321,65				0,00	296.809,60
22338	FONDO PER IL FINANZIAMENTO DEL TRASPORTO PUBBLICO LOCALE	32074	FINANZIAMENTO DEL TRASPORTO PUBBLICO FERROVIARIO (EX ART. 9 D.LGS 422/1997) - SPESA CORRENTE	0,00	0,00	178.698.462,22	143.703.188,00	3.102.157,34			31.893.116,88	31.893.116,88
22338	FONDO PER IL FINANZIAMENTO DEL TRASPORTO PUBBLICO LOCALE	32075	FINANZIAMENTO DEL TRASPORTO PUBBLICO FERROVIARIO (EX ART. 8 D.LGS 422/1997) - SPESE CORRENTI - ACQUISTO BENI E PRESTAZIONE DI SERVIZI	1.342.685,23	1.342.685,23	18.772.800,00	14.797.686,70	5.284.798,53			33.000,00	33.000,00
22338	FONDO PER IL FINANZIAMENTO DEL TRASPORTO PUBBLICO LOCALE	32076	FINANZIAMENTO DEL TRASPORTO PUBBLICO LOCALE - SPESA CORRENTE - ACQUISTO BENI E PRESTAZIONE DI SERVIZI	910.250,66	26.707,79	1.286.674,00	794.544,70	94.345,40	-14.460,84	95.283,11	519.774,80	1.417.778,51
22338	FONDO PER IL FINANZIAMENTO DEL TRASPORTO PUBBLICO LOCALE	32077	FINANZIAMENTO DEL TRASPORTO PUBBLICO LOCALE - SPESA CORRENTE - TRASFERIMENTI A IMPRESE	949.278,88	0,00	308.394,85	0,00				308.394,85	1.257.673,73

Cap. di entrata	Descr.	Capitolo di spesa correlato	Descr.	Risorse vinc. nel risultato di amministrazione al 1/1/2023	Risorse vincolate applicate al bilancio dell'esercizio 2023	Entrate vincolate accertate nell'esercizio 2023	Impegni exerc. 2023 finanziati da entrate vincolate accertate nell'esercizio o da quote vincolate del risultato di amministrazione	Fondo plur. vinc. al 31/12/2023 finanziato da entrate vincolate accertate nell'esercizio o da quote vincolate del risultato di amministrazione	Cancellazione di residui attivi 'vincolati' o eliminazione del vincolo su quote del risultato di amministrazione (+) e cancellazione di residui passivi finanziati da risorse vincolate (-) (gestione dei residui)	Cancellazione nell'esercizio 2023 di impegni finanziari dal fondo plurimennale vincolato dopo l'approvazione del rendiconto dell'esercizio 2022 non rimpagati nell'esercizio 2023	Risorse vincolate nel bilancio al 31/12/2023	Risorse vincolate nel risultato di amministrazione al 31/12/2023
				(a)	(b)	(c)	(d)	(e)	(f)	(g)	(h) = (b) + (c) - (e) - (g)	(i) = (a) + (c) - (d) - (f) - (g)
22338	FONDO PER IL FINANZIAMENTO DEL TRASPORTO PUBBLICO LOCALE	32087	SPERE PER ATTIVITA' DI SUPPORTO AL NUMERO VERDE DELLA MOBILITA' DEDICATO ALL'UTENZA DEL TRASPORTO PUBBLICO LOCALE DELLA REGIONE TOSCANA	256.978,26	0,00	260.005,15	157.305,46				102.699,69	359.677,95
22338	FONDO PER IL FINANZIAMENTO DEL TRASPORTO PUBBLICO LOCALE	32091	RISORSE STATALI PER IL CONTRATTO DI SERVIZIO DEL TRASPORTO SU GOMMA DEL LOTTO UNICO REGIONALE	8.418.324,83	8.418.324,83	280.061.932,67	239.675.590,36	8.418.324,83			40.386.342,31	40.386.342,31
22338	FONDO PER IL FINANZIAMENTO DEL TRASPORTO PUBBLICO LOCALE	32093	INTERVENTI A FAVORE DELLA MOBILITA' E DELL'OSSERVATORIO REGIONALE PER LA MOBILITA' ED I TRASPORTI SU FERRO E GOMMA.	332.710,91	0,00	599.706,00	303.780,00	3.565,92			292.360,08	625.070,99
22338	FONDO PER IL FINANZIAMENTO DEL TRASPORTO PUBBLICO LOCALE	32095	TRASFERIMENTO ALLA FONDAZIONE SISTEMA TOSCANA PER PROGETTI DI INFOMOBILITA' DESTINATI ALL'INFORMAZIONE ALL'UTENZA SULLA MOBILITA' REGIONALE.	0,00	0,00	250.000,00	250.000,00				0,00	0,00
22338	FONDO PER IL FINANZIAMENTO DEL TRASPORTO PUBBLICO LOCALE	32096	TRASFERIMENTI ALLA CITA' METROPOLITANA PER PROGETTI DI INFOMOBILITA' RIVOLTI ALLA MOBILITA' REGIONALE.	19.549,25	0,00	95.000,00	91.090,15				3.909,85	23.459,10
22338	FONDO PER IL FINANZIAMENTO DEL TRASPORTO PUBBLICO LOCALE	32097	INTERVENTI DI MONITORAGGIO E VIGILANZA SUI SERVIZI DI TRASPORTO PUBBLICO LOCALE SU FERRO - SPESE FONIA	0,00	0,00	12.000,00	0,00		-4.500,00		12.000,00	16.500,00
22338	FONDO PER IL FINANZIAMENTO DEL TRASPORTO PUBBLICO LOCALE	32128	RISORSE STATALI PER IL CONTRATTO DI SERVIZIO DEL TRASPORTO SU GOMMA DEL LOTTO UNICO REGIONALE	500.000,00	0,00		0,00				0,00	500.000,00
22338	FONDO PER IL FINANZIAMENTO DEL TRASPORTO PUBBLICO LOCALE	32151	FONDO SPECIALE REGIONALE FONDO COVID 19 TPL A SUPPORTO DEL COMPARTO DEL TPL SU GOMMA - (COMMA 1 ART. 16 BIS D.L. 95/2012)	20.039.749,95	20.039.749,95		4.342.989,00				15.696.760,95	15.696.760,95
22338	FONDO PER IL FINANZIAMENTO DEL TRASPORTO PUBBLICO LOCALE	32227	FINANZIAMENTO DEL TRASPORTO PUBBLICO LOCALE E GESTIONE DELLE FUNZIONI - SPESA CORRENTE	50.000,00	0,00		0,00		-25.211,02		0,00	75.211,02
22338	FONDO PER IL FINANZIAMENTO DEL TRASPORTO PUBBLICO LOCALE	32228	FINANZIAMENTO DEL TRASPORTO PUBBLICO LOCALE E GESTIONE DELLE FUNZIONI - SPESA CORRENTE	50.000,00	0,00		0,00				0,00	50.000,00
22338	FONDO PER IL FINANZIAMENTO DEL TRASPORTO PUBBLICO LOCALE	32263	ATTIVITA' DI SUPPORTO ALLE FUNZIONI SVOLTE DAL SETTORE IN TEMA DI TRASPORTO PUBBLICO	0,00	0,00	13.326,00	0,00				13.326,00	13.326,00
22338	FONDO PER IL FINANZIAMENTO DEL TRASPORTO PUBBLICO LOCALE	32280	RISORSE PER SERVIZI MARITIMI PER LA CONTINUITA' TERRITORIALE CON L'ARCIPELAGO TOSCANO	18.272,72	18.272,72		18.272,72				0,00	0,00

Cap. di entrata	Descr.	Capitolo di spesa correlato	Descr.	Risorse vinc. nel risultato di amministrazione al 1/1/2023	Risorse vincolate applicate al bilancio dell'esercizio 2023	Entrate vincolate accertate nell'esercizio 2023	Impegni exerc. 2023 finanziati da entrate vincolate accertate nell'esercizio o da quote vincolate del risultato di amministrazione	Fondo plur. vinc. al 31/12/2023 finanziato da entrate vincolate accertate nell'esercizio o da quote vincolate del risultato di amministrazione	Cancellazione di residui attivi 'vincolati' o eliminazione del vincolo su quote del risultato di amministrazione (+) e cancellazione di residui passivi finanziati da risorse vincolate (-) (gestione dei residui)	Cancellazione nell'esercizio 2023 di impegni finanziari dal fondo plurennale vincolato dopo l'approvazione del rendiconto dell'esercizio 2022 non rimpugnati nell'esercizio 2023	Risorse vincolate nel bilancio al 31/12/2023	Risorse vincolate nel risultato di amministrazione al 31/12/2023
				(a)	(b)	(c)	(d)	(e)	(f)	(g)	(h) = (b) + (c) - (d) - (e) + (f)	(i) = (a) + (c) - (d) - (e) + (f) - (g)
22338	FONDO PER IL FINANZIAMENTO DEL TRASPORTO PUBBLICO LOCALE	32294	RISORSE REGIONALI PER GARANTIRE I SERVIZI MINIMI DI TPL IN TOSCANA	1.541.925,22	1.541.925,22	2.064.000,00	0,00	1.541.925,22			2.064.000,00	2.064.000,00
22338	FONDO PER IL FINANZIAMENTO DEL TRASPORTO PUBBLICO LOCALE	85024	RISORSE PER GARANTIRE I SERVIZI MINIMI DI TPL IN TOSCANA	40.710,54	0,00		0,00				0,00	40.710,54
22528	REALIZZAZIONE DI INTERVENTI RELATIVI ALL'ATTUAZIONE DELLE STRATEGIE REGIONALI PER LO SVILUPPO SOSTENIBILE - ACCORDO CON MATTM	42811	REALIZZAZIONE DI INTERVENTI RELATIVI ALL'ATTUAZIONE DELLE STRATEGIE REGIONALI PER LO SVILUPPO SOSTENIBILE - ACCORDO CON MATTM - TRASFERIMENTI CORRENTI A AMMINISTRAZIONI LOCALI	11.591,00	0,00		0,00		4.670,02		0,00	6.920,98
22528	REALIZZAZIONE DI INTERVENTI RELATIVI ALL'ATTUAZIONE DELLE STRATEGIE REGIONALI PER LO SVILUPPO SOSTENIBILE - ACCORDO CON MATTM	42812	REALIZZAZIONE DI INTERVENTI RELATIVI ALL'ATTUAZIONE DELLE STRATEGIE REGIONALI PER LO SVILUPPO SOSTENIBILE - ACCORDO CON MATTM - SPESE PER SERVIZI	12.929,44	0,00		0,00				0,00	12.929,44
22528	REALIZZAZIONE DI INTERVENTI RELATIVI ALL'ATTUAZIONE DELLE STRATEGIE REGIONALI PER LO SVILUPPO SOSTENIBILE - ACCORDO CON MATTM	42820	REALIZZAZIONE DI INTERVENTI RELATIVI ALL'ATTUAZIONE DELLE STRATEGIE REGIONALI PER LO SVILUPPO SOSTENIBILE - ACCORDO CON MATTM - PERSONALE A TEMPO DETERMINATO - QUOTA RETRIBUZIONE	7.548,57	0,00	2.118,04	2.118,04				0,00	7.548,57
22528	REALIZZAZIONE DI INTERVENTI RELATIVI ALL'ATTUAZIONE DELLE STRATEGIE REGIONALI PER LO SVILUPPO SOSTENIBILE - ACCORDO CON MATTM	42821	REALIZZAZIONE DI INTERVENTI RELATIVI ALL'ATTUAZIONE DELLE STRATEGIE REGIONALI PER LO SVILUPPO SOSTENIBILE - ACCORDO CON MATTM - PERSONALE A TEMPO DETERMINATO - QUOTA ONERI	2.418,95	0,00	531,56	531,56		-54,49		0,00	2.473,44
22528	REALIZZAZIONE DI INTERVENTI RELATIVI ALL'ATTUAZIONE DELLE STRATEGIE REGIONALI PER LO SVILUPPO SOSTENIBILE - ACCORDO CON MATTM	42822	REALIZZAZIONE DI INTERVENTI RELATIVI ALL'ATTUAZIONE DELLE STRATEGIE REGIONALI PER LO SVILUPPO SOSTENIBILE - ACCORDO CON MATTM - PERSONALE A TEMPO DETERMINATO - QUOTA IRAP	540,05	0,00	180,03	180,03		-10,91		0,00	550,96
22750	FONDO DI SOLIDARIETA' NAZIONALE - SICCTA' 2022 RIPARTO 293519/2023	22217	FONDO DI SOLIDARIETA' NAZIONALE - SICCTA' 2022 RIPARTO 293519/2023	0,00	0,00	8.646.844,73	5.211.331,30				3.435.513,43	3.435.513,43
31144	PROVENTI DERIVANTI DA CANONE E CONTRIBUTI DI SOGGETTI UTILIZZATORI DI RISORSE GEOTERMICHE (ART. 7 COMMA 2 L.R. 45/1997)	41098	ATTIVITA' DI MONITORAGGIO QUALITA' DELL'ARIA ESEGUITE DA ARPAT	0,00	0,00	200.000,00	200.000,00				0,00	0,00

Cap. di entrata	Descr.	Capitolo di spesa correlato	Descr.	Risorse vinc. nel risultato di amministrazione al 1/1/2023	Risorse vincolate applicate al bilancio dell'esercizio 2023	Entrate vincolate accertate nell'esercizio 2023	Impegni exerc. 2023 finanziati da entrate vincolate accertate nell'esercizio o da quote vincolate del risultato di amministrazione	Fondo plur. vinc. al 31/12/2023 finanziato da entrate vincolate accertate nell'esercizio o da quote vincolate del risultato di amministrazione	Cancellazione di residui attivi 'vincolati' o eliminazione del vincolo su quote del risultato di amministrazione (+) e cancellazione di residui passivi finanziati da risorse vincolate (-) (gestione dei residui)	Cancellazione nell'esercizio 2023 di impegni finanziari dal fondo plurimennale vincolato dopo l'approvazione del rendiconto dell'esercizio 2022 non reimpegnati nell'esercizio 2023	Risorse vincolate nel bilancio al 31/12/2023	Risorse vincolate nel risultato di amministrazione al 31/12/2023
				(a)	(b)	(c)	(d)	(e)	(f)	(g)	(h) = (a) + (c) - (e) + (g)	(i) = (b) - (d) - (f) + (g)
31144	PROVENTI DERIVANTI DA CANONI E CONTRIBUTI DI SOGGETTI UTILIZZATORI DI RISORSE GEOTERMICHE (ART. 7 COMMA 2 L.R. 45/1997)	41208	PROMOZIONE INTERVENTI FINALIZZATI AL RISPARMIO E RECUPERO DI ENERGIA PER LE MIGLIORI UTILIZZAZIONI GEOTERMICHE, TUTELA AMBIENTALE TERRITORI INTERESSATI DA INSEDIAMENTI IMPIANTI GEOTERMICI	0,00	0,00	7.433.426,94	0,00	0,00			7.433.426,94	7.433.426,94
31144	PROVENTI DERIVANTI DA CANONI E CONTRIBUTI DI SOGGETTI UTILIZZATORI DI RISORSE GEOTERMICHE (ART. 7 COMMA 2 L.R. 45/1997)	41209	PROMOZIONE INTERVENTI FINALIZZATI AL RISPARMIO E RECUPERO DI ENERGIA PER LE MIGLIORI UTILIZZAZIONI GEOTERMICHE, TUTELA AMBIENTALE TERRITORI INTERESSATI DA INSEDIAMENTI IMPIANTI GEOTERMICI - GESTIONE FONDO	0,00	0,00	714.700,78	0,00				714.700,78	714.700,78
31144	PROVENTI DERIVANTI DA CANONI E CONTRIBUTI DI SOGGETTI UTILIZZATORI DI RISORSE GEOTERMICHE (ART. 7 COMMA 2 L.R. 45/1997)	41216	PROMOZIONE INTERVENTI FINALIZZATI AL RISPARMIO E RECUPERO DI ENERGIA PER LE MIGLIORI UTILIZZAZIONI GEOTERMICHE, TUTELA AMBIENTALE TERRITORI INTERESSATI DA INSEDIAMENTI IMPIANTI GEOTERMICI - RISERVA 30% - SPESA CORRENTE	0,00	0,00	1.000.000,00	0,00				1.000.000,00	1.000.000,00
31144	PROVENTI DERIVANTI DA CANONI E CONTRIBUTI DI SOGGETTI UTILIZZATORI DI RISORSE GEOTERMICHE (ART. 7 COMMA 2 L.R. 45/1997)	41217	PROMOZIONE INTERVENTI FINALIZZATI AL RISPARMIO E RECUPERO DI ENERGIA PER LE MIGLIORI UTILIZZAZIONI GEOTERMICHE, TUTELA AMBIENTALE TERRITORI INTERESSATI DA INSEDIAMENTI IMPIANTI GEOTERMICI - RISERVA 30% - SPESA INVESTIMENTO	0,00	0,00	1.726.468,67	0,00				1.726.468,67	1.726.468,67
31144	PROVENTI DERIVANTI DA CANONI E CONTRIBUTI DI SOGGETTI UTILIZZATORI DI RISORSE GEOTERMICHE (ART. 7 COMMA 2 L.R. 45/1997)	41251	PROMOZIONE INTERVENTI FINALIZZATI AL RISPARMIO E RECUPERO DI ENERGIA PER LE MIGLIORI UTILIZZAZIONI GEOTERMICHE, TUTELA AMBIENTALE TERRITORI INTERESSATI DA INSEDIAMENTI IMPIANTI GEOTERMICI - TRASFERIMENTI CORRENTI	1.978.860,16	1.978.860,16		97.275,74	1.179.417,09		423.806,71	1.125.974,04	1.125.974,04
31144	PROVENTI DERIVANTI DA CANONI E CONTRIBUTI DI SOGGETTI UTILIZZATORI DI RISORSE GEOTERMICHE (ART. 7 COMMA 2 L.R. 45/1997)	41252	PROMOZIONE INTERVENTI FINALIZZATI AL RISPARMIO E RECUPERO DI ENERGIA PER LE MIGLIORI UTILIZZAZIONI GEOTERMICHE, TUTELA AMBIENTALE TERRITORI INTERESSATI DA INSEDIAMENTI IMPIANTI GEOTERMICI - SPESE D'INVESTIMENTO	5.758.232,80	5.640.736,81	2.420.937,59	1.036.266,85	5.386.938,75		1.094.788,05	2.733.256,85	2.850.752,84
32038	RIMBORSI/RECUPERI E RESTITUZIONI DI FONDI VINCOLATI - RISORSE CORRENTI	12254	PC ITALIA-FRANCIA MARITTIMO 2014-2020 - TRASFERIMENTI CORRENTI AD ENTI PUBBLICI LOCALI - QUOTA FESR	6.107,50	6.107,50	2.399,98	6.107,50	0,00			2.399,98	2.399,98

Cap. di entrata	Descr.	Capitolo di spesa correlato	Descr.	Risorse vinc. nel risultato di amministrazione al 1/1/2023	Risorse vincolate applicate al bilancio dell'esercizio 2023	Entrate vincolate accertate nell'esercizio 2023	Impegni exerc. 2023 finanziati da entrate vincolate accertate nell'esercizio o da quote vincolate del risultato di amministrazione	Fondo plur. vinc. al 31/12/2023 finanziato da entrate vincolate accertate nell'esercizio o da quote vincolate del risultato di amministrazione	Cancellazione di residui attivi 'vincolati' o eliminazione del vincolo su quote del risultato di amministrazione (+) e cancellazione di residui passivi finanziati da risorse vincolate (-) (gestione dei residui)	Cancellazione nell'esercizio 2023 di impegni finanziari dal fondo plurimennale vincolato dopo l'approvazione del rendiconto dell'esercizio 2022 non rimpagati nell'esercizio 2023	Risorse vincolate nel bilancio al 31/12/2023	Risorse vincolate nel risultato di amministrazione al 31/12/2023
				(a)	(b)	(c)	(d)	(e)	(f)	(g)	(b)-(f)+(c)-(e)+(g)	(b)-(a)+(c)-(d)-(e)-(f)-(g)
32038	RIMBORSI/RECUPERI E RESTITUZIONI DI FONDI VINCOLATI - RISORSE CORRENTI	31282	PC ITALIA-FRANCIA MARITTIMO 2014-2020 - PROGETTO MOBIMART - TRASFERIMENTI CORRENTI A PARTNERS ITALIANI - QUOTA FESR	71.539,06	71.539,06		0,00				71.539,06	71.539,06
32038	RIMBORSI/RECUPERI E RESTITUZIONI DI FONDI VINCOLATI - RISORSE CORRENTI	31286	PC ITALIA-FRANCIA MARITTIMO 2014-2020 - PROGETTO MOBIMART - TRASFERIMENTI CORRENTI A PARTNERS FRANCESI - QUOTA FESR	28.786,26	28.786,26		0,00	0,00			28.786,26	28.786,26
32038	RIMBORSI/RECUPERI E RESTITUZIONI DI FONDI VINCOLATI - RISORSE CORRENTI	32011	SPESA PER INTERVENTI DI INVESTIMENTO NEL SETTORE DEL TRASPORTO PUBBLICO LOCALE TER.	477.092,66	0,00		0,00		477.092,66		0,00	0,00
32038	RIMBORSI/RECUPERI E RESTITUZIONI DI FONDI VINCOLATI - RISORSE CORRENTI	32076	FINANZIAMENTO DEL TRASPORTO PUBBLICO LOCALE - SPESA CORRENTE - ACQUISTO BENI E PRESTAZIONE DI SERVIZI	0,00	0,00	10.734,76	0,00		10.734,76		10.734,76	0,00
32038	RIMBORSI/RECUPERI E RESTITUZIONI DI FONDI VINCOLATI - RISORSE CORRENTI	32077	FINANZIAMENTO DEL TRASPORTO PUBBLICO LOCALE - SPESA CORRENTE - TRASFERIMENTI A IMPRESE	27.107,21	0,00		0,00				0,00	27.107,21
32038	RIMBORSI/RECUPERI E RESTITUZIONI DI FONDI VINCOLATI - RISORSE CORRENTI	34223	PROGETTO INTENSE - TRASFERIMENTI CORRENTI A PARTNERS FRANCESI - QUOTA FESR	240.960,47	240.960,47		202.334,83	0,00			38.625,64	38.625,64
32038	RIMBORSI/RECUPERI E RESTITUZIONI DI FONDI VINCOLATI - RISORSE CORRENTI	34224	PROGETTO INTENSE - TRASFERIMENTI CORRENTI A PARTNERS FRANCESI - QUOTA FESR	44.851,01	44.851,01		18.902,46	0,00			25.948,55	25.948,55
32038	RIMBORSI/RECUPERI E RESTITUZIONI DI FONDI VINCOLATI - RISORSE CORRENTI	41122	ISTITUZIONE, GESTIONE E VALORIZZAZIONE DELLE RISERVE NATURALI REGIONALI	1.380,00	0,00	8.800,00	800,00				8.000,00	9.380,00
32038	RIMBORSI/RECUPERI E RESTITUZIONI DI FONDI VINCOLATI - RISORSE CORRENTI	41162	PROGETTO EUROPEO SICOMAR PLUS-PC ITALIA-FRANCIA MARITTIMO 2014/2020. PARTNERS FRANCESI SPESE CORRENTI- QUOTA FESR(85%)	0,00	0,00	43.730,47	0,00	0,00			43.730,47	43.730,47
32038	RIMBORSI/RECUPERI E RESTITUZIONI DI FONDI VINCOLATI - RISORSE CORRENTI	41163	PROGETTO EUROPEO SICOMAR PLUS-PC ITALIA-FRANCIA MARITTIMO 2014/2020. PARTNERS ITALIANI SPESE CORRENTI- QUOTA FESR(85%)	47.108,91	0,00	2.624,37	0,00	0,00			2.624,37	49.733,28
32038	RIMBORSI/RECUPERI E RESTITUZIONI DI FONDI VINCOLATI - RISORSE CORRENTI	42098	FONDO PER FAVORIRE LA MINORE PRODUZIONE DI RIFIUTI, LE ATTIVITA' DI RECUPERO MATERIE PRIME ED ENERGIA - TRASFERIMENTO AD AKPAT PER ATTIVITA' ISTITUZIONALI OBBLIGATORIE	35.000,00	0,00		0,00	0,00			0,00	35.000,00
32038	RIMBORSI/RECUPERI E RESTITUZIONI DI FONDI VINCOLATI - RISORSE CORRENTI	42099	FONDO PER FAVORIRE LA MINORE PRODUZIONE DI RIFIUTI, LE ATTIVITA' DI RECUPERO MATERIE PRIME ED ENERGIA - SPESE CORRENTI	0,00	0,00		0,00				0,00	0,00

Cap. di entrata	Descr.	Capitolo di spesa correlato	Descr.	Risorse vinc. nel risultato di amministrazione al 1/1/2023	Risorse vincolate applicate al bilancio dell'esercizio 2023	Entrate vincolate accertate nell'esercizio 2023	Impegni exerc. 2023 finanziati da entrate vincolate accertate nell'esercizio o da quote vincolate del risultato di amministrazione	Fondo plur. vinc. al 31/12/2023 finanziato da entrate vincolate accertate nell'esercizio o da quote vincolate del risultato di amministrazione	Cancellazione di residui attivi "vincolati" o eliminazione del vincolo su quote del risultato di amministrazione (+) e cancellazione di residui passivi finanziati da risorse vincolate (-) (gestione dei residui)	Cancellazione nell'esercizio 2023 di impegni finanziari dal fondo plurennale vincolato dopo l'approvazione del rendiconto dell'esercizio 2022 non rimpagati nell'esercizio 2023	Risorse vincolate nel bilancio al 31/12/2023	Risorse vincolate nel risultato di amministrazione al 31/12/2023
				(a)	(b)	(c)	(d)	(e)	(f)	(g)	(h) = (a) + (c) - (e) + (g)	(i) = (b) + (c) - (d) - (f) - (g)
32038	RIMBORSI/RECUPERI E RESTITUZIONI DI FONDI VINCOLATI - RISORSE CORRENTI	42851	TRIBUTO SPECIALE PER IL DEPOSITO IN DISCARICA DEI RIFIUTI SOLIDI (ART. 3 COMMA 27 L. 28.12.1995 N.549) - QUOTA COMUNI	98.222,84	98.222,84		98.222,84				0,00	0,00
32047	PROVENTI DERIVANTI DA LASCITI TESTAMENTARI (CODICE CIVILE ARTT. 456 E SEGUENTI) FINALIZZATI ALLA SCUOLA NAZIONALE CANI GUIDA PER CIECHI E STAMPERIA NAZIONALE BRAILLE	22025	SPESE SCUOLA CANI GUIDA PER CIECHI E STAMPERIA NAZIONALE BRAILLE FINANZIATE CON PROVENTI LASCITI TESTAMENTARI - IMPIANTI E MACCHINARI	481.251,17	0,00		0,00				0,00	481.251,17
32047	PROVENTI DERIVANTI DA LASCITI TESTAMENTARI (CODICE CIVILE ARTT. 456 E SEGUENTI) FINALIZZATI ALLA SCUOLA NAZIONALE CANI GUIDA PER CIECHI E STAMPERIA NAZIONALE BRAILLE	22026	SERVIZI SOCIALI - SPESE DI FUNZIONAMENTO SCUOLA CANI GUIDA PER CIECHI FINANZIATE CON PROVENTI LASCITI TESTAMENTARI E DONAZIONI	89.733,53	0,00		0,00				0,00	89.733,53
32047	PROVENTI DERIVANTI DA LASCITI TESTAMENTARI (CODICE CIVILE ARTT. 456 E SEGUENTI) FINALIZZATI ALLA SCUOLA NAZIONALE CANI GUIDA PER CIECHI E STAMPERIA NAZIONALE BRAILLE	22089	SPESE PER FINANZIAMENTO PROGETTI DI RICERCA SCUOLA CANI GUIDA PER CIECHI FINANZIATE CON PROVENTI LASCITI TESTAMENTARI E DONAZIONI - TRASFERIMENTO AD ALTRI SOGGETTI	192,17	0,00		0,00				0,00	192,17
32047	PROVENTI DERIVANTI DA LASCITI TESTAMENTARI (CODICE CIVILE ARTT. 456 E SEGUENTI) FINALIZZATI ALLA SCUOLA NAZIONALE CANI GUIDA PER CIECHI E STAMPERIA NAZIONALE BRAILLE	22133	SPESE SCUOLA CANI GUIDA PER CIECHI E STAMPERIA NAZIONALE BRAILLE FINANZIATE CON PROVENTI E LASCITI TESTAMENTARI - MOBILI E ARREDI	23.136,91	0,00		0,00				0,00	23.136,91
32047	PROVENTI DERIVANTI DA LASCITI TESTAMENTARI (CODICE CIVILE ARTT. 456 E SEGUENTI) FINALIZZATI ALLA SCUOLA NAZIONALE CANI GUIDA PER CIECHI E STAMPERIA NAZIONALE BRAILLE	22134	SPESE SCUOLA CANI GUIDA PER CIECHI E STAMPERIA NAZIONALE BRAILLE FINANZIATE CON PROVENTI E LASCITI TESTAMENTARI - MEZZI DI TRASPORTO	60.157,00	60.000,00	25.000,00	0,00	84.644,00			356,00	513,00
32047	PROVENTI DERIVANTI DA LASCITI TESTAMENTARI (CODICE CIVILE ARTT. 456 E SEGUENTI) FINALIZZATI ALLA SCUOLA NAZIONALE CANI GUIDA PER CIECHI E STAMPERIA NAZIONALE BRAILLE	22135	SPESE SCUOLA CANI GUIDA PER CIECHI E STAMPERIA NAZIONALE BRAILLE FINANZIATE CON PROVENTI LASCITI TESTAMENTARI - BENI IMMOBILI	239.816,19	215.200,00	123.773,27	0,00				338.973,27	363.589,46

Cap. di entrata	Descr.	Capitolo di spesa correlato	Descr.	Risorse vinc. nel risultato di amministrazione al 1/1/2023	Risorse vincolate applicate al bilancio dell'esercizio 2023	Entrate vincolate accertate nell'esercizio 2023	Impegni exerc. 2023 finanziati da entrate vincolate accertate nell'esercizio o da quote vincolate del risultato di amministrazione	Fondo plur. vinc. al 31/12/2023 finanziato da entrate vincolate accertate nell'esercizio o da quote vincolate del risultato di amministrazione	Cancellazione di residui attivi 'vincolati' o eliminazione del vincolo su quote del risultato di amministrazione (+) e cancellazione di residui passivi finanziati da risorse vincolate (-) (gestione dei residui)	Cancellazione nell'esercizio 2023 di impegni finanziari dal fondo plurimennale vincolato dopo l'approvazione del rendiconto dell'esercizio 2022 non rimpagati nell'esercizio 2023	Risorse vincolate nel bilancio al 31/12/2023	Risorse vincolate nel risultato di amministrazione al 31/12/2023
				(a)	(b)	(c)	(d)	(e)	(f)	(g)	(h) = (b) + (c) - (e) - (g)	(i) = (a) + (c) - (d) - (f) - (g)
32047	PROVENTI DERIVANTI DA LASCTTI TESTAMENTARI (CODICE CIVILE ARTT. 456 E SEGUENTI) FINALIZZATI ALLA SCUOLA NAZIONALE CANI GUIDA PER CIECHI E STAMPERIA NAZIONALE BRAILLE	22178	LAVORI DI MANUTENZIONE STRAORDINARIA DA ESEGUIRSI PRESSO LA SCUOLA CANI GUIDA DI SCANDICCI	35.782,36	0,00		0,00				0,00	35.782,36
32136	RIMBORSI, RECUPERI E RESTITUZIONI DI FONDI VINCOLATI - CONTO CAPITALE AMMINISTRAZIONI LOCALI	24604	UTILIZZO SOMME RECUPERATE A VALERE SUL PAR FAS 2007-2013 (DELIBERA CIPE 166/07)	7.451,10	7.451,10		0,00				7.451,10	7.451,10
32136	RIMBORSI, RECUPERI E RESTITUZIONI DI FONDI VINCOLATI - CONTO CAPITALE AMMINISTRAZIONI LOCALI	41164	PROGETTO EUROPEO SICOMAR PLUS-PC ITALIA/FRANCIA MARITTIMO 2014/2020, PARTNERS ITALIANI SPESE INVESTIMENTO-QUOTA FESR(85%)	18.678,90	0,00	17.274,91	0,00	0,00			17.274,91	35.953,81
32136	RIMBORSI, RECUPERI E RESTITUZIONI DI FONDI VINCOLATI - CONTO CAPITALE AMMINISTRAZIONI LOCALI	42756	MESSA IN SICUREZZA D'EMERGENZA E BONIFICA DI UN SITO INQUINATO A MONTESCUDAIO	5.017,50	0,00		0,00	0,00			0,00	5.017,50
42215	ACCORDO DI PROGRAMMA QUADRO PER IL SETTORE DELLE INFRASTRUTTURE DI TRASPORTO - DELIBERA CIPE 3/2006	31057	ACCORDO DI PROGRAMMA QUADRO PER IL SETTORE DELLE INFRASTRUTTURE DI TRASPORTO - DELIBERA CIPE 3/2006 - TRASFERIMENTO A ENTI PUBBLICI	244.809,59	0,00		0,00				0,00	244.809,59
42241	FINANZIAMENTO DEL PIANO STRATEGICO NAZIONALE E DI INTERVENTO PER LA MITIGAZIONE DEL RISCHIO IDROGEOLOGICO. D.M. AMBIENTE 856 DEL 10/11/2008	42314	PIANO STRATEGICO NAZIONALE E DI INTERVENTO PER LA MITIGAZIONE DEL RISCHIO IDROGEOLOGICO. D.M. AMBIENTE 856 DEL 10/11/2008	0,00	0,00		0,00			3.861,03	3.861,03	3.861,03
45005	PROVENTI DERIVANTI DA CANONI E CONTRIBUTI DI SOGGETTI UTILIZZATORI DI RISORSE MINERARIE (ART. 7 COMMA 2BIS L.R. 45/1997)	41031	PROMOZIONE INTERVENTI FINALIZZATI AL RISPARMIO E RECUPERO DI ENERGIA PER LE MIGLIORI UTILIZZAZ. GEOTERMICHE, TUTELA AMBIENTALE TERRITORI INTERESS. INSEDIAMENTI IMPIANTI GEOTERMICI	536.971,31	0,00	16.826,02	0,00		139.701,07		16.826,02	414.096,26
45005	PROVENTI DERIVANTI DA CANONI E CONTRIBUTI DI SOGGETTI UTILIZZATORI DI RISORSE MINERARIE (ART. 7 COMMA 2BIS L.R. 45/1997)	41251	PROMOZIONE INTERVENTI FINALIZZATI AL RISPARMIO E RECUPERO DI ENERGIA PER LE MIGLIORI UTILIZZAZIONI GEOTERMICHE, TUTELA AMBIENTALE TERRITORI INTERESSATI DA INSEDIAMENTI IMPIANTI GEOTERMICI - TRASFERIMENTI CORRENTI	516.455,89	264.939,26		0,00				264.939,26	516.455,89
45005	PROVENTI DERIVANTI DA CANONI E CONTRIBUTI DI SOGGETTI UTILIZZATORI DI RISORSE MINERARIE (ART. 7 COMMA 2BIS L.R. 45/1997)	42601	RIPARTIZIONE GETTITO CANONI MINERARI A FAVORE DELLE AMMINISTRAZIONI COMUNALI	43.058,26	18.860,26	367.085,76	225.697,85	157.837,51		11.206,92	13.617,58	37.815,58
Totale vincoli derivanti dalla legge (U1)				83.268.987,88	64.152.944,01	546.902.747,29	467.913.139,37	29.272.818,61	584.148,97	1.631.393,84	115.501.127,16	134.033.022,26

Cap. di entrata	Descr.	Capitolo di spesa correlato	Descr.	Risorse vinc. nel risultato di amministrazione al 1/1/2023	Risorse vincolate applicate al bilancio dell'esercizio 2023	Entrate vincolate accertate nell'esercizio 2023	Impegni exerc. 2023 finanziati da entrate vincolate accertate nell'esercizio o da quote vincolate del risultato di amministrazione	Fondo plur. vinc. al 31/12/2023 finanziato da entrate vincolate accertate nell'esercizio o da quote vincolate del risultato di amministrazione	Cancellazione di residui attivi 'vincolati' o eliminazione del vincolo su quote del risultato di amministrazione (+) e cancellazione di residui passivi finanziati da risorse vincolate (-) (gestione dei residui)	Cancellazione nell'esercizio 2023 di impegni finanziari dal fondo plurimale vincolato dopo l'approvazione del rendiconto dell'esercizio 2022 non rimpugnati nell'esercizio 2023	Risorse vincolate nel bilancio al 31/12/2023	Risorse vincolate nel risultato di amministrazione al 31/12/2023
				(a)	(b)	(c)	(d)	(e)	(f)	(g)	(h) = (b) + (c) - (d) - (e) - (f)	(i) = (a) + (c) - (d) - (e) - (f)
Vincoli derivanti da Trasferimenti												
11057	ADDITIONALE REGIONALE ALL'IRPEF. ENTRATE RISCOSE ATTRAVERSO IL SISTEMA DEI VERSAMENTI UNITARI A SEGUITO DI ATTIVITA' DI ACCERTAMENTO SU SEGNALAZIONE QUALIFICATA - QUOTA DI PARTECIPAZIONE DEGLI ENTI LOCALI	73066	PARTECIPAZIONE DEGLI ENTI LOCALI ALL'ATTIVITA' DI ACCERTAMENTO DEI TRIBUTI REGIONALI AI SENSI DELL'ART. 14 DELLA L.R. N. 68/2011	3.243,27	0,00	5.376,77	5.376,77				0,00	3.243,27
11058	IRAP - ENTRATE RISCOSE ATTRAVERSO IL SISTEMA DEI VERSAMENTI UNITARI A SEGUITO DI ATTIVITA' DI ACCERTAMENTO SU SEGNALAZIONE QUALIFICATA - QUOTA DI PARTECIPAZIONE DEGLI ENTI LOCALI	73066	PARTECIPAZIONE DEGLI ENTI LOCALI ALL'ATTIVITA' DI ACCERTAMENTO DEI TRIBUTI REGIONALI AI SENSI DELL'ART. 14 DELLA L.R. N. 68/2011	1.665,82	0,00	5.473,16	5.473,16				0,00	1.665,82
11060	ENTRATE DERIVANTI DA PROVENTI EX ART. 142 DEL D.LGS. 285/1992 DA DESTINARE AD INTERVENTI DI CUI ALLA CONVENZIONE DEL 31/05/2018	31342	SGC FIPILI - PROGETTAZIONE SVINCOLO MONTOPOLI FINANZIATO DA PROVENTI EX ART. 142 D.LGS. 285/1992 - CONVENZIONE 31/05/2018	158.790,21	0,00	0,00	0,00				0,00	158.790,21
11060	ENTRATE DERIVANTI DA PROVENTI EX ART. 142 DEL D.LGS. 285/1992 DA DESTINARE AD INTERVENTI DI CUI ALLA CONVENZIONE DEL 31/05/2018	31344	MANUTENZIONE ORDINARIA STRADE REGIONALI FINANZIATA DA PROVENTI EX ART. 142 D.LGS. 285/1992 - CONVENZIONE 31/05/2018	0,00	0,00	3.282.192,23	2.509.757,08				772.435,15	772.435,15
11060	ENTRATE DERIVANTI DA PROVENTI EX ART. 142 DEL D.LGS. 285/1992 DA DESTINARE AD INTERVENTI DI CUI ALLA CONVENZIONE DEL 31/05/2018	31381	COMPLETAMENTO LAVORI DI ADEGUAMENTO E MESSA IN SICUREZZA SGC FIPILI, LOTTO 2A	119.930,22	0,00	0,00	0,00			2.482,58	2.482,58	122.412,80
11060	ENTRATE DERIVANTI DA PROVENTI EX ART. 142 DEL D.LGS. 285/1992 DA DESTINARE AD INTERVENTI DI CUI ALLA CONVENZIONE DEL 31/05/2018	31382	SGC FIPILI - REALIZZAZIONE SVINCOLO MONTOPOLI	900.000,00	0,00	0,00	0,00				0,00	900.000,00
11060	ENTRATE DERIVANTI DA PROVENTI EX ART. 142 DEL D.LGS. 285/1992 DA DESTINARE AD INTERVENTI DI CUI ALLA CONVENZIONE DEL 31/05/2018	31435	INTERVENTI SULLA SGC FIPILI FINANZIATI DA PROVENTI EX ART. 142 D.LGS 285/1992 ANNO 2022 - CONVENZIONE 31/05/2018	2.073.208,80	0,00	0,00	0,00				0,00	2.073.208,80
11060	ENTRATE DERIVANTI DA PROVENTI EX ART. 142 DEL D.LGS. 285/1992 DA DESTINARE AD INTERVENTI DI CUI ALLA CONVENZIONE DEL 31/05/2018	31460	INTERVENTI SULLA SGC FIPILI FINANZIATI DA PROVENTI EX ART. 142 D.LGS 285/1992 - ANNO 2023 - CONVENZIONE 31/05/2018	0,00	0,00	2.988.730,96	0,00				2.988.730,96	2.988.730,96
11060	ENTRATE DERIVANTI DA PROVENTI EX ART. 142 DEL D.LGS. 285/1992 DA DESTINARE AD INTERVENTI DI CUI ALLA CONVENZIONE DEL 31/05/2018	41222	INTERVENTI SULLA SGC FIPILI FINANZIATI DA PROVENTI EX ART. 142 D.LGS 285/92 ANNO 2021 - CONVENZIONE 31/05/2018	2.500.000,00	0,00	0,00	0,00				0,00	2.500.000,00

Cap. di entrata	Descr.	Capitolo di spesa correlato	Descr.	Risorse vinc. nel risultato di amministrazione al 1/1/2023	Risorse vincolate applicate al bilancio dell'esercizio 2023	Entrate vincolate accertate nell'esercizio 2023	Impegni exerc. 2023 finanziati da entrate vincolate accertate nell'esercizio o da quote vincolate del risultato di amministrazione	Fondo plur. vinc. al 31/12/2023 finanziato da entrate vincolate accertate nell'esercizio o da quote vincolate del risultato di amministrazione	Cancellazione di residui attivi "vincolati" o eliminazione del vincolo su quote del risultato di amministrazione (+) e cancellazione di residui passivi finanziati da risorse vincolate (-) (gestione dei residui)	Cancellazione nell'esercizio 2023 di impegni finanziari dal fondo plurimennale vincolato dopo l'approvazione del rendiconto dell'esercizio 2022 non rimpagati nell'esercizio 2023	Risorse vincolate nel bilancio al 31/12/2023	Risorse vincolate nel risultato di amministrazione al 31/12/2023
				(a)	(b)	(c)	(d)	(e)	(f)	(g)	(b)-(a)+(c)-(d)-(e)+(g)	(b)-(a)+(c)-(d)-(e)+(g)
12014	PROGETTO INTERCEPT QUOTA 100%	12609	PROGETTO INTERCEPT - MOTIVATING MOBILIZING SUPPORTING NEEDS GREEN CAREER PATHWAY MISSIONI 100%	0,00	0,00	1.009,95	1.009,95				0,00	0,00
12015	PROGRAMMA INTERCEPT - ENTRATA CORRENTE PER COSTI AMMINISTRATIVI	12610	PROGETTO INTERCEPT COSTI AMMINISTRATIVI 100%	0,00	0,00	4.686,74	0,00		4.686,74		4.686,74	0,00
12016	PROGETTO LIFE20 NAT/IT 001076 SHEPPORBO SHEPHERDS FOR BIODIVERSITY IN MOUNTAIN MARGINAL QUOTA UE	12611	PROGETTO LIFE20 NAT/IT 001076 SHEPPORBO SHEPHERDS FOR BIODIVERSITY IN MOUNTAIN MARGINAL EVENTI 100% UE	604,51	604,51	0,00	0,00	0,00			604,51	604,51
12016	PROGETTO LIFE20 NAT/IT 001076 SHEPPORBO SHEPHERDS FOR BIODIVERSITY IN MOUNTAIN MARGINAL QUOTA UE	12612	PROGETTO LIFE20 NAT/IT 001076 SHEPPORBO SHEPHERDS FOR BIODIVERSITY IN MOUNTAIN MARGINAL MISSIONI 100% UE	0,00	0,00	360,36	360,36				0,00	0,00
12016	PROGETTO LIFE20 NAT/IT 001076 SHEPPORBO SHEPHERDS FOR BIODIVERSITY IN MOUNTAIN MARGINAL QUOTA UE	12613	PROGETTO LIFE20 NAT/IT 001076 SHEPPORBO SHEPHERDS FOR BIODIVERSITY IN MOUNTAIN MARGINAL PRESTAZIONI PROFESSIONALI E SPECIALISTICHE 100% UE	24.399,98	24.399,98	7.838,85	7.838,85	14.200,00			10.199,98	10.199,98
12017	PROGETTO INTERCEPT - ENTRATA CORRENTE PER PERSONALE A TEMPO INDETERMINATO	12636	PROGETTO INTERCEPT - PERSONALE A TEMPO INDETERMINATO	0,00	0,00	28.375,99	0,00		28.375,99		28.375,99	0,00
12020	FONDO PER L'INCLUSIONE DELLE PERSONE CON DISABILITA' - AUTISMO	13295	FONDO PER L'INCLUSIONE DELLE PERSONE CON DISABILITA' - AUTISMO	0,00	0,00	3.115.000,00	3.115.000,00				0,00	0,00
12021	PROGETTO SUMUD. RISORSE ATTIVITA' REGIONE TOSCANA.	12656	PROGETTO SUMUD. RISORSE PER ATTIVITA' PROGETTUALI REGIONE TOSCANA	0,00	0,00	25.200,00	0,00				25.200,00	25.200,00
12022	PNRR MISSIONE 1 - COMPONENTE 1 - INVESTIMENTO 1.5 "CYBERSECURITY" - CODICE D'INVESTIMENTO MIC11.5 - PROGETTO ID 31_WP_9_R	14405	PNRR MISSIONE 1 - COMPONENTE 1 - INVESTIMENTO 1.5 "CYBERSECURITY" - CODICE D'INVESTIMENTO MIC11.5 - PROGETTO ID 31_WP_9_R	0,00	0,00	178.000,00	178.000,00				0,00	0,00
12024	PNRR MISSIONE 1 - COMPONENTE 1 - INVESTIMENTO 1.5 "CYBERSECURITY" - CODICE D'INVESTIMENTO MIC11.5 - PROGETTO ID 32_WP_9	14406	PNRR MISSIONE 1 - COMPONENTE 1 - INVESTIMENTO 1.5 "CYBERSECURITY" - CODICE D'INVESTIMENTO MIC11.5 - PROGETTO ID 32_WP_9	0,00	0,00	250.000,00	250.000,00				0,00	0,00
21104	POR OB.2 FSE 2007-2013 COFINANZIAMENTO UE - ENTRATE DI PARTE CORRENTE	62661	RIPRISTINO RISORSE OVERBOOKING AI SENSI DELLA DGR 1472/2019. ATTIVITA' DI FORMAZIONE NELL'ESERCIZIO DELL'APPRENDISTATO (L. 196/1997)	595.347,45	0,00		0,00				0,00	595.347,45

Cap. di entrata	Descr.	Capitolo di spesa correlato	Descr.	Risorse vinc. nel risultato di amministrazione al 1/1/2023	Risorse vincolate applicate al bilancio dell'esercizio 2023	Entrate vincolate accertate nell'esercizio 2023	Impegni exerc. 2023 finanziati da entrate vincolate accertate nell'esercizio o da quote vincolate del risultato di amministrazione	Fondo plur. vinc. al 31/12/2023 finanziato da entrate vincolate accertate nell'esercizio o da quote vincolate del risultato di amministrazione	Cancellazione di residui attivi 'vincolati' o eliminazione del vincolo su quote del risultato di amministrazione (+) e cancellazione di residui passivi finanziati da risorse vincolate (-) (gestione dei residui)	Cancellazione nell'esercizio 2023 di impegni finanziari dal fondo pluriennale vincolato dopo l'approvazione del rendiconto dell'esercizio 2022 non rimpugnati nell'esercizio 2023	Risorse vincolate nel bilancio al 31/12/2023	Risorse vincolate nel risultato di amministrazione al 31/12/2023
				(a)	(b)	(c)	(d)	(e)	(f)	(g)	(h) = (b) + (c) - (e) - (g)	(i) = (a) + (c) - (d) - (e) - (f) - (g)
21104	POR OB 2 FSE 2007-2013 COFINANZIAMENTO UE - ENTRATE DI PARTE CORRENTE	62662	RIPRISTINO RISORSE OVERBOOKING AI SENSI DELLA DGR 1472/2019. INTERVENTI FORMATIVI IN MATERIA DI DIRITTO - DOVERE (L. 144/1999)	2.935.281,71	0,00		0,00				0,00	2.935.281,71
21104	POR OB 2 FSE 2007-2013 COFINANZIAMENTO UE - ENTRATE DI PARTE CORRENTE	62955	D.Lgs 81/08 - Restituzione risorse ministeriali per progetti in overbooking POR FSE 07-13 Trasferimento AA.CC	919.696,78	919.696,78		919.696,78				0,00	0,00
21126	PROGETTO MEDGOVERNANCE - PROGRAMMA MED - QUOTA COFINANZIAMENTO UE	74009	ACCANTONAMENTO FONDI VINCOLATI A SEGUITO DI ECONOMIE SU IMPEGNI PERENTI NON RIASSEGNATE - SPESE CORRENTI	2.034,22	0,00		0,00				0,00	2.034,22
21168	FEI FONDO EUROPEO PER L'INTEGRAZIONE DI CITTADINI DI PAESI TERZI - PROGETTO 'RETE E CITTADINANZA' - QUOTA UE DA TRASFERIRE AI PARTNERS	31466	FEI - FONDO EUROPEO PER L'INTEGRAZIONE DI CITTADINI DI PAESI TERZI - PROGETTO RETE E CITTADINANZA - QUOTA UE - TRASFERIMENTI CORRENTI AI PARTNERS ENTI PUBBLICI - AVVISI PUBBLICI 2012 E 2013	29.644,03	29.644,03		29.644,03				0,00	0,00
21196	F.E.I. FONDO EUROPEO PER L'INTEGRAZIONE DI CITTADINI DI PAESI TERZI - PROGETTO PER UN SISTEMA TOSCANO ANTIDISCRIMINAZIONE - QUOTA UE DA TRASFERIRE AI PARTNERS	31466	FEI - FONDO EUROPEO PER L'INTEGRAZIONE DI CITTADINI DI PAESI TERZI - PROGETTO RETE E CITTADINANZA - QUOTA UE - TRASFERIMENTI CORRENTI AI PARTNERS ENTI PUBBLICI - AVVISI PUBBLICI 2012 E 2013	2.893,78	2.893,78		2.893,78				0,00	0,00
21213	PROGRAMMA GARANZIA GIOVANI 2014-2020 COFINANZIAMENTO UE - ENTRATE DI PARTE CORRENTE	61735	PROGRAMMA GARANZIA GIOVANI - MISURA 2-B - TRASFERIMENTI CORRENTI AD ENTI DELLE AMMINISTRAZIONI LOCALI - COFINANZIAMENTO UE	15.665,25	15.665,25		0,00		15.665,25		15.665,25	0,00
21213	PROGRAMMA GARANZIA GIOVANI 2014-2020 COFINANZIAMENTO UE - ENTRATE DI PARTE CORRENTE	61740	PROGRAMMA GARANZIA GIOVANI - MISURA 5 TIROCINI EXTRACURRICOLARE - TRASFERIMENTI CORRENTI AD ALTRI SOGGETTI - COFINANZIAMENTO UE	85.488,55	86.163,55		0,00		85.488,55		86.163,55	0,00
21213	PROGRAMMA GARANZIA GIOVANI 2014-2020 COFINANZIAMENTO UE - ENTRATE DI PARTE CORRENTE	61741	PROGRAMMA GARANZIA GIOVANI - MISURA 5 TIROCINI EXTRACURRICOLARE - TRASFERIMENTI AD ENTI DELLE AMMINISTRAZIONI LOCALI - COFINANZIAMENTO UE	16.425,00	16.425,00		0,00		16.425,00		16.425,00	0,00
21213	PROGRAMMA GARANZIA GIOVANI 2014-2020 COFINANZIAMENTO UE - ENTRATE DI PARTE CORRENTE	61807	PROGRAMMA GARANZIA GIOVANI MISURA 2 A - TRASFERIMENTI CORRENTI AD ENTI DELLE AMMINISTRAZIONI LOCALI - COFINANZIAMENTO UE	6.195,36	6.195,36		0,00		6.195,36		6.195,36	0,00

Cap. di entrata	Descr.	Capitolo di spesa correlato	Descr.	Risorse vinc. nel risultato di amministrazione al 1/1/2023	Risorse vincolate applicate al bilancio dell'esercizio 2023	Entrate vincolate accertate nell'esercizio 2023	Impegni exerc. 2023 finanziati da entrate vincolate accertate nell'esercizio o da quote vincolate del risultato di amministrazione	Fondo plur. vinc. al 31/12/2023 finanziato da entrate vincolate accertate nell'esercizio o da quote vincolate del risultato di amministrazione	Cancellazione di residui attivi 'vincolati' o eliminazione del vincolo su quote del risultato di amministrazione (+) e cancellazione di residui passivi finanziati da risorse vincolate (-) (gestione dei residui)	Cancellazione nell'esercizio 2023 di impegni finanziari dal fondo plurimennale vincolato dopo l'approvazione del rendiconto dell'esercizio 2022 non rimpagati nell'esercizio 2023	Risorse vincolate nel bilancio al 31/12/2023	Risorse vincolate nel risultato di amministrazione al 31/12/2023
				(a)	(b)	(c)	(d)	(e)	(f)	(g)	(b)-(a)+(c)-(e)+(g)	(b)-(a)+(c)-(e)-(f)-(g)
21213	PROGRAMMA GARANZIA GIOVANI 2014-2020 COFINANZIAMENTO UE - ENTRATE DI PARTE CORRENTE	62095	PROGRAMMA GARANZIA GIOVANI MISURA 5 TIROCINI EXTRACURRICOLARI - COFINANZIAMENTO UE - TRASFERIMENTI A ISTITUZIONI SOCIALI PRIVATE	29.184,00	29.184,00		0,00			29.184,00	29.184,00	0,00
21213	PROGRAMMA GARANZIA GIOVANI 2014-2020 COFINANZIAMENTO UE - ENTRATE DI PARTE CORRENTE	62098	PROGRAMMA GARANZIA GIOVANI MISURA 5 TIROCINI EXTRACURRICOLARI - COFINANZIAMENTO UE - ALTRI TRASFERIMENTI A FAMIGLIE	1.350,00	1.350,00		0,00			1.350,00	1.350,00	0,00
21213	PROGRAMMA GARANZIA GIOVANI 2014-2020 COFINANZIAMENTO UE - ENTRATE DI PARTE CORRENTE	62507	PROGRAMMA GARANZIA GIOVANI 2014-2020 SECONDA FASE - PERSONALE A TEMPO DETERMINATO - QUOTA RETRIBUZIONE (50% UE)	0,00	0,00	562,51	562,51				0,00	0,00
21213	PROGRAMMA GARANZIA GIOVANI 2014-2020 COFINANZIAMENTO UE - ENTRATE DI PARTE CORRENTE	62509	PROGRAMMA GARANZIA GIOVANI 2014-2020 SECONDA FASE - PERSONALE A TEMPO DETERMINATO - QUOTA ONERI (50% UE)	0,00	0,00	142,94	142,94				0,00	0,00
21213	PROGRAMMA GARANZIA GIOVANI 2014-2020 COFINANZIAMENTO UE - ENTRATE DI PARTE CORRENTE	62511	PROGRAMMA GARANZIA GIOVANI 2014-2020 SECONDA FASE - PERSONALE A TEMPO DETERMINATO - QUOTA IRAP (50% UE)	0,00	0,00	47,82	47,82				0,00	0,00
21213	PROGRAMMA GARANZIA GIOVANI 2014-2020 COFINANZIAMENTO UE - ENTRATE DI PARTE CORRENTE	62878	PROGRAMMA GARANZIA GIOVANI 2014/20 SECONDA FASE - ACQUISTI B/S - QUOTA UE	0,00	0,00	76.020,30	76.020,30				0,00	0,00
21213	PROGRAMMA GARANZIA GIOVANI 2014-2020 COFINANZIAMENTO UE - ENTRATE DI PARTE CORRENTE	62936	PROGRAMMA GARANZIA GIOVANI 2014/20 SECONDA FASE - ACQUISTI MANUTENZIONI INFORMATICHE - QUOTA UE	0,00	0,00	11.228,57	11.228,57				0,00	0,00
21231	POR FSE 2014/2020 - COFINANZIAMENTO UE - ENTRATE DI PARTE CORRENTE	21091	POR FSE 2014-2020 ASSE E - ASSISTENZA TECNICA - QUOTA UE	0,00	0,00	118.029,65	118.029,65				0,00	0,00
21231	POR FSE 2014/2020 - COFINANZIAMENTO UE - ENTRATE DI PARTE CORRENTE	61834	POR FSE 2014/2020 - ASSE A - OCCUPAZIONE - TRASFERIMENTI AAPP - QUOTA REGIONE TRAMITE RECUPERO ANTICIPAZIONE RISORSE UE E STATO - SETTORE LAVORO	1.809,90	1.809,90	2.670,92	4.480,82				0,00	0,00
21231	POR FSE 2014/2020 - COFINANZIAMENTO UE - ENTRATE DI PARTE CORRENTE	61859	POR FSE 2014/2020 - ASSE B INCLUSIONE SOCIALE E LOTTA ALLA POVERTA' - QUOTA UE - TRASFERIMENTI AD ALTRI SOGGETTI - AREA SOCIALE	117.202,53	117.202,53	592.878,36	592.878,36		-1,00		117.202,53	117.203,53
21231	POR FSE 2014/2020 - COFINANZIAMENTO UE - ENTRATE DI PARTE CORRENTE	61899	POR FSE 2014/2020 - ASSE A - SCHEDA A.1.1.2.B - CO-WORKING - TRASFERIMENTI A IMPRESE - QUOTA REGIONE TRAMITE RECUPERO ANTICIPAZIONE RISORSE UE E STATO	10,01	10,01		0,00				10,01	10,01

Cap. di entrata	Descr.	Capitolo di spesa correlato	Descr.	Risorse vinc. nel risultato di amministrazione al 1/1/2023	Risorse vincolate applicate al bilancio dell'esercizio 2023	Entrate vincolate accertate nell'esercizio 2023	Impegni exerc. 2023 finanziati da entrate vincolate accertate nell'esercizio o da quote vincolate del risultato di amministrazione	Fondo plur. vinc. al 31/12/2023 finanziato da entrate vincolate accertate nell'esercizio o da quote vincolate del risultato di amministrazione	Cancellazione di residui attivi 'vincolati' o eliminazione del vincolo su quote del risultato di amministrazione (+) e cancellazione di residui passivi finanziati da risorse vincolate (-) (gestione dei residui)	Cancellazione nell'esercizio 2023 di impegni finanziari dal fondo plurimennale vincolato dopo l'approvazione del rendiconto dell'esercizio 2022 non rimpugnati nell'esercizio 2023	Risorse vincolate nel bilancio al 31/12/2023	Risorse vincolate nel risultato di amministrazione al 31/12/2023
				(a)	(b)	(c)	(d)	(e)	(f)	(g)	(b)-(f)+(c)-(e)+(g)	(b)-(a)+(c)-(d)-(e)-(f)-(g)
21231	POR FSE 2014/2020 - COFINANZIAMENTO UE - ENTRATE DI PARTE CORRENTE	61922	POR FSE 2014-2020 - TRASFERIMENTI A SOGGETTI PRIVATI - ASSE C ISTRUZIONE E FORMAZIONE - QUOTA REGIONE TRAMITE RECUPERO ANTICIPAZIONE RISORSE UE E STATO - SETTORE DSUR	39,67	39,67		0,00				39,67	39,67
21231	POR FSE 2014/2020 - COFINANZIAMENTO UE - ENTRATE DI PARTE CORRENTE	61936	POR FSE 2014-2020 - ASSE A - SCHEDA 2.1.3.A - TIROCINI EXTRACURRICULARI PRESSO PP.AA. - QUOTA UE	63.383,68	63.383,68		1.500,00				61.883,68	61.883,68
21231	POR FSE 2014/2020 - COFINANZIAMENTO UE - ENTRATE DI PARTE CORRENTE	61938	POR FSE 2014-2020 - ASSE A - SCHEDA 2.1.3.A - TIROCINI EXTRACURRICULARI PRESSO PP.AA. - QUOTA REGIONE TRAMITE RECUPERO ANTICIPAZIONE RISORSE UE E STATO	11.464,79	11.464,79		470,10				10.994,69	10.994,69
21231	POR FSE 2014/2020 - COFINANZIAMENTO UE - ENTRATE DI PARTE CORRENTE	61947	POR FSE 2014-2020 - ASSE C - SCHEDA C.3.1.2.B - ACCREDITAMENTO - ACQUISTO BS - QUOTA REGIONE TRAMITE RECUPERO ANTICIPAZIONE RISORSE UE E STATO	0,00	0,00	21.937,44	21.937,44				0,00	0,00
21231	POR FSE 2014/2020 - COFINANZIAMENTO UE - ENTRATE DI PARTE CORRENTE	61964	POR FSE 2014-2020 - ASSE A OCCUPAZIONE - QUOTA UE - SETTORE ISTRUZIONE E EDUCAZIONE - TRASFERIMENTO ALTRI SOGGETTI	132,28	132,28		0,00				132,28	132,28
21231	POR FSE 2014/2020 - COFINANZIAMENTO UE - ENTRATE DI PARTE CORRENTE	62036	POR FSE 2014/2020 - ASSE C ISTRUZIONE E FORMAZIONE - SETTORE PROGRAMMAZIONE FORMAZIONE STRATEGICA - ATTIVITA' QUALIFICHE - C311A - TRASFERIMENTI IMPRESE - QUOTA UE	0,00	0,00	45.640,24	45.640,24			10.722,06	10.722,06	10.722,06
21231	POR FSE 2014/2020 - COFINANZIAMENTO UE - ENTRATE DI PARTE CORRENTE	62051	POR FSE 2014-2020 - ASSE A - SCHEDA 2.1.3.A - TIROCINI EXTRACURRICULARI - QUOTA RT TRAMITE RECUPERO ANTICIPAZIONE - TRASFERIMENTI A ISTITUZIONI SOCIALI PRIVATE	19.166,81	19.166,81		0,00				19.166,81	19.166,81
21231	POR FSE 2014/2020 - COFINANZIAMENTO UE - ENTRATE DI PARTE CORRENTE	62054	POR FSE 2014-2020 - ASSE A - SCHEDA 2.1.3.A - TIROCINI EXTRACURRICULARI - QUOTA RT TRAMITE RECUPERO ANTICIPAZIONE - TRASFERIMENTI A FAMIGLIE	2.870,84	2.870,84		0,00				2.870,84	2.870,84
21231	POR FSE 2014/2020 - COFINANZIAMENTO UE - ENTRATE DI PARTE CORRENTE	62063	POR FSE 2014-20 - ASSE A.4.1.1.B - FORMAZIONE CONTINUA - TRASFERIMENTI A.D.M.P - QUOTA RT TRAMITE RECUPERO ANTICIPAZIONE	2.536,73	2.536,73		0,00				2.536,73	2.536,73

Cap. di entrata	Descr.	Capitolo di spesa correlato	Descr.	Risorse vinc. nel risultato di amministrazione al 1/1/2023	Risorse vincolate applicate al bilancio dell'esercizio 2023	Entrate vincolate accertate nell'esercizio 2023	Impegni exerc. 2023 finanziati da entrate vincolate accertate nell'esercizio o da quote vincolate del risultato di amministrazione	Fondo plur. vinc. al 31/12/2023 finanziato da entrate vincolate accertate nell'esercizio o da quote vincolate del risultato di amministrazione	Cancellazione di residui attivi 'vincolati' o eliminazione del vincolo su quote del risultato di amministrazione (+) e cancellazione di residui passivi finanziati da risorse vincolate (-) (gestione dei residui)	Cancellazione nell'esercizio 2023 di impegni finanziari dal fondo plurimennale vincolato dopo l'approvazione del rendiconto dell'esercizio 2022 non rimpugnati nell'esercizio 2023	Risorse vincolate nel bilancio al 31/12/2023	Risorse vincolate nel risultato di amministrazione al 31/12/2023
				(a)	(b)	(c)	(d)	(e)	(f)	(g)	(b)-(a)+(c)-(e)+(g)	(b)-(a)+(c)-(d)-(e)-(f)-(g)
21231	POR FSE 2014/2020 - COFINANZIAMENTO UE - ENTRATE DI PARTE CORRENTE	62089	POR FSE 2014/2020 - ASSE A - SCHEDA 2.1.3.A - TIROCINI PROFESSIONISTI - QUOTA REGIONE TRAMITE RECUPERO ANTICIPAZIONE RISORSE UE E STATO - ALTRI TRASFERIMENTI A FAMIGLIE	6.745,09	6.745,09		0,00				6.745,09	6.745,09
21234	POR FESR 2014/2020 ENTRATE COMUNITARIE A FRONTE DI SPESE CORRENTI	23227	POR FESR 2014/2020 - AZIONE 1.6.1 ACQUISTO DISPOSITIVI DI PROTEZIONE INDIVIDUALE DEL PERSONALE SANITARIO - QUOTA UE	0,00	0,00	1.854.508,38	1.854.508,38				0,00	0,00
21234	POR FESR 2014/2020 ENTRATE COMUNITARIE A FRONTE DI SPESE CORRENTI	51891	ASSISTENZA TECNICA AL PROGRAMMA OPERATIVO FESR 2014/2020 - SPESE COMUNICAZIONE - QUOTA UE	0,00	0,00	38.647,52	38.647,52				0,00	0,00
21234	POR FESR 2014/2020 ENTRATE COMUNITARIE A FRONTE DI SPESE CORRENTI	51893	ASSISTENZA TECNICA AL PROGRAMMA OPERATIVO FESR 2014/2020 - SPESE PER CONSULENZE - QUOTA CE	0,00	0,00	110.614,76	110.614,76				0,00	0,00
21234	POR FESR 2014/2020 ENTRATE COMUNITARIE A FRONTE DI SPESE CORRENTI	51904	ATTIVITA' ASSISTENZA TECNICA - POR CREO ANNI 2014/2020 - TRASFERIMENTO AD ENTI DELLE AMMINISTRAZIONI LOCALI PER SPESE DI PARTE CORRENTE - QUOTA UE	0,00	0,00	54.390,44	54.390,44				0,00	0,00
21234	POR FESR 2014/2020 ENTRATE COMUNITARIE A FRONTE DI SPESE CORRENTI	51913	ASSISTENZA TECNICA AL PROGRAMMA OPERATIVO POR FESR 2014/2020 - ATTIVAZIONE UTENZE - FINANZIAMENTO UE	0,00	0,00	178,93	178,93				0,00	0,00
21234	POR FESR 2014/2020 ENTRATE COMUNITARIE A FRONTE DI SPESE CORRENTI	51945	POR FESR 2014-2020 AZIONE 3.4.3. CREAZIONE DI OCCASIONI DI INCONTRO TRA IMPRENDITORI ITALIANI ED ESTERI FINALIZZATI AD ATTRARRE INVESTIMENTI. MISSIONI. QUOTA CE.	294,89	294,89		0,00				294,89	294,89
21234	POR FESR 2014/2020 ENTRATE COMUNITARIE A FRONTE DI SPESE CORRENTI	52634	POR FESR 2014-2020. PERSONALE A TEMPO DETERMINATO DELIBERA 609/2017 MISS/PROGR. 1403 (UE 58,82 %) - QUOTA RETRIBUZIONE.	0,00	0,00	38.806,66	38.806,66				0,00	0,00
21234	POR FESR 2014/2020 ENTRATE COMUNITARIE A FRONTE DI SPESE CORRENTI	52635	POR FESR 2014-2020. PERSONALE A TEMPO DETERMINATO DELIBERA 609/2017 MISS/PROGR. 1403 (UE 58,82 %) - QUOTA ONERI.	0,00	0,00	10.476,99	10.476,99				0,00	0,00
21234	POR FESR 2014/2020 ENTRATE COMUNITARIE A FRONTE DI SPESE CORRENTI	52636	POR FESR 2014-2020. PERSONALE A TEMPO DETERMINATO DELIBERA 609/2017 MISS/PROGR. 1403 (UE 58,82 %) - QUOTA IRAP.	0,00	0,00	3.227,25	3.227,25				0,00	0,00
21234	POR FESR 2014/2020 ENTRATE COMUNITARIE A FRONTE DI SPESE CORRENTI	52640	POR FESR 2014-2020. PERSONALE A TEMPO DETERMINATO DELIBERA 609/2017 MISS/PROGR. 1504 (UE 58,82 %) - QUOTA RETRIBUZIONE.	0,00	0,00	55.346,49	55.346,49				0,00	0,00

Cap. di entrata	Descr.	Capitolo di spesa correlato	Descr.	Risorse vinc. nel risultato di amministrazione al 1/1/2023	Risorse vincolate applicate al bilancio dell'esercizio 2023	Entrate vincolate accertate nell'esercizio 2023	Impegni exerc. 2023 finanziati da entrate vincolate accertate nell'esercizio o da quote vincolate del risultato di amministrazione	Fondo plur. vinc. al 31/12/2023 finanziato da entrate vincolate accertate nell'esercizio o da quote vincolate del risultato di amministrazione	Cancellazione di residui attivi "vincolati" o eliminazione del vincolo su quote del risultato di amministrazione (+) e cancellazioni di residui passivi finanziati da risorse vincolate (-) (gestione dei residui)	Cancellazione nell'esercizio 2023 di impegni finanziari dal fondo plurimennale vincolato dopo l'approvazione del rendiconto dell'esercizio 2022 non rimpugnati nell'esercizio 2023	Risorse vincolate nel bilancio al 31/12/2023	Risorse vincolate nel risultato di amministrazione al 31/12/2023
				(a)	(b)	(c)	(d)	(e)	(f)	(g)	(b)-(a)+(c)-(e)+(g)	(b)-(a)+(c)-(d)-(e)-(f)-(g)
21234	POR FESR 2014/2020 ENTRATE COMUNITARIE A FRONTE DI SPESE CORRENTI	52641	POR FESR 2014-2020. PERSONALE A TEMPO DETERMINATO DELIBERA 609/2017 MISS/PROGR: 1504 (UE 58,82 %) - QUOTA ONERI.	0,00	0,00	15.370,63	15.370,63				0,00	0,00
21234	POR FESR 2014/2020 ENTRATE COMUNITARIE A FRONTE DI SPESE CORRENTI	52642	POR FESR 2014-2020. PERSONALE A TEMPO DETERMINATO DELIBERA 609/2017 MISS/PROGR: 1504 (UE 58,82 %) - QUOTA IRAP.	0,00	0,00	4.752,59	4.752,59				0,00	0,00
21234	POR FESR 2014/2020 ENTRATE COMUNITARIE A FRONTE DI SPESE CORRENTI	52646	POR FESR 2014-2020. PERSONALE A TEMPO DETERMINATO DELIBERA 609/2017 MISS/PROGR: 0903 (UE 58,82 %) - QUOTA RETRIBUZIONE.	0,00	0,00	19.988,07	19.988,07				0,00	0,00
21234	POR FESR 2014/2020 ENTRATE COMUNITARIE A FRONTE DI SPESE CORRENTI	52647	POR FESR 2014-2020. PERSONALE A TEMPO DETERMINATO DELIBERA 609/2017 MISS/PROGR: 0903 (UE 58,82 %) - QUOTA ONERI.	0,00	0,00	5.833,39	5.833,39				0,00	0,00
21234	POR FESR 2014/2020 ENTRATE COMUNITARIE A FRONTE DI SPESE CORRENTI	52648	POR FESR 2014-2020. PERSONALE A TEMPO DETERMINATO DELIBERA 609/2017 MISS/PROGR: 0903 (UE 58,82 %) - QUOTA IRAP.	0,00	0,00	1.771,31	1.771,31				0,00	0,00
21234	POR FESR 2014/2020 ENTRATE COMUNITARIE A FRONTE DI SPESE CORRENTI	52652	POR FESR 2014-2020. PERSONALE A TEMPO DETERMINATO DELIBERA 609/2017 MISS/PROGR: 0502 (UE 58,82 %) - QUOTA RETRIBUZIONE.	0,00	0,00	15.017,53	15.017,53				0,00	0,00
21234	POR FESR 2014/2020 ENTRATE COMUNITARIE A FRONTE DI SPESE CORRENTI	52653	POR FESR 2014-2020. PERSONALE A TEMPO DETERMINATO DELIBERA 609/2017 MISS/PROGR: 0502 (UE 58,82 %) - QUOTA ONERI.	0,00	0,00	4.091,29	4.091,29				0,00	0,00
21234	POR FESR 2014/2020 ENTRATE COMUNITARIE A FRONTE DI SPESE CORRENTI	52654	POR FESR 2014-2020. PERSONALE A TEMPO DETERMINATO DELIBERA 609/2017 MISS/PROGR: 0502 (UE 58,82 %) - QUOTA IRAP.	0,00	0,00	1.260,59	1.260,59				0,00	0,00
21234	POR FESR 2014/2020 ENTRATE COMUNITARIE A FRONTE DI SPESE CORRENTI	52658	POR FESR 2014-2020. PERSONALE A TEMPO DETERMINATO DELIBERA 609/2017 MISS/PROGR: 0102 (UE 58,82 %) - QUOTA RETRIBUZIONE.	0,00	0,00	11.662,66	11.662,66				0,00	0,00
21234	POR FESR 2014/2020 ENTRATE COMUNITARIE A FRONTE DI SPESE CORRENTI	52659	POR FESR 2014-2020. PERSONALE A TEMPO DETERMINATO DELIBERA 609/2017 MISS/PROGR: 0102 (UE 58,82 %) - QUOTA ONERI.	0,00	0,00	3.219,11	3.219,11				0,00	0,00
21234	POR FESR 2014/2020 ENTRATE COMUNITARIE A FRONTE DI SPESE CORRENTI	52660	POR FESR 2014-2020. PERSONALE A TEMPO DETERMINATO DELIBERA 609/2017 MISS/PROGR: 0102 (UE 58,82 %) - QUOTA IRAP.	0,00	0,00	991,70	991,70				0,00	0,00

Cap. di entrata	Descr.	Capitolo di spesa correlato	Descr.	Risorse vinc. nel risultato di amministrazione al 1/1/2023	Risorse vincolate applicate al bilancio dell'esercizio 2023	Entrate vincolate accertate nell'esercizio 2023	Impegni exerc. 2023 finanziati da entrate vincolate accertate nell'esercizio o da quote vincolate del risultato di amministrazione	Fondo plur. vinc. al 31/12/2023 finanziato da entrate vincolate accertate nell'esercizio o da quote vincolate del risultato di amministrazione	Cancellazione di residui attivi 'vincolati' o eliminazione del vincolo su quote del risultato di amministrazione (+) e cancellazioni di residui passivi finanziati da risorse vincolate (-) (gestione dei residui)	Cancellazione nell'esercizio 2023 di impegni finanziari dal fondo plurimennale vincolato dopo l'approvazione del rendiconto dell'esercizio 2022 non rimpagati nell'esercizio 2023	Risorse vincolate nel bilancio al 31/12/2023	Risorse vincolate nel risultato di amministrazione al 31/12/2023
				(a)	(b)	(c)	(d)	(e)	(f)	(g)	(h) = (b) + (c) - (e) - (f)	(i) = (a) + (c) - (d) - (f) - (g)
21234	POR FESR 2014/2020 ENTRATE COMUNITARIE A FRONTE DI SPESE CORRENTI	52721	SPESA RELATIVE AI SERVIZI FINANZIARI PER LA GESTIONE DEI C/C BANCARI PRESSO GLI ORGANISMI INTERMEDI POR FESR 2014-2020. QUOTA UE.	0,00	0,00	50,01	50,01				0,00	0,00
21234	POR FESR 2014/2020 ENTRATE COMUNITARIE A FRONTE DI SPESE CORRENTI	52772	POR FESR 2014/2020 - CREAZIONE DI OCCASIONI DI INCONTRO TRA IMPRENDITORI ITALIANI ED ESTERI FINALIZZATI AD ATTRARRE INVESTIMENTI AZIONE 3.4.3 - QUOTA UE. CONTRIBUTO A FONDAZIONE SISTEMA TOSCANO.	53,40	53,40		0,00				53,40	53,40
21234	POR FESR 2014/2020 ENTRATE COMUNITARIE A FRONTE DI SPESE CORRENTI	52968	SPESA DI GESTIONE DELLE ATTIVITA' CONTINUATIVE DI SVILUPPO TOSCANO. PREVISTE NEL PIANO ANNUALE DELLE ATTIVITA' RELATIVE ALL'ASSISTENZA TECNICA AL PROGRAMMA OPERATIVO FESR 2014-2020 (QUOTA UE)	0,00	0,00	717.329,16	717.329,16				0,00	0,00
21234	POR FESR 2014/2020 ENTRATE COMUNITARIE A FRONTE DI SPESE CORRENTI	53001	POR FESR 2014-2020 ATTIVITA' DI SUPPORTO PER LE STRATEGIE TERRITORIALI DELLE AREE INTERNE. TRASFERIMENTO AD ENTI DI DIRITTO PRIVATO PER SPESE DI PARTE CORRENTE - QUOTA UE	0,00	0,00	18.150,00	18.150,00				0,00	0,00
21234	POR FESR 2014/2020 ENTRATE COMUNITARIE A FRONTE DI SPESE CORRENTI	53241	POR FESR 2014-2020 SOSTEGNO ALLE ATTIVITA' COLLABORATIVE DI R&S PER LO SVILUPPO DI NUOVE TECNOLOGIE SOSTENIBILI, DI NUOVI PRODOTTI E SERVIZI AZIONE 1.1.4 B - QUOTA UE	0,00	0,00	12.376,35	12.376,35				0,00	0,00
21234	POR FESR 2014/2020 ENTRATE COMUNITARIE A FRONTE DI SPESE CORRENTI	53613	POR FESR 2014-2020. PERSONALE A TEMPO DETERMINATO - MISS/PROGR. 0108 (UE 58,82 %) - QUOTA ONERI	0,00	0,00	6.680,66	6.680,66				0,00	0,00
21234	POR FESR 2014/2020 ENTRATE COMUNITARIE A FRONTE DI SPESE CORRENTI	53614	POR FESR 2014-2020. PERSONALE A TEMPO DETERMINATO - MISS/PROGR. 0108 (UE 58,82 %) - QUOTA ONERI	0,00	0,00	1.882,70	1.882,70				0,00	0,00
21234	POR FESR 2014/2020 ENTRATE COMUNITARIE A FRONTE DI SPESE CORRENTI	53615	POR FESR 2014-2020. PERSONALE A TEMPO DETERMINATO - MISS/PROGR. 0108 (UE 58,82 %) - QUOTA IRAP.	0,00	0,00	567,80	567,80				0,00	0,00
21234	POR FESR 2014/2020 ENTRATE COMUNITARIE A FRONTE DI SPESE CORRENTI	53619	POR FESR 2014-2020. PERSONALE A TEMPO DETERMINATO - MISS/PROGR. 0901 (UE 58,82 %) - QUOTA RETRIBUZIONE.	0,00	0,00	6.680,66	6.680,66				0,00	0,00
21234	POR FESR 2014/2020 ENTRATE COMUNITARIE A FRONTE DI SPESE CORRENTI	53620	POR FESR 2014-2020. PERSONALE A TEMPO DETERMINATO - MISS/PROGR. 0901 (UE 58,82 %) - QUOTA ONERI.	0,00	0,00	1.882,70	1.882,70				0,00	0,00

Cap. di entrata	Descr.	Capitolo di spesa correlato	Descr.	Risorse vinc. nel risultato di amministrazione al 1/1/2023	Risorse vincolate applicate al bilancio dell'esercizio 2023	Entrate vincolate accertate nell'esercizio 2023	Impegni exerc. 2023 finanziati da entrate vincolate accertate nell'esercizio o da quote vincolate del risultato di amministrazione	Fondo plur. vinc. al 31/12/2023 finanziato da entrate vincolate accertate nell'esercizio o da quote vincolate del risultato di amministrazione	Cancellazione di residui attivi 'vincolati' o eliminazione del vincolo su quote del risultato di amministrazione (+) e cancellazione di residui passivi finanziati da risorse vincolate (-) (gestione dei residui)	Cancellazione nell'esercizio 2023 di impegni finanziari dal fondo plurimennale vincolato dopo l'approvazione del rendiconto dell'esercizio 2022 non rimpugnati nell'esercizio 2023	Risorse vincolate nel bilancio al 31/12/2023	Risorse vincolate nel risultato di amministrazione al 31/12/2023
				(a)	(b)	(c)	(d)	(e)	(f)	(g)	(b)-(a)+(c)-(e)+(g)	(b)-(a)+(c)-(d)-(e)-(f)-(g)
21234	POR FESR 2014/2020 ENTRATE COMUNITARIE A FRONTE DI SPESE CORRENTI	53621	POR FESR 2014-2020. PERSONALE A TEMPO DETERMINATO - MISS/PROGR.0901 (UE 58,82 %) - QUOTA IRAP	0,00	0,00	567,80	567,80				0,00	0,00
21234	POR FESR 2014/2020 ENTRATE COMUNITARIE A FRONTE DI SPESE CORRENTI	53625	POR FESR 2014-2020. PERSONALE A TEMPO DETERMINATO - MISS/PROGR. 1006 (UE 58,82 %) - QUOTA RETRIBUZIONE	0,00	0,00	6.680,66	6.680,66				0,00	0,00
21234	POR FESR 2014/2020 ENTRATE COMUNITARIE A FRONTE DI SPESE CORRENTI	53626	POR FESR 2014-2020. PERSONALE A TEMPO DETERMINATO - MISS/PROGR. 1006 (UE 58,82 %) - QUOTA ONERI	0,00	0,00	1.882,70	1.882,70				0,00	0,00
21234	POR FESR 2014/2020 ENTRATE COMUNITARIE A FRONTE DI SPESE CORRENTI	53627	POR FESR 2014-2020. PERSONALE A TEMPO DETERMINATO - MISS/PROGR. 1006 (UE 58,82 %) - QUOTA IRAP	0,00	0,00	567,80	567,80				0,00	0,00
21236	PC ITALIA-FRANCIA MARITTIMO 2014-2020 - ENTRATE UE A FRONTE DI SPESE CORRENTI	12254	PC ITALIA-FRANCIA MARITTIMO 2014-2020 - TRASFERIMENTI CORRENTI AD ENTI PUBBLICI LOCALI - QUOTA FESR	0,00	0,00	12.102.109,89	12.102.109,89	0,00			0,00	0,00
21236	PC ITALIA-FRANCIA MARITTIMO 2014-2020 - ENTRATE UE A FRONTE DI SPESE CORRENTI	12256	PC ITALIA-FRANCIA MARITTIMO 2014-2020 - TRASFERIMENTI CORRENTI AD IMPRESE QUOTA FESR	0,00	0,00	1.990.496,19	1.990.496,19				0,00	0,00
21236	PC ITALIA-FRANCIA MARITTIMO 2014-2020 - ENTRATE UE A FRONTE DI SPESE CORRENTI	12258	PC ITALIA-FRANCIA MARITTIMO 2014-2020 - TRASFERIMENTI CORRENTI AD ALTRI SOGGETTI QUOTA FESR	0,00	0,00	1.781.328,75	1.781.328,75				0,00	0,00
21236	PC ITALIA-FRANCIA MARITTIMO 2014-2020 - ENTRATE UE A FRONTE DI SPESE CORRENTI	12264	PC ITALIA-FRANCIA MARITTIMO 2014-2020 - ASSISTENZA TECNICA - MISSIONI - QUOTA FESR	8.734,60	8.734,60	6.465,05	8.840,25	0,00			6.359,40	6.359,40
21236	PC ITALIA-FRANCIA MARITTIMO 2014-2020 - ENTRATE UE A FRONTE DI SPESE CORRENTI	12266	PC ITALIA-FRANCIA MARITTIMO 2014-2020 - ASSISTENZA TECNICA - TRASFERIMENTI CORRENTI AD ALTRE AMMINISTRAZIONI LOCALI ITALIANE - QUOTA FESR	0,00	0,00	211.351,49	211.351,49	0,00			0,00	0,00
21236	PC ITALIA-FRANCIA MARITTIMO 2014-2020 - ENTRATE UE A FRONTE DI SPESE CORRENTI	12268	PC ITALIA-FRANCIA MARITTIMO 2014-2020 - ASSISTENZA TECNICA - SERVIZI - QUOTA FESR	0,00	0,00	884.887,10	884.887,10	0,00			0,00	0,00
21236	PC ITALIA-FRANCIA MARITTIMO 2014-2020 - ENTRATE UE A FRONTE DI SPESE CORRENTI	12270	PO ITALIA-FRANCIA MARITTIMO - 2014-2020 - ASSISTENZA TECNICA - A ATTIVITA' DI RAPPRESENTANZA ED ORGANIZZAZIONE EVENTI E PUBBLICITA' - QUOTA FESR	480,76	480,76	111.156,26	111.156,26	0,00			480,76	480,76
21236	PC ITALIA-FRANCIA MARITTIMO 2014-2020 - ENTRATE UE A FRONTE DI SPESE CORRENTI	12283	PO ITALIA-FRANCIA MARITTIMO 2014-2020 - ASSISTENZA TECNICA - PRESTAZIONI PROFESSIONALI E SPECIALISTICHE - QUOTA FESR	0,00	0,00	67.046,31	67.046,31	0,00			0,00	0,00
21236	PC ITALIA-FRANCIA MARITTIMO 2014-2020 - ENTRATE UE A FRONTE DI SPESE CORRENTI	12285	PO ITALIA-FRANCIA MARITTIMO 2014-2020 - ASSISTENZA TECNICA - SERVIZI INFORMATICI - QUOTA FESR	4.563,17	4.563,17	113.686,86	113.686,86				4.563,17	4.563,17

Cap. di entrata	Descr.	Capitolo di spesa correlato	Descr.	Risorse vinc. nel risultato di amministrazione al 1/1/2023	Risorse vincolate applicate al bilancio dell'esercizio 2023	Entrate vincolate accertate nell'esercizio 2023	Impegni exerc. 2023 finanziati da entrate vincolate accertate nell'esercizio o da quote vincolate del risultato di amministrazione	Fondo plur. vinc. al 31/12/2023 finanziato da entrate vincolate accertate nell'esercizio o da quote vincolate del risultato di amministrazione	Cancellazione di residui attivi 'vincolati' o eliminazione del vincolo su quote del risultato di amministrazione (+) e cancellazione di residui passivi finanziati da risorse vincolate (-) (gestione dei residui)	Cancellazione nell'esercizio 2023 di impegni finanziari dal fondo plurimennale vincolato dopo l'approvazione del rendiconto dell'esercizio 2022 non rimpugnati nell'esercizio 2023	Risorse vincolate nel bilancio al 31/12/2023	Risorse vincolate nel risultato di amministrazione al 31/12/2023
				(a)	(b)	(c)	(d)	(e)	(f)	(g)	(h) = (b) + (c) - (e) + (g)	(i) = (a) + (c) - (d) - (f) - (g)
21236	PC ITALIA-FRANCIA MARITTIMO 2014-2020 - ENTRATE UE A FRONTE DI SPESE CORRENTI	12289	PO ITALIA-FRANCIA MARITTIMO 2014-2020 - ASSISTENZA TECNICA - UTENZE - QUOTA FESR	0,01	0,01	1.026,77	1.026,77	0,00	0,01		0,01	0,00
21236	PC ITALIA-FRANCIA MARITTIMO 2014-2020 - ENTRATE UE A FRONTE DI SPESE CORRENTI	12362	PC ITALIA-FRANCIA MARITTIMO 2014-2020 - PERSONALE A TEMPO DETERMINATO DELIBERA 609/2017 MISS-PROGR. 1901 (UE 85 %) - QUOTA RETRIBUZIONE.	0,00	0,00	106.235,85	106.235,85	0,00			0,00	0,00
21236	PC ITALIA-FRANCIA MARITTIMO 2014-2020 - ENTRATE UE A FRONTE DI SPESE CORRENTI	12363	PC ITALIA-FRANCIA MARITTIMO 2014-2020 - PERSONALE A TEMPO DETERMINATO DELIBERA 609/2017 MISS-PROGR. 1901 (UE 85 %) - QUOTA ONERI.	0,00	0,00	29.371,16	29.371,16	0,00			0,00	0,00
21236	PC ITALIA-FRANCIA MARITTIMO 2014-2020 - ENTRATE UE A FRONTE DI SPESE CORRENTI	12364	PC ITALIA-FRANCIA MARITTIMO 2014-2020 - PERSONALE A TEMPO DETERMINATO DELIBERA 609/2017 MISS-PROGR. 1901 (UE 85 %) - QUOTA IRAP.	0,00	0,00	9.030,03	9.030,03	0,00			0,00	0,00
21236	PC ITALIA-FRANCIA MARITTIMO 2014-2020 - ENTRATE UE A FRONTE DI SPESE CORRENTI	12374	PC ITALIA-FRANCIA MARITTIMO 2014-2020 - TRASFERIMENTI CORRENTI A SOGGETTI ESTERI UE - QUOTA FESR	0,00	0,00	2.030.311,70	2.030.311,70	0,00			0,00	0,00
21236	PC ITALIA-FRANCIA MARITTIMO 2014-2020 - ENTRATE UE A FRONTE DI SPESE CORRENTI	12378	PC ITALIA-FRANCIA MARITTIMO 2014-2020 - ASSISTENZA TECNICA - TRASFERIMENTI CORRENTI A REGIONI FRANCESI - QUOTA FESR	0,00	0,00	579.974,11	579.974,11	0,00			0,00	0,00
21236	PC ITALIA-FRANCIA MARITTIMO 2014-2020 - ENTRATE UE A FRONTE DI SPESE CORRENTI	34227	PROGETTO INTENSE - SPESE PER SUPPORTO ALLE ATTIVITA' DI PROGETTO - QUOTA FESR	1.072,95	1.072,95		0,00	0,00			1.072,95	1.072,95
21237	PROGRAMMA DI SVILUPPO RURALE (FEASR) 2014-2020 - SOMME TRASFERITE DA ORGANISMO PAGATORE PER ASSISTENZA TECNICA (QUOTA UE)	52515	PROGRAMMA DI SVILUPPO RURALE (FEASR) 2014-2020. ASSISTENZA TECNICA - EVENTI E COMUNICAZIONE - QUOTA UE (43,12)	146,68	146,68	146.412,01	146.412,01				146,68	146,68
21237	PROGRAMMA DI SVILUPPO RURALE (FEASR) 2014-2020 - SOMME TRASFERITE DA ORGANISMO PAGATORE PER ASSISTENZA TECNICA (QUOTA UE)	52527	PROGRAMMA DI SVILUPPO RURALE (FEASR) 2014-2020. ASSISTENZA TECNICA - QUOTA UE (43,12) - MISSIONI ITALIA/ESTERO	1.033,78	1.033,78	1.232,35	1.232,35				1.033,78	1.033,78
21237	PROGRAMMA DI SVILUPPO RURALE (FEASR) 2014-2020 - SOMME TRASFERITE DA ORGANISMO PAGATORE PER ASSISTENZA TECNICA (QUOTA UE)	52528	PROGRAMMA DI SVILUPPO RURALE (FEASR) 2014-2020. ASSISTENZA TECNICA - QUOTA UE (43,12) - TRASFERIMENTI CORRENTI AD AMMINISTRAZIONI PUBBLICHE	0,00	0,00	202.320,09	202.320,09		-388,24		0,00	388,24

Cap. di entrata	Descr.	Capitolo di spesa correlato	Descr.	Risorse vinc. nel risultato di amministrazione al 1/1/2023	Risorse vincolate applicate al bilancio dell'esercizio 2023	Entrate vincolate accertate nell'esercizio 2023	Impegni exerc. 2023 finanziati da entrate vincolate accertate nell'esercizio o da quote vincolate del risultato di amministrazione	Fondo plur. vinc. al 31/12/2023 finanziato da entrate vincolate accertate nell'esercizio o da quote vincolate del risultato di amministrazione	Cancellazione di residui attivi 'vincolati' o eliminazione del vincolo su quote del risultato di amministrazione (+) e cancellazione di residui passivi finanziati da risorse vincolate (-) (gestione dei residui)	Cancellazione nell'esercizio 2023 di impegni finanziari dal fondo plurimennale vincolato dopo l'approvazione del rendiconto dell'esercizio 2022 non rimpugnati nell'esercizio 2023	Risorse vincolate nel bilancio al 31/12/2023	Risorse vincolate nel risultato di amministrazione al 31/12/2023
				(a)	(b)	(c)	(d)	(e)	(f)	(g)	(h) = (b) + (c) - (e) - (f) - (g)	(i) = (a) + (c) - (d) - (e) - (f) - (g)
21237	PROGRAMMA DI SVILUPPO RURALE (FEASR) 2014-2020 - SOMME TRASFERITE DA ORGANISMO PAGATORE PER ASSISTENZA TECNICA (QUOTA UE)	52531	PROGRAMMA DI SVILUPPO RURALE FEASR 2014-2020 - SPESE PER SUPPORTO ALL'AUTORITA DI GESTIONE - QUOTA (UE) 43,12%	682,42	682,42	281.723,00	281.723,00				682,42	682,42
21237	PROGRAMMA DI SVILUPPO RURALE (FEASR) 2014-2020 - SOMME TRASFERITE DA ORGANISMO PAGATORE PER ASSISTENZA TECNICA (QUOTA UE)	52534	PROGRAMMA DI SVILUPPO RURALE FEASR 2014-2020 - SPESE PER VALUTATORI INDIPENDENTI SUPPORTO ALL'AUTORITA DI GESTIONE - QUOTA (UE) 43,12%	0,00	0,00	40.993,35	40.993,35				0,00	0,00
21237	PROGRAMMA DI SVILUPPO RURALE (FEASR) 2014-2020 - SOMME TRASFERITE DA ORGANISMO PAGATORE PER ASSISTENZA TECNICA (QUOTA UE)	52628	PROGRAMMA DI SVILUPPO RURALE - FONDO EUROPEO AGRICOLO PER LO SVILUPPO 2014-2020 - PERSONALE A TEMPO DETERMINATO DELIBERA 609/2017 MISS/PROGR: 1601 (UE 51,99 %) - QUOTA RETRIBUZIONE.	0,00	0,00	63.337,52	63.337,52		-4.106,56		0,00	4.106,56
21237	PROGRAMMA DI SVILUPPO RURALE (FEASR) 2014-2020 - SOMME TRASFERITE DA ORGANISMO PAGATORE PER ASSISTENZA TECNICA (QUOTA UE)	52630	PROGRAMMA DI SVILUPPO RURALE - FONDO EUROPEO AGRICOLO PER LO SVILUPPO 2014-2020 - PERSONALE A TEMPO DETERMINATO DELIBERA 609/2017 MISS/PROGR: 1601 (UE 51,99 %) - QUOTA ONERI.	0,00	0,00	17.549,98	17.549,98		-989,71		0,00	989,71
21237	PROGRAMMA DI SVILUPPO RURALE (FEASR) 2014-2020 - SOMME TRASFERITE DA ORGANISMO PAGATORE PER ASSISTENZA TECNICA (QUOTA UE)	52632	PROGRAMMA DI SVILUPPO RURALE - FONDO EUROPEO AGRICOLO PER LO SVILUPPO 2014-2020 - PERSONALE A TEMPO DETERMINATO DELIBERA 609/2017 MISS/PROGR: 1601 (UE 51,99 %) - QUOTA IRAP.	0,00	0,00	5.383,19	5.383,19		-300,16		0,00	300,16
21237	PROGRAMMA DI SVILUPPO RURALE (FEASR) 2014-2020 - SOMME TRASFERITE DA ORGANISMO PAGATORE PER ASSISTENZA TECNICA (QUOTA UE)	52843	PROGRAMMA DI SVILUPPO RURALE FEASR 2014-2020 - SPESE PER SERVIZI INFORMATICI - QUOTA (UE) 43,12%	0,00	0,00		0,00		-60,52		0,00	60,52
21238	ENTRATE UE PER PROGETTO SIMPLA NEL PROGRAMMA HORIZON 2020	31192	HORIZON 2020 - PROGETTO SIMPLA - SPESE PER IL PERSONALE A TEMPO INDETERMINATO	38.454,09	38.454,09		0,00				38.454,09	38.454,09
21238	ENTRATE UE PER PROGETTO SIMPLA NEL PROGRAMMA HORIZON 2020	31193	HORIZON 2020 - PROGETTO SIMPLA - SPESE GENERALI	10.110,89	10.110,89		0,00				10.110,89	10.110,89
21238	ENTRATE UE PER PROGETTO SIMPLA NEL PROGRAMMA HORIZON 2020	31194	HORIZON 2020 - PROGETTO SIMPLA - SPESE PER MISSIONI	2.944,76	2.944,76		0,00				2.944,76	2.944,76

Cap. di entrata	Descr.	Capitolo di spesa correlato	Descr.	Risorse vinc. nel risultato di amministrazione al 1/1/2023	Risorse vincolate applicate al bilancio dell'esercizio 2023	Entrate vincolate accertate nell'esercizio 2023	Impegni exerc. 2023 finanziati da entrate vincolate accertate nell'esercizio o da quote vincolate del risultato di amministrazione	Fondo plur. vinc. al 31/12/2023 finanziato da entrate vincolate accertate nell'esercizio o da quote vincolate del risultato di amministrazione	Cancellazione di residui attivi 'vincolati' o eliminazione del vincolo su quote del risultato di amministrazione (+) e cancellazione di residui passivi finanziati da risorse vincolate (-) (gestione dei residui)	Cancellazione nell'esercizio 2023 di impegni finanziari dal fondo plurimennale vincolato dopo l'approvazione del rendiconto dell'esercizio 2022 non rimpinguati nell'esercizio 2023	Risorse vincolate nel bilancio al 31/12/2023	Risorse vincolate nel risultato di amministrazione al 31/12/2023
				(a)	(b)	(c)	(d)	(e)	(f)	(g)	(h) = (b) + (c) - (e) - (g)	(i) = (a) + (c) - (d) - (f) - (g)
21245	PROGRAMMA COMPLEMENTARE DI AZIONE E COESIONE PER LA GOVERNANCE DEI SISTEMI DI GESTIONE E CONTROLLO 2014-2020 - ENTRATE CORRENTI	62157	PROGRAMMA COMPLEMENTARE DI AZIONE E COESIONE PER LA GOVERNANCE DEI SISTEMI DI GESTIONE E CONTROLLO 2014-2020 - ASSE II - ACQUISTO SERVIZI E SPESE PER MISSIONI	0,00	0,00	3.050,05	3.050,05				0,00	0,00
21245	PROGRAMMA COMPLEMENTARE DI AZIONE E COESIONE PER LA GOVERNANCE DEI SISTEMI DI GESTIONE E CONTROLLO 2014-2020 - ENTRATE CORRENTI	62158	PROGRAMMA COMPLEMENTARE DI AZIONE E COESIONE PER LA GOVERNANCE DEI SISTEMI DI GESTIONE E CONTROLLO 2014-2020 - ASSE II - ASSISTENZA TECNICA - CONTROLLI II LIVELLO	0,00	0,00	127.269,55	127.269,55				0,00	0,00
21245	PROGRAMMA COMPLEMENTARE DI AZIONE E COESIONE PER LA GOVERNANCE DEI SISTEMI DI GESTIONE E CONTROLLO 2014-2020 - ENTRATE CORRENTI	62160	PROGRAMMA COMPLEMENTARE DI AZIONE E COESIONE PER LA GOVERNANCE DEI SISTEMI DI GESTIONE E CONTROLLO 2014-2020 - ASSE II - ACQUISTO BENI E SERVIZI - MANUTENZIONE SOFTWARE	0,00	0,00	9.782,24	9.782,24				0,00	0,00
21245	PROGRAMMA COMPLEMENTARE DI AZIONE E COESIONE PER LA GOVERNANCE DEI SISTEMI DI GESTIONE E CONTROLLO 2014-2020 - ENTRATE CORRENTI	62161	PROGRAMMA COMPLEMENTARE DI AZIONE E COESIONE PER LA GOVERNANCE DEI SISTEMI DI GESTIONE E CONTROLLO 2014-2020 - ASSE II - PERSONALE A TEMPO INDETERMINATO	0,00	0,00	71.274,16	0,00		71.274,16		71.274,16	0,00
21245	PROGRAMMA COMPLEMENTARE DI AZIONE E COESIONE PER LA GOVERNANCE DEI SISTEMI DI GESTIONE E CONTROLLO 2014-2020 - ENTRATE CORRENTI	62806	PROGRAMMA COMPLEMENTARE DI AZIONE E COESIONE PER LA GOVERNANCE DEI SISTEMI DI GESTIONE E CONTROLLO 2014-2020 - ASSE II - ASSISTENZA TECNICA - ADESIONE PROGETTI TECNOSTRUTTURA	0,00	0,00	5.500,00	5.500,00				0,00	0,00
21246	FEAMP 2014/2020 - FINANZIAMENTO UE - ENTRATE CORRENTI	52946	FEAMP 2014/2020 - QUOTA FINANZIAMENTO UE PER SPESE CORRENTI - ATTUAZIONE DI MISURE REGIONALI DI INTERVENTO PREVISTE DAL PROGRAMMA NAZIONALE	0,00	0,00	1.821.294,11	1.821.294,11				0,00	0,00
21246	FEAMP 2014/2020 - FINANZIAMENTO UE - ENTRATE CORRENTI	55085	FEAMP 2014/2020 MISURE DI ASSISTENZA TECNICA - QUOTA FINANZIAMENTO UE PER SPESE DI NATURA CORRENTE - TRASFERIMENTI	0,00	0,00	42.261,98	42.261,98				0,00	0,00
21246	FEAMP 2014/2020 - FINANZIAMENTO UE - ENTRATE CORRENTI	55095	FEAMP 2014/2020 - QUOTA DI COFINANZIAMENTO UE PER SPESE CORRENTI - SPESE DI GESTIONE E ANIMAZIONE FLAG	0,00	0,00	21.645,14	21.645,14				0,00	0,00
21250	FONDO ASILO, MIGRAZIONE E INTEGRAZIONE - FAMI 2014-2020 - ENTRATE CORRENTI - QUOTA UE	23155	FAMI 2014-2020 - PROGETTO SOFT - ACQUISTO SERVIZI - QUOTA UE	24.924,00	24.924,00		0,00				24.924,00	24.924,00

Cap. di entrata	Descr.	Capitolo di spesa correlato	Descr.	Risorse vinc. nel risultato di amministrazione al 1/1/2023	Risorse vincolate applicate al bilancio dell'esercizio 2023	Entrate vincolate accertate nell'esercizio 2023	Impegni exerc. 2023 finanziati da entrate vincolate accertate nell'esercizio o da quote vincolate del risultato di amministrazione	Fondo plur. vinc. al 31/12/2023 finanziato da entrate vincolate accertate nell'esercizio o da quote vincolate del risultato di amministrazione	Cancellazione di residui attivi 'vincolati' o eliminazione del vincolo su quote del risultato di amministrazione (+) e cancellazione di residui passivi finanziati da risorse vincolate (-) (gestione dei residui)	Cancellazione nell'esercizio 2023 di impegni finanziari dal fondo plurimennale vincolato dopo l'approvazione del rendiconto dell'esercizio 2022 non rimpugnati nell'esercizio 2023	Risorse vincolate nel bilancio al 31/12/2023	Risorse vincolate nel risultato di amministrazione al 31/12/2023
				(a)	(b)	(c)	(d)	(e)	(f)	(g)	(b)-(a)+(c)-(e)+(g)	(b)-(a)+(c)-(d)-(e)-(f)-(g)
21250	FONDO ASILO, MIGRAZIONE E INTEGRAZIONE - FAMI 2014-2020 - ENTRATE CORRENTI - QUOTA UE	23169	FAMI 2014-2020 - PROGETTO INSERTO - ACQUISTO SERVIZI - QUOTA UE	7.656,39	7.656,39		0,00				7.656,39	7.656,39
21250	FONDO ASILO, MIGRAZIONE E INTEGRAZIONE - FAMI 2014-2020 - ENTRATE CORRENTI - QUOTA UE	23189	FAMI 2014-2020 - PROGETTO SOFT - TRASFERIMENTO ALTRI SOGGETTI - QUOTA UE	9.030,03	9.030,03		0,00				9.030,03	9.030,03
21259	ENTRATE CORRENTI INTERREG EUROPE STEPHANIE - QUOTA UE	52595	PC INTERREG EUROPE 2014-2020 STEPHANIE- SPESE PER IL PERSONALE - QUOTA UE	0,00	0,00	16.327,56	0,00		16.327,56		16.327,56	0,00
21260	ENTRATE CORRENTI INTERREG EUROPE STEPHANIE - QUOTA STATO	52596	PC INTERREG EUROPE 2014-2020 STEPHANIE- SPESE PER IL PERSONALE - QUOTA STATO	0,00	0,00	2.881,34	0,00		2.881,34		2.881,34	0,00
21261	HORIZON 2020 - ERA-NET COFUND MANUFACTURING TECHNOLOGIES - PROGETTO MANUNET III - ENTRATE CORRENTI UE	52598	PROGRAMMA HORIZON 2020 - ERA-NET COFUND MANUFACTURING TECHNOLOGIES - PROGETTO MANUNET III - ASSISTENZA TECNICA - QUOTA UE	1.169,02	1.169,02		0,00				1.169,02	1.169,02
21268	progetto retralgas - trasferimento fondi dal comune di Orbetello per lo svolgimento attività nell'ambito del progetto retralgas (interreg V-A Italia Francia marittimo 2014-2020 -	12590	TRASFERIMENTO FONDI DAL COMUNE DI ORBETELLO PER SVOLGIMENTO ATTIVITA' NELL'AMBITO DEL PROGETTO RETRITALGAS (INTERREG V-A ITALIA FRANCIA MARITTIMO 2014-2020) - RETRIBUZIONI PERSONALE TEMPO INDETERMINATO	5.204,81	0,00		0,00				0,00	5.204,81
21277	PROGETTO TERRAGRIS 3 - PC ITALIA - FRANCIA MARITTIMO 2014-2020 - ENTRATA QUOTA UE (85%) Quota pervenuta tramite capofila - Prov. di Nuoro	12391	PROGETTO TERRAGRIS 3 - PC ITALIA FRANCIA MARITTIMO 2014-2020 - PERSONALE A TEMPO INDETERMINATO QUOTA UE 85%	1.040,57	1.040,57	7.479,27	0,00	0,00	8.519,84		8.519,84	0,00
21278	PROGETTO TERRAGRIS 3 - PC ITALIA - FRANCIA MARITTIMO 2014-2020 - ENTRATA QUOTA STATO (15%) Quota pervenuta tramite capofila - Prov. di Nuoro	12392	PROGETTO TERRAGRIS 3 - PC ITALIA FRANCIA MARITTIMO 2014-2020 - PERSONALE A TEMPO INDETERMINATO QUOTA STATO 15%	1.073,67	1.073,67	1.319,87	0,00	0,00	2.393,54		2.393,54	0,00
21279	ENTRATE UE CORRENTI PER INTERREG MED 2014-2020 PROGETTO HERIT-DATA	14331	INTERREG MED 2014-2020 PROGETTO HERIT-DATA SPESE DI COMUNICAZIONE QUOTA UE	0,00	0,00	3.408,16	0,00		3.408,16		3.408,16	0,00
21279	ENTRATE UE CORRENTI PER INTERREG MED 2014-2020 PROGETTO HERIT-DATA	14335	INTERREG MED 2014-2020 PROGETTO HERIT-DATA SPESE PER SERVIZI DI ASSISTENZA E VALUTAZIONE PROGETTO QUOTA UE	0,00	0,00	7.811,84	0,00		7.811,84		7.811,84	0,00
21279	ENTRATE UE CORRENTI PER INTERREG MED 2014-2020 PROGETTO HERIT-DATA	14339	INTERREG MED 2014-2020 PROGETTO HERIT-DATA SPESE PERSONALE INTERNO - QUOTA UE	22.195,06	22.195,06	27.213,30	0,00		27.213,30		49.408,36	22.195,06
21279	ENTRATE UE CORRENTI PER INTERREG MED 2014-2020 PROGETTO HERIT-DATA	14341	INTERREG MED 2014-2020 - PROGETTO HERIT-DATA - RETRIBUZIONI PERSONALE A TEMPO DETERMINATO (QUOTA UE)	4.906,23	4.906,23		0,00		-1.000,00		4.906,23	5.906,23

Cap. di entrata	Descr.	Capitolo di spesa correlato	Descr.	Risorse vinc. nel risultato di amministrazione al 1/1/2023	Risorse vincolate applicate al bilancio dell'esercizio 2023	Entrate vincolate accertate nell'esercizio 2023	Impegni exerc. 2023 finanziati da entrate vincolate accertate nell'esercizio o da quote vincolate del risultato di amministrazione	Fondo plur. vinc. al 31/12/2023 finanziato da entrate vincolate accertate nell'esercizio o da quote vincolate del risultato di amministrazione	Cancellazione di residui attivi "vincolati" o eliminazione del vincolo su quote del risultato di amministrazione (+) e cancellazione di residui passivi finanziati da risorse vincolate (-) (gestione dei residui)	Cancellazione nell'esercizio 2023 di impegni finanziari dal fondo plurimennale vincolato dopo approvazione del rendiconto dell'esercizio 2022 non rimpugnati nell'esercizio 2023	Risorse vincolate nel bilancio al 31/12/2023	Risorse vincolate nel risultato di amministrazione al 31/12/2023
				(a)	(b)	(c)	(d)	(e)	(f)	(g)	(b)-(a)+(c)-(e)+(g)	(b)-(a)+(c)-(d)-(e)-(f)-(g)
21279	ENTRATE UE CORRENTI PER INTERREG MED 2014-2020 PROGETTO HERIT-DATA	14343	INTERREG MED 2014-2020 - PROGETTO HERIT-DATA - ONERI PERSONALE A TEMPO DETERMINATO (QUOTA UE)	1.382,48	1.382,48		0,00		-254,10		1.382,48	1.636,58
21279	ENTRATE UE CORRENTI PER INTERREG MED 2014-2020 PROGETTO HERIT-DATA	14345	INTERREG MED 2014-2020 - PROGETTO HERIT-DATA - IRAP PERSONALE A TEMPO DETERMINATO (QUOTA UE)	417,04	417,04		0,00		-85,00		417,04	502,04
21289	PC INTERREG V-A ITALIA FRANCIA MARITTIMO 2014 - 2020. PROGETTO MED NEW JOB - ENTRATA CORRENTE UE	52760	PC INTERREG V-A ITALIA FRANCIA MARITTIMO 2014 - 2020. PROGETTO MED NEW JOB - SPESE PER MISSIONI - QUOTA UE	0,00	0,00	192,13	0,00	0,00	192,13		192,13	0,00
21289	PC INTERREG V-A ITALIA FRANCIA MARITTIMO 2014 - 2020. PROGETTO MED NEW JOB - ENTRATA CORRENTE UE	52762	PC INTERREG V-A ITALIA FRANCIA MARITTIMO 2014 - 2020. PROGETTO MED NEW JOB - CONSULENZE E SERVIZI - QUOTA UE	0,00	0,00	174,92	0,00	0,00	174,92		174,92	0,00
21289	PC INTERREG V-A ITALIA FRANCIA MARITTIMO 2014 - 2020. PROGETTO MED NEW JOB - ENTRATA CORRENTE UE	52768	PC INTERREG V-A ITALIA FRANCIA MARITTIMO 2014 - 2020. PROGETTO MED NEW JOB - SPESE PERSONALE FORFETTARIE - QUOTA UE	0,00	0,00	37.843,01	0,00	0,00	37.843,01		37.843,01	0,00
21289	PC INTERREG V-A ITALIA FRANCIA MARITTIMO 2014 - 2020. PROGETTO MED NEW JOB - ENTRATA CORRENTE UE	52770	PC INTERREG V-A ITALIA FRANCIA MARITTIMO 2014 - 2020. PROGETTO MED NEW JOB - SPESE DI UFFICIO E AMMINISTRATIVE FORFETTARIE - QUOTA UE	0,00	0,00	3.561,82	0,00	0,00	3.561,82		3.561,82	0,00
21289	PC INTERREG V-A ITALIA FRANCIA MARITTIMO 2014 - 2020. PROGETTO MED NEW JOB - ENTRATA CORRENTE UE	52992	PC INTERREG V-A ITALIA FRANCIA MARITTIMO 2014 - 2020. PROGETTO MED NEW JOB - ACQUISTO DI BENI E PRESTAZIONI DI SERVIZI - QUOTA UE	0,00	0,00	371,22	0,00	0,00	371,22		371,22	0,00
21290	PROGRAMMA NAZIONALE DEL FONDO ASILO, MIGRAZIONE E INTEGRAZIONE (FAMI) 2014-2020 - PROGETTO "COMMIT - COMPETENZE MIGRANTI IN TOSCANA" - ENTRATA UE CORRENTE DA TRASFERIRE AI PARTNERS	52815	PROGRAMMA NAZIONALE DEL FONDO ASILO, MIGRAZIONE E INTEGRAZIONE (FAMI) 2014-2020 - PROGETTO "COMMIT - COMPETENZE MIGRANTI IN TOSCANA" - TRASFERIMENTI PARTNERS IMPRESA. QUOTA UE	17.859,10	17.859,10		0,00				17.859,10	17.859,10
21290	PROGRAMMA NAZIONALE DEL FONDO ASILO, MIGRAZIONE E INTEGRAZIONE (FAMI) 2014-2020 - PROGETTO "COMMIT - COMPETENZE MIGRANTI IN TOSCANA" - ENTRATA UE CORRENTE DA TRASFERIRE AI PARTNERS	52817	PROGRAMMA NAZIONALE DEL FONDO ASILO, MIGRAZIONE E INTEGRAZIONE (FAMI) 2014-2020 - PROGETTO "COMMIT - COMPETENZE MIGRANTI IN TOSCANA" - TRASFERIMENTI PARTNERS ISTITUZIONI SOCIALI PRIVATE. QUOTA UE	20.867,34	20.867,34		0,00				20.867,34	20.867,34

Cap. di entrata	Descr.	Capitolo di spesa correlato	Descr.	Risorse vinc. nel risultato di amministrazione al 1/1/2023	Risorse vincolate applicate al bilancio dell'esercizio 2023	Entrate vincolate accertate nell'esercizio 2023	Impegni exerc. 2023 finanziati da entrate vincolate accertate nell'esercizio o da quote vincolate del risultato di amministrazione	Fondo plur. vinc. al 31/12/2023 finanziato da entrate vincolate accertate nell'esercizio o da quote vincolate del risultato di amministrazione	Cancellazione di residui attivi "vincolati" o eliminazione del vincolo su quote del risultato di amministrazione (+) e cancellazioni di residui passivi finanziati da risorse vincolate (-) (gestione dei residui)	Cancellazione nell'esercizio 2023 di impegni finanziari dal fondo plurimennale vincolato dopo l'approvazione del rendiconto dell'esercizio 2022 non rimpagati nell'esercizio 2023	Risorse vincolate nel bilancio al 31/12/2023	Risorse vincolate nel risultato di amministrazione al 31/12/2023
				(a)	(b)	(c)	(d)	(e)	(f)	(g)	(b)-(b)+(c)-(d)-(e)-(f)	(b)-(a)+(c)-(d)-(e)-(f)-(g)
21290	PROGRAMMA NAZIONALE DEL FONDO ASILO, MIGRAZIONE E INTEGRAZIONE (FAMI) 2014-2020 - PROGETTO "COMMIT - COMPETENZE MIGRANTI IN TOSCANA" - ENTRATA UE CORRENTE DA TRASFERIRE AI PARTNERS	52819	PROGRAMMA NAZIONALE DEL FONDO ASILO, MIGRAZIONE E INTEGRAZIONE (FAMI) 2014-2020 - PROGETTO "COMMIT - COMPETENZE MIGRANTI IN TOSCANA" - TRASFERIMENTI PARTNERS AP. QUOTA UE	3.641,25	3.641,25		0,00				3.641,25	3.641,25
21291	PROGRAMMA NAZIONALE DEL FONDO ASILO, MIGRAZIONE E INTEGRAZIONE (FAMI) 2014-2020 - PROGETTO "COMMIT - COMPETENZE MIGRANTI IN TOSCANA" - ENTRATA UE RT CORRENTE	52821	PROGRAMMA NAZIONALE DEL FONDO ASILO, MIGRAZIONE E INTEGRAZIONE (FAMI) 2014-2020 - PROGETTO "COMMIT - COMPETENZE MIGRANTI IN TOSCANA" - ACQUISTO BENI E PRESTAZIONI DI SERVIZI. QUOTA UE	0,00	0,00	22.011,92	22.011,92				0,00	0,00
21291	PROGRAMMA NAZIONALE DEL FONDO ASILO, MIGRAZIONE E INTEGRAZIONE (FAMI) 2014-2020 - PROGETTO "COMMIT - COMPETENZE MIGRANTI IN TOSCANA" - ENTRATA UE RT CORRENTE	52825	PROGRAMMA NAZIONALE DEL FONDO ASILO, MIGRAZIONE E INTEGRAZIONE (FAMI) 2014-2020 - PROGETTO "COMMIT - COMPETENZE MIGRANTI IN TOSCANA" - PERSONALE A TEMPO INDETERMINATO. QUOTA UE	3.606,40	3.606,40		0,00				3.606,40	3.606,40
21297	FAMI 2014/2020 - PROGETTO TEAMS - SPESE CORRENTI - QUOTA UE	23213	FAMI 2014/2020 - PROGETTO TEAMS - ACQUISTO DI SERVIZI - PRESTAZIONI PROFESSIONALI E SPECIALISTICHE - QUOTA UE	0,00	0,00	8.563,21	8.563,21				0,00	0,00
21297	FAMI 2014/2020 - PROGETTO TEAMS - SPESE CORRENTI - QUOTA UE	23217	FAMI 2014/2020 - PROGETTO TEAMS - PERSONALE A TEMPO DETERMINATO DELIBERA 609/2017 MISS/PROGR.1204 (UE 50%) - QUOTA RETRIBUZIONE.	166,85	166,85	168,79	168,79				166,85	166,85
21297	FAMI 2014/2020 - PROGETTO TEAMS - SPESE CORRENTI - QUOTA UE	23219	FAMI 2014/2020 - PROGETTO TEAMS - PERSONALE A TEMPO DETERMINATO DELIBERA 609/2017 MISS/PROGR.1204 (UE 50%) - QUOTA ONERI.	199,27	199,27	42,89	42,89				199,27	199,27
21297	FAMI 2014/2020 - PROGETTO TEAMS - SPESE CORRENTI - QUOTA UE	23221	FAMI 2014/2020 - PROGETTO TEAMS - PERSONALE A TEMPO DETERMINATO DELIBERA 609/2017 MISS/PROGR.1204 (UE 50%) - QUOTA IRAP.	54,22	54,22	14,35	14,35				54,22	54,22
21297	FAMI 2014/2020 - PROGETTO TEAMS - SPESE CORRENTI - QUOTA UE	23223	FAMI 2014/2020 - PROGETTO TEAMS - COSTI INDIRETTI - QUOTA UE	6.994,64	6.994,64		0,00				6.994,64	6.994,64
21298	FAMI 2014/2020 - PROGETTO TEAMS - SPESE CORRENTI - QUOTA STATO	23214	FAMI 2014/2020 - PROGETTO TEAMS - ACQUISTO DI SERVIZI - PRESTAZIONI PROFESSIONALI E SPECIALISTICHE - QUOTA STATO	0,00	0,00	8.563,21	8.563,21				0,00	0,00
21298	FAMI 2014/2020 - PROGETTO TEAMS - SPESE CORRENTI - QUOTA STATO	23218	FAMI 2014/2020 - PROGETTO TEAMS - PERSONALE A TEMPO DETERMINATO DELIBERA 609/2017 MISS/PROGR.1204 (STATO 50%) - QUOTA RETRIBUZIONE.	796,43	796,43	168,78	168,78				796,43	796,43

Cap. di entrata	Descr.	Capitolo di spesa correlato	Descr.	Risorse vinc. nel risultato di amministrazione al 1/1/2023	Risorse vincolate applicate al bilancio dell'esercizio 2023	Entrate vincolate accertate nell'esercizio 2023	Impegni eserc. 2023 finanziati da entrate vincolate accertate nell'esercizio o da quote vincolate del risultato di amministrazione	Fondo plur. vinc. al 31/12/2023 finanziato da entrate vincolate accertate nell'esercizio o da quote vincolate del risultato di amministrazione	Cancellazione di residui attivi "vincolati" o eliminazione del vincolo su quote del risultato di amministrazione (+) e cancellazione di residui passivi finanziati da risorse vincolate (-) (gestione dei residui)	Cancellazione nell'esercizio 2023 di impegni finanziari dal fondo plurimennale vincolato dopo l'approvazione del rendiconto dell'esercizio 2022 non rimpugnati nell'esercizio 2023	Risorse vincolate nel bilancio al 31/12/2023	Risorse vincolate nel risultato di amministrazione al 31/12/2023
				(a)	(b)	(c)	(d)	(e)	(f)	(g)	(h) = (b) + (c) - (e) - (g)	(i) = (a) + (c) - (d) - (f) - (g)
21298	FAMI 2014/2020 - PROGETTO TEAMS - SPESE CORRENTI - QUOTA STATO	23220	FAMI 2014/2020 - PROGETTO TEAMS - PERSONALE A TEMPO DETERMINATO DELIBERA 609/2017 MISS/PROGR:1204 (STATO 50%) - QUOTA ONERI	199,50	199,50	42,89	42,89				199,50	199,50
21298	FAMI 2014/2020 - PROGETTO TEAMS - SPESE CORRENTI - QUOTA STATO	23222	FAMI 2014/2020 - PROGETTO TEAMS - PERSONALE A TEMPO DETERMINATO DELIBERA 609/2017 MISS/PROGR:1204 (STATO 50%) - QUOTA RAP.	54,42	54,42	14,33	14,33				54,42	54,42
21298	FAMI 2014/2020 - PROGETTO TEAMS - SPESE CORRENTI - QUOTA STATO	23224	FAMI 2014/2020 - PROGETTO TEAMS - COSTI INDIRETTI - QUOTA STATO	6.994,64	6.994,64		0,00				6.994,64	6.994,64
21299	PROGRAMMA DI COOPERAZIONE INTERREG - ITALIA-FRANCIA MARITTIMO 2014-2020 - PROGETTO SEMPLICE RACINE - TRASFERIMENTI CORRENTI - QUOTA UE	63348	PROGRAMMA DI COOPERAZIONE INTERREG ITALIA-FRANCIA MARITTIMO 2014-2020 - PROGETTO SEMPLICE RACINE - SPESE AMMINISTRATIVE- TASSO FORETTARIO- QUOTA UE	0,00	0,00	2.896,76	0,00	0,00	2.896,76		2.896,76	0,00
21299	PROGRAMMA DI COOPERAZIONE INTERREG - ITALIA-FRANCIA MARITTIMO 2014-2020 - PROGETTO SEMPLICE RACINE - TRASFERIMENTI CORRENTI - QUOTA UE	63350	PROGRAMMA DI COOPERAZIONE INTERREG ITALIA - FRANCIA MARITTIMO - 2014-2020 - PROGETTO SEMPLICE RACINE - SPESE PER PERSONALE A T.L. - TASSO FORETTARIO- QUOTA UE	0,00	0,00	19.311,76	0,00	0,00	19.311,76		19.311,76	0,00
21300	Entrate provenienti dall'Unione Europea sul Programma Operativo Nazionale Inclusione 2014-2020.	62598	PROGRAMMA OPERATIVO NAZIONALE (PON) "INCLUSIONE" PROGETTO "MODELLO SPERIMENTALE DI INTERVENTO PER IL LAVORO E L'INCLUSIONE ATTIVA DELLE PERSONE IN ESECUZIONE PENALE" - ACQUISTO DI BENI E PRESTAZIONE DI SERVIZI - QUOTA UE	50.295,34	50.295,34	234.080,95	234.080,95				50.295,34	50.295,34
21300	Entrate provenienti dall'Unione Europea sul Programma Operativo Nazionale Inclusione 2014-2020.	62600	PROGRAMMA OPERATIVO NAZIONALE (PON) "INCLUSIONE" PROGETTO "MODELLO SPERIMENTALE DI INTERVENTO PER IL LAVORO E L'INCLUSIONE ATTIVA DELLE PERSONE IN ESECUZIONE PENALE" - SPESE MISSIONI - QUOTA UE	0,00	0,00	527,94	527,94				0,00	0,00
21300	Entrate provenienti dall'Unione Europea sul Programma Operativo Nazionale Inclusione 2014-2020.	62602	PROGRAMMA OPERATIVO NAZIONALE (PON) "INCLUSIONE" PROGETTO "MODELLO SPERIMENTALE DI INTERVENTO PER IL LAVORO E L'INCLUSIONE ATTIVA DELLE PERSONE IN ESECUZIONE PENALE" - TRASFERIMENTI AD IMPRESE PARTECIPATE - QUOTA UE	0,00	0,00	12.800,00	12.800,00				0,00	0,00

Cap. di entrata	Descr.	Capitolo di spesa correlato	Descr.	Risorse vinc. nel risultato di amministrazione al 1/1/2023	Risorse vincolate applicate al bilancio dell'esercizio 2023	Entrate vincolate accertate nell'esercizio 2023	Impegni exerc. 2023 finanziati da entrate vincolate accertate nell'esercizio o da quote vincolate del risultato di amministrazione	Fondo plur. vinc. al 31/12/2023 finanziato da entrate vincolate accertate nell'esercizio o da quote vincolate del risultato di amministrazione	Cancellazione di residui attivi "vincolati" o eliminazione del vincolo su quote del risultato di amministrazione (+) e cancellazione di residui passivi finanziati da risorse vincolate (-) (gestione dei residui)	Cancellazione nell'esercizio 2023 di impegni finanziari dal fondo plurimale vincolato dopo l'approvazione del rendiconto dell'esercizio 2022 non rimpugnati nell'esercizio 2023	Risorse vincolate nel bilancio al 31/12/2023	Risorse vincolate nel risultato di amministrazione al 31/12/2023
				(a)	(b)	(c)	(d)	(e)	(f)	(g)	(h) = (b) + (c) - (e) - (g)	(i) = (a) + (c) - (d) - (f) - (g)
21300	Entrate provenienti dall'Unione Europea sul Programma Operativo Nazionale Inclusione 2014-2020.	62638	PROGRAMMA OPERATIVO NAZIONALE (PON) "INCLUSIONE" PROGETTO "MODELLO SPERIMENTALE DI INTERVENTO PER IL LAVORO E L'INCLUSIONE ATTIVA DELLE PERSONE IN ESECUZIONE PENALE" - ENTE DI RICERCA - QUOTA UE	0,00	0,00	10.312,45	10.312,45			1.344,17	1.344,17	1.344,17
21300	Entrate provenienti dall'Unione Europea sul Programma Operativo Nazionale Inclusione 2014-2020.	62851	PROGRAMMA OPERATIVO NAZIONALE (PON) INCLUSIONE PROGETTO MODELLO SPERIMENTALE DI INTERVENTO PER IL LAVORO E L'INCLUSIONE ATTIVA DELLE PERSONE IN ESECUZIONE PENALE - AMMINISTRAZIONE CENTRALE - QUOTA UE	0,00	0,00	14.162,50	14.162,50				0,00	0,00
21304	FSC 2014-2020 DEL CIPE 25/2016 - ACCORDO DI PROGRAMMA PER LA REALIZZAZIONE DEGLI INTERVENTI DI MESSA IN SICUREZZA E BONIFICA DI AREE INQUINATE NEL TERRITORIO DELLA REGIONE TOSCANA - RISORSE IN CONTO CAPITALE	43244	FSC 2014-2020 DEL CIPE 25/2016 - ACCORDO DI PROGRAMMA PER LA REALIZZAZIONE DEGLI INTERVENTI DI MESSA IN SICUREZZA E BONIFICA DI AREE INQUINATE NEL TERRITORIO DELLA REGIONE TOSCANA - COMUNE DI MONTESCUDAIO PUMP & TREAT	0,00	0,00	148.833,19	148.833,19				0,00	0,00
21304	FSC 2014-2020 DEL CIPE 25/2016 - ACCORDO DI PROGRAMMA PER LA REALIZZAZIONE DEGLI INTERVENTI DI MESSA IN SICUREZZA E BONIFICA DI AREE INQUINATE NEL TERRITORIO DELLA REGIONE TOSCANA - RISORSE IN CONTO CAPITALE	43247	FSC 2014-2020 DEL CIPE 25/2016 - ACCORDO DI PROGRAMMA PER LA REALIZZAZIONE DEGLI INTERVENTI DI MESSA IN SICUREZZA E BONIFICA DI AREE INQUINATE NEL TERRITORIO DELLA REGIONE TOSCANA - BONIFICA DEL SITO EX MINERARIO IN LOC. CETINE NEL IL COMUNE DI CHIUSDINO (SI)	0,00	0,00	549.262,16	9.262,16	540.000,00			0,00	0,00
21304	FSC 2014-2020 DEL CIPE 25/2016 - ACCORDO DI PROGRAMMA PER LA REALIZZAZIONE DEGLI INTERVENTI DI MESSA IN SICUREZZA E BONIFICA DI AREE INQUINATE NEL TERRITORIO DELLA REGIONE TOSCANA - RISORSE IN CONTO CAPITALE	43249	FSC 2014-2020 DEL CIPE 25/2016 - ACCORDO DI PROGRAMMA PER LA REALIZZAZIONE DEGLI INTERVENTI DI MESSA IN SICUREZZA E BONIFICA DI AREE INQUINATE NEL TERRITORIO DELLA REGIONE TOSCANA - BONIFICA DEL SITO IN LOC. SALSICIAIA-CASSERELLO TRA I COMUNI DI FOLLONICA E SCARLINO (GR)	0,00	0,00	236.000,00	236.000,00				0,00	0,00

Cap. di entrata	Descr.	Capitolo di spesa correlato	Descr.	Risorse vinc. nel risultato di amministrazione al 1/1/2023	Risorse vincolate applicate al bilancio dell'esercizio 2023	Entrate vincolate accertate nell'esercizio 2023	Impegni exerc. 2023 finanziati da entrate vincolate accertate nell'esercizio o da quote vincolate del risultato di amministrazione	Fondo plur. vinc. al 31/12/2023 finanziato da entrate vincolate accertate nell'esercizio o da quote vincolate del risultato di amministrazione	Cancellazione di residui attivi 'vincolati' o eliminazione del vincolo su quote del risultato di amministrazione (+) e cancellazioni di residui passivi finanziati da risorse vincolate (-) (gestione dei residui)	Cancellazione nell'esercizio 2023 di impegni finanziari dal fondo plurimennale vincolato dopo l'approvazione del rendiconto dell'esercizio 2022 non rimpugnati nell'esercizio 2023	Risorse vincolate nel bilancio al 31/12/2023	Risorse vincolate nel risultato di amministrazione al 31/12/2023
				(a)	(b)	(c)	(d)	(e)	(f)	(g)	(h) = (b) + (c) - (e) - (g)	(i) = (a) + (c) - (d) - (f) - (g)
21304	FSC 2014-2020 DEL CIPE 25/2016 - ACCORDO DI PROGRAMMA PER LA REALIZZAZIONE DEGLI INTERVENTI DI MESSA IN SICUREZZA E BONIFICA DI AREE INQUINATE NEL TERRITORIO DELLA REGIONE TOSCANA - RISORSE IN CONTO CAPITALE	43251	FSC 2014-2020 DEL CIPE 25/2016 - ACCORDO DI PROGRAMMA PER LA REALIZZAZIONE DEGLI INTERVENTI DI MESSA IN SICUREZZA E BONIFICA DI AREE INQUINATE NEL TERRITORIO DELLA REGIONE TOSCANA - RISORSE IN CONTO CAPITALE	0,00	0,00	62.192,40	0,00	62.192,40			0,00	0,00
21304	FSC 2014-2020 DEL CIPE 25/2016 - ACCORDO DI PROGRAMMA PER LA REALIZZAZIONE DEGLI INTERVENTI DI MESSA IN SICUREZZA E BONIFICA DI AREE INQUINATE NEL TERRITORIO DELLA REGIONE TOSCANA - RISORSE IN CONTO CAPITALE	43263	ADP DEL 7 MAGGIO 2018 - INTERVENTI DI MESSA IN SICUREZZA E BONIFICA DEL SIND. MASSA-CARRARA. RISORSE FSC - CONVENZIONE CON ARTEA	0,00	0,00	456.454,34	456.454,34				0,00	0,00
21307	RECUPERI E RIMBORSI SU SOMME A DESTINAZIONE VINCOLATA RELATIVE A QUOTE DI COFINANZIAMENTO POR FESR 2014-2020 - ENTRATA IN CONTO CAPITALE DA AMMINISTRAZIONI CENTRALI	41180	RISORSE IN CONTO CAPITALE PROVENIENTI DA ORGANISMI INTERMEDI DA RIDESTINARE AD AZIONI DEL POR FESR 2014-2020 A SEGUITO DI RIMODULAZIONI	86.975,85	0,00		0,00				0,00	86.975,85
21308	FSC 2014-2020 Del CIPE 25/2016 - ACCORDO DI PROGRAMMA Per la realizzazione degli interventi di messa in sicurezza e bonifica di aree inquinate nel territorio della Regione Toscana - RISORSE CORRENTI	43241	FSC 2014-2020 DEL CIPE 25/2016 - ACCORDO DI PROGRAMMA PER LA REALIZZAZIONE DEGLI INTERVENTI DI MESSA IN SICUREZZA E BONIFICA DI AREE INQUINATE NEL TERRITORIO DELLA REGIONE TOSCANA - COMUNE DI MONTESCUDAIO SERVIZIO GESTIONE IMPIANTO SVE	195.441,50	0,00	69.429,80	69.429,80				0,00	195.441,50
21308	FSC 2014-2020 Del CIPE 25/2016 - ACCORDO DI PROGRAMMA Per la realizzazione degli interventi di messa in sicurezza e bonifica di aree inquinate nel territorio della Regione Toscana - RISORSE CORRENTI	43242	FSC 2014-2020 DEL CIPE 25/2016 - ACCORDO DI PROGRAMMA PER LA REALIZZAZIONE DEGLI INTERVENTI DI MESSA IN SICUREZZA E BONIFICA DI AREE INQUINATE NEL TERRITORIO DELLA REGIONE TOSCANA - COMUNE DI MONTESCUDAIO SERVIZIO GESTIONE IMPIANTO SVE - SPESE PER SERVIZI VARI	16.242,25	0,00	1.237,28	1.237,28				0,00	16.242,25

Cap. di entrata	Descr.	Capitolo di spesa correlato	Descr.	Risorse vinc. nel risultato di amministrazione al 1/1/2023	Risorse vincolate applicate al bilancio dell'esercizio 2023	Entrate vincolate accertate nell'esercizio 2023	Impegni exerc. 2023 finanziati da entrate vincolate accertate nell'esercizio o da quote vincolate del risultato di amministrazione	Fondo plur. vinc. al 31/12/2023 finanziato da entrate vincolate accertate nell'esercizio o da quote vincolate del risultato di amministrazione	Cancellazione di residui attivi 'vincolati' o eliminazione del vincolo su quote del risultato di amministrazione (+) e cancellazione di residui passivi finanziati da risorse vincolate (-) (gestione dei residui)	Cancellazione nell'esercizio 2023 di impegni finanziari dal fondo plurimennale vincolato dopo l'approvazione del rendiconto dell'esercizio 2022 non rimpugnati nell'esercizio 2023	Risorse vincolate nel bilancio al 31/12/2023	Risorse vincolate nel risultato di amministrazione al 31/12/2023
				(a)	(b)	(c)	(d)	(e)	(f)	(g)	(h) = (b) + (c) - (d) - (e) + (g)	(i) = (a) + (c) - (d) - (f) + (g)
21308	FSC 2014-2020 Dal CIPE 25/2016 - ACCORDO DI PROGRAMMA Per la realizzazione degli interventi di messa in sicurezza e bonifica di aree inquinate nel territorio della Regione Toscana - RISORSE CORRENTI	43243	FSC 2014-2020 DEL CIPE 25/2016 - ACCORDO DI PROGRAMMA PER LA REALIZZAZIONE DEGLI INTERVENTI DI MESSA IN SICUREZZA E BONIFICA DI AREE INQUINATE NEL TERRITORIO DELLA REGIONE TOSCANA - COMUNE DI MONTESCUDAIO SERVIZIO GESTIONE IMPIANTO SVE - SPESE PER UTENZE	26.159,83	0,00	34.996,31	34.996,31				0,00	26.159,83
21308	FSC 2014-2020 Dal CIPE 25/2016 - ACCORDO DI PROGRAMMA Per la realizzazione degli interventi di messa in sicurezza e bonifica di aree inquinate nel territorio della Regione Toscana - RISORSE CORRENTI	43245	FSC 2014-2020 DEL CIPE 25/2016 - ACCORDO DI PROGRAMMA PER LA REALIZZAZIONE DEGLI INTERVENTI DI MESSA IN SICUREZZA E BONIFICA DI AREE INQUINATE NEL TERRITORIO DELLA REGIONE TOSCANA - COMUNE DI MONTESCUDAIO PUMP & TREAT - SPESE PER UTENZE	0,00	0,00	22.453,75	22.453,75				0,00	0,00
21308	FSC 2014-2020 Dal CIPE 25/2016 - ACCORDO DI PROGRAMMA Per la realizzazione degli interventi di messa in sicurezza e bonifica di aree inquinate nel territorio della Regione Toscana - RISORSE CORRENTI	43246	FSC 2014-2020 DEL CIPE 25/2016 - ACCORDO DI PROGRAMMA PER LA REALIZZAZIONE DEGLI INTERVENTI DI MESSA IN SICUREZZA E BONIFICA DI AREE INQUINATE NEL TERRITORIO DELLA REGIONE TOSCANA - COMUNE DI MONTESCUDAIO PUMP & TREAT - SPESE PER SERVIZI VARI	1.883,74	0,00	8.440,89	8.440,89				0,00	1.883,74
21308	FSC 2014-2020 Dal CIPE 25/2016 - ACCORDO DI PROGRAMMA Per la realizzazione degli interventi di messa in sicurezza e bonifica di aree inquinate nel territorio della Regione Toscana - RISORSE CORRENTI	43248	FSC 2014-2020 DEL CIPE 25/2016 - ACCORDO DI PROGRAMMA PER LA REALIZZAZIONE DEGLI INTERVENTI DI MESSA IN SICUREZZA E BONIFICA DI AREE INQUINATE NEL TERRITORIO DELLA REGIONE TOSCANA - BONIFICA DEL SITO EX MINERARIO IN LOC. CETINE NEL IL COMUNE DI CHIUSDINO (SI) - SPESE PER SERVIZI VARI	16.475,00	0,00	0,00	0,00				0,00	16.475,00
21309	PC IFM 2014 - 2020. PROGETTO CAP TERRES ENTRATA QUOTA UE 85%. CAPOFLA CHAMBRE DE COMMERCE ET D'INDUSTRIE DE CORSE	12599	PC IFM 2014 - 2020. PROGETTO CAP TERRES - PRESTAZIONI SERVIZI QUOTA UE 85%	0,00	0,00	26.686,90	26.686,90	0,00			0,00	0,00
21309	PC IFM 2014 - 2020. PROGETTO CAP TERRES ENTRATA QUOTA UE 85%. CAPOFLA CHAMBRE DE COMMERCE ET D'INDUSTRIE DE CORSE	12601	PC IFM 2014 - 2020. PROGETTO CAP TERRES - CERTIFICATORE QUOTA UE 85%	0,00	0,00	1.309,00	1.309,00	0,00			0,00	0,00

Cap. di entrata	Descr.	Capitolo di spesa correlato	Descr.	Risorse vinc. nel risultato di amministrazione al 1/1/2023	Risorse vincolate applicate al bilancio dell'esercizio 2023	Entrate vincolate accertate nell'esercizio 2023	Impegni exerc. 2023 finanziati da entrate vincolate accertate nell'esercizio o da quote vincolate del risultato di amministrazione	Fondo plur. vinc. al 31/12/2023 finanziato da entrate vincolate accertate nell'esercizio o da quote vincolate del risultato di amministrazione	Cancellazione di residui attivi 'vincolati' o eliminazione del vincolo su quote del risultato di amministrazione (+) e cancellazione di residui passivi finanziati da risorse vincolate (-) (gestione dei residui)	Cancellazione nell'esercizio 2023 di impegni finanziari dal fondo plurimennale vincolato dopo l'approvazione del rendiconto dell'esercizio 2022 non rimpagati nell'esercizio 2023	Risorse vincolate nel bilancio al 31/12/2023	Risorse vincolate nel risultato di amministrazione al 31/12/2023
				(a)	(b)	(c)	(d)	(e)	(f)	(g)	(h)-(b)+(c)-(d)-(e)+(g)	(i)-(a)-(c)-(d)-(f)-(g)
21309	PC IFM 2014 - 2020. PROGETTO CAP.TERRES ENTRATA QUOTA UE 85% CAPOFLA CHAMBRE DE COMMERCE ET D'INDUSTRIE DE CORSE	12605	PC IFM 2014 - 2020 PROGETTO CAP.TERRES - MISSIONI - QUOTA UE 85%	0,00	0,00	1.588,67	1.588,67	0,00			0,00	0,00
21310	INTERREG IT FR MARITTIMO 2021-2027- ENTRATE UE A FRONTE DI SPESE CORRENTI	12615	INTERREG IT FR MARITTIMO 2021-2027 - TRASFERIMENTI CORRENTI AD IMPRESE - FESR	0,00	0,00	1.331.730,00	1.331.730,00				0,00	0,00
21310	INTERREG IT FR MARITTIMO 2021-2027- ENTRATE UE A FRONTE DI SPESE CORRENTI	12617	INTERREG IT FR MARITTIMO 2021-2027 - TRASFERIMENTI CORRENTI AD ENTI PUBBLICI LOCALI - FESR	3.092.737,22	3.092.737,22	4.159.560,78	6.856.868,00	395.430,00			0,00	0,00
21310	INTERREG IT FR MARITTIMO 2021-2027- ENTRATE UE A FRONTE DI SPESE CORRENTI	12619	INTERREG IT FR MARITTIMO 2021-2027 - TRASFERIMENTI CORRENTI AD ENTI PUBBLICI CENTRALI - FESR	0,00	0,00	725.917,00	725.917,00				0,00	0,00
21310	INTERREG IT FR MARITTIMO 2021-2027- ENTRATE UE A FRONTE DI SPESE CORRENTI	12621	INTERREG IT FR MARITTIMO 2021-2027 - TRASFERIMENTI CORRENTI AD ALTRI SOGGETTI - FESR	0,00	0,00	3.222.257,06	3.222.257,06				0,00	0,00
21310	INTERREG IT FR MARITTIMO 2021-2027- ENTRATE UE A FRONTE DI SPESE CORRENTI	12623	INTERREG IT FR MARITTIMO 2021-2027 - TRASFERIMENTI CORRENTI A SOGGETTI ESTERI UE - FESR	0,00	0,00	3.027.237,50	3.027.237,50				0,00	0,00
21310	INTERREG IT FR MARITTIMO 2021-2027- ENTRATE UE A FRONTE DI SPESE CORRENTI	12624	INTERREG IT FR MARITTIMO 2021-2027 - ASSISTENZA TECNICA - SERVIZI - FESR	0,00	0,00	40.016,00	40.016,00				0,00	0,00
21310	INTERREG IT FR MARITTIMO 2021-2027- ENTRATE UE A FRONTE DI SPESE CORRENTI	12630	INTERREG IT FR MARITTIMO 2021-2027 - ASSISTENZA TECNICA - ATTIVITA' DI RAPPRESENTANZA ED ORGANIZZAZIONE EVENTI E PUBBLICITA' - FESR	0,00	0,00	5.906,22	5.906,22				0,00	0,00
21310	INTERREG IT FR MARITTIMO 2021-2027- ENTRATE UE A FRONTE DI SPESE CORRENTI	12632	INTERREG IT FR MARITTIMO 2021-2027 - ASSISTENZA TECNICA - PRESTAZIONI PROFESSIONALI E SPECIALISTICHE - FESR	0,00	0,00	393,50	393,50				0,00	0,00
21310	INTERREG IT FR MARITTIMO 2021-2027- ENTRATE UE A FRONTE DI SPESE CORRENTI	12650	INTERREG IT FR MARITTIMO 2021 - 2027 - ASSISTENZA TECNICA - MISSIONI - FESR	0,00	0,00	3.752,92	3.752,92				0,00	0,00
21310	INTERREG IT FR MARITTIMO 2021-2027- ENTRATE UE A FRONTE DI SPESE CORRENTI	12658	INTERREG IT FR MARITTIMO 2021-2027 - ASSISTENZA TECNICA - SERVIZI - PERSONALE A TEMPO DETERMINATO - MISS/PROGR: 1902 - IRAP QUOTA UE (80%)	0,00	0,00	1.886,27	1.886,27				0,00	0,00
21310	INTERREG IT FR MARITTIMO 2021-2027- ENTRATE UE A FRONTE DI SPESE CORRENTI	12660	INTERREG IT FR MARITTIMO 2021-2027 - ASSISTENZA TECNICA - SERVIZI - PERSONALE A TEMPO DETERMINATO - MISS/PROGR: 1902 - ONERI QUOTA UE (80%)	0,00	0,00	6.255,00	6.255,00				0,00	0,00

Cap. di entrata	Descr.	Capitolo di spesa correlato	Descr.	Risorse vinc. nel risultato di amministrazione al 1/1/2023	Risorse vincolate applicate al bilancio dell'esercizio 2023	Entrate vincolate accertate nell'esercizio 2023	Impegni exerc. 2023 finanziati da entrate vincolate accertate nell'esercizio o da quote vincolate del risultato di amministrazione	Fondo plur. vinc. al 31/12/2023 finanziato da entrate vincolate accertate nell'esercizio o da quote vincolate del risultato di amministrazione	Cancellazione di residui attivi 'vincolati' o eliminazione del vincolo su quote del risultato di amministrazione (+) e cancellazione di residui passivi finanziati da risorse vincolate (-) (gestione dei residui)	Cancellazione nell'esercizio 2023 di impegni finanziari dal fondo plurimale vincolato dopo l'approvazione del rendiconto dell'esercizio 2022 non rimpagati nell'esercizio 2023	Risorse vincolate nel bilancio al 31/12/2023	Risorse vincolate nel risultato di amministrazione al 31/12/2023
				(a)	(b)	(c)	(d)	(e)	(f)	(g)	(b)-(a)+(c)-(d)-(e)+(g)	(b)-(a)+(c)-(d)-(e)+(g)
21310	INTERREG IT FR MARITTIMO 2021-2027- ENTRATE UE A FRONTE DI SPESE CORRENTI	12662	INTERREG IT FR MARITTIMO 2021-2027 - ASSISTENZA TECNICA - SERVIZI - PERSONALE A TEMPO DETERMINATO - MISSIONI-PROGR. 1902 - RETRIBUZIONI QUOTA UE (80%)	0,00	0,00	22.274,48	22.274,48				0,00	0,00
21310	INTERREG IT FR MARITTIMO 2021-2027- ENTRATE UE A FRONTE DI SPESE CORRENTI	12695	INTERREG IT FR MARITTIMO 2021 - 2027 - ASSISTENZA TECNICA - MISSIONI - FESR	0,00	0,00	268,40	268,40				0,00	0,00
21311	PR FESR 2021-2027 ENTRATE COMUNIARIE A FRONTE DI SPESE CORRENTI	53402	PR FESR 2021-2027 - ASSISTENZA TECNICA - SPESE PER CONSULENZE - QUOTA UE	0,00	0,00	115.645,54	115.645,54				0,00	0,00
21311	PR FESR 2021-2027 ENTRATE COMUNIARIE A FRONTE DI SPESE CORRENTI	53438	PR FESR 2021-2027 - AZIONE 1.3.2 SOSTEGNO AGLI INVESTIMENTI PRODUTTIVI (SOVVENZIONI C/INTERESSI+VOUCHER) SPESE CORRENTI - QUOTA UE	7.373.016,69	7.373.016,69		0,00				7.373.016,69	7.373.016,69
21311	PR FESR 2021-2027 ENTRATE COMUNIARIE A FRONTE DI SPESE CORRENTI	53447	PR FESR 2021-2027 - AZIONE 1.3.3. - SOSTEGNI AD INTERVENTI PER ATTRAZIONE INVESTIMENTI - CONSULENZA - QUOTA UE	0,00	0,00	21.565,20	21.565,20				0,00	0,00
21311	PR FESR 2021-2027 ENTRATE COMUNIARIE A FRONTE DI SPESE CORRENTI	53450	PR FESR 2021-2027 - AZIONE 1.3.3. - SOSTEGNI AD INTERVENTI PER ATTRAZIONE INVESTIMENTI - EVENTI-QUOTA UE	0,00	0,00	26.722,72	26.722,72				0,00	0,00
21311	PR FESR 2021-2027 ENTRATE COMUNIARIE A FRONTE DI SPESE CORRENTI	53456	PR FESR 2021-2027 - AZIONE 1.3.3. - SOSTEGNI AD INTERVENTI PER ATTRAZIONE INVESTIMENTI - MISSIONI-QUOTA UE	0,00	0,00	3.502,50	3.502,50				0,00	0,00
21311	PR FESR 2021-2027 ENTRATE COMUNIARIE A FRONTE DI SPESE CORRENTI	53459	PR FESR 2021-2027 - AZIONE 1.3.3. - SOSTEGNI AD INTERVENTI PER ATTRAZIONE INVESTIMENTI - COMUNICAZIONE - QUOTA UE	0,00	0,00	92.800,00	92.800,00				0,00	0,00
21311	PR FESR 2021-2027 ENTRATE COMUNIARIE A FRONTE DI SPESE CORRENTI	53547	PR FESR 2021/2027 - ASSISTENZA TECNICA - SPESE COMUNICAZIONE - QUOTA UE	0,00	0,00	59.333,33	59.333,33				0,00	0,00
21311	PR FESR 2021-2027 ENTRATE COMUNIARIE A FRONTE DI SPESE CORRENTI	53550	PR FESR 2021/2027 ASSISTENZA TECNICA - TRASFERIMENTO AD ENTI DELLE AMMINISTRAZIONI LOCALI PER SPESE DI PARTE CORRENTE - QUOTA UE	0,00	0,00	6.568,66	6.568,66				0,00	0,00
21311	PR FESR 2021-2027 ENTRATE COMUNIARIE A FRONTE DI SPESE CORRENTI	53553	PR FESR 2021/2027 - ASSISTENZA TECNICA - SPESE DI GESTIONE DELLE ATTIVITA' CONTINUATIVE DI SVILUPPO TOSCANA, PREVISTE NEL PIANO ANNUALE DELLE ATTIVITA' (QUOTA UE)	0,00	0,00	1.373.468,67	1.373.468,67				0,00	0,00

Cap. di entrata	Descr.	Capitolo di spesa correlato	Descr.	Risorse vinc. nel risultato di amministrazione al 1/1/2023	Risorse vincolate applicate al bilancio dell'esercizio 2023	Entrate vincolate accertate nell'esercizio 2023	Impegni exerc. 2023 finanziati da entrate vincolate accertate nell'esercizio o da quote vincolate del risultato di amministrazione	Fondo plur. vinc. al 31/12/2023 finanziato da entrate vincolate accertate nell'esercizio o da quote vincolate del risultato di amministrazione	Cancellazione di residui attivi 'vincolati' o eliminazione del vincolo su quote del risultato di amministrazione (+) e cancellazione di residui passivi finanziati da risorse vincolate (-) (gestione dei residui)	Cancellazione nell'esercizio 2023 di impegni finanziari dal fondo plurimennale vincolato dopo l'approvazione del rendiconto dell'esercizio 2022 non rimpugnati nell'esercizio 2023	Risorse vincolate nel bilancio al 31/12/2023	Risorse vincolate nel risultato di amministrazione al 31/12/2023
				(a)	(b)	(c)	(d)	(e)	(f)	(g)	(h) = (b) + (c) - (e) - (g)	(i) = (a) + (c) - (d) - (f) - (g)
21311	PR FESR 2021-2027 ENTRATE COMUNITARIE A FRONTE DI SPESE CORRENTI	53556	PR FESR 2021-2027 - ASSISTENZA TECNICA - SPESE PER MISSIONI - QUOTA UE	0,00	0,00	655,66	655,66				0,00	0,00
21311	PR FESR 2021-2027 ENTRATE COMUNITARIE A FRONTE DI SPESE CORRENTI	53638	PR FESR 2021-2027 - ASSISTENZA TECNICA - SPESE PER ALTRI SERVIZI - QUOTA UE	0,00	0,00	1.434,23	1.434,23				0,00	0,00
21311	PR FESR 2021-2027 ENTRATE COMUNITARIE A FRONTE DI SPESE CORRENTI	53642	PR FESR 2021-2027 - ASSISTENZA TECNICA - ATTIVITA' DI SUPPORTO PER LE STRATEGIE TERRITORIALI DELLE AREE INTERNE - TRASFERIMENTO AD ENTI DI DIRITTO PRIVATO PER SPESE DI PARTE CORRENTE - QUOTA UE	0,00	0,00	12.000,00	12.000,00				0,00	0,00
21312	PR FSE PLUS 2021/2027 - COFINANZIAMENTO UE - ENTRATE DI PARTE CORRENTE	12669	PR FSE+ 2021/2027 - ASSE 5 - PRIORITA' 5 - CODICE 5.T.6 - PERSONALE A TEMPO DETERMINATO - MISS/PROGR: 0401 - RETRIBUZIONI QUOTA UE (40%)	0,00	0,00	4.543,12	4.543,12				0,00	0,00
21312	PR FSE PLUS 2021/2027 - COFINANZIAMENTO UE - ENTRATE DI PARTE CORRENTE	12670	PR FSE+ 2021/2027 - ASSE 5 - PRIORITA' 5 - CODICE 5.T.6 - PERSONALE A TEMPO DETERMINATO - MISS/PROGR: 0401 - ONERI QUOTA UE (40%)	0,00	0,00	1.280,33	1.280,33				0,00	0,00
21312	PR FSE PLUS 2021/2027 - COFINANZIAMENTO UE - ENTRATE DI PARTE CORRENTE	12671	PR FSE+ 2021/2027 - ASSE 5 - PRIORITA' 5 - CODICE 5.T.6 - PERSONALE A TEMPO DETERMINATO - MISS/PROGR: 0401 - IRAP QUOTA UE (40%)	0,00	0,00	386,16	386,16				0,00	0,00
21312	PR FSE PLUS 2021/2027 - COFINANZIAMENTO UE - ENTRATE DI PARTE CORRENTE	12675	PR FSE+ 2021/2027 - ASSE 5 - PRIORITA' 5 - CODICE 5.T.6 - PERSONALE A TEMPO DETERMINATO - MISS/PROGR: 0502 - RETRIBUZIONI QUOTA UE (40%)	0,00	0,00	4.642,16	4.642,16				0,00	0,00
21312	PR FSE PLUS 2021/2027 - COFINANZIAMENTO UE - ENTRATE DI PARTE CORRENTE	12676	PR FSE+ 2021/2027 - ASSE 5 - PRIORITA' 5 - CODICE 5.T.6 - PERSONALE A TEMPO DETERMINATO - MISS/PROGR: 0502 - ONERI QUOTA UE (40%)	0,00	0,00	1.280,33	1.280,33				0,00	0,00
21312	PR FSE PLUS 2021/2027 - COFINANZIAMENTO UE - ENTRATE DI PARTE CORRENTE	12677	PR FSE+ 2021/2027 - ASSE 5 - PRIORITA' 5 - CODICE 5.T.6 - PERSONALE A TEMPO DETERMINATO - MISS/PROGR: 0502 - IRAP QUOTA UE (40%)	0,00	0,00	386,15	386,15				0,00	0,00
21312	PR FSE PLUS 2021/2027 - COFINANZIAMENTO UE - ENTRATE DI PARTE CORRENTE	12681	PR FSE+ 2021/2027 - ASSE 5 - PRIORITA' 5 - CODICE 5.T.6 - PERSONALE A TEMPO DETERMINATO - MISS/PROGR: 1204 - RETRIBUZIONI QUOTA UE (40%)	0,00	0,00	10.134,51	10.134,51				0,00	0,00
21312	PR FSE PLUS 2021/2027 - COFINANZIAMENTO UE - ENTRATE DI PARTE CORRENTE	12682	PR FSE+ 2021/2027 - ASSE 5 - PRIORITA' 5 - CODICE 5.T.6 - PERSONALE A TEMPO DETERMINATO - MISS/PROGR: 1204 - ONERI QUOTA UE (40%)	0,00	0,00	2.856,07	2.856,07				0,00	0,00

Cap. di entrata	Descr.	Capitolo di spesa correlato	Descr.	Risorse vinc. nel risultato di amministrazione al 1/1/2023	Risorse vincolate applicate al bilancio dell'esercizio 2023	Entrate vincolate accertate nell'esercizio 2023	Impegni exerc. 2023 finanziati da entrate vincolate accertate nell'esercizio o da quote vincolate del risultato di amministrazione	Fondo plur. vinc. al 31/12/2023 finanziato da entrate vincolate accertate nell'esercizio o da quote vincolate del risultato di amministrazione	Cancellazione di residui attivi 'vincolati' o eliminazione del vincolo su quote del risultato di amministrazione (+) e cancellazione di residui passivi finanziati da risorse vincolate (-) (gestione dei residui)	Cancellazione nell'esercizio 2023 di impegni finanziari dal fondo plurimennale vincolato dopo l'approvazione del rendiconto dell'esercizio 2022 non rimpugnati nell'esercizio 2023	Risorse vincolate nel bilancio al 31/12/2023	Risorse vincolate nel risultato di amministrazione al 31/12/2023
				(a)	(b)	(c)	(d)	(e)	(f)	(g)	(h) = (b) + (c) - (e) - (g)	(i) = (a) + (c) - (d) - (f) - (g)
21312	PR FSE PLUS 2021/2027 - COFINANZIAMENTO UE - ENTRATE DI PARTE CORRENTE	12683	PR FSE+ 2021/2027 - ASSE 5 - PRIORITA' 5 - CODICE 5.T.6 - PERSONALE A TEMPO DETERMINATO - MISS/PROGR: 1204 - IRAP QUOTA UE (40%)	0,00	0,00	861,42	861,42				0,00	0,00
21312	PR FSE PLUS 2021/2027 - COFINANZIAMENTO UE - ENTRATE DI PARTE CORRENTE	12687	PR FSE+ 2021/2027 - ASSE 5 - PRIORITA' 5 - CODICE 5.T.6 - PERSONALE A TEMPO DETERMINATO - MISS/PROGR: 1502 - RETRIBUZIONI QUOTA UE (40%)	0,00	0,00	14.032,73	14.032,73				0,00	0,00
21312	PR FSE PLUS 2021/2027 - COFINANZIAMENTO UE - ENTRATE DI PARTE CORRENTE	12688	PR FSE+ 2021/2027 - ASSE 5 - PRIORITA' 5 - CODICE 5.T.6 - PERSONALE A TEMPO DETERMINATO - MISS/PROGR: 1502 - ONERI QUOTA UE (40%)	0,00	0,00	3.946,88	3.946,88				0,00	0,00
21312	PR FSE PLUS 2021/2027 - COFINANZIAMENTO UE - ENTRATE DI PARTE CORRENTE	12689	PR FSE+ 2021/2027 - ASSE 5 - PRIORITA' 5 - CODICE 5.T.6 - PERSONALE A TEMPO DETERMINATO - MISS/PROGR: 1502 - IRAP QUOTA UE (40%)	0,00	0,00	1.190,43	1.190,43				0,00	0,00
21312	PR FSE PLUS 2021/2027 - COFINANZIAMENTO UE - ENTRATE DI PARTE CORRENTE	64003	PR FSE+ 2021/2027 ASSE 2 - ATTIVITA' 2.F.2 - QUOTA UE - TRASFERIMENTI CORRENTI A AMMINISTRAZIONI LOCALI BORSE PEGASO DSUR	0,00	0,00	712.711,04	712.711,04				0,00	0,00
21312	PR FSE PLUS 2021/2027 - COFINANZIAMENTO UE - ENTRATE DI PARTE CORRENTE	64012	PR FSE+ 2021/2027 ASSE 2 - ATTIVITA' 2.F.4 - QUOTA UE - TRASFERIMENTI CORRENTI A AMMINISTRAZIONI LOCALI TIROCINI ARDSU	0,00	0,00	29.600,00	29.600,00				0,00	0,00
21312	PR FSE PLUS 2021/2027 - COFINANZIAMENTO UE - ENTRATE DI PARTE CORRENTE	64015	PR FSE+ 2021/2027 ASSE 2 - ATTIVITA' 2.F.5 - QUOTA UE - TRASFERIMENTI CORRENTI A AMMINISTRAZIONI LOCALI VOUCHER ALTA FORMAZIONE - ARDSU	0,00	0,00	74.880,00	74.880,00				0,00	0,00
21312	PR FSE PLUS 2021/2027 - COFINANZIAMENTO UE - ENTRATE DI PARTE CORRENTE	64024	PR FSE+ 2021/2027 ASSE 2 - ATTIVITA' 2.F.8 - QUOTA UE - TRASFERIMENTI CORRENTI A AMMINISTRAZIONI LOCALI BORSE DSU - ARDSU	0,00	0,00	1.199.896,00	1.199.896,00				0,00	0,00
21312	PR FSE PLUS 2021/2027 - COFINANZIAMENTO UE - ENTRATE DI PARTE CORRENTE	64027	PR FSE+ 2021/2027 ASSE 4 - ATTIVITA' 4.A.5 - QUOTA UE - TRASFERIMENTI CORRENTI A AMMINISTRAZIONI LOCALI CONTRATTI RICERCA - DSUR	0,00	0,00	249.512,00	249.512,00				0,00	0,00
21312	PR FSE PLUS 2021/2027 - COFINANZIAMENTO UE - ENTRATE DI PARTE CORRENTE	64030	PR FSE+ 2021/2027 ASSE 4 - ATTIVITA' 4.A.5 - QUOTA UE - TRASFERIMENTI CORRENTI A AMMINISTRAZIONI CENTRALI CONTRATTI RICERCA - DSUR	0,00	0,00	61.584,00	61.584,00				0,00	0,00
21312	PR FSE PLUS 2021/2027 - COFINANZIAMENTO UE - ENTRATE DI PARTE CORRENTE	64066	PR FSE+ 2021/2027 - ASSE 5 - ATTIVITA' 5.1 - QUOTA UE - CONSULENZE - ADG PR FSE+	0,00	0,00	44.160,00	44.160,00				0,00	0,00

Cap. di entrata	Descr.	Capitolo di spesa correlato	Descr.	Risorse vinc. nel risultato di amministrazione al 1/1/2023	Risorse vincolate applicate al bilancio dell'esercizio 2023	Entrate vincolate accertate nell'esercizio 2023	Impegni exerc. 2023 finanziati da entrate vincolate accertate nell'esercizio o da quote vincolate del risultato di amministrazione	Fondo plur. vinc. al 31/12/2023 finanziato da entrate vincolate accertate nell'esercizio o da quote vincolate del risultato di amministrazione	Cancellazione di residui attivi 'vincolati' o eliminazione del vincolo su quote del risultato di amministrazione (+) e cancellazioni di residui passivi finanziati da risorse vincolate (-) (gestione dei residui)	Cancellazione nell'esercizio 2023 di impegni finanziari dal fondo plurimale vincolato dopo l'approvazione del rendiconto dell'esercizio 2022 non rimpagati nell'esercizio 2023	Risorse vincolate nel bilancio al 31/12/2023	Risorse vincolate nel risultato di amministrazione al 31/12/2023
				(a)	(b)	(c)	(d)	(e)	(f)	(g)	(h) = (b) + (c) - (e) - (f)	(i) = (a) + (c) - (d) - (f) - (g)
21312	PR FSE PLUS 2021/2027 - COFINANZIAMENTO UE - ENTRATE DI PARTE CORRENTE	64072	PR FSE+ 2021/2027 - ASSE 5 - ATTIVITA' 5.3 - QUOTA UE - RAPPRESENTANZA, ORGANIZZAZIONE EVENTI, PUBBLICITA' E SERVIZI PER TRASFERTA - ADG PR FSE+	0,00	0,00	73.303,62	73.303,62				0,00	0,00
21312	PR FSE PLUS 2021/2027 - COFINANZIAMENTO UE - ENTRATE DI PARTE CORRENTE	64075	PR FSE+2021/2027 ASSE 1 - ATTIVITA' 1.A.1 - QUOTA UE - ALTRI TRASFERIMENTI A FAMIGLIE - LAVORO	0,00	0,00	13.812,00	13.812,00				0,00	0,00
21312	PR FSE PLUS 2021/2027 - COFINANZIAMENTO UE - ENTRATE DI PARTE CORRENTE	64114	PR FSE+2021/2027 - ASSE 2 - ATTIVITA' 2.E.5 - ACCREDITAMENTO - QUOTA UE - PRESTAZIONI PROFESSIONALI E SPECIALISTICHE - INFRASTRUTTURE DIGITALI	0,00	0,00	31.503,51	31.503,51				0,00	0,00
21312	PR FSE PLUS 2021/2027 - COFINANZIAMENTO UE - ENTRATE DI PARTE CORRENTE	64117	PR FSE+2021/2027 - ASSE 2 - ATTIVITA' 2.E.6 - COMPETENZE - QUOTA UE - PRESTAZIONI PROFESSIONALI E SPECIALISTICHE - INFRASTRUTTURE DIGITALI	0,00	0,00	24.898,49	24.898,49				0,00	0,00
21312	PR FSE PLUS 2021/2027 - COFINANZIAMENTO UE - ENTRATE DI PARTE CORRENTE	64120	PR FSE+2021/2027 - ASSE 2 - ATTIVITA' 2.F.9 - TRIO - QUOTA UE - CONTRATTI DI SERVIZIO PUBBLICO - INFRASTRUTTURE DIGITALI	0,00	0,00	49.502,44	49.502,44				0,00	0,00
21312	PR FSE PLUS 2021/2027 - COFINANZIAMENTO UE - ENTRATE DI PARTE CORRENTE	64129	PR FSE+2021/2027 ASSE 1 - ATTIVITA' 1.A.10 - QUOTA UE - TRASFERIMENTI A FAMIGLIE - FORMAZ. INS.	0,00	0,00	186.080,00	186.080,00				0,00	0,00
21312	PR FSE PLUS 2021/2027 - COFINANZIAMENTO UE - ENTRATE DI PARTE CORRENTE	64156	FSE 2021/27-PERCORSI PARTECIPATIVI, INNOVATIVI ED INCLUSIVI PER LA RIGENERAZIONE URBANA - ASSE 3 - ATTIVITA' 3.K.2 - QUOTA UE	0,00	0,00	155.052,97	155.052,97				0,00	0,00
21312	PR FSE PLUS 2021/2027 - COFINANZIAMENTO UE - ENTRATE DI PARTE CORRENTE	64159	PR FSE+2021/2027 - ASSE 2 - ATTIVITA' 2.E.8 - QUOTA UE - ACQUISTO DI BENI E SERVIZI - SETTORE EDUCAZIONE E ISTRUZIONE	0,00	0,00	1.872,46	1.872,46				0,00	0,00
21312	PR FSE PLUS 2021/2027 - COFINANZIAMENTO UE - ENTRATE DI PARTE CORRENTE	64162	PR FSE+2021/2027 - ASSE 2 - ATTIVITA' 2.F.12 - QUOTA UE - TRASFERIMENTI A AMMINISTRAZIONI LOCALI - SETTORE EDUCAZIONE E ISTRUZIONE	0,00	0,00	1.860.609,87	1.860.609,87				0,00	0,00
21312	PR FSE PLUS 2021/2027 - COFINANZIAMENTO UE - ENTRATE DI PARTE CORRENTE	64165	PR FSE+2021/2027 - ASSE 2 - ATTIVITA' 2.F.13 - QUOTA UE - TRASFERIMENTI A AMMINISTRAZIONI LOCALI - SETTORE EDUCAZIONE E ISTRUZIONE	0,00	0,00	656.346,24	656.346,24				0,00	0,00
21312	PR FSE PLUS 2021/2027 - COFINANZIAMENTO UE - ENTRATE DI PARTE CORRENTE	64168	PR FSE+2021/2027 - Asse 3 - Attività 3.K.6 - quota UE - Trasferimenti a Amministrazioni Locali - Settore Educazione e Istruzione	6.501.789,60	6.501.789,60	6.325.932,86	6.325.932,86				6.501.789,60	6.501.789,60

Cap. di entrata	Descr.	Capitolo di spesa correlato	Descr.	Risorse vinc. nel risultato di amministrazione al 1/1/2023	Risorse vincolate applicate al bilancio dell'esercizio 2023	Entrate vincolate accertate nell'esercizio 2023	Impegni exerc. 2023 finanziati da entrate vincolate accertate nell'esercizio o da quote vincolate del risultato di amministrazione	Fondo plur. vinc. al 31/12/2023 finanziato da entrate vincolate accertate nell'esercizio o da quote vincolate del risultato di amministrazione	Cancellazione di residui attivi 'vincolati' o eliminazione del vincolo su quote del risultato di amministrazione (+) e cancellazione di residui passivi finanziati da risorse vincolate (-) (gestione dei residui)	Cancellazione nell'esercizio 2023 di impegni finanziari dal fondo plurimennale vincolato dopo l'approvazione del rendiconto dell'esercizio 2022 non rimpugnati nell'esercizio 2023	Risorse vincolate nel bilancio al 31/12/2023	Risorse vincolate nel risultato di amministrazione al 31/12/2023
				(a)	(b)	(c)	(d)	(e)	(f)	(g)	(h) = (a) + (c) - (e) - (g)	(i) = (b) + (c) - (d) - (e) - (f) - (g)
21312	PR FSE PLUS 2021/2027 - COFINANZIAMENTO UE - ENTRATE DI PARTE CORRENTE	64177	PR FSE+2021/2027 ASSE 2 - ATTIVITA' 2.E.2 - QUOTA UE - TRASFERIMENTI CORRENTI A AMMINISTRAZIONI CENTRALI - INTERVENTI QUALIFICANTI (ITP) - IEFP, ITS E IFTS	0,00	0,00	168.485,99	168.485,99				0,00	0,00
21312	PR FSE PLUS 2021/2027 - COFINANZIAMENTO UE - ENTRATE DI PARTE CORRENTE	64183	PR FSE+2021/2027 ASSE 4 - ATTIVITA' 4.F.1 - QUOTA UE - TRASFERIMENTI CORRENTI A AMMINISTRAZIONI CENTRALI - PCTO - IEFP, ITS E IFTS	0,00	0,00	178.950,37	178.950,37				0,00	0,00
21312	PR FSE PLUS 2021/2027 - COFINANZIAMENTO UE - ENTRATE DI PARTE CORRENTE	64186	PR FSE+2021/2027 ASSE 4 - ATTIVITA' 4.F.2 - QUOTA UE - TRASFERIMENTI CORRENTI A ISTITUZIONI SOCIALI PRIVATE - ITS - IEFP, ITS E IFTS	0,00	0,00	355.717,11	355.717,11				0,00	0,00
21312	PR FSE PLUS 2021/2027 - COFINANZIAMENTO UE - ENTRATE DI PARTE CORRENTE	64189	PR FSE+2021/2027 ASSE 4 - ATTIVITA' 4.F.3 - QUOTA UE - TRASFERIMENTI CORRENTI A AMMINISTRAZIONI CENTRALI - STAGE TRANSNAZIONALI - IEFP, ITS E IFTS	0,00	0,00	56.950,77	56.950,77				0,00	0,00
21312	PR FSE PLUS 2021/2027 - COFINANZIAMENTO UE - ENTRATE DI PARTE CORRENTE	64192	PR FSE+2021/2027 ASSE 4 - ATTIVITA' 4.F.4 - QUOTA UE - TRASFERIMENTI CORRENTI A IMPRESE - IEFP - IEFP, ITS E IFTS	0,00	0,00	86.328,00	86.328,00				0,00	0,00
21312	PR FSE PLUS 2021/2027 - COFINANZIAMENTO UE - ENTRATE DI PARTE CORRENTE	64219	PR FSE+2021/2027 ASSE 1 - ATTIVITA' 1.A.13 - QUOTA UE - ACQUISTO DI SERVIZI - DIR. CULTURA	0,00	0,00	13.347,07	13.347,07				0,00	0,00
21312	PR FSE PLUS 2021/2027 - COFINANZIAMENTO UE - ENTRATE DI PARTE CORRENTE	64286	PR FSE+ 2021/2027 - ASSE 5 - ATTIVITA' 5.T.9 - ASSISTENZA TECNICA QUOTA UE	0,00	0,00	4.280,09	4.280,09				0,00	0,00
21312	PR FSE PLUS 2021/2027 - COFINANZIAMENTO UE - ENTRATE DI PARTE CORRENTE	64290	POR FSE+ 2021-27 - ASSE 5 - ATTIVITA' 5.T.10 - QUOTA UE - PRESTAZIONI PROFESSIONALI E SPECIALISTICHE - ASSISTENZA TECNICA - SETTORE DSLR	0,00	0,00	14.486,40	14.486,40				0,00	0,00
21312	PR FSE PLUS 2021/2027 - COFINANZIAMENTO UE - ENTRATE DI PARTE CORRENTE	64293	PR FSE+ 2021/2027 ASSE 5 - ATTIVITA' 5.T.8 - QUOTA UE - ACQUISTI DI BENI E PRESTAZIONI DI SERVIZI - LAVORO	0,00	0,00	15.404,39	15.404,39				0,00	0,00
21312	PR FSE PLUS 2021/2027 - COFINANZIAMENTO UE - ENTRATE DI PARTE CORRENTE	64298	PR FSE+2021/2027 ASSE 1 - ATTIVITA' 1.A.14 - QUOTA UE - TRASFERIMENTI A AMMINISTRAZIONI LOCALI - REGIA ARTI	0,00	0,00	148.877,13	148.877,13				0,00	0,00
21312	PR FSE PLUS 2021/2027 - COFINANZIAMENTO UE - ENTRATE DI PARTE CORRENTE	64300	PR FSE+2021/2027 ASSE 1 - ATTIVITA' 1.C.5 - QUOTA UE - TRASFERIMENTI A AMMINISTRAZIONI LOCALI - REGIA ARTI	0,00	0,00	297.111,60	297.111,60				0,00	0,00
21312	PR FSE PLUS 2021/2027 - COFINANZIAMENTO UE - ENTRATE DI PARTE CORRENTE	64304	PR FSE+2021/2027 ASSE 3 - ATTIVITA' 3.H.11 - QUOTA UE - TRASFERIMENTI A AMMINISTRAZIONI LOCALI - REGIA ARTI	0,00	0,00	187.386,27	187.386,27				0,00	0,00

Cap. di entrata	Descr.	Capitolo di spesa correlato	Descr.	Risorse vinc. nel risultato di amministrazione al 1/1/2023	Risorse vincolate applicate al bilancio dell'esercizio 2023	Entrate vincolate accertate nell'esercizio 2023	Impegni exerc. 2023 finanziati da entrate vincolate accertate nell'esercizio o da quote vincolate del risultato di amministrazione	Fondo plur. vinc. al 31/12/2023 finanziato da entrate vincolate accertate nell'esercizio o da quote vincolate del risultato di amministrazione	Cancellazione di residui attivi 'vincolati' o eliminazione del vincolo su quote del risultato di amministrazione (+) e cancellazioni di residui passivi finanziati da risorse vincolate (-) (gestione dei residui)	Cancellazione nell'esercizio 2023 di impegni finanziari dal fondo plurimennale vincolato dopo l'approvazione del rendiconto dell'esercizio 2022 non rimpugnati nell'esercizio 2023	Risorse vincolate nel bilancio al 31/12/2023	Risorse vincolate nel risultato di amministrazione al 31/12/2023
				(a)	(b)	(c)	(d)	(e)	(f)	(g)	(h) = (b) + (c) - (e) - (g)	(i) = (a) + (c) - (d) - (f) - (g)
21312	PR FSE PLUS 2021/2027 - COFINANZIAMENTO UE - ENTRATE DI PARTE CORRENTE	64306	PR FSE+2021/2027 ASSE 4 - ATTIVITA' 4.A.6 - QUOTA UE - TRASFERIMENTI A AMMINISTRAZIONI LOCALI - REGIA ARTI	0,00	0,00	189.939,73	189.939,73				0,00	0,00
21312	PR FSE PLUS 2021/2027 - COFINANZIAMENTO UE - ENTRATE DI PARTE CORRENTE	64312	PR FSE+2021/2027 ASSE 4 - ATTIVITA' 4.F.4 - QUOTA UE - TRASFERIMENTI CORRENTI A ISTITUZIONI SOCIALI PRIVATE - IEFP - IEFP, ITS E IFTS	0,00	0,00	43.164,00	43.164,00				0,00	0,00
21312	PR FSE PLUS 2021/2027 - COFINANZIAMENTO UE - ENTRATE DI PARTE CORRENTE	64320	PR FSE+2021/2027 ASSE 4 - ATTIVITA' 4.F.1 - QUOTA UE - TRASFERIMENTI CORRENTI A ISTITUZIONI SOCIALI PRIVATE - PCTO - IEFP, ITS E IFTS	0,00	0,00	15.340,00	15.340,00				0,00	0,00
21312	PR FSE PLUS 2021/2027 - COFINANZIAMENTO UE - ENTRATE DI PARTE CORRENTE	64325	PR FSE+2021/2027 - ASSE 5 - PRIORITA' 5 - CODICE 5.T.6 - PERSONALE A TEMPO DETERMINATO - MISS/PROGR. 1405 - IRAP QUOTA UE (40%)	0,00	0,00	73,10	73,10				0,00	0,00
21312	PR FSE PLUS 2021/2027 - COFINANZIAMENTO UE - ENTRATE DI PARTE CORRENTE	64327	PR FSE+2021/2027 ASSE 4 - ATTIVITA' 4.A.6 - QUOTA UE - TRASFERIMENTI A AMMINISTRAZIONI LOCALI - REGIA ARTI	0,00	0,00	242,39	242,39				0,00	0,00
21312	PR FSE PLUS 2021/2027 - COFINANZIAMENTO UE - ENTRATE DI PARTE CORRENTE	64329	PR FSE+2021/2027 ASSE 4 - ATTIVITA' 4.A.6 - QUOTA UE - TRASFERIMENTI A AMMINISTRAZIONI LOCALI - REGIA ARTI	0,00	0,00	860,05	860,05				0,00	0,00
21312	PR FSE PLUS 2021/2027 - COFINANZIAMENTO UE - ENTRATE DI PARTE CORRENTE	64333	PR FSE+2021/2027 ASSE 4 - ATTIVITA' 4.A.6 - QUOTA UE - TRASFERIMENTI A AMMINISTRAZIONI LOCALI - REGIA ARTI	0,00	0,00	184.404,27	184.404,27				0,00	0,00
21312	PR FSE PLUS 2021/2027 - COFINANZIAMENTO UE - ENTRATE DI PARTE CORRENTE	64359	PR FSE+2021/2027 ASSE 5 - ATTIVITA' 5.T.12 - QUOTA UE - ASSISTENZA TECNICA FORM. INS	0,00	0,00	3.980,00	3.980,00				0,00	0,00
21313	PROGETTO ZERO WASTE DESIGN - Entrate UE da trasferire ai partner di progetto	12653	PROGETTO ZERO WASTE DESIGN - Risorse per spese in gestione partner italiani	56.560,00	56.560,00	0,00	0,00				56.560,00	56.560,00
21313	PROGETTO ZERO WASTE DESIGN - Entrate UE da trasferire ai partner di progetto	12654	PROGETTO ZERO WASTE DESIGN - Risorse per spese in gestione partner stranieri	57.512,02	57.512,02	0,00	0,00				57.512,02	57.512,02
21314	PROGETTO ZERO WASTE DESIGN - Entrate UE da trasferire ai partner di progetto	12655	PROGETTO ZERO WASTE DESIGN - Risorse per spese in gestione Regione Toscana	45.916,78	45.916,78	2.440,00	2.440,00				43.476,78	43.476,78
22026	FONDO PER LA TUTELA DEI LIBRI GENEALOGICI E PER IL CONTROLLO FUNZIONALE DEL BESTIAME SVOLTI DALLE AA.PP.AA.	52177	ATTIVITA' ZOOTECNICHE - TENUTA DEI LIBRI GENEALOGICI PER L'ESECUZIONE DEI CONTROLLI DELLA PRODUTTIVITA' ANIMALE NELLE SPECIE DI INTERESSE ZOOTECNICO - FINANZIAMENTO STATALE	0,00	0,00	594.906,45	594.906,45				0,00	0,00

Cap. di entrata	Descr.	Capitolo di spesa correlato	Descr.	Risorse vinc. nel risultato di amministrazione al 1/1/2023	Risorse vincolate applicate al bilancio dell'esercizio 2023	Entrate vincolate accertate nell'esercizio 2023	Impegni exerc. 2023 finanziati da entrate vincolate accertate nell'esercizio o da quote vincolate del risultato di amministrazione	Fondo plur. vinc. al 31/12/2023 finanziato da entrate vincolate accertate nell'esercizio o da quote vincolate del risultato di amministrazione	Cancellazione di residui attivi 'vincolati' o eliminazione del vincolo su quote del risultato di amministrazione (+) e cancellazione di residui passivi finanziati da risorse vincolate (-) (gestione dei residui)	Cancellazione nell'esercizio 2023 di impegni finanziari dal fondo plurimennale vincolato dopo l'approvazione del rendiconto dell'esercizio 2022 non rimpugnati nell'esercizio 2023	Risorse vincolate nel bilancio al 31/12/2023	Risorse vincolate nel risultato di amministrazione al 31/12/2023
				(a)	(b)	(c)	(d)	(e)	(f)	(g)	(h) = (b) + (c) - (e) - (g)	(i) = (a) + (c) - (d) - (e) - (f) - (g)
22048	FONDO NAZIONALE PER LE POLITICHE SOCIALI	22036	F.N.P.S. - PROGRAMMI PER IL COORDINAMENTO DELLE AZIONI SOCIALI - TRASFERIMENTI CORRENTI AD ALTRI SOGGETTI	2.200,00	0,00		0,00				0,00	2.200,00
22048	FONDO NAZIONALE PER LE POLITICHE SOCIALI	22037	F.N.P.S. - AZIONI DI SOSTEGNO A FAVORE DELLE PERSONE IN SITUAZIONE DI MARGINALITA' E POVERTA' ESTREMA - TRASF. CORRENTI A ENTI PUBBLICI	3.931,73	0,00		0,00				0,00	3.931,73
22048	FONDO NAZIONALE PER LE POLITICHE SOCIALI	22039	F.N.P.S. PROGRAMMI PER LA PROMOZIONE DELL'INNOVAZIONE DEL SISTEMA DEI SERVIZI - ACQUISTI DI BENI E SERVIZI	750,00	0,00		0,00				0,00	750,00
22048	FONDO NAZIONALE PER LE POLITICHE SOCIALI	22073	F.N.P.S. - PROGETTI DI TOSCANA SOCIALE - TRASFERIMENTI AGLI ENTI PUBBLICI	25.000,00	0,00		0,00				0,00	25.000,00
22048	FONDO NAZIONALE PER LE POLITICHE SOCIALI	22083	F.N.P.S. - PROGRAMMI DI INTERESSE REGIONALE IN AMBITO SOCIALE - TRASFERIMENTI CORRENTI AD ALTRI SOGGETTI	46.756,75	0,00		0,00				0,00	46.756,75
22048	FONDO NAZIONALE PER LE POLITICHE SOCIALI	22084	F.N.P.S. - PROGRAMMI DI INTERESSE REGIONALE IN AMBITO SOCIALE - TRASFERIMENTO AD ENTI PUBBLICI	17.500,00	0,00		0,00				0,00	17.500,00
22048	FONDO NAZIONALE PER LE POLITICHE SOCIALI	23010	F.N.P.S. - RIPARTIZIONE ALLE ZONE SOCIO SANITARIE COME DA P.I.S.R. VIGENTE	81.822,16	81.822,16	25.741.242,72	25.823.064,88				0,00	0,00
22048	FONDO NAZIONALE PER LE POLITICHE SOCIALI	23067	SVILUPPO DELLE PROCEDURE DEL SISTEMA INFORMATIVO SOCIALE	473.427,55	0,00		0,00				0,00	473.427,55
22048	FONDO NAZIONALE PER LE POLITICHE SOCIALI	26009	FNPS - AZIONI PROGETTUALI PER L'INTEGRAZIONE SOCIO-SANITARIA - TRASFERIMENTI AD ALTRI SOGGETTI	20.000,00	0,00		0,00				0,00	20.000,00
22056	COFINANZIAMENTO STATALE PER SPERIMENTAZIONE BUONE PRATICHE NEL SETTORE DELL'IMMIGRAZIONE	23005	SPESA PER SPERIMENTAZIONE DI BUONE PRATICHE NEL SETTORE DELL'IMMIGRAZIONE (FINANZIAMENTO STATALE)	1.981,86	0,00	6.029,25	0,00		6.029,25		6.029,25	1.981,86
22056	COFINANZIAMENTO STATALE PER SPERIMENTAZIONE BUONE PRATICHE NEL SETTORE DELL'IMMIGRAZIONE	23144	SPESA PER SPERIMENTAZIONE DI BUONE PRATICHE NEL SETTORE DELL'IMMIGRAZIONE (FINANZIAMENTO STATALE) - ACQUISTO BENI E SERVIZI	18.087,75	0,00		0,00				0,00	18.087,75
22057	SERVIZIO CIVILE FINANZIAMENTO STATALE PER ATTIVITA' DI FORMAZIONE E INFORMAZIONE	21015	SERVIZIO CIVILE: FINANZIAMENTO STATALE PER ATTIVITA' DI INFORMAZIONE E FORMAZIONE - SPESE PER ALTRI SERVIZI	1.837,52	0,00		0,00				0,00	1.837,52

Cap. di entrata	Descr.	Capitolo di spesa correlato	Descr.	Risorse vinc. nel risultato di amministrazione al 1/1/2023	Risorse vincolate applicate al bilancio dell'esercizio 2023	Entrate vincolate accertate nell'esercizio 2023	Impegni exerc. 2023 finanziati da entrate vincolate accertate nell'esercizio o da quote vincolate del risultato di amministrazione	Fondo plur. vinc. al 31/12/2023 finanziato da entrate vincolate accertate nell'esercizio o da quote vincolate del risultato di amministrazione	Cancellazione di residui attivi "vincolati" o eliminazione del vincolo su quote del risultato di amministrazione (+) e cancellazione di residui passivi finanziati da risorse vincolate (-) (gestione dei residui)	Cancellazione nell'esercizio 2023 di impegni finanziari dal fondo plurimale vincolato dopo l'approvazione del rendiconto dell'esercizio 2022 non rimpugnati nell'esercizio 2023	Risorse vincolate nel bilancio al 31/12/2023	Risorse vincolate nel risultato di amministrazione al 31/12/2023
				(a)	(b)	(c)	(d)	(e)	(f)	(g)	(h) = (a) + (c) - (e) + (g)	(i) = (b) + (c) - (d) - (f) + (g)
22057	SERVIZIO CIVILE FINANZIAMENTO STATALE PER ATTIVITA' DI FORMAZIONE E INFORMAZIONE	21017	SERVIZIO CIVILE - FINANZIAMENTO STATALE PER ATTIVITA' DI INFORMAZIONE E FORMAZIONE - TRASFERIMENTI CORRENTI AD ALTRI SOGGETTI	45.580,96	0,00		0,00				0,00	45.580,96
22057	SERVIZIO CIVILE FINANZIAMENTO STATALE PER ATTIVITA' DI FORMAZIONE E INFORMAZIONE	21053	SERVIZIO CIVILE - SPESE DI FUNZIONAMENTO RELATIVE ALLE ATTIVITA' TRASFERITE ALLA REGIONE PER IL SERVIZIO CIVILE NAZIONALE - SPESE PER ALTRI SERVIZI	83.879,36	0,00		0,00				0,00	83.879,36
22057	SERVIZIO CIVILE FINANZIAMENTO STATALE PER ATTIVITA' DI FORMAZIONE E INFORMAZIONE	21062	ASSUNZIONE PERSONALE A TEMPO DETERMINATO - SERVIZIO CIVILE	20.000,00	0,00		0,00				0,00	20.000,00
22057	SERVIZIO CIVILE FINANZIAMENTO STATALE PER ATTIVITA' DI FORMAZIONE E INFORMAZIONE	74005	FONDO PER IL PAGAMENTO DI RESIDUI PERENTI RELATIVI A SPESE CORRENTI FINANZIATE CON RISORSE DELLO STATO	15.000,00	15.000,00		0,00				15.000,00	15.000,00
22093	FONDO PER PROGRAMMI REGIONALI DI MIGLIORAMENTO NEL SETTORE DEL CAVALLO	52085	ATTIVITA' ZOOTECNICHE - PROGRAMMI DI INTERVENTI NEL SETTORE DEL CAVALLO AI SENSI DELL'ART. 3 DEL D. LGS 449/99. SPESE DI INVESTIMENTO	500.000,00	0,00		0,00				0,00	500.000,00
22093	FONDO PER PROGRAMMI REGIONALI DI MIGLIORAMENTO NEL SETTORE DEL CAVALLO	52087	ATTIVITA' ZOOTECNICHE - PROGRAMMI DI INTERVENTO NEL SETTORE DEL CAVALLO AI SENSI DELL'ART. 3 DEL D. LGS 449/99	1.831.451,71	0,00		0,00				0,00	1.831.451,71
22095	CONTRIBUTO PER IL SISTEMA DI MONITORAGGIO DEGLI INVESTIMENTI PUBBLICI E PER IL FUNZIONAMENTO DEL NUCLEO REGIONALE DI VALUTAZIONE	14105	ATTIVITA' DEL NURV INERENTI LA VALUTAZIONE	72.991,58	0,00	147.308,78	0,00				147.308,78	220.300,36
22095	CONTRIBUTO PER IL SISTEMA DI MONITORAGGIO DEGLI INVESTIMENTI PUBBLICI E PER IL FUNZIONAMENTO DEL NUCLEO REGIONALE DI VALUTAZIONE	14215	PROG. ISTRUTTORIA VAS E ATTIVITA' DI DOCUMENTAZ. E VALUTAZ. DEGLI IMPATTI AMBIENTALI - QUOTA RETRIBUZIONE	1.642,81	0,00		0,00				0,00	1.642,81
22095	CONTRIBUTO PER IL SISTEMA DI MONITORAGGIO DEGLI INVESTIMENTI PUBBLICI E PER IL FUNZIONAMENTO DEL NUCLEO REGIONALE DI VALUTAZIONE	14216	PROG. ISTRUTTORIA VAS E ATTIVITA' DI DOCUMENTAZIONE E VALUTAZIONE DEGLI IMPATTI AMBIENTALI - PERSONALE T.D. - QUOTA CONTRIBUTI	1.622,06	0,00		0,00				0,00	1.622,06
22095	CONTRIBUTO PER IL SISTEMA DI MONITORAGGIO DEGLI INVESTIMENTI PUBBLICI E PER IL FUNZIONAMENTO DEL NUCLEO REGIONALE DI VALUTAZIONE	14217	PROG. ISTRUTTORIA VAS E ATTIVITA' DI DOCUMENTAZIONE E VALUTAZIONE DEGLI IMPATTI AMBIENTALI - PERSONALE T.D. - QUOTA IRAP	270,19	0,00		0,00				0,00	270,19

Cap. di entrata	Descr.	Capitolo di spesa correlato	Descr.	Risorse vinc. nel risultato di amministrazione al 1/1/2023	Risorse vincolate applicate al bilancio dell'esercizio 2023	Entrate vincolate accertate nell'esercizio 2023	Impegni exerc. 2023 finanziati da entrate vincolate accertate nell'esercizio o da quote vincolate del risultato di amministrazione	Fondo plur. vinc. al 31/12/2023 finanziato da entrate vincolate accertate nell'esercizio o da quote vincolate del risultato di amministrazione	Cancellazione di residui attivi 'vincolati' o eliminazione del vincolo su quote del risultato di amministrazione (+) e cancellazione di residui passivi finanziati da risorse vincolate (-) (gestione dei residui)	Cancellazione nell'esercizio 2023 di impegni finanziari dal fondo plurimennale vincolato dopo l'approvazione del rendiconto dell'esercizio 2022 non rimpugnati nell'esercizio 2023	Risorse vincolate nel bilancio al 31/12/2023	Risorse vincolate nel risultato di amministrazione al 31/12/2023
				(a)	(b)	(c)	(d)	(e)	(f)	(g)	(h) = (b) + (c) - (e) - (g)	(i) = (a) + (c) - (d) - (f) - (g)
22095	CONTRIBUTO PER IL SISTEMA DI MONITORAGGIO DEGLI INVESTIMENTI PUBBLICI E PER IL FUNZIONAMENTO DEL NUCLEO REGIONALE DI VALUTAZIONE	14314	ATTIVITA' DI ISTRUTTORIA DI VALUTAZIONE DEGLI IMPATTI AMBIENTALI - QUOTA RETRIBUZIONE	62.814,54	0,00		0,00				0,00	62.814,54
22095	CONTRIBUTO PER IL SISTEMA DI MONITORAGGIO DEGLI INVESTIMENTI PUBBLICI E PER IL FUNZIONAMENTO DEL NUCLEO REGIONALE DI VALUTAZIONE	14315	ATTIVITA' DI ISTRUTTORIA DI VALUTAZIONE DEGLI IMPATTI AMBIENTALI - QUOTA ONERI	17.185,53	0,00		0,00				0,00	17.185,53
22095	CONTRIBUTO PER IL SISTEMA DI MONITORAGGIO DEGLI INVESTIMENTI PUBBLICI E PER IL FUNZIONAMENTO DEL NUCLEO REGIONALE DI VALUTAZIONE	14316	ATTIVITA' DI ISTRUTTORIA DI VALUTAZIONE DEGLI IMPATTI AMBIENTALI - QUOTA IRAP	5.337,33	0,00		0,00				0,00	5.337,33
22095	CONTRIBUTO PER IL SISTEMA DI MONITORAGGIO DEGLI INVESTIMENTI PUBBLICI E PER IL FUNZIONAMENTO DEL NUCLEO REGIONALE DI VALUTAZIONE	14367	TRASFERIMENTO ALL'ANCI TOSCANA PER ATTIVITA' IN MATERIA DI VALUTAZIONE, MONITORAGGIO E VERIFICA DELLA PROGRAMMAZIONE REGIONALE E DEGLI INVESTIMENTI PUBBLICI	80.000,00	80.000,00		0,00	80.000,00			0,00	0,00
22095	CONTRIBUTO PER IL SISTEMA DI MONITORAGGIO DEGLI INVESTIMENTI PUBBLICI E PER IL FUNZIONAMENTO DEL NUCLEO REGIONALE DI VALUTAZIONE	61051	PERSONALE A TEMPO DETERMINATO - QUOTA RETRIBUZIONE - PROGETTI SPECIALI EDUCAZIONE E ISTRUZIONE	10.532,70	0,00		0,00				0,00	10.532,70
22095	CONTRIBUTO PER IL SISTEMA DI MONITORAGGIO DEGLI INVESTIMENTI PUBBLICI E PER IL FUNZIONAMENTO DEL NUCLEO REGIONALE DI VALUTAZIONE	85283	ACQUISTO STRUMENTAZIONE INFORMATICA E/O BENI STRUMENTALI PER IL FUNZIONAMENTO DEL NUCLEO REGIONALE DI VALUTAZIONE	10.043,54	0,00		0,00				0,00	10.043,54
22095	CONTRIBUTO PER IL SISTEMA DI MONITORAGGIO DEGLI INVESTIMENTI PUBBLICI E PER IL FUNZIONAMENTO DEL NUCLEO REGIONALE DI VALUTAZIONE	85990	STUDI IN MATERIA DI VALUTAZIONE AMBIENTALE STRATEGICA A SUPPORTO DELLA PROGRAMMAZIONE DI SETTORE	336,70	0,00		0,00				0,00	336,70
22097	CONTRIBUTI A EMITTENTI RADIOFONICHE E TELEVISIVE LOCALI PER TRASMISSIONE MESSAGGI AUTOGESTITI A TITOLO GRATUITO IN CAMPAGNE ELETTORALI E REFERENDARIE E PER COMUNICAZIONE POLITICA	13017	CONTRIBUTI A EMITTENTI RADIOFONICHE E TELEVISIVE LOCALI PER TRASMISSIONE MESSAGGI AUTOGESTITI A TITOLO GRATUITO IN CAMPAGNE ELETTORALI E REFERENDARIE E PER COMUNICAZIONE POLITICA	0,00	0,00	104.283,36	104.283,36				0,00	0,00

Cap. di entrata	Descr.	Capitolo di spesa correlato	Descr.	Risorse vinc. nel risultato di amministrazione al 1/1/2023	Risorse vincolate applicate al bilancio dell'esercizio 2023	Entrate vincolate accertate nell'esercizio 2023	Impegni exerc. 2023 finanziati da entrate vincolate accertate nell'esercizio o da quote vincolate del risultato di amministrazione	Fondo plur. vinc. al 31/12/2023 finanziato da entrate vincolate accertate nell'esercizio o da quote vincolate del risultato di amministrazione	Cancellazione di residui attivi 'vincolati' o eliminazione del vincolo su quote del risultato di amministrazione (+) e cancellazioni di residui passivi finanziati da risorse vincolate (-) (gestione dei residui)	Cancellazione nell'esercizio 2023 di impegni finanziari dal fondo plurimennale vincolato dopo l'approvazione del rendiconto dell'esercizio 2022 non rimpagati nell'esercizio 2023	Risorse vincolate nel bilancio al 31/12/2023	Risorse vincolate nel risultato di amministrazione al 31/12/2023
				(a)	(b)	(c)	(d)	(e)	(f)	(g)	(h) = (b) + (c) - (e) - (g)	(i) = (a) + (c) - (d) - (f) - (g)
22106	FONDO PER IL FINANZIAMENTO DEL CENTRO FUNZIONALE REGIONALE (ORDINANZE 3260 E 3288)	43000	FINANZIAMENTO PER LO SVILUPPO DEI CENTRI FUNZIONALI REGIONALI (L.R. 88/1998)	527,47	0,00		0,00				0,00	527,47
22108	FONDO REGIONALE DI PROTEZIONE CIVILE - PARTE CORRENTE (ART. 138 L. 388/2000 - OPCM 3915/2010)	11115	SPESE CORRENTI IN EMERGENZA. FONDI STATALI	88.990,97	0,00		0,00				0,00	88.990,97
22108	FONDO REGIONALE DI PROTEZIONE CIVILE - PARTE CORRENTE (ART. 138 L. 388/2000 - OPCM 3915/2010)	11244	SPESE PER LA FORMAZIONE - PROTEZIONE CIVILE	8.605,80	0,00		0,00				0,00	8.605,80
22108	FONDO REGIONALE DI PROTEZIONE CIVILE - PARTE CORRENTE (ART. 138 L. 388/2000 - OPCM 3915/2010)	11273	SPESE ACCESSORI PER GLI AUTOVEICOLI DELLA PROTEZIONE CIVILE	7.000,00	0,00		0,00				0,00	7.000,00
22108	FONDO REGIONALE DI PROTEZIONE CIVILE - PARTE CORRENTE (ART. 138 L. 388/2000 - OPCM 3915/2010)	11444	POTENZIAMENTO PER IL SISTEMA REGIONALE DI PROTEZIONE CIVILE. RIMBORSI PER IL VOLONTARIATO	1.000,00	0,00		0,00				0,00	1.000,00
22115	FONDO INTEGRATIVO STATALE PER LA CONCESSIONE DI BORSE DI STUDIO PER IL D.S.U. (L. 390/96 ART.16 COMMA 4)	61024	BORSE DI STUDIO E PRESTITI DONORE - FINANZIAMENTO STATALE	130,51	0,00		0,00				0,00	130,51
22116	FINANZIAMENTO STATALE PER LA FORNITURA GRATUITA DI LIBRI DI TESTO PER GLI ALUNNI DELLA SCUOLA DELL'OBBLIGO E PER QUELLI DELLA SCUOLA SECONDARIA SUPERIORE (ART.27 L. 23.12.98 N.448)	61027	CONTRIBUTI PER GLI INTERVENTI DI DIRITTO ALLO STUDIO - FINANZIAMENTO STATALE	0,00	0,00	4.869.392,60	4.869.392,60				0,00	0,00
22118	FINANZIAMENTO INTERVENTI RELATIVI ALLA TUTELA DEL CONSUMATORE-UTENTE	11028	SPESE PER INTERVENTI DI CUI ALLA L.R. 9/2008 TUTELA E DIFESA DEL CONSUMATORE UTENTE' REALIZZATI CON IL CONTRIBUTO STATALE	0,00	0,00	552.473,12	552.473,12				0,00	0,00
22118	FINANZIAMENTO INTERVENTI RELATIVI ALLA TUTELA DEL CONSUMATORE-UTENTE	11357	PROGETTI NELL'AMBITO DELLA TUTELA E DIFESA DEI CONSUMATORI E DEGLI UTENTI REALIZZATI CON IL CONTRIBUTO STATALE. SPESE PER COMMISSIONE VERIFICA	0,00	0,00	3.400,00	3.400,00				0,00	0,00
22118	FINANZIAMENTO INTERVENTI RELATIVI ALLA TUTELA DEL CONSUMATORE-UTENTE	11536	SPESE PER RETE SPORTELLI REGIONALI DEL CONSUMATORE- ACQUISIZIONE BENI E SERVIZI	0,00	0,00	129,67	0,00				129,67	129,67
22121	ACQUISIZIONE FONDI RIPARTITI CON D.M. MINISTERO AMBIENTE N. 8360 DEL 15.10.2001 PER SPESE PER CONSULENZE LIBERO PROFESSIONALE DA RETRIBUIRE CON ONORARI PER LAVORI A VACAZIONE	42065	SPESE PER CONSULENZE LIBERO PROFESSIONALE DA RETRIBUIRE CON ONORARI PER LAVORI A VACAZIONE	8.280,71	0,00		0,00				0,00	8.280,71

Cap. di entrata	Descr.	Capitolo di spesa correlato	Descr.	Risorse vinc. nel risultato di amministrazione al 1/1/2023	Risorse vincolate applicate al bilancio dell'esercizio 2023	Entrate vincolate accertate nell'esercizio 2023	Impegni exerc. 2023 finanziati da entrate vincolate accertate nell'esercizio o da quote vincolate del risultato di amministrazione	Fondo plur. vinc. al 31/12/2023 finanziato da entrate vincolate accertate nell'esercizio o da quote vincolate del risultato di amministrazione	Cancellazione di residui attivi 'vincolati' o eliminazione del vincolo su quote del risultato di amministrazione (+) e cancellazione di residui passivi finanziati da risorse vincolate (-) (gestione dei residui)	Cancellazione nell'esercizio 2023 di impegni finanziari dal fondo plurimennale vincolato dopo l'approvazione del rendiconto dell'esercizio 2022 non rimpugnati nell'esercizio 2023	Risorse vincolate nel bilancio al 31/12/2023	Risorse vincolate nel risultato di amministrazione al 31/12/2023
				(a)	(b)	(c)	(d)	(e)	(f)	(g)	(h) = (b) + (c) - (e) - (g)	(i) = (a) + (c) - (d) - (f) - (g)
22125	FONDO DI PREMIALITA' - CONTRIBUTO STATALE CORRENTE PER IL POTENZIAMENTO DEL PROGETTO CONTI PUBBLICI TERRITORIALI -	14321	TRASFERIMENTI ALL'IRPET PER ATTIVITA' DI STUDI, RICERCHE, PROMOZIONI IN TEMI DI SISTEMA CONTI PUBBLICI TERRITORIALI (CPT).	61.430,00	0,00		0,00				0,00	61.430,00
22128	FONDO DI PARTE CORRENTE PER INTERVENTI RELATIVI AL RISPARMIO IDRICO ED AL RIUSO DELLE ACQUE REFLUE E PER LE FINALITA' DELLA L. 18.5.89 N. 183 E SUCCESSIVE MODIFICHE	42105	SPESA PER IL FINANZIAMENTO INTERVENTI RELATIVI AL RISPARMIO IDRICO ED AL RIUSO ACQUE REFLUE NONCHI ALLE FINALITA' DI CUI ALLA L. 183/89 E SUCCESSIVE MODIFICHE (ART. 18 COMMA 3 L. 36/94). TRASFERIMENTI PUBBLICI	13.602,72	0,00		0,00				0,00	13.602,72
22128	FONDO DI PARTE CORRENTE PER INTERVENTI RELATIVI AL RISPARMIO IDRICO ED AL RIUSO DELLE ACQUE REFLUE E PER LE FINALITA' DELLA L. 18.5.89 N. 183 E SUCCESSIVE MODIFICHE	74005	FONDO PER IL PAGAMENTO DI RESIDUI PERENTI RELATIVI A SPESE CORRENTI FINANZIATE CON RISORSE DELLO STATO	27.582,04	27.582,04		0,00				27.582,04	27.582,04
22128	FONDO DI PARTE CORRENTE PER INTERVENTI RELATIVI AL RISPARMIO IDRICO ED AL RIUSO DELLE ACQUE REFLUE E PER LE FINALITA' DELLA L. 18.5.89 N. 183 E SUCCESSIVE MODIFICHE	74009	ACCANTONAMENTO FONDI VINCOLATI A SEGUITO DI ECONOMIE SU IMPEGNI PERENTI NON RIASSEGNATE - SPESE CORRENTI	15.398,18	0,00		0,00				0,00	15.398,18
22130	INCENTIVI AL REIMPIEGO DEL PERSONALE CON QUALIFICA DIRIGENZIALE NELLE PMI TOSCANE	61014	INCENTIVI AL REIMPIEGO DI PERSONALE CON QUALIFICA DIRIGENZIALE NELLE PMI TOSCANE - ACQUISTO BENI E PRESTAZIONE SERVIZI	141.764,20	0,00		0,00				0,00	141.764,20
22131	FONDO PER L'ATTIVITA' DELLA CONSIGLIERA DI PARITA' AI SENSI DELL'ART. 47, CO.1, LETT. D), DELLA LEGGE 17 MAGGIO 1999, N. 144	61010	SPESA PER IL FUNZIONAMENTO DELL'UFFICIO DELLA CONSIGLIERA REGIONALE DI PARITA'	2.740,50	0,00		0,00			6.741,52	6.741,52	9.482,02
22131	FONDO PER L'ATTIVITA' DELLA CONSIGLIERA DI PARITA' AI SENSI DELL'ART. 47, CO.1, LETT. D), DELLA LEGGE 17 MAGGIO 1999, N. 144	62368	VERSAMENTO IRAP RELATIVO ALLE INDEGNITA' DELLE CONSIGLIERE DI PARITA' AI SENSI DELL'ART 17, COMMA 2 DEL DL 198/2006	266,04	0,00		0,00			57,46	57,46	323,50
22149	FONDO PER OBBLIGO FORMATIVO. FINANZIAMENTI INIZIATIVE DI CUI ALL'ART. 68 COMMA 1 LETT. B) E C) E COMMA 3 LEGGE 17.05.99 N. 144	61049	OBBLIGO FORMATIVO - INIZIATIVE CON FINANZIAMENTO STATALE	84.070,13	0,00		0,00				0,00	84.070,13
22149	FONDO PER OBBLIGO FORMATIVO. FINANZIAMENTI INIZIATIVE DI CUI ALL'ART. 68 COMMA 1 LETT. B) E C) E COMMA 3 LEGGE 17.05.99 N. 144	61621	L. N. 144/99 RISORSE STATALI PER IL DIRITTO DOVERE - ACQUISTO BENI E SERVIZI -	113,00	0,00		0,00				0,00	113,00

Cap. di entrata	Descr.	Capitolo di spesa correlato	Descr.	Risorse vinc. nel risultato di amministrazione al 1/1/2023	Risorse vincolate applicate al bilancio dell'esercizio 2023	Entrate vincolate accertate nell'esercizio 2023	Impegni exerc. 2023 finanziati da entrate vincolate accertate nell'esercizio o da quote vincolate del risultato di amministrazione	Fondo plur. vinc. al 31/12/2023 finanziato da entrate vincolate accertate nell'esercizio o da quote vincolate del risultato di amministrazione	Cancellazione di residui attivi 'vincolati' o eliminazione del vincolo su quote del risultato di amministrazione (+) e cancellazione di residui passivi finanziati da risorse vincolate (-) (gestione dei residui)	Cancellazione nell'esercizio 2023 di impegni finanziari dal fondo plurimennale vincolato dopo l'approvazione del rendiconto dell'esercizio 2022 non rimpagati nell'esercizio 2023	Risorse vincolate nel bilancio al 31/12/2023	Risorse vincolate nel risultato di amministrazione al 31/12/2023
				(a)	(b)	(c)	(d)	(e)	(f)	(g)	(h) = (b) + (c) - (e) + (g)	(i) = (a) + (c) - (d) - (e) - (f) - (g)
22149	FONDO PER OBBLIGO FORMATIVO. FINANZIAMENTI INIZIATIVE DI CUI ALL'ART. 68 COMMA 1 LETT. B) E C) E COMMA 3 LEGGE 17.05.99 N. 144	61972	INTERVENTI FORMATIVI IN MATERIA DI DIRITTO - DOVERE - FINANZIAMENTO STATALE	455.855,39	0,00	2.149.193,26	1.045.381,86	1.103.811,40	-145.706,95	147.285,72	147.285,72	748.848,06
22149	FONDO PER OBBLIGO FORMATIVO. FINANZIAMENTI INIZIATIVE DI CUI ALL'ART. 68 COMMA 1 LETT. B) E C) E COMMA 3 LEGGE 17.05.99 N. 144	62078	INTERVENTI FORMATIVI IN MATERIA DI DIRITTO - DOVERE - FINANZIAMENTO STATALE - TRASFERIMENTI A IMPRESE	468.531,00	0,00	4.536.849,25	204.237,21	2.970.643,06	-56.966,39	84.411,24	1.446.380,22	1.971.877,61
22149	FONDO PER OBBLIGO FORMATIVO. FINANZIAMENTI INIZIATIVE DI CUI ALL'ART. 68 COMMA 1 LETT. B) E C) E COMMA 3 LEGGE 17.05.99 N. 144	62079	INTERVENTI FORMATIVI IN MATERIA DI DIRITTO - DOVERE (SISTEMA DUALE) - FINANZIAMENTO STATALE TRASFERIMENTI A IMPRESE	50.119,20	0,00		0,00		-17.550,16	14.215,93	14.215,93	81.885,29
22149	FONDO PER OBBLIGO FORMATIVO. FINANZIAMENTI INIZIATIVE DI CUI ALL'ART. 68 COMMA 1 LETT. B) E C) E COMMA 3 LEGGE 17.05.99 N. 144	62375	INTERVENTI FORMATIVI IN MATERIA DI DIRITTO - DOVERE - FINANZIAMENTO STATALE - TRASFERIMENTI A ISTITUZIONI SOCIALI PRIVATE	10.158,19	0,00	553.399,53	157.356,31	396.043,22			0,00	10.158,19
22149	FONDO PER OBBLIGO FORMATIVO. FINANZIAMENTI INIZIATIVE DI CUI ALL'ART. 68 COMMA 1 LETT. B) E C) E COMMA 3 LEGGE 17.05.99 N. 144	62378	INTERVENTI FORMATIVI IN MATERIA DI DIRITTO - DOVERE (SISTEMA DUALE) - FINANZIAMENTO STATALE - TRASFERIMENTI A ISTITUZIONI SOCIALI PRIVATE	25.261,20	0,00		0,00			6.894,91	6.894,91	32.156,11
22150	FONDO PER ATTIVITA' FORMATIVE NELL'APPRENDISTATO (LEGGE 17.5.99 N. 144 ART. 68) - QUOTA STATO	61047	PERSONALE A TEMPO DETERMINATO - QUOTA RETRIBUZIONE - PROGETTI SPECIALI	3.272,64	0,00		0,00				0,00	3.272,64
22150	FONDO PER ATTIVITA' FORMATIVE NELL'APPRENDISTATO (LEGGE 17.5.99 N. 144 ART. 68) - QUOTA STATO	61223	PERSONALE A TEMPO DETERMINATO - QUOTA CONTRIBUTI - PROGETTI SPECIALI	971,88	0,00		0,00				0,00	971,88
22150	FONDO PER ATTIVITA' FORMATIVE NELL'APPRENDISTATO (LEGGE 17.5.99 N. 144 ART. 68) - QUOTA STATO	61622	ATTIVITA' DI FORMAZIONE NELL'ESERCIZIO DELL'APPRENDISTATO - DLGS 67/2011 TESTO UNICO APPRENDISTATO.	1.358.776,58	839.821,93	1.628.265,43	530.074,68	1.489.680,67	5.000,00	34.629,40	482.961,41	996.916,06
22150	FONDO PER ATTIVITA' FORMATIVE NELL'APPRENDISTATO (LEGGE 17.5.99 N. 144 ART. 68) - QUOTA STATO	62100	ATTIVITA' DI FORMAZIONE NELL'ESERCIZIO DELL'APPRENDISTATO - COMUNI	0,00	0,00	47.668,11	0,00	47.668,11			0,00	0,00
22150	FONDO PER ATTIVITA' FORMATIVE NELL'APPRENDISTATO (LEGGE 17.5.99 N. 144 ART. 68) - QUOTA STATO	62224	D.LGS 67/2011 TESTO UNICO APPRENDISTATO - AZIONI DI SISTEMA - TRASFERIMENTI AD AMMINISTRAZIONI CENTRALI	95.000,00	0,00	116.161,73	53.436,50	62.725,23			0,00	95.000,00
22150	FONDO PER ATTIVITA' FORMATIVE NELL'APPRENDISTATO (LEGGE 17.5.99 N. 144 ART. 68) - QUOTA STATO	62372	L. 144/1999 - FORMAZIONE NELL'ESERCIZIO DELL'APPRENDISTATO - ATTIVITA' DI COMUNICAZIONE	6.238,56	6.238,56		3.820,00				2.418,56	2.418,56
22150	FONDO PER ATTIVITA' FORMATIVE NELL'APPRENDISTATO (LEGGE 17.5.99 N. 144 ART. 68) - QUOTA STATO	62447	L. 144/99 - FORMAZIONE NELL'ESERCIZIO DELL'APPRENDISTATO. ACQUISTO SISTEMI INFORMATIVI	167,55	0,00		0,00				0,00	167,55

Cap. di entrata	Descr.	Capitolo di spesa correlato	Descr.	Risorse vinc. nel risultato di amministrazione al 1/1/2023	Risorse vincolate applicate al bilancio dell'esercizio 2023	Entrate vincolate accertate nell'esercizio 2023	Impegni exerc. 2023 finanziati da entrate vincolate accertate nell'esercizio o da quote vincolate del risultato di amministrazione	Fondo plur. vinc. al 31/12/2023 finanziato da entrate vincolate accertate nell'esercizio o da quote vincolate del risultato di amministrazione	Cancellazione di residui attivi "vincolati" o eliminazione del vincolo su quote del risultato di amministrazione (+) e cancellazione di residui passivi finanziati da risorse vincolate (-) (gestione dei residui)	Cancellazione nell'esercizio 2023 di impegni finanziari dal fondo plurimennale vincolato dopo l'approvazione del rendiconto dell'esercizio 2022 non rimpagati nell'esercizio 2023	Risorse vincolate nel bilancio al 31/12/2023	Risorse vincolate nel risultato di amministrazione al 31/12/2023
				(a)	(b)	(c)	(d)	(e)	(f)	(g)	(h) = (b) + (c) - (e) - (g)	(i) = (a) - (c) - (d) - (f) - (g)
22150	FONDO PER ATTIVITA' FORMATIVE NELL'APPRENDISTATO (LEGGE 17.5.99 N. 144 ART. 68) - QUOTA STATO	62653	L. 144/1999 - FORMAZIONE NELL'ESERCIZIO DELL'APPRENDISTATO - ATTIVITA' DI COMUNICAZIONE - TRAFERIMENTI A ISTITUZIONI SOCIALI PRIVATE	79.050,00	79.050,00		0,00	79.050,00			0,00	0,00
22150	FONDO PER ATTIVITA' FORMATIVE NELL'APPRENDISTATO (LEGGE 17.5.99 N. 144 ART. 68) - QUOTA STATO	62666	D.LGS 67/2011 TESTO UNICO APPRENDISTATO - AZIONI DI SISTEMA - TRASFERIMENTI A ISTITUZIONI SOCIALI PRIVATE	0,00	0,00	256.213,92	150.810,13	105.403,79			0,00	0,00
22188	FONDO NAZIONALE PER L'OCCUPAZIONE DEI DISABILI (LEGGE 12.03.1999 N. 68 - ART. 13 COMMA 4)	62930	Servizi specialistici di orientamento al lavoro e servizi per le imprese da erogare presso la rete dei Centri per l'impiego (CPI) della Regione Toscana	50.842,21	50.842,21		0,00	30.237,28			20.604,93	20.604,93
22188	FONDO NAZIONALE PER L'OCCUPAZIONE DEI DISABILI (LEGGE 12.03.1999 N. 68 - ART. 13 COMMA 4)	74009	ACCANTONAMENTO FONDI VINCOLATI A SEGUITO DI ECONOMIE SU IMPEGNI PERENTI NON RIASSEGNATE - SPESE CORRENTI	68.837,27	0,00		0,00				0,00	68.837,27
22190	CONCORSO DELLO STATO PER IL PROGRAMMA DI DIFFUSIONE E ASSISTENZA DELL'IMPRENDITORIA FEMMINILE (LEGGE 21592 ART. 12)	51130	AZIONI PER LE PARI OPPORTUNITA' E L'IMPRENDITORIA FEMMINILE - PROGRAMMA PER LA PROMOZIONE E SVILUPPO DELL'IMPRENDITORIA FEMMINILE - ACQUISTO DI BENI E SERVIZI - QUOTA STATO	785,47	0,00		0,00				0,00	785,47
22191	CONTRIBUTO DELLO STATO PER LA REALIZZAZIONE DI UN OSSERVATORIO REGIONALE DI NATURA CONGIUNTURALE SULL'ARTIGIANATO (LEGGE 443/85)	85606	OSSERVATORI ECONOMICI - OSSERVATORIO REGIONALE DI NATURA CONGIUNTURALE SULL'ARTIGIANATO - FINANZIAMENTO STATALE	12.728,92	0,00		0,00				0,00	12.728,92
22193	FINANZIAMENTO STATALE A PROGETTI DI RISTRUTTURAZIONE DEGLI ENTI DI FORMAZIONE - D.M.LAVORO 173/2001	62514	PROGETTI DI RISTRUTTURAZIONE DEGLI ENTI DI FORMAZIONE - D.M.LAVORO 173/2001 - RESTITUZIONE RISORSE NON UTILIZZATE	634.202,02	0,00		0,00				0,00	634.202,02
22194	FONDO STATALE PER PROGETTI DI FORMAZIONE DI LAVORATORI OCCUPATI - D.M. LAVORO 167/2001	61055	L. 53/2000 - PROGETTI AZIENDALI/PLURIAZIENDALI DI FORMAZIONE DESTINATI AI LAVORATORI	146.513,70	0,00		0,00		9.006,00		0,00	137.507,70
22194	FONDO STATALE PER PROGETTI DI FORMAZIONE DI LAVORATORI OCCUPATI - D.M. LAVORO 167/2001	61057	L. 53/2000 PROGETTI DI FORMAZIONE DI LAVORATORI - D.M.LAVORO 167/2001 - D.L 136/V/04 - D.L. 349/V/2004 - D.L110/2007	5.511,28	0,00		0,00				0,00	5.511,28
22194	FONDO STATALE PER PROGETTI DI FORMAZIONE DI LAVORATORI OCCUPATI - D.M. LAVORO 167/2001	61784	L.53/00 - SPESE PER ASSISTENZA TECNICA - ACQUISTI BS	12.462,50	0,00		0,00				0,00	12.462,50
22194	FONDO STATALE PER PROGETTI DI FORMAZIONE DI LAVORATORI OCCUPATI - D.M. LAVORO 167/2001	61888	L.53/00 INTERVENTI FORMATIVI DI AGGIORNAMENTO DEI MAESTRI DI SCI - TRASFERIMENTI ALLE A.A.L.L.	17.200,00	0,00		0,00				0,00	17.200,00

Cap. di entrata	Descr.	Capitolo di spesa correlato	Descr.	Risorse vinc. nel risultato di amministrazione al 1/1/2023	Risorse vincolate applicate al bilancio dell'esercizio 2023	Entrate vincolate accertate nell'esercizio 2023	Impegni exerc. 2023 finanziati da entrate vincolate accertate nell'esercizio o da quote vincolate del risultato di amministrazione	Fondo plur. vinc. al 31/12/2023 finanziato da entrate vincolate accertate nell'esercizio o da quote vincolate del risultato di amministrazione	Cancellazione di residui attivi 'vincolati' o eliminazione del vincolo su quote del risultato di amministrazione (+) e cancellazione di residui passivi finanziati da risorse vincolate (-) (gestione dei residui)	Cancellazione nell'esercizio 2023 di impegni finanziari dal fondo plurimennale vincolato dopo l'approvazione del rendiconto dell'esercizio 2022 non rimpagati nell'esercizio 2023	Risorse vincolate nel bilancio al 31/12/2023	Risorse vincolate nel risultato di amministrazione al 31/12/2023
				(a)	(b)	(c)	(d)	(e)	(f)	(g)	(h) = (a) + (c) - (e) + (g)	(i) = (b) + (c) - (d) - (e) - (f) - (g)
22218	FONDI PER INTEGRAZIONE, AGGIORNAMENTO E IMPLEMENTAZIONE BANCHE DATI GEOLOGICHE, CARTOGRAFICHE E ALFANUMERICHE - CONVENZIONE CON L'AGENZIA PER LA PROTEZIONE DELL'AMBIENTE E I SERVIZI TECNICI (APAT).	85464	INTEGRAZIONE, AGGIORNAMENTO E IMPLEMENTAZIONE DELLA BANCA DATI GEOLOGICA, CARTOGRAFICA E ALFANUMERICA DEL TERRITORIO REGIONALE - FONDI STATALI (OSPIRA EX APAT) - TRASFERIMENTI CORRENTI AD ENTI ED AGENZIE REGIONALI.	10.000,00	0,00		0,00				0,00	10.000,00
22242	FINANZIAMENTO STATALE DESTINATO ALL'INCENTIVAZIONE DELL'ASSOCIAZIONISMO COMUNALE MEDIANTE UNIONE DI COMUNI	11167	INCENTIVAZIONE DELL'ASSOCIAZIONISMO COMUNALE MEDIANTE UNIONI DI COMUNI	0,00	0,00	4.798.400,91	4.798.400,91				0,00	0,00
22249	CONTRIBUTO DELLO STATO PER LA REALIZZAZIONE DEL PROGETTO PROBIO DEL. CIPE 15.02.2000 N. 27	41063	PROGRAMMA NAZIONALE BIOCOMBUSTIBILI FONDI 2004 - CERTIFICAZIONE DELLE FILIERE BIOENERGETICHE - DEL. CIPE 15.02.2000 N. 27	16.000,00	0,00		0,00				0,00	16.000,00
22263	FONDO PER INTERVENTI DI FORMAZIONE CONTINUA (L. 19/07/1993 N. 236)	42927	L. 236/93 INTERVENTI DI FORMAZIONE CONTINUA - TRASFERIMENTI A AALL	59.961,22	59.961,22		48.591,02				11.370,20	11.370,20
22263	FONDO PER INTERVENTI DI FORMAZIONE CONTINUA (L. 19/07/1993 N. 236)	61564	L. 236/93 INTERVENTI URGENTI A SOSTEGNO DELL'OCCUPAZIONE - FINANZIAMENTO STATALE	1.483.989,95	0,00		0,00		484.051,22		0,00	999.938,73
22263	FONDO PER INTERVENTI DI FORMAZIONE CONTINUA (L. 19/07/1993 N. 236)	61812	L. 236/93 INTERVENTI INDIVIDUALI A SOSTEGNO DELL'OCCUPAZIONE	51.957,00	0,00		0,00				0,00	51.957,00
22263	FONDO PER INTERVENTI DI FORMAZIONE CONTINUA (L. 19/07/1993 N. 236)	61887	L.236/93 - COFINANZIAMENTO A PROGETTI FORMATIVI IN MATERIA DI SICUREZZA SUI LUOGHI DI LAVORO	34.911,79	0,00		0,00				0,00	34.911,79
22263	FONDO PER INTERVENTI DI FORMAZIONE CONTINUA (L. 19/07/1993 N. 236)	61889	LEGGE 236/93 VOUCHER INDIVIDUALI PER LAVORATORI DEI SETTORI TERZIARIO E TURISTICO	44.070,00	0,00		0,00				0,00	44.070,00
22267	POR OB 2 FSE 2007-2013 COFINANZIAMENTO STATALE - ENTRATE DI PARTE CORRENTE	62660	RIPRISTINO RISORSE OVERBOOKING AI SENSI DELLA DGR 1472/2019. INTERVENTI STRAORDINARI IN FORMAZIONE DI CUI ALL'ART. 11 COMMA 7 DEL D. LGS. 81/2008	50.155,75	0,00		0,00				0,00	50.155,75
22267	POR OB 2 FSE 2007-2013 COFINANZIAMENTO STATALE - ENTRATE DI PARTE CORRENTE	62662	RIPRISTINO RISORSE OVERBOOKING AI SENSI DELLA DGR 1472/2019. INTERVENTI FORMATIVI IN MATERIA DI DIRITTO - DOVERE (L. 144/1999)	949.381,36	0,00		0,00				0,00	949.381,36
22267	POR OB 2 FSE 2007-2013 COFINANZIAMENTO STATALE - ENTRATE DI PARTE CORRENTE	62663	RIPRISTINO RISORSE OVERBOOKING AI SENSI DELLA DGR 1472/2019. INTERVENTI PER LA FORMAZIONE CONTINUA ALLE IMPRESE (L. 236/1993)	1.135.825,74	0,00		0,00				0,00	1.135.825,74

Cap. di entrata	Descr.	Capitolo di spesa correlato	Descr.	Risorse vinc. nel risultato di amministrazione al 1/1/2023	Risorse vincolate applicate al bilancio dell'esercizio 2023	Entrate vincolate accertate nell'esercizio 2023	Impegni exerc. 2023 finanziati da entrate vincolate accertate nell'esercizio o da quote vincolate del risultato di amministrazione	Fondo plur. vinc. al 31/12/2023 finanziato da entrate vincolate accertate nell'esercizio o da quote vincolate del risultato di amministrazione	Cancellazione di residui attivi "vincolati" o eliminazione del vincolo su quote del risultato di amministrazione (+) e cancellazione di residui passivi finanziati da risorse vincolate (-) (gestione dei residui)	Cancellazione nell'esercizio 2023 di impegni finanziari dal fondo plurimennale vincolato dopo l'approvazione del rendiconto dell'esercizio 2022 non rimpagati nell'esercizio 2023	Risorse vincolate nel bilancio al 31/12/2023	Risorse vincolate nel risultato di amministrazione al 31/12/2023
				(a)	(b)	(c)	(d)	(e)	(f)	(g)	(b)-(a)+(c)-(d)-(e)-(f)-(g)	(b)-(a)+(c)-(d)-(e)-(f)-(g)
22267	POR OB 2 FSE 2007-2013 COFINANZIAMENTO STATALE - ENTRATE DI PARTE CORRENTE	62665	RIPRISTINO RISORSE OVERBOOKING AI SENSI DELLA DGR 1472/2019. INTERVENTI FORMATIVI IN MATERIA DI DIRITTO - DOVERE (L. 53/2003) - V	1.480.349,75	0,00		0,00				0,00	1.480.349,75
22267	POR OB 2 FSE 2007-2013 COFINANZIAMENTO STATALE - ENTRATE DI PARTE CORRENTE	62955	D.Lgs 81/08 - Restituzione risorse ministeriali per progetti in overbooking POR FSE 07-13 Trasferimento AA.CC	1.439.828,04	1.439.828,04		1.439.828,04				0,00	0,00
22275	FONDO STATALE PER LE POLITICHE GIOVANILI	13292	SPESE PER ATTIVITA' DI COMUNICAZIONE RELATIVE A INTESA N. 45/CU DEL 05/05/2021 SULLA RIPARTIZIONE DEL FONDO PER LE POLITICHE GIOVANILI PER L'ANNO 2021 DELLA PRESIDENZA DEL CONSIGLIO DEI MINISTRI DIPARTIMENTO PER LE POLITICHE GIOVANILI E IL SERVIZIO CIVILE UNIVERSALE - PROGETTO GIOVANIS1 2030	114.058,15	113.425,60		0,00		-1,10		113.425,60	114.059,25
22275	FONDO STATALE PER LE POLITICHE GIOVANILI	21054	POLITICHE GIOVANILI - TRASFERIMENTO AD ALTRI SOGGETTI - SPESE CORRENTI	91.165,43	0,00		0,00				0,00	91.165,43
22275	FONDO STATALE PER LE POLITICHE GIOVANILI	21055	POLITICHE GIOVANILI - TRASFERIMENTO AD ENTI PUBBLICI - SPESE CORRENTI	7.100,00	0,00		0,00				0,00	7.100,00
22275	FONDO STATALE PER LE POLITICHE GIOVANILI	62838	INTESA N. 104/CU DEL 04/08/2021 - FONDO PER LE POLITICHE GIOVANILI ANNO 2021 DELLA PRESIDENZA DEL CONSIGLIO DEI MINISTRI DIPARTIMENTO PER LE POLITICHE GIOVANILI E IL SERVIZIO CIVILE UNIVERSALE - PROGETTO GENERAZIONE GIOVANIS1 - SPESE CORRENTI	61.088,00	0,00		0,00				0,00	61.088,00
22275	FONDO STATALE PER LE POLITICHE GIOVANILI	62849	SPESE PER ATTIVITA' DI COMUNICAZIONE RELATIVE A INTESA N. 104/CU DEL 04/08/2021 - FONDO PER LE POLITICHE GIOVANILI ANNO 2021 DELLA PRESIDENZA DEL CONSIGLIO DEI MINISTRI DIPARTIMENTO PER LE POLITICHE GIOVANILI E IL SERVIZIO CIVILE UNIVERSALE - PROGETTO GENERAZIONE GIOVANIS1	235.872,00	235.872,00		209.624,96				26.247,04	26.247,04
22275	FONDO STATALE PER LE POLITICHE GIOVANILI	62920	INTESA N.77CU DEL 11/05/2022 - FONDO PER LE POLITICHE GIOVANILI ANNO 2022 - PROGETTO GIOVANSLIT - FONDI STATALI - SPESE CORRENTI	0,00	0,00	827.292,00	250.000,00	489.792,00			87.500,00	87.500,00

Cap. di entrata	Descr.	Capitolo di spesa correlato	Descr.	Risorse vinc. nel risultato di amministrazione al 1/1/2023	Risorse vincolate applicate al bilancio dell'esercizio 2023	Entrate vincolate accertate nell'esercizio 2023	Impegni exerc. 2023 finanziati da entrate vincolate accertate nell'esercizio o da quote vincolate del risultato di amministrazione	Fondo plur. vinc. al 31/12/2023 finanziato da entrate vincolate accertate nell'esercizio o da quote vincolate del risultato di amministrazione	Cancellazione di residui attivi 'vincolati' o eliminazione del vincolo su quote del risultato di amministrazione (+) e cancellazione di residui passivi finanziati da risorse vincolate (-) (gestione dei residui)	Cancellazione nell'esercizio 2023 di impegni finanziari dal fondo plurimennale vincolato dopo l'approvazione del rendiconto dell'esercizio 2022 non rimpiegati nell'esercizio 2023	Risorse vincolate nel bilancio al 31/12/2023	Risorse vincolate nel risultato di amministrazione al 31/12/2023
				(a)	(b)	(c)	(d)	(e)	(f)	(g)	(h) = (b) + (c) - (e) - (g)	(i) = (a) + (c) - (d) - (f) - (g)
22275	FONDO STATALE PER LE POLITICHE GIOVANILI	62921	INTESA N.77CU DEL 11/05/2022 FONDO PER LE POLITICHE GIOVANILI ANNO 2022 DELLA PRESIDENZA DEL CONSIGLIO DEI MINISTRI PROGETTO GIOVANSLIT AZIONI DI COMUNICAZIONE	0,00	0,00	513.000,00	158.490,20	17.062,57			337.447,23	337.447,23
22275	FONDO STATALE PER LE POLITICHE GIOVANILI	63425	INTESA N.77CU DEL 11/05/2022 - FONDO PER LE POLITICHE GIOVANILI ANNO 2022 - PROGETTO GIOVANSLIT - FONDI STATALI - ACQUISTO BENI E SERVIZI	0,00	0,00	87.500,00	61.292,80				26.207,20	26.207,20
22275	FONDO STATALE PER LE POLITICHE GIOVANILI	74009	ACCANTONAMENTO FONDI VINCOLATI A SEGUITO DI ECONOMIE SU IMPEGNI PERENTI NON RIASSEGNATE - SPESE CORRENTI	4.578,33	0,00		0,00				0,00	4.578,33
22278	LR. 1799 - PROGETTO SEENET II - UNA RETE DI COOPERAZIONE TRANSLOCALE TRA ITALIA E SUD EST EUROPA - COFINANZIAMENTO MINISTERO AFFARI ESTERI	74005	FONDO PER IL PAGAMENTO DI RESIDUI PERENTI RELATIVI A SPESE CORRENTI FINANZIATE CON RISORSE DELLO STATO	928.933,07	928.933,07		0,00				928.933,07	928.933,07
22278	LR. 1799 - PROGETTO SEENET II - UNA RETE DI COOPERAZIONE TRANSLOCALE TRA ITALIA E SUD EST EUROPA - COFINANZIAMENTO MINISTERO AFFARI ESTERI	74009	ACCANTONAMENTO FONDI VINCOLATI A SEGUITO DI ECONOMIE SU IMPEGNI PERENTI NON RIASSEGNATE - SPESE CORRENTI	905.350,55	0,00		0,00				0,00	905.350,55
22283	FINANZIAMENTO STATALE PER ATTIVITA' DI MONITORAGGIO E STUDIO IN MATERIA DI TUTELA DELLE ACQUE DALL'INQUINAMENTO	42373	SPESE DI INVESTIMENTO PER IMPIANTI E ATTREZZATURE PER IL MONITORAGGIO DELLA RISORSA IDRICA	229,99	0,00		0,00				0,00	229,99
22286	TRASFERIMENTI STATALI PER ONERI PERSONALE CFS TRANSITATO NEI RUOLI DEGLI ENTI LOCALI	52377	TRASFERIMENTO RISORSE AGLI ENTI LOCALI PER RIMBORSO SPESE PERSONALE CORPO FORESTALE DELLO STATO	0,00	0,00	100.098,77	100.098,77				0,00	0,00
22288	FINANZIAMENTO STATALE PER INTERVENTI REGIONALI A FAVORE DEL COMMERCIO.	53113	OSSERVATORI ECONOMICI SUL COMMERCIO PROGRAMMA DI MONITORAGGIO, STUDI, RICERCHE E SEMINARI INFORMATIVI PER LA QUALIFICAZIONE DELLA RETE TOSCANA.	35.228,00	0,00		0,00		35.228,00		0,00	0,00
22291	RISORSE STATALI PER RIMBORSO DATORI DI LAVORO VOLONTARI IMPIEGATI IN ATTIVITA' DI PROTEZIONE CIVILE (DPR 194/2001)	11229	BENEFICI NORMATIVI D.LGS. 1/2018 - RISORSE STATALI PER DATORI DI LAVORO PRIVATI	0,00	0,00	30.656,51	30.387,41				269,10	269,10
22291	RISORSE STATALI PER RIMBORSO DATORI DI LAVORO VOLONTARI IMPIEGATI IN ATTIVITA' DI PROTEZIONE CIVILE (DPR 194/2001)	11230	BENEFICI NORMATIVI D.LGS. 1/2018 - RISORSE STATALI PER ENTI CENTRALI	0,00	0,00	2.141,11	2.141,11				0,00	0,00

Cap. di entrata	Descr.	Capitolo di spesa correlato	Descr.	Risorse vinc. nel risultato di amministrazione al 1/1/2023	Risorse vincolate applicate al bilancio dell'esercizio 2023	Entrate vincolate accertate nell'esercizio 2023	Impegni exerc. 2023 finanziati da entrate vincolate accertate nell'esercizio o da quote vincolate del risultato di amministrazione	Fondo plur. vinc. al 31/12/2023 finanziato da entrate vincolate accertate nell'esercizio o da quote vincolate del risultato di amministrazione	Cancellazione di residui attivi 'vincolati' o eliminazione del vincolo su quote del risultato di amministrazione (+) e cancellazione di residui passivi finanziati da risorse vincolate (-) (gestione dei residui)	Cancellazione nell'esercizio 2023 di impegni finanziari dal fondo pluriennale vincolato dopo l'approvazione del rendiconto dell'esercizio 2022 non rimpugnati nell'esercizio 2023	Risorse vincolate nel bilancio al 31/12/2023	Risorse vincolate nel risultato di amministrazione al 31/12/2023
				(a)	(b)	(c)	(d)	(e)	(f)	(g)	(h) = (b) + (c) - (e) - (g)	(i) = (a) + (c) - (d) - (f) - (g)
22291	RISORSE STATALI PER RIMBORSO DATORI DI LAVORO VOLONTARI IMPEGGATI IN ATTIVITA' DI PROTEZIONE CIVILE (DPR 194/2001)	11241	BENEFICI NORMATIVI D.LGS. 1/2018 - RISORSE STATALI PER ENTI LOCALI	0,00	0,00	10.307,34	10.307,34				0,00	0,00
22291	RISORSE STATALI PER RIMBORSO DATORI DI LAVORO VOLONTARI IMPEGGATI IN ATTIVITA' DI PROTEZIONE CIVILE (DPR 194/2001)	11243	BENEFICI NORMATIVI D.LGS. 1/2018 - RISORSE STATALI PER ORGANIZZAZIONI DI VOLONTARIATO	0,00	0,00	86.481,17	86.324,09				157,08	157,08
22295	FONDI INTERVENTI STRAORDINARI DI FORMAZIONE AI SENSI DELL'ART. 11 COMMA 7, DLGS 81/2008 IN MATERIA DI SALUTE E SICUREZZA SUI LUOGHI DI LAVORO	61501	INTERVENTI STRAORDINARI DI FORMAZIONE AI SENSI DELL'ART. 11 COMMA 7 DEL DLGS 81/2008 IN MATERIA DI SALUTE E SICUREZZA SUI LUOGHI DI LAVORO	0,00	0,00		0,00		-74.041,11		0,00	74.041,11
22295	FONDI INTERVENTI STRAORDINARI DI FORMAZIONE AI SENSI DELL'ART. 11 COMMA 7, DLGS 81/2008 IN MATERIA DI SALUTE E SICUREZZA SUI LUOGHI DI LAVORO	62955	D.Lgs 81/08 - Restituzione risorse ministeriali per progetti in overbooking POR FSE 07-13 Trasferimento A.A.CC	249.934,17	249.934,17		249.934,17				0,00	0,00
22319	PROGETTO BRASIL PROXIMO - TRASFERIMENTI CORRENTI PER IL TRAMITE DI REGIONE UMBRIA	12180	PROGETTO BRASIL PROXIMO - TRASFERIMENTI ALLO STATO E AD ALTRI ENTI DEL SETTORE STATALE	17.000,00	0,00		0,00				0,00	17.000,00
22319	PROGETTO BRASIL PROXIMO - TRASFERIMENTI CORRENTI PER IL TRAMITE DI REGIONE UMBRIA	74005	FONDO PER IL PAGAMENTO DI RESIDUI PERENTI RELATIVI A SPESE CORRENTI FINANZIATE CON RISORSE DELLO STATO	38.101,25	38.101,25		0,00				38.101,25	38.101,25
22324	AZIONE DI SISTEMA DI WELFARE TO WORK PER LE POLITICHE REIMPIEGO	74009	ACCANTONAMENTO FONDI VINCOLATI A SEGUITO DI ECONOMIE SU IMPEGNI PERENTI NON RIASSEGNATE - SPESE CORRENTI	6.628,21	0,00		0,00				0,00	6.628,21
22325	FINANZIAMENTO LINEE D'INTERVENTO A, B) E C) 1) A FAVORE DELL'INFANZIA NELL'AMBITO DEL FONDO PER LE POLITICHE RELATIVE AI DIRITTI E ALLE PARI OPPORTUNITA'.	61583	INTERVENTI PER FAVORIRE LA CONCILIAZIONE DEI TEMPI DI VITA E DI LAVORO - LINEE DI INTERVENTO A 1) E C) 1) A FAVORE DELL'INFANZIA - TRASFERIMENTI EE.LL. - FINANZIAMENTO STATALE.	57.143,45	0,00		0,00				0,00	57.143,45
22328	FINANZIAMENTO LINEA DI INTERVENTO D, 1) INERENTE LA PROMOZIONE DI MODALITA' ORGANIZZATIVE CHE AGEVOLINO LA CONCILIAZIONE DEI TEMPI DI VITA E LAVORO NELL'AMBITO DEL FONDO PER LE POLITICHE RELATIVE AI DIRITTI E ALLE PARI OPPORTUNITA'.	61585	INTERVENTI PER FAVORIRE LA CONCILIAZIONE DEI TEMPI DI VITA E DI LAVORO - FINANZIAMENTO STATALE	29.430,00	0,00		0,00				0,00	29.430,00

Cap. di entrata	Descr.	Capitolo di spesa correlato	Descr.	Risorse vinc. nel risultato di amministrazione al 1/1/2023	Risorse vincolate applicate al bilancio dell'esercizio 2023	Entrate vincolate accertate nell'esercizio 2023	Impegni exerc. 2023 finanziati da entrate vincolate accertate nell'esercizio o da quote vincolate del risultato di amministrazione	Fondo plur. vinc. al 31/12/2023 finanziato da entrate vincolate accertate nell'esercizio o da quote vincolate del risultato di amministrazione	Cancellazione di residui attivi 'vincolati' o eliminazione del vincolo su quote del risultato di amministrazione (+) e cancellazione di residui passivi finanziati da risorse vincolate (-) (gestione dei residui)	Cancellazione nell'esercizio 2023 di impegni finanziari dal fondo plurimale vincolato dopo l'approvazione del rendiconto dell'esercizio 2022 non rimpagati nell'esercizio 2023	Risorse vincolate nel bilancio al 31/12/2023	Risorse vincolate nel risultato di amministrazione al 31/12/2023
				(a)	(b)	(c)	(d)	(e)	(f)	(g)	(h) = (a) + (c) - (e) + (g)	(i) = (b) + (c) - (d) - (e) - (f) - (g)
22334	INDAGINI DI MICROZONAZIONE SISMICA OPCM 3907/2011	11266	SPESA PER INDAGINI DI MICROZONAZIONE SISMICA - OPCM 3907/2010	3.813,61	3.813,61		0,00	3.813,61			0,00	0,00
22335	TRASFERIMENTI DELLO STATO PER GLI ONERI DI SERVIZIO PUBBLICO PER IL TRASPORTO DI CABOTAGGIO MARITTIMO PER GARANTIRE LA CONTINUITA' TERRITORIALE CON L'ARCIPELAGO TOSCANO.	32062	RISORSE RELATIVE AL CONTRATTO DI SERVIZIO INERENTE LA COPERTURA DEGLI ONERI DI SERVIZIO PUBBLICO PER L'ATTIVITA' DI TRASPORTO DI CABOTAGGIO MARITTIMO ATTA A GARANTIRE LA CONTINUITA' TERRITORIALE CON L'ARCIPELAGO TOSCANO.	0,00	0,00	13.005.441,00	12.243.104,00				762.337,00	762.337,00
22340	FEI-FONDO EUROPEO PER L'INTEGRAZIONE DI CITTADINI DI PAESI TERZI - PROGETTO RETE E CITTADINANZA - COFINANZIAMENTO STATALE DA TRASFERIRE AI PARTNERS	31467	FEI - FONDO EUROPEO PER L'INTEGRAZIONE DI CITTADINI DI PAESI TERZI - PROGETTO RETE E CITTADINANZA - QUOTA COFINANZIAMENTO STATALE - TRASFERIMENTI CORRENTI AI PARTNERS ENTI PUBBLICI - AVVISI PUBBLICI 2012 E 2013	29.644,02	29.644,02		29.644,02				0,00	0,00
22341	ACCORDO DI CUI AL DM 16 OTTOBRE 2006 - PROGRAMMA DI FINANZIAMENTI PER IL MIGLIORAMENTO DELLA QUALITA' DELL'ARIA - ENTRATE STATALI CORRENTI	42410	ACCORDO DI CUI AL DM 16 OTTOBRE 2006 - PROGRAMMA DI FINANZIAMENTI PER IL MIGLIORAMENTO DELLA QUALITA' DELL'ARIA - SPESE CORRENTI	4.360,00	0,00		0,00				0,00	4.360,00
22344	SERVIZIO FITOSANITARIO REGIONALE - ENTRATE STATALI MIPAAF PER POTENZIAMENTO SERVIZI FITOSANITARI REGIONALI	52451	SERVIZIO FITOSANITARIO REGIONALE - FONDI MIPAAF PER POTENZIAMENTO SERVIZIO	358.843,19	80.000,00	294.042,25	77.669,98				296.372,27	575.215,46
22344	SERVIZIO FITOSANITARIO REGIONALE - ENTRATE STATALI MIPAAF PER POTENZIAMENTO SERVIZI FITOSANITARI REGIONALI	52469	ATTIVITA' FORMATIVE RIVOLTE AL PERSONALE DEL SERVIZIO FITOSANITARIO REGIONALE.	30,00	0,00		0,00				0,00	30,00
22344	SERVIZIO FITOSANITARIO REGIONALE - ENTRATE STATALI MIPAAF PER POTENZIAMENTO SERVIZI FITOSANITARI REGIONALI	52553	SERVIZIO FITOSANITARIO REGIONALE - FONDI MIPAAF PER POTENZIAMENTO SERVIZIO - TRSFERIMENTO FONDI PER ACCORDI DI COLLABORAZIONE CON ENTI PUBBLICI	24.252,40	10.000,00		10.000,00				0,00	14.252,40
22344	SERVIZIO FITOSANITARIO REGIONALE - ENTRATE STATALI MIPAAF PER POTENZIAMENTO SERVIZI FITOSANITARI REGIONALI	52740	SERVIZIO FITOSANITARIO REGIONALE - FONDI MIPAAF PER POTENZIAMENTO SERVIZIO - ACQUISTO BENI E MATERIALE DI CONSUMO	90.793,49	90.000,00	220.000,00	89.986,08				220.013,92	220.807,41

Cap. di entrata	Descr.	Capitolo di spesa correlato	Descr.	Risorse vinc. nel risultato di amministrazione al 1/1/2023	Risorse vincolate applicate al bilancio dell'esercizio 2023	Entrate vincolate accertate nell'esercizio 2023	Impegni exerc. 2023 finanziati da entrate vincolate accertate nell'esercizio o da quote vincolate del risultato di amministrazione	Fondo plur. vinc. al 31/12/2023 finanziato da entrate vincolate accertate nell'esercizio o da quote vincolate del risultato di amministrazione	Cancellazione di residui attivi 'vincolati' o eliminazione del vincolo su quote del risultato di amministrazione (+) e cancellazione di residui passivi finanziati da risorse vincolate (-) (gestione dei residui)	Cancellazione nell'esercizio 2023 di impegni finanziari dal fondo plurimennale vincolato dopo l'approvazione del rendiconto dell'esercizio 2022 non rimpagati nell'esercizio 2023	Risorse vincolate nel bilancio al 31/12/2023	Risorse vincolate nel risultato di amministrazione al 31/12/2023
				(a)	(b)	(c)	(d)	(e)	(f)	(g)	(h) = (b) + (c) - (e) - (g)	(i) = (a) - (c) - (d) - (f) - (g)
22347	FINANZIAMENTI STATALI PER PROGETTI PER IL SOSTEGNO ALLE VITTIME DI TRATTA, VIOLENZA E GRAVE SFRUTTAMENTO	22068	PROGETTI PER IL SOSTEGNO ALLE VITTIME DI TRATTA, VIOLENZA E GRAVE SFRUTTAMENTO - TRASFERIMENTI AI SOGGETTI BENEFICIARI	42.560,02	0,00		0,00				0,00	42.560,02
22347	FINANZIAMENTI STATALI PER PROGETTI PER IL SOSTEGNO ALLE VITTIME DI TRATTA, VIOLENZA E GRAVE SFRUTTAMENTO	22110	PROGETTI PER IL SOSTEGNO ALLE VITTIME DI TRATTA, VIOLENZA E GRAVE SFRUTTAMENTO - ACQUISIZIONE BENI E SERVIZI	560,44	0,00		0,00				0,00	560,44
22359	TRASFERIMENTI PER REALIZZAZIONE INTERNET FESTIVAL DA ENTI DI CUI AL PROTOCOLLO APPROVATO CON DGR 307 DEL 16.4.2012	13179	REALIZZAZIONE INTERNET FESTIVAL - TRASFERIMENTI	60.600,00	60.600,00	152.000,00	170.600,00				42.000,00	42.000,00
22360	INDAGINI DI MICROZONAZIONE SISMICA ART. 11 D.L. 39/2009	11294	SPESE PER INDAGINI DI MICROZONAZIONE SISMICA - ART. 11 D.L. 39/2009	8.934,53	800,93	444.509,12	0,00	287.300,93		9.538,97	167.548,09	175.681,69
22360	INDAGINI DI MICROZONAZIONE SISMICA ART. 11 D.L. 39/2009	11402	PROGETTO RIDUZIONE DEL RISCHIO SISMICO - QUOTA RETRIBUZIONE.	29.649,21	0,00		0,00				0,00	29.649,21
22360	INDAGINI DI MICROZONAZIONE SISMICA ART. 11 D.L. 39/2009	11403	PROGETTO RIDUZIONE RISCHIO SISMICO - QUOTA ONERI	10.830,32	0,00		0,00				0,00	10.830,32
22360	INDAGINI DI MICROZONAZIONE SISMICA ART. 11 D.L. 39/2009	11404	PROGETTO RIDUZIONE RISCHIO SISMICO - QUOTA IRAP	3.567,43	0,00		0,00				0,00	3.567,43
22360	INDAGINI DI MICROZONAZIONE SISMICA ART. 11 D.L. 39/2009	74005	FONDO PER IL PAGAMENTO DI RESIDUI PERENTI RELATIVI A SPESE CORRENTI FINANZIATE CON RISORSE DELLO STATO	6.229,63	6.229,63		0,00				6.229,63	6.229,63
22360	INDAGINI DI MICROZONAZIONE SISMICA ART. 11 D.L. 39/2009	74009	ACCANTONAMENTO FONDI VINCOLATI A SEGUITO DI ECONOMIE SU IMPEGNI PERENTI NON RIASSEGNATE - SPESE CORRENTI	9.705,06	0,00		0,00				0,00	9.705,06
22367	OPCM N. 3924 DEL 18/02/2011 RESTITUZIONE SPESE ANTICIPATE DALLA REGIONE TOSCANA - SETTORE SISTEMA REGIONALE DI PROTEZIONE CIVILE PER L'ACCOGLIENZA MIGRANTI APRILE 2011	11302	SPESE PER ATTIVITA' GENERALI DI PROTEZIONE CIVILE	19.558,58	0,00		0,00				0,00	19.558,58
22372	FINANZIAMENTO STATALE - SIP - SISTEMA INFORMATIVO NAZIONALE SU INTERVENTI E SERVIZI SOCIALI FINALIZZATI AL CONTRASTO DELLA POVERTA' E DELL'ESCLUSIONE SOCIALE	22099	SIP - SISTEMA INFORMATIVO NAZIONALE SU INTERVENTI E SERVIZI SOCIALI FINALIZZATO AL CONTRASTO DELLA POVERTA' E DELL'ESCLUSIONE SOCIALE - TRASFERIMENTO AD ENTI PUBBLICI	119.000,00	0,00		0,00				0,00	119.000,00

Cap. di entrata	Descr.	Capitolo di spesa correlato	Descr.	Risorse vinc. nel risultato di amministrazione al 1/1/2023	Risorse vincolate applicate al bilancio dell'esercizio 2023	Entrate vincolate accertate nell'esercizio 2023	Impegni exerc. 2023 finanziati da entrate vincolate accertate nell'esercizio o da quote vincolate del risultato di amministrazione	Fondo plur. vinc. al 31/12/2023 finanziato da entrate vincolate accertate nell'esercizio o da quote vincolate del risultato di amministrazione	Cancellazione di residui attivi 'vincolati' o eliminazione del vincolo su quote del risultato di amministrazione (+) e cancellazione di residui passivi finanziati da risorse vincolate (-) (gestione dei residui)	Cancellazione nell'esercizio 2023 di impegni finanziari dal fondo plurimale vincolato dopo l'approvazione del rendiconto dell'esercizio 2022 non rimpagati nell'esercizio 2023	Risorse vincolate nel bilancio al 31/12/2023	Risorse vincolate nel risultato di amministrazione al 31/12/2023
				(a)	(b)	(c)	(d)	(e)	(f)	(g)	(h) = (b) + (c) - (e) - (g)	(i) = (a) + (c) - (d) - (f) - (g)
22372	FINANZIAMENTO STATALE - SIP - SISTEMA INFORMATIVO NAZIONALE SU INTERVENTI E SERVIZI SOCIALI FINALIZZATI AL CONTRASTO DELLA POVERTA' E DELL'ESCLUSIONE SOCIALE	22100	SIP - SISTEMA INFORMATIVO NAZIONALE SU INTERVENTI E SERVIZI SOCIALI FINALIZZATO AL CONTRASTO DELLA POVERTA' E DELL'ESCLUSIONE SOCIALE - TRASFERIMENTO AD ALTRI SOGGETTI	25.000,00	0,00		0,00				0,00	25.000,00
22377	FONDI DI PARTE CORRENTE DERIVANTI DALLA CHIUSURA DELLA CONTABILITA' SPECIALE DELLA LAGUNA DI ORBETELLO	43165	FONDI DERIVANTI DALLA GESTIONE COMMISSARIALE LAGUNA DI ORBETELLO - SPESE CORRENTI - TRASFERIMENTO RISORSE AL COMUNE DI ORBETELLO	116.485,73	116.485,73		116.485,73				0,00	0,00
22377	FONDI DI PARTE CORRENTE DERIVANTI DALLA CHIUSURA DELLA CONTABILITA' SPECIALE DELLA LAGUNA DI ORBETELLO	43202	FONDI DERIVANTI DALLA GESTIONE COMMISSARIALE LAGUNA DI ORBETELLO - SPESE CORRENTI FINALIZZATE ALLA GESTIONE DEL SISTEMA ALGALE- SPESE PER SERVIZI VARI	40.368,27	40.368,27		40.368,27				0,00	0,00
22377	FONDI DI PARTE CORRENTE DERIVANTI DALLA CHIUSURA DELLA CONTABILITA' SPECIALE DELLA LAGUNA DI ORBETELLO	43223	RIMBORSI PER COSTI DI ENERGIA ELETTRICA NELLA LAGUNA DI ORBETELLO CANALE DI NASSA	12.625,01	12.625,00		0,00				12.625,00	12.625,01
22377	FONDI DI PARTE CORRENTE DERIVANTI DALLA CHIUSURA DELLA CONTABILITA' SPECIALE DELLA LAGUNA DI ORBETELLO	43254	FONDI DERIVANTI DALLA GESTIONE COMMISSARIALE LAGUNA DI ORBETELLO - SPESE IN CONTO CAPITALE DESTINATE ALLE MANUTENZIONI STRAORDINARIE	111.424,30	111.424,30		102.114,00				9.310,30	9.310,30
22381	FONDI FAR - SPESE CORRENTI	61697	FAR FONDO AGEVOLAZIONI ALLA RICERCA - SPESE CORRENTI	15.283,80	3.500,00		0,00		-606,24	2.768,17	6.268,17	18.658,21
22381	FONDI FAR - SPESE CORRENTI	61971	FAR FONDO AGEVOLAZIONI ALLA RICERCA - ASSISTENZA TECNICA	3.471,81	0,00		0,00				0,00	3.471,81
22381	FONDI FAR - SPESE CORRENTI	62340	FAR FONDO AGEVOLAZIONI ALLA RICERCA 2014/2020 - MISS/PROGR: 0404 - QUOTA RETRIBUZIONE.	815,96	0,00		0,00		570,92		0,00	245,04
22381	FONDI FAR - SPESE CORRENTI	62341	FAR FONDO AGEVOLAZIONI ALLA RICERCA 2014/2020 - MISS/PROGR: 0404 - QUOTA ONERI	105,26	0,00		0,00		71,26		0,00	34,00
22381	FONDI FAR - SPESE CORRENTI	62342	FAR FONDO AGEVOLAZIONI ALLA RICERCA 2014/2020 - MISS/PROGR: 0404 - QUOTA IRAP.	25,17	0,00		0,00		25,17		0,00	0,00
22381	FONDI FAR - SPESE CORRENTI	62815	FAR FONDO AGEVOLAZIONI ALLA RICERCA 2014/2020 - QUOTA RETRIBUZIONE	68,58	0,00		0,00		68,58		0,00	0,00
22381	FONDI FAR - SPESE CORRENTI	62816	FAR FONDO AGEVOLAZIONI ALLA RICERCA 2014/2020 - QUOTA ONERI	22,19	0,00		0,00		22,19		0,00	0,00

Cap. di entrata	Descr.	Capitolo di spesa correlato	Descr.	Risorse vinc. nel risultato di amministrazione al 1/1/2023	Risorse vincolate applicate al bilancio dell'esercizio 2023	Entrate vincolate accertate nell'esercizio 2023	Impegni exerc. 2023 finanziati da entrate vincolate accertate nell'esercizio o da quote vincolate del risultato di amministrazione	Fondo plur. vinc. al 31/12/2023 finanziato da entrate vincolate accertate nell'esercizio o da quote vincolate del risultato di amministrazione	Cancellazione di residui attivi 'vincolati' o eliminazione del vincolo su quote del risultato di amministrazione (+) e cancellazioni di residui passivi finanziati da risorse vincolate (-) (gestione dei residui)	Cancellazione nell'esercizio 2023 di impegni finanziari dal fondo plurimennale vincolato dopo l'approvazione del rendiconto dell'esercizio 2022 non rimpugnati nell'esercizio 2023	Risorse vincolate nel bilancio al 31/12/2023	Risorse vincolate nel risultato di amministrazione al 31/12/2023
				(a)	(b)	(c)	(d)	(e)	(f)	(g)	(b)-(f)+(c)-(e)+(g)	(b)-(a)+(c)-(d)-(e)-(f)-(g)
22381	FONDI FAR - SPESE CORRENTI	62817	FAR FONDO AGEVOLAZIONI ALLA RICERCA 2014/2020 - QUOTA IRAP	5,82	0,00		0,00		5,82		0,00	0,00
22383	TRASFERIMENTO RISORSE PER INTERVENTI URGENTI DI PROTEZIONE CIVILE - CONSEGNIATI AGLI EVENTI SISMICI AVVENUTI NEL MAGGIO 2012 NEL TERRITORIO DELLE PROVINCE DI BOLOGNA, MODENA, FERRARA, REGGIO EMILIA, MANTOVA E ROVIGO	11354	SPESE GENERALI PER ATTIVITA' DI PROTEZIONE CIVILE - FONDI STATALI	19.253,67	0,00		0,00				0,00	19.253,67
22384	F.E.I. FONDO EUROPEO PER L'INTEGRAZIONE DI CITTADINI DI PAESI TERZI - PROGETTO PER UN SISTEMA TOSCANO ANTIDISCRIMINAZIONE - QUOTA COFINANZIAMENTO STATALE	31467	FEI - FONDO EUROPEO PER L'INTEGRAZIONE DI CITTADINI DI PAESI TERZI - PROGETTO RETE E CITTADINANZA - QUOTA COFINANZIAMENTO STATALE - TRASFERIMENTI CORRENTI AI PARTNERS ENTI PUBBLICI - AVVISI PUBBLICI 2012 E 2013	2.893,78	2.893,78		2.893,78				0,00	0,00
22398	PROGRAMMA GARANZIA GIOVANI 2014-2020 COFINANZIAMENTO STATALE - ENTRATE DI PARTE CORRENTE	61749	PROGRAMMA GARANZIA GIOVANI MISURA 2-B - TRASFERIMENTI CORRENTI AD ENTI DELLE AMMINISTRAZIONI LOCALI - COFINANZIAMENTO STATALE	5.221,75	5.221,75		0,00		5.221,75		5.221,75	0,00
22398	PROGRAMMA GARANZIA GIOVANI 2014-2020 COFINANZIAMENTO STATALE - ENTRATE DI PARTE CORRENTE	61754	PROGRAMMA GARANZIA GIOVANI MISURA 5 TIROCINI EXTRACURRICOLARE - TRASFERIMENTI AD ENTI DELLE AMMINISTRAZIONI LOCALI - COFINANZIAMENTO STATALE	4.725,00	4.725,00		0,00		4.725,00		4.725,00	0,00
22398	PROGRAMMA GARANZIA GIOVANI 2014-2020 COFINANZIAMENTO STATALE - ENTRATE DI PARTE CORRENTE	61755	PROGRAMMA GARANZIA GIOVANI MISURA 5 TIROCINI EXTRACURRICOLARE - TRASFERIMENTI CORRENTI AD ALTRI SOGGETTI - COFINANZIAMENTO STATALE	25.280,20	25.280,20		0,00		25.280,20		25.280,20	0,00
22398	PROGRAMMA GARANZIA GIOVANI 2014-2020 COFINANZIAMENTO STATALE - ENTRATE DI PARTE CORRENTE	61811	PROGRAMMA GARANZIA GIOVANI 2014-15 MISURA 2-A FORMAZIONE MIRATA ALL'INSERIMENTO LAVORATIVO - TRASFERIMENTI CORRENTI AD ENTI DELLE AMMINISTRAZIONI LOCALI - COFINANZIAMENTO STATALE	29.413,61	29.413,61		0,00		29.413,61		29.413,61	0,00
22398	PROGRAMMA GARANZIA GIOVANI 2014-2020 COFINANZIAMENTO STATALE - ENTRATE DI PARTE CORRENTE	62090	PROGRAMMA GARANZIA GIOVANI MISURA 5 TIROCINI EXTRACURRICOLARI - COFINANZIAMENTO STATALE - TRASFERIMENTI A ISTITUZIONI SOCIALI PRIVATE	9.728,00	9.728,00		0,00		9.728,00		9.728,00	0,00

Cap. di entrata	Descr.	Capitolo di spesa correlato	Descr.	Risorse vinc. nel risultato di amministrazione al 1/1/2023	Risorse vincolate applicate al bilancio dell'esercizio 2023	Entrate vincolate accertate nell'esercizio 2023	Impegni exerc. 2023 finanziati da entrate vincolate accertate nell'esercizio o da quote vincolate del risultato di amministrazione	Fondo plur. vinc. al 31/12/2023 finanziato da entrate vincolate accertate nell'esercizio o da quote vincolate del risultato di amministrazione	Cancellazione di residui attivi 'vincolati' o eliminazione del vincolo su quote del risultato di amministrazione (+) e cancellazione di residui passivi finanziati da risorse vincolate (-) (gestione dei residui)	Cancellazione nell'esercizio 2023 di impegni finanziari dal fondo plurimennale vincolato dopo l'approvazione del rendiconto dell'esercizio 2022 non rimpagati nell'esercizio 2023	Risorse vincolate nel bilancio al 31/12/2023	Risorse vincolate nel risultato di amministrazione al 31/12/2023
				(a)	(b)	(c)	(d)	(e)	(f)	(g)	(b)-(a)+(c)-(e)+(g)	(b)-(a)+(c)-(e)-(f)+(g)
22398	PROGRAMMA GARANZIA GIOVANI 2014-2020 COFINANZIAMENTO STATALE - ENTRATE DI PARTE CORRENTE	62093	PROGRAMMA GARANZIA GIOVANI MISURA 5 TIROCINI EXTRACURRICULARI - COFINANZIAMENTO STATO - ALTRI TRASFERIMENTI A FAMIGLIE	450,00	450,00		0,00		450,00		450,00	0,00
22398	PROGRAMMA GARANZIA GIOVANI 2014-2020 COFINANZIAMENTO STATALE - ENTRATE DI PARTE CORRENTE	62508	PROGRAMMA GARANZIA GIOVANI 2014-2020 SECONDA FASE - PERSONALE A TEMPO DETERMINATO - QUOTA RETRIBUZIONE (50% STATO)	0,00	0,00	562,51	562,51				0,00	0,00
22398	PROGRAMMA GARANZIA GIOVANI 2014-2020 COFINANZIAMENTO STATALE - ENTRATE DI PARTE CORRENTE	62510	PROGRAMMA GARANZIA GIOVANI 2014-2020 SECONDA FASE - PERSONALE A TEMPO DETERMINATO - QUOTA ONERI (50% STATO)	0,00	0,00	142,93	142,93				0,00	0,00
22398	PROGRAMMA GARANZIA GIOVANI 2014-2020 COFINANZIAMENTO STATALE - ENTRATE DI PARTE CORRENTE	62512	PROGRAMMA GARANZIA GIOVANI 2014-2020 SECONDA FASE - PERSONALE A TEMPO DETERMINATO - QUOTA IRAP (50% STATO)	0,00	0,00	47,81	47,81				0,00	0,00
22398	PROGRAMMA GARANZIA GIOVANI 2014-2020 COFINANZIAMENTO STATALE - ENTRATE DI PARTE CORRENTE	62879	PROGRAMMA GARANZIA GIOVANI 2014/20 SECONDA FASE - ACQUISTO B/S - QUOTA STATO	0,00	0,00	76.020,30	76.020,30				0,00	0,00
22398	PROGRAMMA GARANZIA GIOVANI 2014-2020 COFINANZIAMENTO STATALE - ENTRATE DI PARTE CORRENTE	62937	PROGRAMMA GARANZIA GIOVANI 2014/20 SECONDA FASE - ACQUISTI MANUTENZIONI INFORMATICHE - QUOTA STATO	0,00	0,00	11.228,59	11.228,59				0,00	0,00
22409	POR FSE 2014/2020 - COFINANZIAMENTO STATO - ENTRATE DI PARTE CORRENTE	21092	POR FSE 2014-2020 ASSE E - ASSISTENZA TECNICA - QUOTA UE	0,00	0,00	118.029,65	118.029,65				0,00	0,00
22409	POR FSE 2014/2020 - COFINANZIAMENTO STATO - ENTRATE DI PARTE CORRENTE	61822	POR FSE 2014-2020 ASSE E - ASSISTENZA TECNICA - QUOTA UE - CONSULENZE - SETTORE AUTORITY DI GESTIONE DEL POR FSE	13.125,00	13.125,00		0,00				13.125,00	13.125,00
22409	POR FSE 2014/2020 - COFINANZIAMENTO STATO - ENTRATE DI PARTE CORRENTE	61823	POR FSE 2014-2020 ASSE E - ASSISTENZA TECNICA - QUOTA STATO - CONSULENZE - SETTORE AUTORITY DI GESTIONE DEL POR FSE	13.125,00	13.125,00	457.388,22	457.388,22				13.125,00	13.125,00
22409	POR FSE 2014/2020 - COFINANZIAMENTO STATO - ENTRATE DI PARTE CORRENTE	61824	POR FSE 2014-2020 ASSE E - ASSISTENZA TECNICA - QUOTA UE - MISSIONI - SETTORE AUTORITY DI GESTIONE DEL POR FSE	2.854,91	2.854,91	2.436,57	2.436,57				2.854,91	2.854,91
22409	POR FSE 2014/2020 - COFINANZIAMENTO STATO - ENTRATE DI PARTE CORRENTE	61825	POR FSE 2014-2020 ASSE E - ASSISTENZA TECNICA - QUOTA STATO - MISSIONI - SETTORE AUTORITY DI GESTIONE DEL POR FSE	2.854,91	2.854,91	2.436,59	2.436,59				2.854,91	2.854,91

Cap. di entrata	Descr.	Capitolo di spesa correlato	Descr.	Risorse vinc. nel risultato di amministrazione al 1/1/2023	Risorse vincolate applicate al bilancio dell'esercizio 2023	Entrate vincolate accertate nell'esercizio 2023	Impegni exerc. 2023 finanziati da entrate vincolate accertate nell'esercizio o da quote vincolate del risultato di amministrazione	Fondo plur. vinc. al 31/12/2023 finanziato da entrate vincolate accertate nell'esercizio o da quote vincolate del risultato di amministrazione	Cancellazione di residui attivi "vincolati" o eliminazione del vincolo su quote del risultato di amministrazione (+) e cancellazione di residui passivi finanziati da risorse vincolate (-) (gestione dei residui)	Cancellazione nell'esercizio 2023 di impegni finanziari dal fondo plurimennale vincolato dopo l'approvazione del rendiconto dell'esercizio 2022 non rimpugnati nell'esercizio 2023	Risorse vincolate nel bilancio al 31/12/2023	Risorse vincolate nel risultato di amministrazione al 31/12/2023
				(a)	(b)	(c)	(d)	(e)	(f)	(g)	(b)-(b)+(c)-(d)-(e)+(g)	(b)-(a)+(c)-(d)-(e)-(f)+(g)
22409	POR FSE 2014/2020 - COFINANZIAMENTO STATO - ENTRATE DI PARTE CORRENTE	61834	POR FSE 2014/2020 - ASSE A - OCCUPAZIONE - TRASFERIMENTI A APP - QUOTA REGIONE TRAMITE RECUPERO ANTICIPAZIONE RISORSE UE E STATO - SETTORE LAVORO	1.242,73	1.242,73		1.242,73				0,00	0,00
22409	POR FSE 2014/2020 - COFINANZIAMENTO STATO - ENTRATE DI PARTE CORRENTE	61841	POR FSE 2014/2020 - TRASFERIMENTO AAPP - ASSE A OCCUPAZIONE - TRASFERIMENTI CORRENTI A AMMINISTRAZIONI LOCALI - QUOTA UE - SETTORE DSUR	0,00	0,00	100.517,89	100.517,89				0,00	0,00
22409	POR FSE 2014/2020 - COFINANZIAMENTO STATO - ENTRATE DI PARTE CORRENTE	61842	POR FSE 2014/2020 - TRASFERIMENTI AAPP - ASSE A OCCUPAZIONE - TRASFERIMENTI CORRENTI A AMMINISTRAZIONI LOCALI - QUOTA STATO - SETTORE DSUR	0,00	0,00	69.015,59	69.015,59				0,00	0,00
22409	POR FSE 2014/2020 - COFINANZIAMENTO STATO - ENTRATE DI PARTE CORRENTE	61844	POR FSE 2014/2020 - TRASFERIMENTI AAPP - ASSE C ISTRUZIONE E FORMAZIONE - TRASFERIMENTI CORRENTI A AMMINISTRAZIONI LOCALI - QUOTA UE - SETTORE DSUR	36.448,44	36.448,44	284.795,95	284.795,95				36.448,44	36.448,44
22409	POR FSE 2014/2020 - COFINANZIAMENTO STATO - ENTRATE DI PARTE CORRENTE	61845	POR FSE 2014/2020 - TRASFERIMENTO AAPP - ASSE C ISTRUZIONE E FORMAZIONE - TRASFERIMENTI CORRENTI A AMMINISTRAZIONI LOCALI - QUOTA STATO - SETTORE DSUR	25.025,54	25.025,54	195.540,90	195.540,90				25.025,54	25.025,54
22409	POR FSE 2014/2020 - COFINANZIAMENTO STATO - ENTRATE DI PARTE CORRENTE	61846	POR FSE 2014/2020 - TRASFERIMENTI AAPP - ASSE C ISTRUZIONE E FORMAZIONE - TRASFERIMENTI CORRENTI A AMMINISTRAZIONI LOCALI - QUOTA REGIONE TRAMITE RECUPERO ANTICIPAZIONE RISORSE UE E STATO - SETTORE DSUR	11.423,27	11.423,27	23.377,01	23.377,01				11.423,27	11.423,27
22409	POR FSE 2014/2020 - COFINANZIAMENTO STATO - ENTRATE DI PARTE CORRENTE	61847	POR FSE 2014/2020 - TRASFERIMENTO ARDSU - ASSE C ISTRUZIONE E FORMAZIONE - QUOTA UE - SETTORE DSUR	0,00	0,00	47.706,71	47.706,71			35.455,00	35.455,00	35.455,00
22409	POR FSE 2014/2020 - COFINANZIAMENTO STATO - ENTRATE DI PARTE CORRENTE	61848	POR FSE 2014/2020 - TRASFERIMENTI ARDSU - ASSE C ISTRUZIONE E FORMAZIONE - QUOTA STATO - SETTORE DSUR	0,00	0,00	32.755,42	32.755,42			24.343,40	24.343,40	24.343,40
22409	POR FSE 2014/2020 - COFINANZIAMENTO STATO - ENTRATE DI PARTE CORRENTE	61849	POR FSE 2014/2020 - TRASFERIMENTI ARDSU - ASSE C ISTRUZIONE E FORMAZIONE - QUOTA REGIONE TRAMITE RECUPERO ANTICIPAZIONE RISORSE UE E STATO - SETTORE DSUR	0,00	0,00	2.199,86	2.199,86			11.111,60	11.111,60	11.111,60

Cap. di entrata	Descr.	Capitolo di spesa correlato	Descr.	Risorse vinc. nel risultato di amministrazione al 1/1/2023	Risorse vincolate applicate al bilancio dell'esercizio 2023	Entrate vincolate accertate nell'esercizio 2023	Impegni exerc. 2023 finanziati da entrate vincolate accertate nell'esercizio o da quote vincolate del risultato di amministrazione	Fondo plur. vinc. al 31/12/2023 finanziato da entrate vincolate accertate nell'esercizio o da quote vincolate del risultato di amministrazione	Cancellazione di residui attivi 'vincolati' o eliminazione del vincolo su quote del risultato di amministrazione (+) e cancellazioni di residui passivi finanziati da risorse vincolate (-) (gestione dei residui)	Cancellazione nell'esercizio 2023 di impegni finanziari dal fondo plurimennale vincolato dopo l'approvazione del rendiconto dell'esercizio 2022 non rimpugnati nell'esercizio 2023	Risorse vincolate nel bilancio al 31/12/2023	Risorse vincolate nel risultato di amministrazione al 31/12/2023
				(a)	(b)	(c)	(d)	(e)	(f)	(g)	(h) = (b) + (c) - (e) + (g)	(i) = (a) + (c) - (d) - (f) - (g)
22409	POR FSE 2014/2020 - COFINANZIAMENTO STATO - ENTRATE DI PARTE CORRENTE	61850	POR FSE 2014/2020 - ASSE B INCLUSIONE SOCIALE E LOTTA ALLA POVERTA' - SETTORE EDUCAZIONE E ISTRUZIONE - TRASFERIMENTI AAPP - QUOTA UE	48,05	0,00	854.496,66	854.496,66				0,00	48,05
22409	POR FSE 2014/2020 - COFINANZIAMENTO STATO - ENTRATE DI PARTE CORRENTE	61851	POR FSE 2014/2020 - ASSE B INCLUSIONE SOCIALE E LOTTA ALLA POVERTA' - SETTORE EDUCAZIONE E ISTRUZIONE - TRASFERIMENTI AAPP - QUOTA STATO	32,99	0,00	587.558,25	587.558,25				0,00	32,99
22409	POR FSE 2014/2020 - COFINANZIAMENTO STATO - ENTRATE DI PARTE CORRENTE	61852	POR FSE 2014/2020 - ASSE B INCLUSIONE SOCIALE E LOTTA ALLA POVERTA' - SETTORE EDUCAZIONE E ISTRUZIONE - TRASFERIMENTI AAPP - QUOTA REGIONE TRAMITE RECUPERO ANTICIPAZIONE RISORSE UE E STATO	0,00	0,00	28.542,33	28.542,33				0,00	0,00
22409	POR FSE 2014/2020 - COFINANZIAMENTO STATO - ENTRATE DI PARTE CORRENTE	61853	POR FSE 2014/2020 - ASSE A OCCUPAZIONE - QUOTA UE - SETTORE PROGRAMMAZIONE FORMAZIONE STRATEGICA - ATTIVITA' PERCORSI ITS	13.295,56	13.295,56	2.564.622,79	2.564.622,79		-0,28	4.254,19	17.549,75	17.550,03
22409	POR FSE 2014/2020 - COFINANZIAMENTO STATO - ENTRATE DI PARTE CORRENTE	61854	POR FSE 2014/2020 - ASSE A OCCUPAZIONE - QUOTA STATO - SETTORE PROGRAMMAZIONE FORMAZIONE STRATEGICA - ATTIVITA' PERCORSI ITS	10.201,92	10.201,92	1.760.909,50	1.760.909,50			3.418,00	13.619,92	13.619,92
22409	POR FSE 2014/2020 - COFINANZIAMENTO STATO - ENTRATE DI PARTE CORRENTE	61856	POR FSE 2014/2020 - ASSE C ISTRUZIONE E FORMAZIONE - QUOTA UE - SETTORE PROGRAMMAZIONE FORMAZIONE STRATEGICA - AZIONE POLI TECNICO PROFESSIONALI - C.3.2.1.B	38,57	0,00	4.101,74	4.101,74				0,00	38,57
22409	POR FSE 2014/2020 - COFINANZIAMENTO STATO - ENTRATE DI PARTE CORRENTE	61857	POR FSE 2014/2020 - ASSE C ISTRUZIONE E FORMAZIONE - QUOTA STATO - SETTORE PROGRAMMAZIONE FORMAZIONE STRATEGICA - AZIONE POLI TECNICO PROFESSIONALI - C.3.2.1.B	26,49	0,00	2.816,25	2.816,25				0,00	26,49
22409	POR FSE 2014/2020 - COFINANZIAMENTO STATO - ENTRATE DI PARTE CORRENTE	61860	POR FSE 2014/2020 - ASSE B INCLUSIONE SOCIALE E LOTTA ALLA POVERTA' - QUOTA STATO - TRASFERIMENTI AD ALTRI SOGGETTI - AREA SOCIALE	80.471,25	80.471,25	407.070,30	407.070,30		-0,01		80.471,25	80.471,26
22409	POR FSE 2014/2020 - COFINANZIAMENTO STATO - ENTRATE DI PARTE CORRENTE	61876	POR FSE 2014/2020 - ASSE E ASSISTENZA TECNICA - QUOTA UE - ACQUISTO BENI E SERVIZI	0,00	0,00	179.104,21	179.104,21				0,00	0,00
22409	POR FSE 2014/2020 - COFINANZIAMENTO STATO - ENTRATE DI PARTE CORRENTE	61877	POR FSE 2014/2020 ASSE E - ASSISTENZA TECNICA - QUOTA STATO - ACQUISTO BENI E SERVIZI	0,00	0,00	179.149,22	179.149,22				0,00	0,00

Cap. di entrata	Descr.	Capitolo di spesa correlato	Descr.	Risorse vinc. nel risultato di amministrazione al 1/1/2023	Risorse vincolate applicate al bilancio dell'esercizio 2023	Entrate vincolate accertate nell'esercizio 2023	Impegni exerc. 2023 finanziati da entrate vincolate accertate nell'esercizio o da quote vincolate del risultato di amministrazione	Fondo plur. vinc. al 31/12/2023 finanziato da entrate vincolate accertate nell'esercizio o da quote vincolate del risultato di amministrazione	Cancellazione di residui attivi 'vincolati' o eliminazione del vincolo su quote del risultato di amministrazione (+) e cancellazione di residui passivi finanziati da risorse vincolate (-) (gestione dei residui)	Cancellazione nell'esercizio 2023 di impegni finanziari dal fondo plurimennale vincolato dopo l'approvazione del rendiconto dell'esercizio 2022 non rimpagati nell'esercizio 2023	Risorse vincolate nel bilancio al 31/12/2023	Risorse vincolate nel risultato di amministrazione al 31/12/2023
				(a)	(b)	(c)	(d)	(e)	(f)	(g)	(h) = (b) + (c) - (e) - (f)	(i) = (a) + (c) - (d) - (e) - (f) - (g)
22409	POR FSE 2014/2020 - COFINANZIAMENTO STATO - ENTRATE DI PARTE CORRENTE	61878	POR FSE 2014/2020 - ASSE D 'CAPACITA' ISTITUZIONALE E AMMINISTRATIVA - ACQUISTO DI BENI E SERVIZI - QUOTA UE	2.352,09	2.352,09	40.515,17	40.515,17				2.352,09	2.352,09
22409	POR FSE 2014/2020 - COFINANZIAMENTO STATO - ENTRATE DI PARTE CORRENTE	61879	POR FSE 2014/2020 - ASSE D 'CAPACITA' ISTITUZIONALE E AMMINISTRATIVA - ACQUISTO DI BENI E SERVIZI - QUOTA STATO	1.614,28	1.614,28	27.817,71	27.817,71				1.614,28	1.614,28
22409	POR FSE 2014/2020 - COFINANZIAMENTO STATO - ENTRATE DI PARTE CORRENTE	61882	POR FSE 2014/2020 - ASSE B INCLUSIONE SOCIALE E LOTTA ALLA POVERTA' - TRASFERIMENTI AD ALTRI SOGGETTI - QUOTA REGIONE TRAMITE RECUPERO ANTICIPAZIONE RISORSE UE E STATO - AREA SOCIALE	36.731,27	36.731,27	114.106,94	114.106,94				36.731,27	36.731,27
22409	POR FSE 2014/2020 - COFINANZIAMENTO STATO - ENTRATE DI PARTE CORRENTE	61895	POR FSE 2014/2020 - ASSE A - SCHEDA A.1.1.2.B - CO-WORKING - TRASFERIMENTI AD ALTRI SOGGETTI - QUOTA UE	1.830,23	1.830,23		0,00				1.830,23	1.830,23
22409	POR FSE 2014/2020 - COFINANZIAMENTO STATO - ENTRATE DI PARTE CORRENTE	61897	POR FSE 2014/2020 - ASSE A - SCHEDA A.1.1.2.B - CO-WORKING - TRASFERIMENTI AD ALTRI SOGGETTI - QUOTA STATO	1.162,22	1.162,22		0,00				1.162,22	1.162,22
22409	POR FSE 2014/2020 - COFINANZIAMENTO STATO - ENTRATE DI PARTE CORRENTE	61898	POR FSE 2014/2020 - ASSE A - SCHEDA A.1.1.2.B - CO-WORKING - TRASFERIMENTI A IMPRESE - QUOTA STATO	90,58	90,58		0,00				90,58	90,58
22409	POR FSE 2014/2020 - COFINANZIAMENTO STATO - ENTRATE DI PARTE CORRENTE	61920	POR FSE 2014/2020 - TRASFERIMENTI A SOGGETTI PRIVATI - ASSE C ISTRUZIONE E FORMAZIONE - QUOTA UE - SETTORE DSUR	213,50	213,50	2.566,10	2.566,10				213,50	213,50
22409	POR FSE 2014/2020 - COFINANZIAMENTO STATO - ENTRATE DI PARTE CORRENTE	61921	POR FSE 2014/2020 - TRASFERIMENTI A SOGGETTI PRIVATI - ASSE C ISTRUZIONE E FORMAZIONE - QUOTA STATO - SETTORE DSUR	146,59	146,59	1.761,89	1.761,89				146,59	146,59
22409	POR FSE 2014/2020 - COFINANZIAMENTO STATO - ENTRATE DI PARTE CORRENTE	61922	POR FSE 2014/2020 - TRASFERIMENTI A SOGGETTI PRIVATI - ASSE C ISTRUZIONE E FORMAZIONE - QUOTA REGIONE TRAMITE RECUPERO ANTICIPAZIONE RISORSE UE E STATO - SETTORE DSUR	27,24	27,24		0,00				27,24	27,24
22409	POR FSE 2014/2020 - COFINANZIAMENTO STATO - ENTRATE DI PARTE CORRENTE	61923	POR FSE 2014/2020 - ASSE E - ASSISTENZA TECNICA - ACQUISTO BENI E PRESTAZIONI DI SERVIZI - QUOTA UE - SETTORE LAVORO	0,00	0,00	106.389,78	106.389,78				0,00	0,00

Cap. di entrata	Descr.	Capitolo di spesa correlato	Descr.	Risorse vinc. nel risultato di amministrazione al 1/1/2023	Risorse vincolate applicate al bilancio dell'esercizio 2023	Entrate vincolate accertate nell'esercizio 2023	Impegni exerc. 2023 finanziati da entrate vincolate accertate nell'esercizio o da quote vincolate del risultato di amministrazione	Fondo plur. vinc. al 31/12/2023 finanziato da entrate vincolate accertate nell'esercizio o da quote vincolate del risultato di amministrazione	Cancellazione di residui attivi 'vincolati' o eliminazione del vincolo su quote del risultato di amministrazione (+) e cancellazione di residui passivi finanziati da risorse vincolate (-) (gestione dei residui)	Cancellazione nell'esercizio 2023 di impegni finanziari dal fondo plurimennale vincolato dopo l'approvazione del rendiconto dell'esercizio 2022 non rimpiegati nell'esercizio 2023	Risorse vincolate nel bilancio al 31/12/2023	Risorse vincolate nel risultato di amministrazione al 31/12/2023
				(a)	(b)	(c)	(d)	(e)	(f)	(g)	(h) = (b) + (c) - (e) - (f)	(i) = (a) + (c) - (d) - (g) - (f)
22409	POR FSE 2014/2020 - COFINANZIAMENTO STATO - ENTRATE DI PARTE CORRENTE	61925	POR FSE 2014/2020 - ASSE E - ASSISTENZA TECNICA - ACQUISTO BENI E PRESTAZIONI DI SERVIZI - QUOTA STATO - SETTORE LAVORO	0,00	0,00	106.389,74	106.389,74				0,00	0,00
22409	POR FSE 2014/2020 - COFINANZIAMENTO STATO - ENTRATE DI PARTE CORRENTE	61930	POR FSE 2014/2020 - ASSE A - OCCUPAZIONE - ACQUISTO DI BENI E PRESTAZIONI DI SERVIZI - QUOTA UE - SETTORE LAVORO	0,00	0,00	2.808.924,90	2.808.924,90			378.810,84	378.810,84	378.810,84
22409	POR FSE 2014/2020 - COFINANZIAMENTO STATO - ENTRATE DI PARTE CORRENTE	61931	POR FSE 2014/2020 - ASSE A - OCCUPAZIONE - ACQUISTO DI BENI E PRESTAZIONI DI SERVIZI - QUOTA STATO - SETTORE LAVORO	0,00	0,00	1.928.607,73	1.928.607,73			260.091,52	260.091,52	260.091,52
22409	POR FSE 2014/2020 - COFINANZIAMENTO STATO - ENTRATE DI PARTE CORRENTE	61932	POR FSE 2014/2020 - ASSE A - OCCUPAZIONE - ACQUISTO DI BENI E PRESTAZIONI DI SERVIZI - QUOTA REGIONE TRAMITE RECUPERO ANTICIPAZIONE RISORSE UE E STATO - SETTORE LAVORO	0,00	0,00	845,40	845,40			118.719,32	118.719,32	118.719,32
22409	POR FSE 2014/2020 - COFINANZIAMENTO STATO - ENTRATE DI PARTE CORRENTE	61933	POR FSE 2014/2020 - ASSE A - SCHEDA 2.1.3.A - TIROCINI EXTRACURRICULARI - QUOTA UE	578.089,93	578.089,93	9.450,00	9.450,00		-3.000,00		578.089,93	581.089,93
22409	POR FSE 2014/2020 - COFINANZIAMENTO STATO - ENTRATE DI PARTE CORRENTE	61934	POR FSE 2014/2020 - ASSE A - SCHEDA 2.1.3.A - TIROCINI EXTRACURRICULARI - QUOTA STATO	397.993,73	397.993,73	7.106,31	7.106,31		-2.059,80		397.993,73	400.053,53
22409	POR FSE 2014/2020 - COFINANZIAMENTO STATO - ENTRATE DI PARTE CORRENTE	61935	POR FSE 2014/2020 - ASSE A - SCHEDA 2.1.3.A - TIROCINI EXTRACURRICULARI - QUOTA REGIONE TRAMITE RECUPERO ANTICIPAZIONE RISORSE UE E STATO	63.941,30	63.941,30	2.726,58	2.726,58				63.941,30	63.941,30
22409	POR FSE 2014/2020 - COFINANZIAMENTO STATO - ENTRATE DI PARTE CORRENTE	61937	POR FSE 2014/2020 - ASSE A - SCHEDA 2.1.3.A - TIROCINI EXTRACURRICULARI PRESSO PP.AA. - QUOTA STATO	43.358,79	43.358,79		1.029,90				42.328,89	42.328,89
22409	POR FSE 2014/2020 - COFINANZIAMENTO STATO - ENTRATE DI PARTE CORRENTE	61938	POR FSE 2014/2020 - ASSE A - SCHEDA 2.1.3.A - TIROCINI EXTRACURRICULARI PRESSO PP.AA. - QUOTA REGIONE TRAMITE RECUPERO ANTICIPAZIONE RISORSE UE E STATO	7.872,01	7.872,01		0,00				7.872,01	7.872,01
22409	POR FSE 2014/2020 - COFINANZIAMENTO STATO - ENTRATE DI PARTE CORRENTE	61939	POR FSE 2014/2020 - ASSE A - SCHEDA 2.1.3.A - TIROCINI PROFESSIONISTI - QUOTA UE - TRASFERIMENTI AD ALTRE IMPRESE	78.750,00	78.750,00	71.700,00	71.700,00				78.750,00	78.750,00
22409	POR FSE 2014/2020 - COFINANZIAMENTO STATO - ENTRATE DI PARTE CORRENTE	61940	POR FSE 2014/2020 - ASSE A - SCHEDA 2.1.3.A - TIROCINI PROFESSIONISTI - QUOTA STATO - TRASFERIMENTI AD ALTRE IMPRESE	55.820,58	55.820,58	49.229,22	49.229,22				55.820,58	55.820,58

Cap. di entrata	Descr.	Capitolo di spesa correlato	Descr.	Risorse vinc. nel risultato di amministrazione al 1/1/2023	Risorse vincolate applicate al bilancio dell'esercizio 2023	Entrate vincolate accertate nell'esercizio 2023	Impegni exerc. 2023 finanziati da entrate vincolate accertate nell'esercizio o da quote vincolate del risultato di amministrazione	Fondo plur. vinc. al 31/12/2023 finanziato da entrate vincolate accertate nell'esercizio o da quote vincolate del risultato di amministrazione	Cancellazione di residui attivi 'vincolati' o eliminazione del vincolo su quote del risultato di amministrazione (+) e cancellazioni di residui passivi finanziati da risorse vincolate (-) (gestione dei residui)	Cancellazione nell'esercizio 2023 di impegni finanziari dal fondo plurimennale vincolato dopo l'approvazione del rendiconto dell'esercizio 2022 non rimpugnati nell'esercizio 2023	Risorse vincolate nel bilancio al 31/12/2023	Risorse vincolate nel risultato di amministrazione al 31/12/2023
				(a)	(b)	(c)	(d)	(e)	(f)	(g)	(b)-(f)+(g)-(e)	(b)-(a)+(c)-(d)-(f)-(g)
22409	POR FSE 2014/2020 - COFINANZIAMENTO STATO - ENTRATE DI PARTE CORRENTE	61941	POR FSE 2014/2020 - ASSE A - SCHEDA 2.1.3.A - TIROCINI PROFESSIONISTI - QUOTA REGIONE TRAMITE RECUPERO ANTICIPAZIONE RISORSE UE E STATO - TRASFERIMENTI AD ALTRE IMPRESE	14.902,17	14.902,17		0,00				14.902,17	14.902,17
22409	POR FSE 2014/2020 - COFINANZIAMENTO STATO - ENTRATE DI PARTE CORRENTE	61945	POR FSE 2014/2020 - ASSE C - SCHEDA C.3.1.2.B - ACCREDITAMENTO - ACQUISTO B/S - QUOTA UE	0,00	0,00	72.056,25	72.056,25				0,00	0,00
22409	POR FSE 2014/2020 - COFINANZIAMENTO STATO - ENTRATE DI PARTE CORRENTE	61946	POR FSE 2014/2020 - ASSE C - SCHEDA C.3.1.2.B - ACCREDITAMENTO - ACQUISTO B/S - QUOTA STATO	0,00	0,00	49.473,82	49.473,82				0,00	0,00
22409	POR FSE 2014/2020 - COFINANZIAMENTO STATO - ENTRATE DI PARTE CORRENTE	61948	POR FSE 2014/2020 - ASSE C - SCHEDA C.3.1.2.A - COMPETENZE - ACQUISTI B/S - QUOTA UE	0,00	0,00	91.702,11	91.702,11				0,00	0,00
22409	POR FSE 2014/2020 - COFINANZIAMENTO STATO - ENTRATE DI PARTE CORRENTE	61949	POR FSE 2014/2020 - ASSE C - SCHEDA C.3.1.2.A - COMPETENZE - ACQUISTI B/S - QUOTA STATO	0,00	0,00	62.962,66	62.962,66				0,00	0,00
22409	POR FSE 2014/2020 - COFINANZIAMENTO STATO - ENTRATE DI PARTE CORRENTE	61950	POR FSE 2014/2020 - ASSE C - SCHEDA C.3.1.2.A - COMPETENZE - ACQUISTI B/S - QUOTA REGIONE TRAMITE RECUPERO ANTICIPAZIONE RISORSE UE E STATO	0,00	0,00	28.739,43	28.739,43				0,00	0,00
22409	POR FSE 2014/2020 - COFINANZIAMENTO STATO - ENTRATE DI PARTE CORRENTE	61961	POR FSE 2014/2020 - ASSE C - ISTRUZIONE E FORMAZIONE - QUOTA UE - SETTORE PROGRAMMAZIONE FORMAZIONE STRATEGICA - AZIONE RAFFORZAMENTO ISTITUTI TECNICI E PROFESSIONALI - C.3.2.2.A	4.015,86	4.015,86	65.326,49	65.326,49				4.015,86	4.015,86
22409	POR FSE 2014/2020 - COFINANZIAMENTO STATO - ENTRATE DI PARTE CORRENTE	61962	POR FSE 2014/2020 - ASSE C - ISTRUZIONE E FORMAZIONE - QUOTA STATO - SETTORE PROGRAMMAZIONE FORMAZIONE STRATEGICA - AZIONE RAFFORZAMENTO ISTITUTI TECNICI E PROFESSIONALI - C.3.2.2.A	5.528,49	5.528,49	44.853,17	44.853,17				5.528,49	5.528,49
22409	POR FSE 2014/2020 - COFINANZIAMENTO STATO - ENTRATE DI PARTE CORRENTE	61965	POR FSE 2014/2020 - ASSE A OCCUPAZIONE - QUOTA STATO - SETTORE ISTRUZIONE E EDUCAZIONE - TRASFERIMENTO ALTRI SOGGETTI	90,84	90,84		0,00				90,84	90,84
22409	POR FSE 2014/2020 - COFINANZIAMENTO STATO - ENTRATE DI PARTE CORRENTE	61989	POR FSE 2014/2020 ASSE E - ASSISTENZA TECNICA - QUOTA UE - RAPPRESENTANZA, ORGANIZZAZIONE EVENTI PUBBLICITA' E SERVIZI PER TRASFERTA - SETTORE AUTORITA' DI GESTIONE DEL POR FSE	0,00	0,00	143.183,74	143.183,74				0,00	0,00

Cap. di entrata	Descr.	Capitolo di spesa correlato	Descr.	Risorse vinc. nel risultato di amministrazione al 1/1/2023	Risorse vincolate applicate al bilancio dell'esercizio 2023	Entrate vincolate accertate nell'esercizio 2023	Impegni exerc. 2023 finanziati da entrate vincolate accertate nell'esercizio o da quote vincolate del risultato di amministrazione	Fondo plur. vinc. al 31/12/2023 finanziato da entrate vincolate accertate nell'esercizio o da quote vincolate del risultato di amministrazione	Cancellazione di residui attivi 'vincolati' o eliminazione del vincolo su quote del risultato di amministrazione (+) e cancellazione di residui passivi finanziati da risorse vincolate (-) (gestione dei residui)	Cancellazione nell'esercizio 2023 di impegni finanziari dal fondo plurimennale vincolato dopo l'approvazione del rendiconto dell'esercizio 2022 non rimpugnati nell'esercizio 2023	Risorse vincolate nel bilancio al 31/12/2023	Risorse vincolate nel risultato di amministrazione al 31/12/2023
				(a)	(b)	(c)	(d)	(e)	(f)	(g)	(b)-(a)+(c)-(d)-(e)+(g)	(b)-(a)+(c)-(d)-(e)+(g)
22409	POR FSE 2014/2020 - COFINANZIAMENTO STATO - ENTRATE DI PARTE CORRENTE	62027	POR FSE 2014/2020 - ASSE A OCCUPAZIONE - QUOTA UE - SETTORE PROGRAMMAZIONE FORMAZIONE STRATEGICA - ATTIVITA' PERCORSI E SERVIZI INTEGRATI PER LA CREAZIONE DI IMPRESA E DI LAVORO AUTONOMO A112A - TRASFERIMENTI IMPRESE	5.236,40	5.236,40		0,00				5.236,40	5.236,40
22409	POR FSE 2014/2020 - COFINANZIAMENTO STATO - ENTRATE DI PARTE CORRENTE	62028	POR FSE 2014/2020 - ASSE A OCCUPAZIONE - QUOTA STATO - SETTORE PROGRAMMAZIONE FORMAZIONE STRATEGICA - ATTIVITA' PERCORSI E SERVIZI INTEGRATI PER LA CREAZIONE DI IMPRESA E DI LAVORO AUTONOMO A112A - TRASFERIMENTI IMPRESE	5.144,78	5.144,78		0,00				5.144,78	5.144,78
22409	POR FSE 2014/2020 - COFINANZIAMENTO STATO - ENTRATE DI PARTE CORRENTE	62029	POR FSE 2014/2020 - ASSE A OCCUPAZIONE - QUOTA RT TRAMITE RECUPERO ANTICIPAZIONE - SETTORE PROGRAMMAZIONE FORMAZIONE STRATEGICA - ATTIVITA' PERCORSI E SERVIZI INTEGRATI PER LA CREAZIONE DI IMPRESA E DI LAVORO AUTONOMO A112A - TRASFERIMENTI IMPRESE	2.174,36	2.174,36		0,00				2.174,36	2.174,36
22409	POR FSE 2014/2020 - COFINANZIAMENTO STATO - ENTRATE DI PARTE CORRENTE	62030	POR FSE 2014/2020 - ASSE A OCCUPAZIONE - QUOTA UE - SETTORE PROGRAMMAZIONE FORMAZIONE STRATEGICA - ATTIVITA' PERCORSI E SERVIZI INTEGRATI PER LA CREAZIONE DI IMPRESA E DI LAVORO AUTONOMO A212A - TRASFERIMENTI IMPRESE	8.980,62	8.980,62		0,00				8.980,62	8.980,62
22409	POR FSE 2014/2020 - COFINANZIAMENTO STATO - ENTRATE DI PARTE CORRENTE	62031	POR FSE 2014/2020 - ASSE A OCCUPAZIONE - QUOTA STATO - SETTORE PROGRAMMAZIONE FORMAZIONE STRATEGICA - ATTIVITA' PERCORSI E SERVIZI INTEGRATI PER LA CREAZIONE DI IMPRESA E DI LAVORO AUTONOMO A212A - TRASFERIMENTI IMPRESE	21.521,48	21.521,48		0,00				21.521,48	21.521,48

Cap. di entrata	Descr.	Capitolo di spesa correlato	Descr.	Risorse vinc. nel risultato di amministrazione al 1/1/2023	Risorse vincolate applicate al bilancio dell'esercizio 2023	Entrate vincolate accertate nell'esercizio 2023	Impegni exerc. 2023 finanziati da entrate vincolate accertate nell'esercizio o da quote vincolate del risultato di amministrazione	Fondo plur. vinc. al 31/12/2023 finanziato da entrate vincolate accertate nell'esercizio o da quote vincolate del risultato di amministrazione	Cancellazione di residui attivi 'vincolati' o eliminazione del vincolo su quote del risultato di amministrazione (+) e cancellazione di residui passivi finanziati da risorse vincolate (-) (gestione dei residui)	Cancellazione nell'esercizio 2023 di impegni finanziari dal fondo pluriennale vincolato dopo l'approvazione del rendiconto dell'esercizio 2022 non rimpugnati nell'esercizio 2023	Risorse vincolate nel bilancio al 31/12/2023	Risorse vincolate nel risultato di amministrazione al 31/12/2023
				(a)	(b)	(c)	(d)	(e)	(f)	(g)	(b)-(f)+(c)-(e)+(g)	(b)-(a)+(c)-(d)-(e)-(f)-(g)
22409	POR FSE 2014/2020 - COFINANZIAMENTO STATO - ENTRATE DI PARTE CORRENTE	62032	POR FSE 2014/2020 - ASSE A OCCUPAZIONE - QUOTA RT TRAMITE RECUPERO ANTICIPAZIONE - SETTORE PROGRAMMAZIONE FORMAZIONE STRATEGICA - ATTIVITA' PERCORSI E SERVIZI INTEGRATI PER LA CREAZIONE DI IMPRESA E DI LAVORO AUTONOMO A212A - TRASFERIMENTI IMPRESE	3.355,79	3.355,79		0,00				3.355,79	3.355,79
22409	POR FSE 2014/2020 - COFINANZIAMENTO STATO - ENTRATE DI PARTE CORRENTE	62033	POR FSE 2014/2020 - ASSE A OCCUPAZIONE - QUOTA UE - SETTORE PROGRAMMAZIONE FORMAZIONE STRATEGICA - ATTIVITA' INTERVENTI DI FORMAZIONE A FAVORE DEGLI OCCUPATI A411C - TRASFERIMENTI A IMPRESE	6.519,22	6.519,22		0,00				6.519,22	6.519,22
22409	POR FSE 2014/2020 - COFINANZIAMENTO STATO - ENTRATE DI PARTE CORRENTE	62034	POR FSE 2014/2020 - ASSE A OCCUPAZIONE - QUOTA STATO - SETTORE PROGRAMMAZIONE FORMAZIONE STRATEGICA - ATTIVITA' INTERVENTI DI FORMAZIONE A FAVORE DEGLI OCCUPATI A411C - TRASFERIMENTI A IMPRESE	2.750,52	2.750,52		0,00				2.750,52	2.750,52
22409	POR FSE 2014/2020 - COFINANZIAMENTO STATO - ENTRATE DI PARTE CORRENTE	62035	POR FSE 2014/2020 - ASSE A OCCUPAZIONE - QUOTA RT TRAMITE RECUPERO ANTICIPAZIONE - SETTORE PROGRAMMAZIONE FORMAZIONE STRATEGICA - ATTIVITA' INTERVENTI DI FORMAZIONE A FAVORE DEGLI OCCUPATI A411C - TRASFERIMENTI A IMPRESE	1.771,59	1.771,59		0,00				1.771,59	1.771,59
22409	POR FSE 2014/2020 - COFINANZIAMENTO STATO - ENTRATE DI PARTE CORRENTE	62041	POR FSE 2014/2020 - ASSE C ISTRUZIONE E FORMAZIONE - SETTORE PROGRAMMAZIONE FORMAZIONE STRATEGICA - ATTIVITA' IFTS C321A - TRASFERIMENTI IMPRESE - QUOTA RT TRAMITE RECUPERO ANTICIPAZIONE	760,37	760,37		0,00				760,37	760,37
22409	POR FSE 2014/2020 - COFINANZIAMENTO STATO - ENTRATE DI PARTE CORRENTE	62043	POR FSE 2014/20 - ASSE A.4.1.1.A - AZIONI DI OUTPLACEMENT - TRASFERIMENTI A IMPRESE - QUOTA UE	35.198,64	35.198,64		0,00				35.198,64	35.198,64
22409	POR FSE 2014/2020 - COFINANZIAMENTO STATO - ENTRATE DI PARTE CORRENTE	62044	POR FSE 2014/20 - ASSE A.4.1.1.A - AZIONI DI OUTPLACEMENT - TRASFERIMENTI A IMPRESE - QUOTA STATO	27.522,52	27.522,52		0,00				27.522,52	27.522,52

Cap. di entrata	Descr.	Capitolo di spesa correlato	Descr.	Risorse vinc. nel risultato di amministrazione al 1/1/2023	Risorse vincolate applicate al bilancio dell'esercizio 2023	Entrate vincolate accertate nell'esercizio 2023	Impegni exerc. 2023 finanziati da entrate vincolate accertate nell'esercizio o da quote vincolate del risultato di amministrazione	Fondo plur. vinc. al 31/12/2023 finanziato da entrate vincolate accertate nell'esercizio o da quote vincolate del risultato di amministrazione	Cancellazione di residui attivi 'vincolati' o eliminazione del vincolo su quote del risultato di amministrazione (+) e cancellazione di residui passivi finanziati da risorse vincolate (-) (gestione dei residui)	Cancellazione nell'esercizio 2023 di impegni finanziari dal fondo plurimennale vincolato dopo l'approvazione del rendiconto dell'esercizio 2022 non rimpagati nell'esercizio 2023	Risorse vincolate nel bilancio al 31/12/2023	Risorse vincolate nel risultato di amministrazione al 31/12/2023
				(a)	(b)	(c)	(d)	(e)	(f)	(g)	(b)-(f)+(c)-(e)+(g)	(b)-(a)+(c)-(d)-(e)-(f)-(g)
22409	POR FSE 2014/2020 - COFINANZIAMENTO STATO - ENTRATE DI PARTE CORRENTE	62045	POR FSE 2014-20 - ASSE A.4.1.1.A - AZIONI DI OUTPLACEMENT - TRASFERIMENTI A IMPRESE - QUOTA RT TRAMITE RECUPERO ANTICIPAZIONE	1.958,56	1.958,56		0,00				1.958,56	1.958,56
22409	POR FSE 2014/2020 - COFINANZIAMENTO STATO - ENTRATE DI PARTE CORRENTE	62046	POR FSE 2014-20 - ASSE A.4.1.1.B - FORMAZIONE CONTINUA PER IMPRENDITORI E PROFESSIONISTI - TRASFERIMENTI A FAM - QUOTA UE	450,00	450,00		0,00				450,00	450,00
22409	POR FSE 2014/2020 - COFINANZIAMENTO STATO - ENTRATE DI PARTE CORRENTE	62047	POR FSE 2014-20 - ASSE A.4.1.1.B - FORMAZIONE CONTINUA PER IMPRENDITORI E PROFESSIONISTI - TRASFERIMENTI A FAM - QUOTA UE	3.653,05	3.653,05		0,00				3.653,05	3.653,05
22409	POR FSE 2014/2020 - COFINANZIAMENTO STATO - ENTRATE DI PARTE CORRENTE	62048	POR FSE 2014-20 - ASSE A.4.1.1.B - FORMAZIONE CONTINUA PER IMPRENDITORI E PROFESSIONISTI - TRASFERIMENTI A FAM - QUOTA RT TRAMITE RECUPERO ANTICIPAZIONE	764,79	764,79		0,00				764,79	764,79
22409	POR FSE 2014/2020 - COFINANZIAMENTO STATO - ENTRATE DI PARTE CORRENTE	62049	POR FSE 2014-2020 - ASSE A - SCHEDA 2.1.3.A - TIROCINI EXTRACURRICULARI - QUOTA UE - TRASFERIMENTI A ISTITUZIONI SOCIALI PRIVATE	102.250,00	102.250,00		0,00				102.250,00	102.250,00
22409	POR FSE 2014/2020 - COFINANZIAMENTO STATO - ENTRATE DI PARTE CORRENTE	62050	POR FSE 2014-2020 - ASSE A - SCHEDA 2.1.3.A - TIROCINI EXTRACURRICULARI - QUOTA STATO - TRASFERIMENTI A ISTITUZIONI SOCIALI PRIVATE	71.252,69	71.252,69		0,00				71.252,69	71.252,69
22409	POR FSE 2014/2020 - COFINANZIAMENTO STATO - ENTRATE DI PARTE CORRENTE	62051	POR FSE 2014-2020 - ASSE A - SCHEDA 2.1.3.A - TIROCINI EXTRACURRICULARI - QUOTA RT TRAMITE RECUPERO ANTICIPAZIONE - TRASFERIMENTI A ISTITUZIONI SOCIALI PRIVATE	13.160,40	13.160,40		0,00				13.160,40	13.160,40
22409	POR FSE 2014/2020 - COFINANZIAMENTO STATO - ENTRATE DI PARTE CORRENTE	62052	POR FSE 2014-2020 - ASSE A - SCHEDA 2.1.3.A - TIROCINI EXTRACURRICULARI - QUOTA UE - TRASFERIMENTI A FAMIGLIE	16.143,50	16.143,50		0,00				16.143,50	16.143,50
22409	POR FSE 2014/2020 - COFINANZIAMENTO STATO - ENTRATE DI PARTE CORRENTE	62053	POR FSE 2014-2020 - ASSE A - SCHEDA 2.1.3.A - TIROCINI EXTRACURRICULARI - QUOTA STATO - TRASFERIMENTO A FAMIGLIE	11.084,13	11.084,13		0,00				11.084,13	11.084,13
22409	POR FSE 2014/2020 - COFINANZIAMENTO STATO - ENTRATE DI PARTE CORRENTE	62054	POR FSE 2014-2020 - ASSE A - SCHEDA 2.1.3.A - TIROCINI EXTRACURRICULARI - QUOTA RT TRAMITE RECUPERO ANTICIPAZIONE - TRASFERIMENTI A FAMIGLIE	1.971,19	1.971,19		0,00				1.971,19	1.971,19

Cap. di entrata	Descr.	Capitolo di spesa correlato	Descr.	Risorse vinc. nel risultato di amministrazione al 1/1/2023	Risorse vincolate applicate al bilancio dell'esercizio 2023	Entrate vincolate accertate nell'esercizio 2023	Impegni exerc. 2023 finanziati da entrate vincolate accertate nell'esercizio o da quote vincolate del risultato di amministrazione	Fondo plur. vinc. al 31/12/2023 finanziato da entrate vincolate accertate nell'esercizio o da quote vincolate del risultato di amministrazione	Cancellazione di residui attivi 'vincolati' o eliminazione del vincolo su quote del risultato di amministrazione (+) e cancellazione di residui passivi finanziati da risorse vincolate (-) (gestione dei residui)	Cancellazione nell'esercizio 2023 di impegni finanziari dal fondo plurimennale vincolato dopo l'approvazione del rendiconto dell'esercizio 2022 non rimpugnati nell'esercizio 2023	Risorse vincolate nel bilancio al 31/12/2023	Risorse vincolate nel risultato di amministrazione al 31/12/2023
				(a)	(b)	(c)	(d)	(e)	(f)	(g)	(b)-(f)+(c)-(e)+(g)	(b)-(a)+(c)-(d)-(e)-(f)-(g)
22409	POR FSE 2014/2020 - COFINANZIAMENTO STATO - ENTRATE DI PARTE CORRENTE	62062	POR FSE 2014/2020 - ASSE A.4.1.1.B - FORMAZIONE CONTINUA - TRASFERIMENTI A IMP - QUOTA STATO.	16.761,69	16.761,69		0,00				16.761,69	16.761,69
22409	POR FSE 2014/2020 - COFINANZIAMENTO STATO - ENTRATE DI PARTE CORRENTE	62063	POR FSE 2014/2020 - ASSE A.4.1.1.B - FORMAZIONE CONTINUA - TRASFERIMENTI A IMP - QUOTA RT TRAMITE RECUPERO ANTICIPAZIONE	1.741,78	1.741,78		0,00				1.741,78	1.741,78
22409	POR FSE 2014/2020 - COFINANZIAMENTO STATO - ENTRATE DI PARTE CORRENTE	62087	POR FSE 2014/2020 - ASSE A - SCHEDA 2.1.3.A - TIROCINI PROFESSIONISTI - QUOTA STATO - ALTRI TRASFERIMENTI A FAMIGLIE	43.844,05	43.844,05		0,00				43.844,05	43.844,05
22409	POR FSE 2014/2020 - COFINANZIAMENTO STATO - ENTRATE DI PARTE CORRENTE	62088	POR FSE 2014/2020 - ASSE A - SCHEDA 2.1.3.A - TIROCINI PROFESSIONISTI - QUOTA UE - ALTRI TRASFERIMENTI A FAMIGLIE	63.100,00	63.100,00		0,00				63.100,00	63.100,00
22409	POR FSE 2014/2020 - COFINANZIAMENTO STATO - ENTRATE DI PARTE CORRENTE	62089	POR FSE 2014/2020 - ASSE A - SCHEDA 2.1.3.A - TIROCINI PROFESSIONISTI - QUOTA REGIONE TRAMITE RECUPERO ANTICIPAZIONE RISORSE UE E STATO - ALTRI TRASFERIMENTI A FAMIGLIE	4.631,33	4.631,33		0,00				4.631,33	4.631,33
22409	POR FSE 2014/2020 - COFINANZIAMENTO STATO - ENTRATE DI PARTE CORRENTE	62108	POR FSE 2014/2020 - ASSE A OCCUPAZIONE - QUOTA STATO - SETTORE PROGRAMMAZIONE FORMAZIONE STRATEGICA - ATTIVITA' ALTERNANZA SCUOLA-LAVORO A215A - TRASFERIMENTI A ENTI AMMINISTRAZIONE CENTRALE	12.947,38	12.947,38		0,00				12.947,38	12.947,38
22409	POR FSE 2014/2020 - COFINANZIAMENTO STATO - ENTRATE DI PARTE CORRENTE	62163	POR FSE 2014/2020 - A.2.1.4 - PERCORSI IEFP - TRASFERIMENTI A IMPRESE - QUOTA UE	7.963,92	7.963,92		0,00				7.963,92	7.963,92
22409	POR FSE 2014/2020 - COFINANZIAMENTO STATO - ENTRATE DI PARTE CORRENTE	62164	POR FSE 2014/2020 - A.2.1.4 - PERCORSI IEFP - TRASFERIMENTI A IMPRESE - QUOTA STATO	25.857,74	25.857,74		0,00				25.857,74	25.857,74
22409	POR FSE 2014/2020 - COFINANZIAMENTO STATO - ENTRATE DI PARTE CORRENTE	62165	POR FSE 2014/2020 - A.2.1.4 - PERCORSI IEFP - TRASFERIMENTI A IMPRESE - QUOTA REGIONE TRAMITE RECUPERO ANTICIPAZIONE RISORSE UE E STATO	5.707,65	5.707,65		0,00				5.707,65	5.707,65
22409	POR FSE 2014/2020 - COFINANZIAMENTO STATO - ENTRATE DI PARTE CORRENTE	62167	POR FSE 2014/2020 - A.2.1.4 - PERCORSI IEFP - TRASFERIMENTI A.A.C.C - QUOTA UE	3.185,00	3.185,00		0,00				3.185,00	3.185,00
22409	POR FSE 2014/2020 - COFINANZIAMENTO STATO - ENTRATE DI PARTE CORRENTE	62168	POR FSE 2014/2020 - A.2.1.4 - PERCORSI IEFP - TRASFERIMENTI A.A.C.C - QUOTA STATO	2.186,83	2.186,83		0,00				2.186,83	2.186,83

Cap. di entrata	Descr.	Capitolo di spesa correlato	Descr.	Risorse vinc. nel risultato di amministrazione al 1/1/2023	Risorse vincolate applicate al bilancio dell'esercizio 2023	Entrate vincolate accertate nell'esercizio 2023	Impegni exerc. 2023 finanziati da entrate vincolate accertate nell'esercizio o da quote vincolate del risultato di amministrazione	Fondo plur. vinc. al 31/12/2023 finanziato da entrate vincolate accertate nell'esercizio o da quote vincolate del risultato di amministrazione	Cancellazione di residui attivi 'vincolati' o eliminazione del vincolo su quote del risultato di amministrazione (+) e cancellazione di residui passivi finanziati da risorse vincolate (-) (gestione dei residui)	Cancellazione nell'esercizio 2023 di impegni finanziari dal fondo plurimennale vincolato dopo l'approvazione del rendiconto dell'esercizio 2022 non rimpugnati nell'esercizio 2023	Risorse vincolate nel bilancio al 31/12/2023	Risorse vincolate nel risultato di amministrazione al 31/12/2023
				(a)	(b)	(c)	(d)	(e)	(f)	(g)	(b)-(f)+(c)-(e)+(g)	(b)-(a)+(c)-(d)-(e)-(f)-(g)
22409	POR FSE 2014/2020 - COFINANZIAMENTO STATO - ENTRATE DI PARTE CORRENTE	62169	POR FSE 2014/2020 - A.2.1.4 - PERCORSI IEPF - TRASFERIMENTI A.A.CC - QUOTA REGIONE TRAMITE RECUPERO ANTICIPAZIONE RISORSE UE E STATO	998,17	998,17		0,00				998,17	998,17
22409	POR FSE 2014/2020 - COFINANZIAMENTO STATO - ENTRATE DI PARTE CORRENTE	62179	POR FSE 2014/2020 - ASSE D CAPACITA' ISTITUZIONALE E AMMINISTRATIVA - ACQUISTO DI BENI E SERVIZI - FORMAZIONE PERSONALE DIPENDENTE - QUOTA UE	5.333,59	5.333,59		0,00				5.333,59	5.333,59
22409	POR FSE 2014/2020 - COFINANZIAMENTO STATO - ENTRATE DI PARTE CORRENTE	62180	POR FSE 2014/2020 - ASSE D CAPACITA' ISTITUZIONALE E AMMINISTRATIVA - ACQUISTO DI BENI E SERVIZI - FORMAZIONE PERSONALE DIPENDENTE - QUOTA STATO	3.662,37	3.662,37		0,00				3.662,37	3.662,37
22409	POR FSE 2014/2020 - COFINANZIAMENTO STATO - ENTRATE DI PARTE CORRENTE	62183	POR FSE 2014/2020 - ASSE B INCLUSIONE SOCIALE E LOTTA ALLA POVERTA' - QUOTA UE - TRASFERIMENTI AD ENTI PUBBLICI	887,11	0,00		0,00				0,00	887,11
22409	POR FSE 2014/2020 - COFINANZIAMENTO STATO - ENTRATE DI PARTE CORRENTE	62184	POR FSE 2014/2020 - ASSE B INCLUSIONE SOCIALE E LOTTA ALLA POVERTA' - QUOTA STATO - TRASFERIMENTI AD ENTI PUBBLICI	5.298,76	3.554,13		0,00				3.554,13	5.298,76
22409	POR FSE 2014/2020 - COFINANZIAMENTO STATO - ENTRATE DI PARTE CORRENTE	62186	POR FSE 2014/2020 - ASSE B INCLUSIONE SOCIALE E LOTTA ALLA POVERTA' - TRASFERIMENTI AD ENTI PUBBLICI - QUOTA REGIONE TRAMITE RECUPERO ANTICIPAZIONE RISORSE UE E STATO	278,02	278,02		0,00				278,02	278,02
22409	POR FSE 2014/2020 - COFINANZIAMENTO STATO - ENTRATE DI PARTE CORRENTE	62282	POR FSE 2014/2020 - ASSE A - SCHEDA A.2.1.3B - MISURE DI INTEGRAZIONE - TRASFERIMENTI A IMPRESE - QUOTA STATO	0,00	0,00	1.661,52	1.661,52				0,00	0,00
22409	POR FSE 2014/2020 - COFINANZIAMENTO STATO - ENTRATE DI PARTE CORRENTE	62286	POR FSE 2014/2020 - ASSE A - SCHEDA A.2.1.5B - STAGE TRASNAZIONALI - TRASFERIMENTI A.A.CC - QUOTA REGIONE A RECUPERO ANTICIPAZIONE RISORSE UE E STATO	0,00	0,00	627,23	627,23				0,00	0,00
22409	POR FSE 2014/2020 - COFINANZIAMENTO STATO - ENTRATE DI PARTE CORRENTE	62292	POR FSE 2014/2020. PERSONALE A TEMPO DETERMINATO DELIBERA 609/2017 MISS/PROGR. 1405 (UE 50 %) - QUOTA RETRIBUZIONE.	0,00	0,00	19.740,90	19.740,90				0,00	0,00
22409	POR FSE 2014/2020 - COFINANZIAMENTO STATO - ENTRATE DI PARTE CORRENTE	62426	POR FSE 2014/2020 - ASSE A OCCUPAZIONE - QUOTA RT TRAMITE RECUPERO ANTICIPAZIONE - SETTORE PROGRAMMAZIONE FORMAZIONE STRATEGICA - ATTIVITA' PERCORSI ITS	252,34	252,34		0,00				252,34	252,34

Cap. di entrata	Descr.	Capitolo di spesa correlato	Descr.	Risorse vinc. nel risultato di amministrazione al 1/1/2023	Risorse vincolate applicate al bilancio dell'esercizio 2023	Entrate vincolate accertate nell'esercizio 2023	Impegni exerc. 2023 finanziati da entrate vincolate accertate nell'esercizio o da quote vincolate del risultato di amministrazione	Fondo plur. vinc. al 31/12/2023 finanziato da entrate vincolate accertate nell'esercizio o da quote vincolate del risultato di amministrazione	Cancellazione di residui attivi 'vincolati' o eliminazione del vincolo su quote del risultato di amministrazione (+) e cancellazione di residui passivi finanziati da risorse vincolate (-) (gestione dei residui)	Cancellazione nell'esercizio 2023 di impegni finanziari dal fondo plurimennale vincolato dopo l'approvazione del rendiconto dell'esercizio 2022 non rimpagati nell'esercizio 2023	Risorse vincolate nel bilancio al 31/12/2023	Risorse vincolate nel risultato di amministrazione al 31/12/2023
				(a)	(b)	(c)	(d)	(e)	(f)	(g)	(h) = (b) + (c) - (e) + (g)	(i) = (a) + (c) - (d) - (f) + (g)
22409	POR FSE 2014/2020 - COFINANZIAMENTO STATO - ENTRATE DI PARTE CORRENTE	62480	POR FSE 2014/2020 - ASSE C - SETTORE SITC - ATTIVITA' C 111B ANAGRAFE EDUCAZIONE E ISTRUZIONE PER IL MONITORAGGIO DELLA DISPERSIONE SCOLASTICA - QUOTA UE	924,73	924,73		0,00	394,73			530,00	530,00
22409	POR FSE 2014/2020 - COFINANZIAMENTO STATO - ENTRATE DI PARTE CORRENTE	62481	POR FSE 2014/2020 - ASSE C - SETTORE SITC - ATTIVITA' C 111B ANAGRAFE EDUCAZIONE E ISTRUZIONE PER IL MONITORAGGIO DELLA DISPERSIONE SCOLASTICA - QUOTA STATO	634,91	634,91		0,00	271,01			363,90	363,90
22409	POR FSE 2014/2020 - COFINANZIAMENTO STATO - ENTRATE DI PARTE CORRENTE	62497	POR FSE 2014/2020 - ASSE C - SETTORE SITC - ATTIVITA' C 111B ANAGRAFE EDUCAZIONE E ISTRUZIONE PER IL MONITORAGGIO DELLA DISPERSIONE SCOLASTICA - ACQUISTO BENI E SERVIZI - QUOTA UE	11.865,00	11.865,00		0,00	11.865,00			0,00	0,00
22409	POR FSE 2014/2020 - COFINANZIAMENTO STATO - ENTRATE DI PARTE CORRENTE	62498	POR FSE 2014/2020 - ASSE C - SETTORE SITC - ATTIVITA' C 111B ANAGRAFE EDUCAZIONE E ISTRUZIONE PER IL MONITORAGGIO DELLA DISPERSIONE SCOLASTICA - ACQUISTO BENI E SERVIZI - QUOTA STATO	8.317,81	8.317,81		0,00	8.317,81			0,00	0,00
22409	POR FSE 2014/2020 - COFINANZIAMENTO STATO - ENTRATE DI PARTE CORRENTE	62952	POR FSE 2014/2020 - ASSE C - SETTORE SITC - ATTIVITA' C 111B ANAGRAFE EDUCAZIONE E ISTRUZIONE PER IL MONITORAGGIO DELLA DISPERSIONE SCOLASTICA - ACQUISTO BENI E SERVIZI - QUOTA RT TRAMITE RECUPERO ANTICIPAZIONE	1.139,69	1.139,69		0,00	1.050,15			89,54	89,54
22412	ENTRATE STATALI PER L'ACCESSO E LA FREQUENZA ALLE SCUOLE NON STATALI PARTITARIE	61929	INTERVENTI PER L'ACCESSO E LA FREQUENZA ALLE SCUOLE NON STATALI - FINANZIAMENTI ALTRI SOGGETTI - FINANZIAMENTO STATALE	52.430,56	52.430,56		52.402,38				28,18	28,18
22413	POR FESR 2014/2020 ENTRATE STATALI A FRONTE DI SPESE CORRENTI	23228	POR FESR 2014/2020 - AZIONE 1.6.1 ACQUISTO DISPOSITIVI DI PROTEZIONE INDIVIDUALE DEL PERSONALE SANITARIO - QUOTA STATO	0,00	0,00	2.095.017,40	2.095.017,40				0,00	0,00

Cap. di entrata	Descr.	Capitolo di spesa correlato	Descr.	Risorse vinc. nel risultato di amministrazione al 1/1/2023	Risorse vincolate applicate al bilancio dell'esercizio 2023	Entrate vincolate accertate nell'esercizio 2023	Impegni exerc. 2023 finanziati da entrate vincolate accertate nell'esercizio o da quote vincolate del risultato di amministrazione	Fondo plur. vinc. al 31/12/2023 finanziato da entrate vincolate accertate nell'esercizio o da quote vincolate del risultato di amministrazione	Cancellazione di residui attivi 'vincolati' o eliminazione del vincolo su quote del risultato di amministrazione (+) e cancellazione di residui passivi finanziati da risorse vincolate (-) (gestione dei residui)	Cancellazione nell'esercizio 2023 di impegni finanziari dal fondo plurimennale vincolato dopo l'approvazione del rendiconto dell'esercizio 2022 non rimpinguati nell'esercizio 2023	Risorse vincolate nel bilancio al 31/12/2023	Risorse vincolate nel risultato di amministrazione al 31/12/2023
				(a)	(b)	(c)	(d)	(e)	(f)	(g)	(b)-(a)+(c)-(d)-(e)+(g)	(b)-(a)+(c)-(d)-(e)+(g)
22413	POR FESR 2014/2020 ENTRATE STATALI A FRONTE DI SPESE CORRENTI	51817	POR FESR 2014/2020 CREAZIONE DI OCCASIONI DI INCONTRO TRA IMPRENDITORI ITALIANI ED ESTERI FINALIZZATI AD ATTRARRE INVESTIMENTI ED A PROMUOVERE ACCORDI COMMERCIALI ED ALTRE INIZIATIVE ATTIVE DI INFORMAZIONE E PROMOZIONE RIVOLTE A POTENZIALI INVESTITORI ESTERI AZIONE 3.4.3 - QUOTA STATO	0,00	0,00	8.812,08	8.812,08				0,00	0,00
22413	POR FESR 2014/2020 ENTRATE STATALI A FRONTE DI SPESE CORRENTI	51894	ASSISTENZA TECNICA AL PROGRAMMA OPERATIVO FESR 2014/2020 - SPESE COMUNICAZIONE - QUOTA STATO	0,00	0,00	33.218,93	33.218,93				0,00	0,00
22413	POR FESR 2014/2020 ENTRATE STATALI A FRONTE DI SPESE CORRENTI	51896	ASSISTENZA TECNICA AL PROGRAMMA OPERATIVO FESR 2014/2020 - SPESE PER CONSULENZE - QUOTA STATO	0,00	0,00	77.438,93	77.438,93				0,00	0,00
22413	POR FESR 2014/2020 ENTRATE STATALI A FRONTE DI SPESE CORRENTI	51905	ATTIVITA' ASSISTENZA TECNICA - POR CREO ANNI 2014/2020 - TRASFERIMENTO AD ENTI DELLE AMMINISTRAZIONI LOCALI PER SPESE DI PARTE CORRENTE -QUOTA STATO.	0,00	0,00	45.480,38	45.480,38				0,00	0,00
22413	POR FESR 2014/2020 ENTRATE STATALI A FRONTE DI SPESE CORRENTI	51914	ASSISTENZA TECNICA AL PROGRAMMA OPERATIVO POR FESR 2014/2020 - ATTIVAZIONE UTENZE - QUOTA STATO	0,00	0,00	155,74	155,74				0,00	0,00
22413	POR FESR 2014/2020 ENTRATE STATALI A FRONTE DI SPESE CORRENTI	51946	POR FESR 2014-2020 AZIONE 3.4.3. CREAZIONE DI OCCASIONI DI INCONTRO TRA IMPRENDITORI ITALIANI ED ESTERI FINALIZZATI AD ATTRARRE INVESTIMENTI. MISSIONI QUOTA STATO.	206,43	206,43		0,00				206,43	206,43
22413	POR FESR 2014/2020 ENTRATE STATALI A FRONTE DI SPESE CORRENTI	52637	POR FESR 2014-2020. PERSONALE A TEMPO DETERMINATO DELIBERA 609/2017 MISS/PROGR: 1403 (STATO 41,18 %) - QUOTA RETRIBUZIONE.	0,00	0,00	30.722,42	30.722,42				0,00	0,00
22413	POR FESR 2014/2020 ENTRATE STATALI A FRONTE DI SPESE CORRENTI	52638	POR FESR 2014-2020. PERSONALE A TEMPO DETERMINATO DELIBERA 609/2017 MISS/PROGR: 1403 (STATO 41,18 %) - QUOTA ONERI.	0,00	0,00	8.519,98	8.519,98				0,00	0,00
22413	POR FESR 2014/2020 ENTRATE STATALI A FRONTE DI SPESE CORRENTI	52639	POR FESR 2014-2020. PERSONALE A TEMPO DETERMINATO DELIBERA 609/2017 MISS/PROGR: 1403 (STATO 41,18 %) - QUOTA IRAP.	0,00	0,00	2.616,23	2.616,23				0,00	0,00

Cap. di entrata	Descr.	Capitolo di spesa correlato	Descr.	Risorse vinc. nel risultato di amministrazione al 1/1/2023	Risorse vincolate applicate al bilancio dell'esercizio 2023	Entrate vincolate accertate nell'esercizio 2023	Impegni exerc. 2023 finanziati da entrate vincolate accertate nell'esercizio o da quote vincolate del risultato di amministrazione	Fondo plur. vinc. al 31/12/2023 finanziato da entrate vincolate accertate nell'esercizio o da quote vincolate del risultato di amministrazione	Cancellazione di residui attivi 'vincolati' o eliminazione del vincolo su quote del risultato di amministrazione (+) e cancellazione di residui passivi finanziati da risorse vincolate (-) (gestione dei residui)	Cancellazione nell'esercizio 2023 di impegni finanziari dal fondo plurimennale vincolato dopo l'approvazione del rendiconto dell'esercizio 2022 non rimpugnati nell'esercizio 2023	Risorse vincolate nel bilancio al 31/12/2023	Risorse vincolate nel risultato di amministrazione al 31/12/2023
				(a)	(b)	(c)	(d)	(e)	(f)	(g)	(b)-(a)+(c)-(e)+(g)	(b)-(a)+(c)-(d)-(e)-(f)-(g)
22413	POR FESR 2014/2020 ENTRATE STATALI A FRONTE DI SPESE CORRENTI	52643	POR FESR 2014-2020. PERSONALE A TEMPO DETERMINATO DELIBERA 609/2017 MISS/PROGR: 1504 (STATO 41,18 %) - QUOTA RETRIBUZIONE.	0,00	0,00	44.110,33	44.110,33				0,00	0,00
22413	POR FESR 2014/2020 ENTRATE STATALI A FRONTE DI SPESE CORRENTI	52644	POR FESR 2014-2020. PERSONALE A TEMPO DETERMINATO DELIBERA 609/2017 MISS/PROGR: 1504 (STATO 41,18 %) - QUOTA ONERI	0,00	0,00	12.192,69	12.192,69				0,00	0,00
22413	POR FESR 2014/2020 ENTRATE STATALI A FRONTE DI SPESE CORRENTI	52645	POR FESR 2014-2020. PERSONALE A TEMPO DETERMINATO DELIBERA 609/2017 MISS/PROGR: 1504 (STATO 41,18 %) - QUOTA IRAP.	0,00	0,00	3.749,67	3.749,67				0,00	0,00
22413	POR FESR 2014/2020 ENTRATE STATALI A FRONTE DI SPESE CORRENTI	52649	POR FESR 2014-2020. PERSONALE A TEMPO DETERMINATO DELIBERA 609/2017 MISS/PROGR: 0903 (STATO 41,18 %) - QUOTA RETRIBUZIONE.	0,00	0,00	16.153,98	16.153,98				0,00	0,00
22413	POR FESR 2014/2020 ENTRATE STATALI A FRONTE DI SPESE CORRENTI	52650	POR FESR 2014-2020. PERSONALE A TEMPO DETERMINATO DELIBERA 609/2017 MISS/PROGR: 0903 (STATO 41,18 %) - QUOTA ONERI	0,00	0,00	4.506,30	4.506,30				0,00	0,00
22413	POR FESR 2014/2020 ENTRATE STATALI A FRONTE DI SPESE CORRENTI	52651	POR FESR 2014-2020. PERSONALE A TEMPO DETERMINATO DELIBERA 609/2017 MISS/PROGR: 0903 (STATO 41,18 %) - QUOTA IRAP.	0,00	0,00	1.373,31	1.373,31				0,00	0,00
22413	POR FESR 2014/2020 ENTRATE STATALI A FRONTE DI SPESE CORRENTI	52655	POR FESR 2014-2020. PERSONALE A TEMPO DETERMINATO DELIBERA 609/2017 MISS/PROGR: 0502 (STATO 41,18 %) - QUOTA RETRIBUZIONE.	0,00	0,00	10.933,16	10.933,16				0,00	0,00
22413	POR FESR 2014/2020 ENTRATE STATALI A FRONTE DI SPESE CORRENTI	52656	POR FESR 2014-2020. PERSONALE A TEMPO DETERMINATO DELIBERA 609/2017 MISS/PROGR: 0502 (STATO 41,18 %) - QUOTA ONERI	0,00	0,00	3.331,17	3.331,17				0,00	0,00
22413	POR FESR 2014/2020 ENTRATE STATALI A FRONTE DI SPESE CORRENTI	52657	POR FESR 2014-2020. PERSONALE A TEMPO DETERMINATO DELIBERA 609/2017 MISS/PROGR: 0502 (STATO 41,18 %) - QUOTA IRAP.	0,00	0,00	1.022,69	1.022,69				0,00	0,00
22413	POR FESR 2014/2020 ENTRATE STATALI A FRONTE DI SPESE CORRENTI	52661	POR FESR 2014-2020. PERSONALE A TEMPO DETERMINATO DELIBERA 609/2017 MISS/PROGR: 0102 (STATO 41,18 %) - QUOTA RETRIBUZIONE.	0,00	0,00	9.813,46	9.813,46				0,00	0,00
22413	POR FESR 2014/2020 ENTRATE STATALI A FRONTE DI SPESE CORRENTI	52662	POR FESR 2014-2020. PERSONALE A TEMPO DETERMINATO DELIBERA 609/2017 MISS/PROGR: 0102 (STATO 41,18 %) - QUOTA ONERI	0,00	0,00	2.714,53	2.714,53				0,00	0,00

Cap. di entrata	Descr.	Capitolo di spesa correlato	Descr.	Risorse vinc. nel risultato di amministrazione al 1/1/2023	Risorse vincolate applicate al bilancio dell'esercizio 2023	Entrate vincolate accertate nell'esercizio 2023	Impegni exerc. 2023 finanziati da entrate vincolate accertate nell'esercizio o da quote vincolate del risultato di amministrazione	Fondo plur. vinc. al 31/12/2023 finanziato da entrate vincolate accertate nell'esercizio o da quote vincolate del risultato di amministrazione	Cancellazione di residui attivi 'vincolati' o eliminazione del vincolo su quote del risultato di amministrazione (+) e cancellazione di residui passivi finanziati da risorse vincolate (-) (gestione dei residui)	Cancellazione nell'esercizio 2023 di impegni finanziari dal fondo plurimale vincolato dopo l'approvazione del rendiconto dell'esercizio 2022 non rimpugnati nell'esercizio 2023	Risorse vincolate nel bilancio al 31/12/2023	Risorse vincolate nel risultato di amministrazione al 31/12/2023
				(a)	(b)	(c)	(d)	(e)	(f)	(g)	(h) = (b) + (c) - (e) - (f)	(i) = (a) + (c) - (d) - (f) - (g)
22413	POR FESR 2014/2020 ENTRATE STATALI A FRONTE DI SPESE CORRENTI	52663	POR FESR 2014-2020. PERSONALE A TEMPO DETERMINATO DELIBERA 609/2017 MISS/PROGR: 0102 (STATO 41,18 %) - QUOTA IRAP.	0,00	0,00	834,16	834,16				0,00	0,00
22413	POR FESR 2014/2020 ENTRATE STATALI A FRONTE DI SPESE CORRENTI	52722	SPESE RELATIVE AI SERVIZI FINANZIARI PER LA GESTIONE DEI C/C BANCARI PRESSO GLI ORGANISMI INTERMEDI POR FESR 2014-2020. QUOTA STATO.	0,00	0,00	35,00	35,00				0,00	0,00
22413	POR FESR 2014/2020 ENTRATE STATALI A FRONTE DI SPESE CORRENTI	52773	POR FESR 2014/2020 - CREAZIONE DI OCCASIONI DI INCONTRO TRA IMPRENDITORI ITALIANI ED ESTERI FINALIZZATI AD ATTRARRE INVESTIMENTI AZIONE 3.4.3 - QUOTA STATO CONTRIBUTO A FONDAZIONE SISTEMA TOSCANA	37,38	37,38		0,00				37,38	37,38
22413	POR FESR 2014/2020 ENTRATE STATALI A FRONTE DI SPESE CORRENTI	52969	SPESE DI GESTIONE DELLE ATTIVITA' CONTINUATIVE DI SVILUPPO TOSCANA, PREVISTE NEL PIANO ANNUALE DELLE ATTIVITA', RELATIVE ALL'ASSISTENZA TECNICA AL PROGRAMMA OPERATIVO FESR 2014-2020 (QUOTA STATO)	0,00	0,00	636.275,91	636.275,91				0,00	0,00
22413	POR FESR 2014/2020 ENTRATE STATALI A FRONTE DI SPESE CORRENTI	53002	POR FESR 2014-2020 ATTIVITA' DI SUPPORTO PER LE STRATEGIE TERRITORIALI DELLE AREE INTERNE. TRASFERIMENTO AD ENTI DI DIRITTO PRIVATO PER SPESE DI PARTE CORRENTE - QUOTA STATO	0,00	0,00	24.500,00	24.500,00				0,00	0,00
22413	POR FESR 2014/2020 ENTRATE STATALI A FRONTE DI SPESE CORRENTI	53242	POR FESR 2014-2020 SOSTEGNO ALLE ATTIVITA' COLLABORATIVE DI R&S PER LO SVILUPPO DI NUOVE TECNOLOGIE SOSTENIBILI, DI NUOVI PRODOTTI E SERVIZI AZIONE 1.1.4 B - QUOTA STATO	0,00	0,00	8.663,44	8.663,44				0,00	0,00
22413	POR FESR 2014/2020 ENTRATE STATALI A FRONTE DI SPESE CORRENTI	53616	POR FESR 2014-2020. PERSONALE A TEMPO DETERMINATO - MISS/PROGR 0108 (STATO 41,18 %) - QUOTA RETRIBUZIONE	0,00	0,00	4.677,11	4.677,11				0,00	0,00
22413	POR FESR 2014/2020 ENTRATE STATALI A FRONTE DI SPESE CORRENTI	53617	POR FESR 2014-2020. PERSONALE A TEMPO DETERMINATO - MISS/PROGR 0108 (STATO 41,18 %) - QUOTA ONERI	0,00	0,00	1.318,05	1.318,05				0,00	0,00
22413	POR FESR 2014/2020 ENTRATE STATALI A FRONTE DI SPESE CORRENTI	53618	POR FESR 2014-2020. PERSONALE A TEMPO DETERMINATO - MISS/PROGR 0108 (STATO 41,18 %) - QUOTA IRAP.	0,00	0,00	397,55	397,55				0,00	0,00

Cap. di entrata	Descr.	Capitolo di spesa correlato	Descr.	Risorse vinc. nel risultato di amministrazione al 1/1/2023	Risorse vincolate applicate al bilancio dell'esercizio 2023	Entrate vincolate accertate nell'esercizio 2023	Impegni exerc. 2023 finanziati da entrate vincolate accertate nell'esercizio o da quote vincolate del risultato di amministrazione	Fondo plur. vinc. al 31/12/2023 finanziato da entrate vincolate accertate nell'esercizio o da quote vincolate del risultato di amministrazione	Cancellazione di residui attivi 'vincolati' o eliminazione del vincolo su quote del risultato di amministrazione (+) e cancellazioni di residui passivi finanziati da risorse vincolate (-) (gestione dei residui)	Cancellazione nell'esercizio 2023 di impegni finanziari dal fondo plurimennale vincolato dopo l'approvazione del rendiconto dell'esercizio 2022 non rimpagati nell'esercizio 2023	Risorse vincolate nel bilancio al 31/12/2023	Risorse vincolate nel risultato di amministrazione al 31/12/2023
				(a)	(b)	(c)	(d)	(e)	(f)	(g)	(h)-(b)+(c)-(d)-(e)-(f)-(g)	(i)-(a)+(c)-(d)-(f)-(g)
22413	POR FESR 2014/2020 ENTRATE STATALI A FRONTE DI SPESE CORRENTI	53622	POR FESR 2014-2020. PERSONALE A TEMPO DETERMINATO - MISS/PROGR. 0901 (STATO 41,18 %) - QUOTA RETRIBUZIONE.	0,00	0,00	4.677,11	4.677,11				0,00	0,00
22413	POR FESR 2014/2020 ENTRATE STATALI A FRONTE DI SPESE CORRENTI	53623	POR FESR 2014-2020. PERSONALE A TEMPO DETERMINATO - MISS/PROGR. 0901 (STATO 41,18 %) - QUOTA ONERI	0,00	0,00	1.318,05	1.318,05				0,00	0,00
22413	POR FESR 2014/2020 ENTRATE STATALI A FRONTE DI SPESE CORRENTI	53624	POR FESR 2014-2020. PERSONALE A TEMPO DETERMINATO - MISS/PROGR. 0901 (STATO 41,18 %) - QUOTA IRAP.	0,00	0,00	397,55	397,55				0,00	0,00
22413	POR FESR 2014/2020 ENTRATE STATALI A FRONTE DI SPESE CORRENTI	53628	POR FESR 2014-2020. PERSONALE A TEMPO DETERMINATO - MISS/PROGR. 1006 (STATO 41,18 %) - QUOTA RETRIBUZIONE	0,00	0,00	4.677,11	4.677,11				0,00	0,00
22413	POR FESR 2014/2020 ENTRATE STATALI A FRONTE DI SPESE CORRENTI	53629	POR FESR 2014-2020. PERSONALE A TEMPO DETERMINATO - MISS/PROGR. 1006 (STATO 41,18 %) - QUOTA ONERI	0,00	0,00	1.318,05	1.318,05				0,00	0,00
22413	POR FESR 2014/2020 ENTRATE STATALI A FRONTE DI SPESE CORRENTI	53630	POR FESR 2014-2020. PERSONALE A TEMPO DETERMINATO - MISS/PROGR. 1006 (STATO 41,18 %) - QUOTA IRAP.	0,00	0,00	397,55	397,55				0,00	0,00
22416	FONDI PER CENSIMENTO ALBERI MONUMENTALI	41111	CENSIMENTO E TUTELA DEGLI ALBERI MONUMENTALI	44.500,00	44.500,00		30.608,47				13.891,53	13.891,53
22416	FONDI PER CENSIMENTO ALBERI MONUMENTALI	41116	DGR 25/2016.CENSIMENTO E TUTELA DEGLI ALBERI MONUMENTALI - CORPO FORESTALE DELLO STATO	41.568,00	0,00		0,00				0,00	41.568,00
22417	PC ITALIA-FRANCIA MARITTIMO 2014-2020 - ENTRATE STATALI A FRONTE DI SPESE CORRENTI.	12255	PC ITALIA-FRANCIA MARITTIMO 2014-2020 - TRASFERIMENTI CORRENTI AD ENTI PUBBLICI LOCALI - QUOTA STATO	663.147,62	663.147,62	1.750.176,62	561.447,74		-44.910,80	83.751,58	1.935.628,08	1.980.538,88
22417	PC ITALIA-FRANCIA MARITTIMO 2014-2020 - ENTRATE STATALI A FRONTE DI SPESE CORRENTI.	12257	PC ITALIA-FRANCIA MARITTIMO 2014-2020 - TRASFERIMENTI CORRENTI AD IMPRESE - QUOTA STATO	45.471,21	45.471,21	139.164,07	139.164,07			277,83	45.749,04	45.749,04
22417	PC ITALIA-FRANCIA MARITTIMO 2014-2020 - ENTRATE STATALI A FRONTE DI SPESE CORRENTI.	12259	PC ITALIA-FRANCIA MARITTIMO 2014-2020 - TRASFERIMENTI CORRENTI AD ALTRI SOGGETTI - QUOTA STATO	63.386,25	63.386,25	42.971,44	80.073,36			38.705,85	64.990,18	64.990,18
22417	PC ITALIA-FRANCIA MARITTIMO 2014-2020 - ENTRATE STATALI A FRONTE DI SPESE CORRENTI.	12261	PC ITALIA-FRANCIA MARITTIMO 2014-2020 - ASSISTENZA TECNICA - CONTROLLI DIII LIVELLO AAU - QUOTA STATO	7.631,10	7.631,10	0,00	0,00	0,00	7.631,10		7.631,10	0,00
22417	PC ITALIA-FRANCIA MARITTIMO 2014-2020 - ENTRATE STATALI A FRONTE DI SPESE CORRENTI.	12265	PC ITALIA-FRANCIA MARITTIMO 2014-2020 - ASSISTENZA TECNICA - MISSIONI - QUOTA STATO	3.762,74	3.762,74	1.140,88	1.560,03				3.343,59	3.343,59
22417	PC ITALIA-FRANCIA MARITTIMO 2014-2020 - ENTRATE STATALI A FRONTE DI SPESE CORRENTI.	12269	PC ITALIA-FRANCIA MARITTIMO 2014-2020 - ASSISTENZA TECNICA - SERVIZI - QUOTA STATO	21.161,30	21.161,30	114.264,95	124.499,33		-2.645,67		10.926,92	13.572,59

Cap. di entrata	Descr.	Capitolo di spesa correlato	Descr.	Risorse vinc. nel risultato di amministrazione al 1/1/2023	Risorse vincolate applicate al bilancio dell'esercizio 2023	Entrate vincolate accertate nell'esercizio 2023	Impegni exerc. 2023 finanziati da entrate vincolate accertate nell'esercizio o da quote vincolate del risultato di amministrazione	Fondo plur. vinc. al 31/12/2023 finanziato da entrate vincolate accertate nell'esercizio o da quote vincolate del risultato di amministrazione	Cancellazione di residui attivi 'vincolati' o eliminazione del vincolo su quote del risultato di amministrazione (+) e cancellazione di residui passivi finanziati da risorse vincolate (-) (gestione dei residui)	Cancellazione nell'esercizio 2023 di impegni finanziari dal fondo plurimennale vincolato dopo l'approvazione del rendiconto dell'esercizio 2022 non rimpagati nell'esercizio 2023	Risorse vincolate nel bilancio al 31/12/2023	Risorse vincolate nel risultato di amministrazione al 31/12/2023
				(a)	(b)	(c)	(d)	(e)	(f)	(g)	(h)=(a)+(c)-(e)-(f)-(g)	(i)=(h)+(c)-(d)-(g)
22417	PC ITALIA-FRANCIA MARITTIMO 2014-2020 - ENTRATE STATALI A FRONTE DI SPESE CORRENTI.	12280	PO ITALIA-FRANCIA MARITTIMO 2014-2020 - ASSISTENZA TECNICA - ATTIVITA' DI RAPPRESENTANZA ED ORGANIZZAZIONE EVENTI E PUBBLICITA' - QUOTA STATO	13.203,15	13.203,15	12.044,77	17.927,51		-0,01	291,37	7.611,78	7.611,79
22417	PC ITALIA-FRANCIA MARITTIMO 2014-2020 - ENTRATE STATALI A FRONTE DI SPESE CORRENTI.	12284	PO ITALIA-FRANCIA MARITTIMO 2014-2020 - ASSISTENZA TECNICA - PRESTAZIONI PROFESSIONALI E SPECIALISTICHE - QUOTA STATO	3.581,56	3.581,56	14.578,17	11.554,32	3.023,85		3.223,44	6.805,00	6.805,00
22417	PC ITALIA-FRANCIA MARITTIMO 2014-2020 - ENTRATE STATALI A FRONTE DI SPESE CORRENTI.	12286	PO ITALIA-FRANCIA MARITTIMO 2014-2020 - ASSISTENZA TECNICA - SERVIZI INFORMATICI - QUOTA STATO	1.175,54	1.175,54	7.530,35	7.470,16	60,19			1.175,54	1.175,54
22417	PC ITALIA-FRANCIA MARITTIMO 2014-2020 - ENTRATE STATALI A FRONTE DI SPESE CORRENTI.	12290	PO ITALIA-FRANCIA MARITTIMO 2014-2020 - ASSISTENZA TECNICA - UTENZE - QUOTA STATO	2.405,22	2.405,22	675,00	181,19	493,81	-221,46		2.405,22	2.626,68
22417	PC ITALIA-FRANCIA MARITTIMO 2014-2020 - ENTRATE STATALI A FRONTE DI SPESE CORRENTI.	12300	PC ITALIA-FRANCIA MARITTIMO 2014-2020 - TRASFERIMENTI CORRENTI AD ENTI PUBBLICI CENTRALI - QUOTA STATO	45.014,72	45.014,72	0,00	0,00	0,00		7,95	45.022,67	45.022,67
22417	PC ITALIA-FRANCIA MARITTIMO 2014-2020 - ENTRATE STATALI A FRONTE DI SPESE CORRENTI.	12365	PC ITALIA-FRANCIA MARITTIMO 2014-2020 - PERSONALE A TEMPO DETERMINATO DELIBERA 609/2017 MISS/PROGR: 0102 (STATO 15%) - QUOTA RETRIBUZIONE.	56,24	56,24	0,00	0,00	0,00			56,24	56,24
22417	PC ITALIA-FRANCIA MARITTIMO 2014-2020 - ENTRATE STATALI A FRONTE DI SPESE CORRENTI.	12366	PC ITALIA-FRANCIA MARITTIMO 2014-2020 - PERSONALE A TEMPO DETERMINATO DELIBERA 609/2017 MISS/PROGR: 0102 (STATO 15%) - QUOTA ONERI	3,05	3,05	0,00	0,00	0,00			3,05	3,05
22417	PC ITALIA-FRANCIA MARITTIMO 2014-2020 - ENTRATE STATALI A FRONTE DI SPESE CORRENTI.	12367	PC ITALIA-FRANCIA MARITTIMO 2014-2020 - PERSONALE A TEMPO DETERMINATO DELIBERA 609/2017 MISS/PROGR: 0102 (STATO 15%) - QUOTA IRAP	2,71	2,71	0,00	0,00	0,00			2,71	2,71
22417	PC ITALIA-FRANCIA MARITTIMO 2014-2020 - ENTRATE STATALI A FRONTE DI SPESE CORRENTI.	12368	PC ITALIA-FRANCIA MARITTIMO 2014-2020 - PERSONALE A TEMPO DETERMINATO DELIBERA 609/2017 MISS/PROGR: 1901 (STATO 15 %) - QUOTA RETRIBUZIONE.	3.993,31	3.993,31	17.476,53	17.476,53	0,00			3.993,31	3.993,31
22417	PC ITALIA-FRANCIA MARITTIMO 2014-2020 - ENTRATE STATALI A FRONTE DI SPESE CORRENTI.	12369	PC ITALIA-FRANCIA MARITTIMO 2014-2020 - PERSONALE A TEMPO DETERMINATO DELIBERA 609/2017 MISS/PROGR: 1901 (STATO 15 %) - QUOTA ONERI.	890,39	890,39	4.815,03	4.815,03	0,00			890,39	890,39

Cap. di entrata	Descr.	Capitolo di spesa correlato	Descr.	Risorse vinc. nel risultato di amministrazione al 1/1/2023	Risorse vincolate applicate al bilancio dell'esercizio 2023	Entrate vincolate accertate nell'esercizio 2023	Impegni exerc. 2023 finanziati da entrate vincolate accertate nell'esercizio o da quote vincolate del risultato di amministrazione	Fondo plur. vinc. al 31/12/2023 finanziato da entrate vincolate accertate nell'esercizio o da quote vincolate del risultato di amministrazione	Cancellazione di residui attivi "vincolati" o eliminazione del vincolo su quote del risultato di amministrazione (+) e cancellazione di residui passivi finanziati da risorse vincolate (-) (gestione dei residui)	Cancellazione nell'esercizio 2023 di impegni finanziari dal fondo plurimennale vincolato dopo l'approvazione del rendiconto dell'esercizio 2022 non rimpugnati nell'esercizio 2023	Risorse vincolate nel bilancio al 31/12/2023	Risorse vincolate nel risultato di amministrazione al 31/12/2023
				(a)	(b)	(c)	(d)	(e)	(f)	(g)	(b)-(a)+(c)-(e)-(g)	(b)-(a)+(c)-(e)-(f)-(g)
22417	PC ITALIA-FRANCIA MARITTIMO 2014-2020 - ENTRATE STATALI A FRONTE DI SPESE CORRENTI.	12370	PC ITALIA-FRANCIA MARITTIMO 2014-2020 - PERSONALE A TEMPO DETERMINATO DELIBERA 609/2017 MISS PROGR. 1901 (STATO 15%) - QUOTA IRAP.	332,43	332,43	1.482,70	1.482,70	0,00			332,43	332,43
22417	PC ITALIA-FRANCIA MARITTIMO 2014-2020 - ENTRATE STATALI A FRONTE DI SPESE CORRENTI.	12372	PC ITALIA-FRANCIA MARITTIMO 2014-2020 - SPESE PER IL PERSONALE A TEMPO INDETERMINATO - QUOTA STATO	61.271,49	61.271,49	0,00	0,00	0,00			61.271,49	61.271,49
22417	PC ITALIA-FRANCIA MARITTIMO 2014-2020 - ENTRATE STATALI A FRONTE DI SPESE CORRENTI.	12462	PROGETTO GRITACCESS - GRAND ITINERARIE TYRRHENEIN ACCESSIBLE QUOTA STATO (15%) TRASFERIMENTO AL COMUNE DI GROSSETO	85,01	85,01	0,00	0,00	0,00			85,01	85,01
22417	PC ITALIA-FRANCIA MARITTIMO 2014-2020 - ENTRATE STATALI A FRONTE DI SPESE CORRENTI.	12470	PROGETTO GRITACCESS - GRAND ITINERARIE TYRRHENEIN ACCESSIBLE QUOTA STATO (15%) TRASFERIMENTI AD AMMINISTRAZIONI LOCALI	1.947,40	1.947,40	0,00	0,00	0,00			1.947,40	1.947,40
22417	PC ITALIA-FRANCIA MARITTIMO 2014-2020 - ENTRATE STATALI A FRONTE DI SPESE CORRENTI.	12600	PC IFM 2014 - 2020. PROGETTO CAP.TERRES - PRESTAZIONI SERVIZI. QUOTA STATO 15%.	0,00	0,00	1.244,26	1.244,26				0,00	0,00
22417	PC ITALIA-FRANCIA MARITTIMO 2014-2020 - ENTRATE STATALI A FRONTE DI SPESE CORRENTI.	12602	PC IFM 2014 - 2020. PROGETTO CAP.TERRES - CERTIFICATORE. QUOTA STATO 15%	0,00	0,00	96,90	96,90				0,00	0,00
22417	PC ITALIA-FRANCIA MARITTIMO 2014-2020 - ENTRATE STATALI A FRONTE DI SPESE CORRENTI.	12604	PC IFM 2014 - 2020. PROGETTO CAP.TERRES - MISSIONI QUOTA STATO 15%	57,49	57,49	279,98	279,98	0,00	-60,00		57,49	117,49
22417	PC ITALIA-FRANCIA MARITTIMO 2014-2020 - ENTRATE STATALI A FRONTE DI SPESE CORRENTI.	12606	PC IFM 2014 - 2020. PROGETTO CAP.TERRES - SPESE AMMINISTRATIVE - QUOTA STATO 15%	112,50	112,50			0,00			112,50	112,50
22417	PC ITALIA-FRANCIA MARITTIMO 2014-2020 - ENTRATE STATALI A FRONTE DI SPESE CORRENTI.	12608	PC IFM 2014 - 2020. PROGETTO CAP.TERRES - SPESE PER IL PERSONALE A TEMPO INDETERMINATO - QUOTA STATO 15%	2.013,00	2.013,00	0,00	0,00	0,00			2.013,00	2.013,00
22417	PC ITALIA-FRANCIA MARITTIMO 2014-2020 - ENTRATE STATALI A FRONTE DI SPESE CORRENTI.	31283	PC ITALIA-FRANCIA MARITTIMO 2014-2020 - PROGETTO MOBIMART - TRASFERIMENTI CORRENTI A PARTNERS ITALIANI- QUOTA STATO	19.981,04	19.981,04	0,00	0,00	0,00			19.981,04	19.981,04
22417	PC ITALIA-FRANCIA MARITTIMO 2014-2020 - ENTRATE STATALI A FRONTE DI SPESE CORRENTI.	31289	PC ITALIA-FRANCIA MARITTIMO 2014-2020 - PROGETTO MOBIMART - RETRIBUZIONI QUOTA STATO (15%)	4.291,63	4.291,63			0,00			4.291,63	4.291,63
22417	PC ITALIA-FRANCIA MARITTIMO 2014-2020 - ENTRATE STATALI A FRONTE DI SPESE CORRENTI.	31291	PC ITALIA-FRANCIA MARITTIMO 2014-2020 - PROGETTO MOBIMART - ONERI QUOTA STATO (15%)	1.189,30	1.189,30	0,00	0,00	0,00			1.189,30	1.189,30

Cap. di entrata	Descr.	Capitolo di spesa correlato	Descr.	Risorse vinc. nel risultato di amministrazione al 1/1/2023	Risorse vincolate applicate al bilancio dell'esercizio 2023	Entrate vincolate accertate nell'esercizio 2023	Impegni exerc. 2023 finanziati da entrate vincolate accertate nell'esercizio o da quote vincolate del risultato di amministrazione	Fondo plur. vinc. al 31/12/2023 finanziato da entrate vincolate accertate nell'esercizio o da quote vincolate del risultato di amministrazione	Cancellazione di residui attivi 'vincolati' o eliminazione del vincolo su quote del risultato di amministrazione (+) e cancellazioni di residui passivi finanziati da risorse vincolate (-) (gestione dei residui)	Cancellazione nell'esercizio 2023 di impegni finanziari dal fondo plurimennale vincolato dopo l'approvazione del rendiconto dell'esercizio 2022 non rimpagati nell'esercizio 2023	Risorse vincolate nel bilancio al 31/12/2023	Risorse vincolate nel risultato di amministrazione al 31/12/2023
				(a)	(b)	(c)	(d)	(e)	(f)	(g)	(b)-(f)+(g)-(e)	(b)-(a)+(c)-(d)-(g)-(e)
22417	PC ITALIA-FRANCIA MARITTIMO 2014-2020 - ENTRATE STATALI A FRONTE DI SPESE CORRENTI.	31293	PC ITALIA-FRANCIA MARITTIMO 2014-2020 - PROGETTO MOBIMART - IRAP QUOTA STATO (15%)	395,13	395,13	0,00	0,00	0,00	0,00	0,00	395,13	395,13
22417	PC ITALIA-FRANCIA MARITTIMO 2014-2020 - ENTRATE STATALI A FRONTE DI SPESE CORRENTI.	34222	PROGETTO INTENSE - TRASFERIMENTI CORRENTI A PARTNERS ITALIANI - CONTROPARTITA NAZIONALE	55.396,37	55.396,37	0,00	0,00	0,00	0,00	0,00	55.396,37	55.396,37
22417	PC ITALIA-FRANCIA MARITTIMO 2014-2020 - ENTRATE STATALI A FRONTE DI SPESE CORRENTI.	34226	PROGETTO INTENSE - SPESE PER MISSIONI - QUOTA STATO	1.449,02	1.449,02	0,00	0,00	0,00	0,00	0,00	1.449,02	1.449,02
22417	PC ITALIA-FRANCIA MARITTIMO 2014-2020 - ENTRATE STATALI A FRONTE DI SPESE CORRENTI.	34228	PROGETTO INTENSE - SPESE PER SUPPORTO ALLE ATTIVITA' DI PROGETTO - QUOTA STATO	10.710,21	10.710,21	0,00	0,00	0,00	0,00	0,00	10.710,21	10.710,21
22417	PC ITALIA-FRANCIA MARITTIMO 2014-2020 - ENTRATE STATALI A FRONTE DI SPESE CORRENTI.	34234	PROGETTO INTENSE - COSTI DEL PERSONALE A.T.I. - QUOTA STATO	18.545,74	18.545,74	0,00	0,00	0,00	0,00	0,00	18.545,74	18.545,74
22417	PC ITALIA-FRANCIA MARITTIMO 2014-2020 - ENTRATE STATALI A FRONTE DI SPESE CORRENTI.	34246	PROGETTO INTENSE - ATTIVITA' DI COMUNICAZIONE - QUOTA STATO	6.000,00	6.000,00	0,00	0,00	0,00	0,00	0,00	6.000,00	6.000,00
22417	PC ITALIA-FRANCIA MARITTIMO 2014-2020 - ENTRATE STATALI A FRONTE DI SPESE CORRENTI.	34259	PROGETTO INTENSE - TRASFERIMENTI CORRENTI A PARTNERS CRS4 (CENTRO DI RICERCA, SVILUPPO E STUDI SUPERIORI IN SARDEGNA S.U.R.L.)	1.060,43	1.060,43	0,00	0,00	0,00	0,00	0,00	1.060,43	1.060,43
22417	PC ITALIA-FRANCIA MARITTIMO 2014-2020 - ENTRATE STATALI A FRONTE DI SPESE CORRENTI.	62553	PROGRAMMA COMUNITARIO ITALIA-FRANCIA MARITTIMO 2014-2020 - PROGETTO MEDMOBILITY - QUOTA STATO - SPESE D'UFFICIO E AMMINISTRAZIONE RT	72,62	72,62	0,00	0,00	0,00	0,00	0,00	72,62	72,62
22417	PC ITALIA-FRANCIA MARITTIMO 2014-2020 - ENTRATE STATALI A FRONTE DI SPESE CORRENTI.	62555	PROGRAMMA COMUNITARIO ITALIA-FRANCIA MARITTIMO 2014-2020 - PROGETTO MEDMOBILITY - SPESE PERSONALE TEMPO INDETERMINATO - QUOTA STATO 15%	484,27	484,27	0,00	0,00	0,00	0,00	0,00	484,27	484,27
22417	PC ITALIA-FRANCIA MARITTIMO 2014-2020 - ENTRATE STATALI A FRONTE DI SPESE CORRENTI.	62559	PROGRAMMA COMUNITARIO ITALIA-FRANCIA MARITTIMO 2014-2020 - PROGETTO MEDMOBILITY - QUOTA STATO - TRASFERIMENTI A AACC	5.409,00	5.409,00	0,00	0,00	0,00	0,00	0,00	5.409,00	5.409,00
22417	PC ITALIA-FRANCIA MARITTIMO 2014-2020 - ENTRATE STATALI A FRONTE DI SPESE CORRENTI.	62561	PROGRAMMA COMUNITARIO ITALIA-FRANCIA MARITTIMO 2014-2020 - PROGETTO MEDMOBILITY - QUOTA STATO - MISSIONI DIPENDENTI RT	937,42	937,42	0,00	0,00	0,00	0,00	0,00	937,42	937,42
22417	PC ITALIA-FRANCIA MARITTIMO 2014-2020 - ENTRATE STATALI A FRONTE DI SPESE CORRENTI.	62563	PROGRAMMA COMUNITARIO ITALIA-FRANCIA MARITTIMO 2014-2020 - PROGETTO MEDMOBILITY - QUOTA STATO - ACQUISTI BS -	1.142,04	1.142,04	0,00	0,00	0,00	0,00	0,00	1.142,04	1.142,04

Cap. di entrata	Descr.	Capitolo di spesa correlato	Descr.	Risorse vinc. nel risultato di amministrazione al 1/1/2023	Risorse vincolate applicate al bilancio dell'esercizio 2023	Entrate vincolate accertate nell'esercizio 2023	Impegni exerc. 2023 finanziati da entrate vincolate accertate nell'esercizio o da quote vincolate del risultato di amministrazione	Fondo plur. vinc. al 31/12/2023 finanziato da entrate vincolate accertate nell'esercizio o da quote vincolate del risultato di amministrazione	Cancellazione di residui attivi 'vincolati' o eliminazione del vincolo su quote del risultato di amministrazione (+) e cancellazione di residui passivi finanziati da risorse vincolate (-) (gestione dei residui)	Cancellazione nell'esercizio 2023 di impegni finanziari dal fondo plurimennale vincolato dopo l'approvazione del rendiconto dell'esercizio 2022 non rimpagati nell'esercizio 2023	Risorse vincolate nel bilancio al 31/12/2023	Risorse vincolate nel risultato di amministrazione al 31/12/2023
				(a)	(b)	(c)	(d)	(e)	(f)	(g)	(h) = (b) + (c) - (e) - (g)	(i) = (a) + (c) - (d) - (f) - (g)
22419	FONDI STATALI PER L'EROGAZIONE DEGLI INDENNIZZI DI CUI ALLA L. 210/1992	24389	FONDI STATALI DESTINATI ALLE AZIENDE USL DELLA TOSCANA PER L'EROGAZIONE DEGLI INDENNIZZI DOVUTI AI SENSI DELLA L. 210/1992	0,00	0,00	2.426.911,19	2.426.911,19				0,00	0,00
22420	PROGRAMMA DI SVILUPPO RURALE (FEASR) 2014-2020 - SOMME TRASFERITE DA ORGANISMO PAGATORE PER ASSISTENZA TECNICA (QUOTA STATO)	52516	PROGRAMMA DI SVILUPPO RURALE (FEASR) 2014-2020. ASSISTENZA TECNICA - EVENTI E COMUNICAZIONE - - QUOTA STATO (39,82)	135,45	135,45	135.207,00	135.207,00				135,45	135,45
22420	PROGRAMMA DI SVILUPPO RURALE (FEASR) 2014-2020 - SOMME TRASFERITE DA ORGANISMO PAGATORE PER ASSISTENZA TECNICA (QUOTA STATO)	52525	PROGRAMMA DI SVILUPPO RURALE (FEASR) 2014-2020. ASSISTENZA TECNICA - QUOTA STATO (39,82). TRASFERIMENTI CORRENTI AD AMMINISTRAZIONI PUBBLICHE	0,00	0,00	186.836,41	186.836,41		-358,52		0,00	358,52
22420	PROGRAMMA DI SVILUPPO RURALE (FEASR) 2014-2020 - SOMME TRASFERITE DA ORGANISMO PAGATORE PER ASSISTENZA TECNICA (QUOTA STATO)	52526	PROGRAMMA DI SVILUPPO RURALE (FEASR) 2014-2020. ASSISTENZA TECNICA - QUOTA STATO(39,82). -MISSIONI ITALIA/ESTERO	0,00	0,00	1.138,03	1.138,03				0,00	0,00
22420	PROGRAMMA DI SVILUPPO RURALE (FEASR) 2014-2020 - SOMME TRASFERITE DA ORGANISMO PAGATORE PER ASSISTENZA TECNICA (QUOTA STATO)	52532	PROGRAMMA DI SVILUPPO RURALE FEASR 2014/2020 - SPESE PER SUPPORTO ALL' AUTORITA DI GESTIONE - QUOTA (STATO) 39,82%	630,19	630,19	260.162,58	260.162,58				630,19	630,19
22420	PROGRAMMA DI SVILUPPO RURALE (FEASR) 2014-2020 - SOMME TRASFERITE DA ORGANISMO PAGATORE PER ASSISTENZA TECNICA (QUOTA STATO)	52535	PROGRAMMA DI SVILUPPO RURALE FEASR 2014/2020 - SPESE PER VALUTATORI INDIPENDENTI - QUOTA (STATO) 39,82%	0,00	0,00	37.856,11	37.856,11				0,00	0,00
22420	PROGRAMMA DI SVILUPPO RURALE (FEASR) 2014-2020 - SOMME TRASFERITE DA ORGANISMO PAGATORE PER ASSISTENZA TECNICA (QUOTA STATO)	52629	PROGRAMMA DI SVILUPPO RURALE - FONDO EUROPEO AGRICOLO PER LO SVILUPPO 2014/2020 - PERSONALE A TEMPO DETERMINATO DELIBERA 609/2017 MISS/PROGR: 1601 (STATO 48,01 %) - QUOTA RETRIBUZIONE.	0,00	0,00	58.489,03	58.489,03		-3.792,24		0,00	3.792,24
22420	PROGRAMMA DI SVILUPPO RURALE (FEASR) 2014-2020 - SOMME TRASFERITE DA ORGANISMO PAGATORE PER ASSISTENZA TECNICA (QUOTA STATO)	52631	PROGRAMMA DI SVILUPPO RURALE - FONDO EUROPEO AGRICOLO PER LO SVILUPPO 2014/2020 - PERSONALE A TEMPO DETERMINATO DELIBERA 609/2017 MISS/PROGR: 1601 (STATO 48,01 %) - QUOTA ONERI	0,00	0,00	16.206,77	16.206,77		-914,64		0,00	914,64

Cap. di entrata	Descr.	Capitolo di spesa correlato	Descr.	Risorse vinc. nel risultato di amministrazione al 1/1/2023	Risorse vincolate applicate al bilancio dell'esercizio 2023	Entrate vincolate accertate nell'esercizio 2023	Impegni exerc. 2023 finanziati da entrate vincolate accertate nell'esercizio o da quote vincolate del risultato di amministrazione	Fondo plur. vinc. al 31/12/2023 finanziato da entrate vincolate accertate nell'esercizio o da quote vincolate del risultato di amministrazione	Cancellazione di residui attivi 'vincolati' o eliminazione del vincolo su quote del risultato di amministrazione (+) e cancellazione di residui passivi finanziati da risorse vincolate (-) (gestione dei residui)	Cancellazione nell'esercizio 2023 di impegni finanziari dal fondo plurimale vincolato dopo l'approvazione del rendiconto dell'esercizio 2022 non rimpagati nell'esercizio 2023	Risorse vincolate nel bilancio al 31/12/2023	Risorse vincolate nel risultato di amministrazione al 31/12/2023
				(a)	(b)	(c)	(d)	(e)	(f)	(g)	(b)-(b)+(c)-(d)-(e)+(g)	(b)-(a)+(c)-(d)-(e)+(g)
22420	PROGRAMMA DI SVILUPPO RURALE (FEASR) 2014-2020 - SOMME TRASFERITE DA ORGANISMO PAGATORE PER ASSISTENZA TECNICA (QUOTA STATO)	52633	PROGRAMMA DI SVILUPPO RURALE - FONDO EUROPEO AGRICOLO PER LO SVILUPPO 2014-2020 - PERSONALE A TEMPO DETERMINATO DELIBERA 609/2017 MISS/PROGR. 1601 (STATO 48,01 %) - QUOTA IRAP.	0,00	0,00	4.971,39	4.971,39		-277,49		0,00	277,49
22420	PROGRAMMA DI SVILUPPO RURALE (FEASR) 2014-2020 - SOMME TRASFERITE DA ORGANISMO PAGATORE PER ASSISTENZA TECNICA (QUOTA STATO)	52844	PROGRAMMA DI SVILUPPO RURALE FEASR 2014-2020 - SPESE PER SERVIZI INFORMATICI-QUOTA STATO 39,82%	0,00	0,00		0,00		-55,89		0,00	55,89
22424	FINANZIAMENTO STATALE DEGLI ONERI DI FUNZIONAMENTO DEI SERVIZI PER L'IMPIEGO	61987	ONERI DI FUNZIONAMENTO DEI SERVIZI PER L'IMPIEGO	30.462,13	0,00		0,00				0,00	30.462,13
22424	FINANZIAMENTO STATALE DEGLI ONERI DI FUNZIONAMENTO DEI SERVIZI PER L'IMPIEGO	62435	ONERI DI GESTIONE DEI SERVIZI PER L'IMPIEGO E DELLE POLITICHE ATTIVE DEL LAVORO	3.691.637,80	3.691.637,80	22.381.426,79	22.381.426,79				3.691.637,80	3.691.637,80
22424	FINANZIAMENTO STATALE DEGLI ONERI DI FUNZIONAMENTO DEI SERVIZI PER L'IMPIEGO	62479	FORMAZIONE PERSONALE ARTI	102.041,94	93.647,60		2.764,00	4.650,74	-21,98	12.770,53	99.003,39	107.419,71
22424	FINANZIAMENTO STATALE DEGLI ONERI DI FUNZIONAMENTO DEI SERVIZI PER L'IMPIEGO	62768	FONDO MINISTERIALE PER I SERVIZI PER L'IMPIEGO E DELLE POLITICHE ATTIVE DEL LAVORO - ACQUISTO DI BENI E PRESTAZIONI DI SERVIZI	1.633.941,63	33.989,61		2.126,01		-22.435,54	510,24	32.373,84	1.654.761,40
22424	FINANZIAMENTO STATALE DEGLI ONERI DI FUNZIONAMENTO DEI SERVIZI PER L'IMPIEGO	62780	SISTEMI INFORMATIVI PER IL LAVORO E LA FORMAZIONE PROFESSIONALE	5.931,01	0,00		0,00				0,00	5.931,01
22424	FINANZIAMENTO STATALE DEGLI ONERI DI FUNZIONAMENTO DEI SERVIZI PER L'IMPIEGO	62887	Assistenza Tecnica per i servizi al lavoro	278.675,00	278.675,00		46.599,20	230.194,68			1.881,12	1.881,12
22424	FINANZIAMENTO STATALE DEGLI ONERI DI FUNZIONAMENTO DEI SERVIZI PER L'IMPIEGO	62888	Finanziamento Tirocini extracurricolari in aree di crisi - trasferimenti a istituzioni sociali private	6.500,00	0,00		0,00		-3.000,00		0,00	9.500,00
22424	FINANZIAMENTO STATALE DEGLI ONERI DI FUNZIONAMENTO DEI SERVIZI PER L'IMPIEGO	62889	Finanziamento Tirocini extracurricolari in aree di crisi - trasferimenti a imprese	10.000,00	0,00		0,00		-5.000,00		0,00	15.000,00
22424	FINANZIAMENTO STATALE DEGLI ONERI DI FUNZIONAMENTO DEI SERVIZI PER L'IMPIEGO	62930	Servizi specialistici di orientamento al lavoro e servizi per le imprese da erogare presso la rete dei Centri per l'impiego (CPI) della Regione Toscana	2.949.156,79	2.949.156,79		2.696.959,47	181.702,24			70.495,08	70.495,08
22426	ENTRATE STATALI PER IL FINANZIAMENTO DEL PROGRAMMA MONITORAGGIO FITOSANITARIO (ITALIAN PESTS SURVEY PROGRAMME)	52930	FINANZIAMENTI PER ATTIVITA' CORRELATE AL REG. UE 652/2014	57.309,61	57.309,61		57.309,61				0,00	0,00

Cap. di entrata	Descr.	Capitolo di spesa correlato	Descr.	Risorse vinc. nel risultato di amministrazione al 1/1/2023	Risorse vincolate applicate al bilancio dell'esercizio 2023	Entrate vincolate accertate nell'esercizio 2023	Impegni exerc. 2023 finanziati da entrate vincolate accertate nell'esercizio o da quote vincolate del risultato di amministrazione	Fondo plur. vinc. al 31/12/2023 finanziato da entrate vincolate accertate nell'esercizio o da quote vincolate del risultato di amministrazione	Cancellazione di residui attivi 'vincolati' o eliminazione del vincolo su quote del risultato di amministrazione (+) e cancellazioni di residui passivi finanziati da risorse vincolate (-) (gestione dei residui)	Cancellazione nell'esercizio 2023 di impegni finanziari dal fondo plurimennale vincolato dopo l'approvazione del rendiconto dell'esercizio 2022 non rimpinguati nell'esercizio 2023	Risorse vincolate nel bilancio al 31/12/2023	Risorse vincolate nel risultato di amministrazione al 31/12/2023
				(a)	(b)	(c)	(d)	(e)	(f)	(g)	(b)-(a)+(c)-(e)+(g)	(b)-(a)+(c)-(d)-(e)-(f)-(g)
22428	FONDI STATALI PER INTERVENTI A FAVORE DI MINORI E SOSTEGNO ALLA GENTORIALITA'	23145	INTERVENTI A FAVORE DI MINORI E SOSTEGNO ALLA GENTORIALITA' - TRASFERIMENTI A ENTI PUBBLICI	14.255,98	0,00	1.968.000,00	1.968.000,00				0,00	14.255,98
22429	ENTRATE STATALI PER ATTIVITA' DI VALORIZZAZIONE E PROMOZIONE DEL SITO UNESCO VILLE E GIARDINI MEDICEI IN TOSCANA'	63311	ATTIVITA' DI VALORIZZAZIONE E PROMOZIONE DEL SITO UNESCO VILLE E GIARDINI MEDICEI IN TOSCANA PER ATTUAZIONE DEL PIANO DI GESTIONE CON IL CONTRIBUTO DEL MIRACT A VALERE SULLA L. 77/2006 - TRASFERIMENTI CORRENTI AD AMMINISTRAZIONI LOCALI	0,00	0,00	42.000,00	42.000,00				0,00	0,00
22432	RISORSE DERIVANTI DAL FONDO PER L'AGGREGAZIONE DEGLI ACQUISTI DI BENI E SERVIZI PER IL FINANZIAMENTO DELLE ATTIVITA' SVOLTE DAL SOGGETTO AGGREGATORE	11369	SPESE PER SOGGETTO AGGREGATORE - ACQUISTO SERVIZI	19.163,17	19.163,17		1.800,00				17.363,17	17.363,17
22432	RISORSE DERIVANTI DAL FONDO PER L'AGGREGAZIONE DEGLI ACQUISTI DI BENI E SERVIZI PER IL FINANZIAMENTO DELLE ATTIVITA' SVOLTE DAL SOGGETTO AGGREGATORE	11370	SPESE PER SOGGETTO AGGREGATORE - TRASFERIMENTO AD ESTAR	231.626,03	231.626,03	232.961,85	231.626,03				232.961,85	232.961,85
22432	RISORSE DERIVANTI DAL FONDO PER L'AGGREGAZIONE DEGLI ACQUISTI DI BENI E SERVIZI PER IL FINANZIAMENTO DELLE ATTIVITA' SVOLTE DAL SOGGETTO AGGREGATORE	11372	COMPETENZE ED INDENNITA' ACCESSORIE PERSONALE L.89/2014	33.802,84	0,00		0,00				0,00	33.802,84
22432	RISORSE DERIVANTI DAL FONDO PER L'AGGREGAZIONE DEGLI ACQUISTI DI BENI E SERVIZI PER IL FINANZIAMENTO DELLE ATTIVITA' SVOLTE DAL SOGGETTO AGGREGATORE	11373	COMPETENZE FISSE PERSONALE L.89/2014	70.544,08	0,00		0,00				0,00	70.544,08
22432	RISORSE DERIVANTI DAL FONDO PER L'AGGREGAZIONE DEGLI ACQUISTI DI BENI E SERVIZI PER IL FINANZIAMENTO DELLE ATTIVITA' SVOLTE DAL SOGGETTO AGGREGATORE	11374	CONTRIBUTI A CARICO ENTE PERSONALE L.89/2014	24.501,39	0,00		0,00				0,00	24.501,39

Cap. di entrata	Descr.	Capitolo di spesa correlato	Descr.	Risorse vinc. nel risultato di amministrazione al 1/1/2023	Risorse vincolate applicate al bilancio dell'esercizio 2023	Entrate vincolate accertate nell'esercizio 2023	Impegni exerc. 2023 finanziati da entrate vincolate accertate nell'esercizio o da quote vincolate del risultato di amministrazione	Fondo plur. vinc. al 31/12/2023 finanziato da entrate vincolate accertate nell'esercizio o da quote vincolate del risultato di amministrazione	Cancellazione di residui attivi 'vincolati' o eliminazione del vincolo su quote del risultato di amministrazione (+) e cancellazione di residui passivi finanziati da risorse vincolate (-) (gestione dei residui)	Cancellazione nell'esercizio 2023 di impegni finanziari dal fondo plurimennale vincolato dopo l'approvazione del rendiconto dell'esercizio 2022 non rimpiegati nell'esercizio 2023	Risorse vincolate nel bilancio al 31/12/2023	Risorse vincolate nel risultato di amministrazione al 31/12/2023
				(a)	(b)	(c)	(d)	(e)	(f)	(g)	(h) = (b) + (c) - (d) - (e) + (g)	(i) = (a) + (c) - (d) - (f) + (g)
22432	RISORSE DERIVANTI DAL FONDO PER L'AGGREGAZIONE DEGLI ACQUISTI DI BENI E SERVIZI PER IL FINANZIAMENTO DELLE ATTIVITA' SVOLTE DAL SOGGETTO AGGREGATORE	11375	IRAP PERSONALE L.89/2014	8.666,20	0,00		0,00				0,00	8.666,20
22432	RISORSE DERIVANTI DAL FONDO PER L'AGGREGAZIONE DEGLI ACQUISTI DI BENI E SERVIZI PER IL FINANZIAMENTO DELLE ATTIVITA' SVOLTE DAL SOGGETTO AGGREGATORE	11502	SISTEMA CLUOD TOSCANO. INFRASTRUTTURE DIGITALI E PIATTAFORME ABILITANTI	200.018,57	0,00	200.000,00	0,00				200.000,00	400.018,57
22436	FINANZIAMENTO INTERVENTI PER L'INCLUSIONE ALLIEVI DISABILI	62223	INTERVENTI PER L'INCLUSIONE ALLIEVI DISABILI - FINANZIAMENTO STATALE FEAMP 2014/2020 - QUOTA DI COFINANZIAMENTO STATALE PER SPESE CORRENTI - ATTUAZIONE DI MISURE REGIONALI DI INTERVENTO PREVISTE DAL PROGRAMMA NAZIONALE	0,00	0,00	8.766.190,00	8.766.190,00				0,00	0,00
22437	FEAMP 2014/2020 COFINANZIAMENTO STATALE ENTRATE CORRENTI	52947	FEAMP 2014/2020 MISURE DI ASSISTENZA TECNICA - QUOTA DI COFINANZIAMENTO STATALE PER SPESE DI NATURA CORRENTE - TRASFERIMENTI	0,00	0,00	1.274.905,89	1.274.905,89				0,00	0,00
22437	FEAMP 2014/2020 COFINANZIAMENTO STATALE ENTRATE CORRENTI	55084	FEAMP 2014/2020 MISURE DI ASSISTENZA TECNICA - QUOTA DI COFINANZIAMENTO STATALE PER SPESE DI NATURA CORRENTE - TRASFERIMENTI	0,00	0,00	24.726,26	24.726,26				0,00	0,00
22437	FEAMP 2014/2020 COFINANZIAMENTO STATALE ENTRATE CORRENTI	55096	FEAMP 2014/2020 MISURE DI ASSISTENZA TECNICA - QUOTA DI COFINANZIAMENTO STATALE PER SPESE CORRENTI - SPESE DI GESTIONE E ANIMAZIONE FLAG	0,00	0,00	15.151,59	15.151,59				0,00	0,00
22442	FONDO ASILO, MIGRAZIONE E INTEGRAZIONE - FAMI 2014-2020 - ENTRATE CORRENTI - QUOTA STATO	23156	FAMI 2014-2020 - PROGETTO SOFT - ACQUISTO SERVIZI - QUOTA STATO	24.619,22	24.619,22		0,00				24.619,22	24.619,22
22442	FONDO ASILO, MIGRAZIONE E INTEGRAZIONE - FAMI 2014-2020 - ENTRATE CORRENTI - QUOTA STATO	23170	FAMI 2014-2020 - PROGETTO INSERTO - ACQUISTO SERVIZI - QUOTA STATO	8.240,31	8.240,31		0,00				8.240,31	8.240,31
22442	FONDO ASILO, MIGRAZIONE E INTEGRAZIONE - FAMI 2014-2020 - ENTRATE CORRENTI - QUOTA STATO	23190	FAMI 2014-2020 - PROGETTO SOFT - TRASFERIMENTI ALTRI SOGGETTI - QUOTA STATO	8.919,70	8.919,70		0,00				8.919,70	8.919,70
22452	BRAND TOUR - INTERREG - ENTRATE CORRENTI - QUOTA U.E.	53199	BRAND TOUR - INTERREG - SPESE AMMINISTRATIVE - QUOTA U.E.	3.991,13	3.991,13		0,00		3.991,13		3.991,13	0,00
22452	BRAND TOUR - INTERREG - ENTRATE CORRENTI - QUOTA U.E.	53201	BRAND TOUR - INTERREG - SPESE PERSONALE - QUOTA U.E.	561,02	561,02		0,00		561,02		561,02	0,00
22452	BRAND TOUR - INTERREG - ENTRATE CORRENTI - QUOTA U.E.	53234	BRANDTOUR INTERREG EUROPE - SPESE PERSONALE TEMPO DETERMINATO - RETRIBUZIONI QUOTA U.E. (85%)	3.609,70	3.609,70		0,00		3.609,70		3.609,70	0,00

Cap. di entrata	Descr.	Capitolo di spesa correlato	Descr.	Risorse vinc. nel risultato di amministrazione al 1/1/2023	Risorse vincolate applicate al bilancio dell'esercizio 2023	Entrate vincolate accertate nell'esercizio 2023	Impegni exerc. 2023 finanziati da entrate vincolate accertate nell'esercizio o da quote vincolate del risultato di amministrazione	Fondo plur. vinc. al 31/12/2023 finanziato da entrate vincolate accertate nell'esercizio o da quote vincolate del risultato di amministrazione	Cancellazione di residui attivi 'vincolati' o eliminazione del vincolo su quote del risultato di amministrazione (+) e cancellazione di residui passivi finanziati da risorse vincolate (-) (gestione dei residui)	Cancellazione nell'esercizio 2023 di impegni finanziari dal fondo plurimennale vincolato dopo l'approvazione del rendiconto dell'esercizio 2022 non rimpugnati nell'esercizio 2023	Risorse vincolate nel bilancio al 31/12/2023	Risorse vincolate nel risultato di amministrazione al 31/12/2023
				(a)	(b)	(c)	(d)	(e)	(f)	(g)	(h) = (b) + (c) - (e) - (f)	(i) = (a) + (c) - (d) - (e) - (f) - (g)
22452	BRAND TOUR - INTERREG - ENTRATE CORRENTI - QUOTA UE.	53235	BRANDTOUR INTERREG EUROPE - SPESE PERSONALE TEMPO DETERMINATO - ONERI QUOTA UE (85%)	563,13	563,13		0,00		563,13		563,13	0,00
22452	BRAND TOUR - INTERREG - ENTRATE CORRENTI - QUOTA UE.	53236	BRANDTOUR INTERREG EUROPE - SPESE PERSONALE TEMPO DETERMINATO - IRAP QUOTA UE (85%)	186,84	186,84		0,00		186,84		186,84	0,00
22453	BRAND TOUR - INTERREG - ENTRATE CORRENTI - QUOTA STATO	53237	BRANDTOUR INTERREG - SPESE PERSONALE TEMPO DETERMINATO - RETRIBUZIONI QUOTA STATO (15%)	703,88	703,88		0,00		703,88		703,88	0,00
22453	BRAND TOUR - INTERREG - ENTRATE CORRENTI - QUOTA STATO	53238	BRANDTOUR INTERREG - SPESE PERSONALE TEMPO DETERMINATO - ONERI QUOTA STATO (15%)	195,75	195,75		0,00		195,75		195,75	0,00
22453	BRAND TOUR - INTERREG - ENTRATE CORRENTI - QUOTA STATO	53239	BRANDTOUR INTERREG - SPESE PERSONALE TEMPO DETERMINATO - IRAP QUOTA STATO (15%)	59,49	59,49		0,00		59,49		59,49	0,00
22460	CONTRIBUTI DA AMMINISTRAZIONI LOCALI IN RELAZIONE ALL'ACCORDO AI SENSI DELL'ART. 15 DELLA L. 241/90 TRA REGIONE TOSCANA, PROVINCIA DI AREZZO E COMUNE DI AREZZO DEL 10/10/2016	42700	REALIZZAZIONE DI INTERVENTI DI DIFESA DEL SUOLO IN RELAZIONE ALL'ACCORDO AI SENSI DELL'ART. 15 DELLA L. 241/90 TRA REGIONE TOSCANA, PROVINCIA DI AREZZO E COMUNE DI AREZZO DEL 10/10/2016	3.254,62	0,00		0,00				0,00	3.254,62
22462	PC MED 2014-2020 PANORAMED - CORRENTE - QUOTA UE	53214	PC MED 2014-2020 PANORAMED - SPESE PER TRASFERTE DEL PERSONALE - QUOTA UE	0,00	0,00	1.275,00	0,00		1.275,00		1.275,00	0,00
22462	PC MED 2014-2020 PANORAMED - CORRENTE - QUOTA UE	53216	PC MED 2014-2020 PANORAMED - COSTI DI PREPARAZIONE - QUOTA UE	1.734,85	1.734,85		0,00		1.734,85		1.734,85	0,00
22462	PC MED 2014-2020 PANORAMED - CORRENTE - QUOTA UE	53218	PC MED 2014-2020 PANORAMED - SPESE PER ASSISTENZA TECNICA - QUOTA UE	0,00	0,00	11.746,03	0,00		11.746,03		11.746,03	0,00
22462	PC MED 2014-2020 PANORAMED - CORRENTE - QUOTA UE	53222	PC MED 2014-2020 PANORAMED - SPESE PER STUDI E RICERCHE ASSISTENZA REDAZIONE DELIVERABLES - QUOTA UE	0,00	0,00	6.222,00	0,00		6.222,00		6.222,00	0,00
22462	PC MED 2014-2020 PANORAMED - CORRENTE - QUOTA UE	53224	PC MED 2014-2020 PANORAMED - SPESE GENERALI - QUOTA UE	3.907,59	3.907,59	6.043,04	0,00		9.950,63		9.950,63	0,00
22462	PC MED 2014-2020 PANORAMED - CORRENTE - QUOTA UE	53228	PC MED 2014-2020 PANORAMED - PERSONALE A TEMPO DETERMINATO DELIBERA 609/2017 MISS/PROGR 0701 - QUOTA UE - QUOTA RETRIBUZIONE	99,20	99,20	9.467,33	0,00		9.566,53		9.566,53	0,00
22462	PC MED 2014-2020 PANORAMED - CORRENTE - QUOTA UE	53230	PC MED 2014-2020 PANORAMED - PERSONALE A TEMPO DETERMINATO DELIBERA 609/2017 MISS/PROGR 0701 - QUOTA UE - QUOTA ONERI	454,06	454,06	3.373,83	0,00		3.827,89		3.827,89	0,00
22462	PC MED 2014-2020 PANORAMED - CORRENTE - QUOTA UE	53232	PC MED 2014-2020 PANORAMED - PERSONALE A TEMPO DETERMINATO DELIBERA 609/2017 MISS/PROGR 0701 - QUOTA UE - QUOTA IRAP	8,20	8,20	1.134,61	0,00		1.142,81		1.142,81	0,00

Cap. di entrata	Descr.	Capitolo di spesa correlato	Descr.	Risorse vinc. nel risultato di amministrazione al 1/1/2023	Risorse vincolate applicate al bilancio dell'esercizio 2023	Entrate vincolate accertate nell'esercizio 2023	Impegni exerc. 2023 finanziati da entrate vincolate accertate nell'esercizio o da quote vincolate del risultato di amministrazione	Fondo plur. vinc. al 31/12/2023 finanziato da entrate vincolate accertate nell'esercizio o da quote vincolate del risultato di amministrazione	Cancellazione di residui attivi 'vincolati' o eliminazione del vincolo su quote del risultato di amministrazione (+) e cancellazione di residui passivi finanziati da risorse vincolate (-) (gestione dei residui)	Cancellazione nell'esercizio 2023 di impegni finanziari dal fondo plurimennale vincolato dopo l'approvazione del rendiconto dell'esercizio 2022 non rimpagati nell'esercizio 2023	Risorse vincolate nel bilancio al 31/12/2023	Risorse vincolate nel risultato di amministrazione al 31/12/2023
				(a)	(b)	(c)	(d)	(e)	(f)	(g)	(b)-(a)+(c)-(e)+(g)	(b)-(a)+(c)-(d)-(e)-(f)-(g)
22463	PC MED 2014-2020 PANORAMED - CORRENTE - QUOTA STATO	53215	PC MED 2014-2020 PANORAMED - SPESE PER TRASFERTE DEL PERSONALE - QUOTA STATO	328,33	328,33		0,00		328,33		328,33	0,00
22463	PC MED 2014-2020 PANORAMED - CORRENTE - QUOTA STATO	53227	PC MED 2014-2020 PANORAMED - SPESE PER IL PERSONALE - QUOTA STATO	654,56	654,56		0,00		654,56		654,56	0,00
22463	PC MED 2014-2020 PANORAMED - CORRENTE - QUOTA STATO	53229	PC MED 2014-2020 PANORAMED - PERSONALE A TEMPO DETERMINATO DELIBERA 609/2017 MISS/PROGR 0701 - QUOTA STATO - QUOTA RETRIBUZIONE	47,00	47,00	4.270,80	0,00		4.317,80		4.317,80	0,00
22463	PC MED 2014-2020 PANORAMED - CORRENTE - QUOTA STATO	53231	PC MED 2014-2020 PANORAMED - PERSONALE A TEMPO DETERMINATO DELIBERA 609/2017 MISS/PROGR 0701 - QUOTA STATO - QUOTA ONERI	80,12	80,12	2.657,76	0,00		2.737,88		2.737,88	0,00
22463	PC MED 2014-2020 PANORAMED - CORRENTE - QUOTA STATO	53233	PC MED 2014-2020 PANORAMED - PERSONALE A TEMPO DETERMINATO DELIBERA 609/2017 MISS/PROGR 0701 - QUOTA STATO - QUOTA RAP	6,04	6,04		0,00		6,04		6,04	0,00
22465	PROVENTI DERIVANTI DA ESCUSSIONE POLIZZE FIDEJUSSORIE	43215	FONDI DERIVANTI DA ESCUSSIONE POLIZZA FIDEJUSSORIA. TRASFERIMENTO RISORSE A COMUNI	220.048,00	0,00		0,00				0,00	220.048,00
22477	FONDO PER LA LOTTA ALLA POVERTA' E ALL'ESCLUSIONE SOCIALE	22167	FONDO POVERTA' - QUOTA A FAVORE DI COLORO CHE AL COMPIMENTO MAGGIORE ETA. VIVONO FUORI FAMIGLIA	0,00	0,00	350.000,00	350.000,00				0,00	0,00
22483	ACCORDO DI PROGRAMMA PER IL SOSTEGNO ALLO SVOLGIMENTO DI ATTIVITA' DI INTERESSE GENERALE DA PARTE DEL TERZO SETTORE	24454	TRASFERIMENTI CORRENTI PER PROGETTI E ATTIVITA' A FAVORE DI SOGGETTI DEL TERZO SETTORE	132.751,26	0,00	36.000,40	0,00				36.000,40	168.751,66
22485	ENTRATE STATALI CORRENTI PER INTERREG MED 2014-2020 PROGETTO HERIT-DATA	14340	INTERREG MED 2014-2020 PROGETTO HERIT-DATA SPESE PERSONALE INTERNO - QUOTA STATO	363,89	363,89		0,00				363,89	363,89
22488	FRANCIA MARITTIMO 2014-2020 - PROGETTO TRENO - CONTO CAPITALE QUOTA UE	34262	FRANCIA MARITTIMO 2014-2020 - PROGETTO TRENO - CONTRIBUTI PER INVESTIMENTI A ENTI DELLE AMMINISTRAZIONI LOCALI - QUOTA UE	387,15	387,15	1.370,74	0,00	0,00	1.370,74		1.757,89	387,15
22489	FRANCIA MARITTIMO 2014-2020 - PROGETTO TRENO - CONTO CAPITALE QUOTA STATO	34263	FRANCIA MARITTIMO 2014-2020 - PROGETTO TRENO - CONTRIBUTI PER INVESTIMENTI A ENTI DELLE AMMINISTRAZIONI LOCALI - QUOTA STATO	0,00	0,00	241,89	0,00	0,00	241,89		241,89	0,00
22490	PROGETTO THREEET - INTERREG - CORRENTE QUOTA UE	34274	PROGETTO THREEET - INTERREG - SPESE PER SUPPORTO ATTIVITA' DI PROGETTO - PRESTAZIONE DI SERVIZI - QUOTA UE	3.308,03	3.308,03		0,00				3.308,03	3.308,03
22490	PROGETTO THREEET - INTERREG - CORRENTE QUOTA UE	34276	PROGETTO THREEET - INTERREG - SPESE PER IL PERSONALE - QUOTA UE	0,00	0,00	6.315,95	0,00		6.315,95		6.315,95	0,00

Cap. di entrata	Descr.	Capitolo di spesa correlato	Descr.	Risorse vinc. nel risultato di amministrazione al 1/1/2023	Risorse vincolate applicate al bilancio dell'esercizio 2023	Entrate vincolate accertate nell'esercizio 2023	Impegni exerc. 2023 finanziati da entrate vincolate accertate nell'esercizio o da quote vincolate del risultato di amministrazione	Fondo plur. vinc. al 31/12/2023 finanziato da entrate vincolate accertate nell'esercizio o da quote vincolate del risultato di amministrazione	Cancellazione di residui attivi "vincolati" o eliminazione del vincolo su quote del risultato di amministrazione (+) e cancellazione di residui passivi finanziati da risorse vincolate (-) (gestione dei residui)	Cancellazione nell'esercizio 2023 di impegni finanziari dal fondo plurimennale vincolato dopo l'approvazione del rendiconto dell'esercizio 2022 non rimpugnati nell'esercizio 2023	Risorse vincolate nel bilancio al 31/12/2023	Risorse vincolate nel risultato di amministrazione al 31/12/2023
				(a)	(b)	(c)	(d)	(e)	(f)	(g)	(h) = (b) + (c) - (e) - (f)	(i) = (a) + (c) - (d) - (e) - (f) - (g)
22491	PROGETTO THREET - INTERREG - CORRENTE QUOTA STATO	34275	PROGETTO THREET - INTERREG - SPESE PER SUPPORTO ATTIVITA' DI PROGETTO - PRESTAZIONE DI SERVIZI - QUOTA STATO	583,77	583,77		0,00				583,77	583,77
22491	PROGETTO THREET - INTERREG - CORRENTE QUOTA STATO	34277	PROGETTO THREET - INTERREG - SPESE PER IL PERSONALE - QUOTA STATO	0,00	0,00	1.051,05	0,00		1.051,05		1.051,05	0,00
22492	FONDO DESTINATO AL SUPERAMENTO ED ALLA ELIMINAZIONE DELLE BARRIERE ARCHITETTONICHE NELLE CIVILI ABITAZIONI DELLE PERSONE CON DISABILITA'	21081	INTERVENTI FINALIZZATI AL SUPERAMENTO ED ALLA ELIMINAZIONE DELLE BARRIERE ARCHITETTONICHE NELLE CIVILI ABITAZIONI DELLE PERSONE CON DISABILITA'	8.754.528,85	2.500.000,00	1.762.158,05	2.054.783,66			484.103,86	2.691.478,25	8.946.007,10
22493	ACCORDO DI PROGRAMMA INTERREGIONALE IN ATTUAZIONE DELL'ART. 43 RESIENZE DEL DM 27/07/2017	62949	ORGANIZZAZIONE EVENTO RESIDENZE ARTISTICHE - QUOTA STATO	0,00	0,00	10.000,00	10.000,00				0,00	0,00
22493	ACCORDO DI PROGRAMMA INTERREGIONALE IN ATTUAZIONE DELL'ART. 43 RESIENZE DEL DM 27/07/2017	63324	ACCORDO DI PROGRAMMA INTERREGIONALE IN ATTUAZIONE DELL'ART. 43 RESIDENZE DI CUI ALL'ART. 43 DM 27/07/2017 - DGR 552/2018	0,00	0,00	416.667,00	416.667,00				0,00	0,00
22498	PC INTERREG V-A ITALIA FRANCIA MARITTIMO 2014 - 2020. PROGETTO MED NEW JOB - ENTRATA CORRENTE STATO	52761	PC INTERREG V-A ITALIA FRANCIA MARITTIMO 2014 - 2020. PROGETTO MED NEW JOB - SPESE PER MISSIONI - QUOTA STATO	0,00	0,00	33,91	0,00	0,00	33,91		33,91	0,00
22498	PC INTERREG V-A ITALIA FRANCIA MARITTIMO 2014 - 2020. PROGETTO MED NEW JOB - ENTRATA CORRENTE STATO	52763	PC INTERREG V-A ITALIA FRANCIA MARITTIMO 2014 - 2020. PROGETTO MED NEW JOB - CONSULENZE E SERVIZI - QUOTA STATO	0,00	0,00	30,90	0,00	0,00	30,90		30,90	0,00
22498	PC INTERREG V-A ITALIA FRANCIA MARITTIMO 2014 - 2020. PROGETTO MED NEW JOB - ENTRATA CORRENTE STATO	52769	PC INTERREG V-A ITALIA FRANCIA MARITTIMO 2014 - 2020. PROGETTO MED NEW JOB - SPESE PERSONALE FORFETTARIE - QUOTA STATO	0,00	0,00	6.678,15	0,00	0,00	6.678,15		6.678,15	0,00
22498	PC INTERREG V-A ITALIA FRANCIA MARITTIMO 2014 - 2020. PROGETTO MED NEW JOB - ENTRATA CORRENTE STATO	52771	PC INTERREG V-A ITALIA FRANCIA MARITTIMO 2014 - 2020. PROGETTO MED NEW JOB - SPESE DI UFFICIO E AMMINISTRATIVE FORFETTARIE - QUOTA STATO	0,00	0,00	628,55	0,00	0,00	628,55		628,55	0,00
22498	PC INTERREG V-A ITALIA FRANCIA MARITTIMO 2014 - 2020. PROGETTO MED NEW JOB - ENTRATA CORRENTE STATO	52993	PC INTERREG V-A ITALIA FRANCIA MARITTIMO 2014 - 2020. PROGETTO MED NEW JOB - ACQUISTO DI BENI E PRESTAZIONI DI SERVIZI - QUOTA STATO	0,00	0,00	65,51	0,00	0,00	65,51		65,51	0,00
22499	FINANZIAMENTI STATALI PER PROGETTI PER IL SOSTEGNO ALLE DONNE VITTIME VIOLENZA	23129	AZIONI DI ASSISTENZA E SOSTEGNO ALLE DONNE VITTIME DI VIOLENZA - TRASFERIMENTI CORRENTI A ENTI PUBBLICI	180.374,84	180.374,84	764.350,58	352.982,04	510.224,66	-30.929,75		81.518,72	112.448,47

Cap. di entrata	Descr.	Capitolo di spesa correlato	Descr.	Risorse vinc. nel risultato di amministrazione al 1/1/2023	Risorse vincolate applicate al bilancio dell'esercizio 2023	Entrate vincolate accertate nell'esercizio 2023	Impegni exerc. 2023 finanziati da entrate vincolate accertate nell'esercizio o da quote vincolate del risultato di amministrazione	Fondo plur. vinc. al 31/12/2023 finanziato da entrate vincolate accertate nell'esercizio o da quote vincolate del risultato di amministrazione	Cancellazione di residui attivi 'vincolati' o eliminazione del vincolo su quote del risultato di amministrazione (+) e cancellazione di residui passivi finanziati da risorse vincolate (-) (gestione dei residui)	Cancellazione nell'esercizio 2023 di impegni finanziari dal fondo plurimennale vincolato dopo l'approvazione del rendiconto dell'esercizio 2022 non rimpagati nell'esercizio 2023	Risorse vincolate nel bilancio al 31/12/2023	Risorse vincolate nel risultato di amministrazione al 31/12/2023
				(a)	(b)	(c)	(d)	(e)	(f)	(g)	(b)-(a)+(c)-(e)+(g)	(b)-(a)+(c)-(d)-(e)-(f)-(g)
22499	FINANZIAMENTI STATALI PER PROGETTI PER IL SOSTEGNO ALLE DONNE VITTIME VIOLENZA	23164	INTERVENTI A FAVORE DELLE VITTIME DI VIOLENZA - TRASFERIMENTI CORRENTI A ISTITUZIONI SOCIALI PRIVATE	0,00	0,00	1.484.347,42	0,00	1.484.347,42	-109.254,96		0,00	109.254,96
22500	PON INCLUSIONE - PROGETTO PER IL CONTRASTO ALLA GRAVE EMARGINAZIONE ADULTA E ALLA CONDIZIONE DI SENZA DIMORA - QUOTA COFINANZIAMENTO UE	62453	PON INCLUSIONE - PROGETTO PER IL CONTRASTO ALLA GRAVE EMARGINAZIONE ADULTA E ALLA CONDIZIONE DI SENZA DIMORA - QUOTA COFINANZIAMENTO UE. TRASFERIMENTO AI PARTNER PUBBLICI	0,00	0,00	16.012,41	14.220,73	1.791,68			0,00	0,00
22501	PON INCLUSIONE - PROGETTO PER IL CONTRASTO ALLA GRAVE EMARGINAZIONE ADULTA E ALLA CONDIZIONE DI SENZA DIMORA - QUOTA COFINANZIAMENTO STATALE	62454	PON INCLUSIONE - PROGETTO PER IL CONTRASTO ALLA GRAVE EMARGINAZIONE ADULTA E ALLA CONDIZIONE DI SENZA DIMORA - QUOTA COFINANZIAMENTO STATALE. TRASFERIMENTO AI PARTNER PUBBLICI	0,00	0,00	16.011,85	14.220,95	1.790,90		25,03	25,03	25,03
22502	PO I FEAD - PROGETTO PER IL CONTRASTO ALLA GRAVE EMARGINAZIONE ADULTA E ALLA CONDIZIONE DI SENZA DIMORA - QUOTA COFINANZIAMENTO UE	62457	PO I FEAD - PROGETTO PER IL CONTRASTO ALLA GRAVE EMARGINAZIONE ADULTA E ALLA CONDIZIONE DI SENZA DIMORA - QUOTA COFINANZIAMENTO UE. TRASFERIMENTO AI PARTNER PUBBLICI	0,00	0,00	29.561,92	29.561,92				0,00	0,00
22503	PO I FEAD - PROGETTO PER IL CONTRASTO ALLA GRAVE EMARGINAZIONE ADULTA E ALLA CONDIZIONE DI SENZA DIMORA - QUOTA COFINANZIAMENTO STATALE	62458	PO I FEAD - PROGETTO PER IL CONTRASTO ALLA GRAVE EMARGINAZIONE ADULTA E ALLA CONDIZIONE DI SENZA DIMORA - QUOTA COFINANZIAMENTO STATALE. TRASFERIMENTO AI PARTNER PUBBLICI	0,00	0,00	5.216,81	5.216,81				0,00	0,00
22505	PON Governance e Capacità Istituzionale 2014-2020 Progetto I.N.TER.PA. Entrata statale da Agenzia di Coesione Territoriale da trasferire ai partners	14340	PON GOVERNANCE E CAPACITA' ISTITUZIONALE 2014-2020 PROGETTO I.N.TER.PA. TRASFERIMENTI AI PARTNERS	39.343,84	0,00		0,00				0,00	39.343,84
22506	PARTENARIATO AL PROGETTO EUROPEO NOVIS 2.0 (No Violence in Sport) QUOTA UE Tramite soggetto capofila	22164	PARTENARIATO AL PROGETTO EUROPEO NOVIS 2.0 (NO VIOLENCE IN SPORT) MISSION QUOTA UE	2.954,25	2.954,25		0,00				2.954,25	2.954,25
22506	PARTENARIATO AL PROGETTO EUROPEO NOVIS 2.0 (No Violence in Sport) QUOTA UE Tramite soggetto capofila	22165	PARTENARIATO AL PROGETTO EUROPEO NOVIS 2.0 (NO VIOLENCE IN SPORT) SPESE PER RISORSE UMANE - QUOTA UE	4.280,00	4.280,00		0,00				4.280,00	4.280,00

Cap. di entrata	Descr.	Capitolo di spesa correlato	Descr.	Risorse vinc. nel risultato di amministrazione al 1/1/2023	Risorse vincolate applicate al bilancio dell'esercizio 2023	Entrate vincolate accertate nell'esercizio 2023	Impegni exerc. 2023 finanziati da entrate vincolate accertate nell'esercizio o da quote vincolate del risultato di amministrazione	Fondo plur. vinc. al 31/12/2023 finanziato da entrate vincolate accertate nell'esercizio o da quote vincolate del risultato di amministrazione	Cancellazione di residui attivi "vincolati" o eliminazione del vincolo su quote del risultato di amministrazione (+) e cancellazione di residui passivi finanziati da risorse vincolate (-) (gestione dei residui)	Cancellazione nell'esercizio 2023 di impegni finanziari dal fondo plurimennale vincolato dopo l'approvazione del rendiconto dell'esercizio 2022 non rimpugnati nell'esercizio 2023	Risorse vincolate nel bilancio al 31/12/2023	Risorse vincolate nel risultato di amministrazione al 31/12/2023
				(a)	(b)	(c)	(d)	(e)	(f)	(g)	(b)-(a)+(c)-(e)+(g)	(b)-(a)+(c)-(e)-(f)+(g)
22507	PROGRAMMA NAZIONALE DEL FONDO ASILO, MIGRAZIONE E INTEGRAZIONE (FAMI) 2014-2020 - PROGETTO "COMMIT - COMPETENZE MIGRANTI IN TOSCANA" - ENTRATA STATO CORRENTE DA TRASFERIRE AI PARTNERS	52816	PROGRAMMA NAZIONALE DEL FONDO ASILO, MIGRAZIONE E INTEGRAZIONE (FAMI) 2014-2020 - PROGETTO "COMMIT - COMPETENZE MIGRANTI IN TOSCANA" - TRASFERIMENTI PARTNERS IMPRESA. QUOTA STATO	17.859,10	17.859,10		0,00				17.859,10	17.859,10
22507	PROGRAMMA NAZIONALE DEL FONDO ASILO, MIGRAZIONE E INTEGRAZIONE (FAMI) 2014-2020 - PROGETTO "COMMIT - COMPETENZE MIGRANTI IN TOSCANA" - ENTRATA STATO CORRENTE DA TRASFERIRE AI PARTNERS	52818	PROGRAMMA NAZIONALE DEL FONDO ASILO, MIGRAZIONE E INTEGRAZIONE (FAMI) 2014-2020 - PROGETTO "COMMIT - COMPETENZE MIGRANTI IN TOSCANA" - TRASFERIMENTI PARTNERS ISTITUZIONI SOCIALI PRIVATE. QUOTA STATO	20.867,36	20.867,36		0,00				20.867,36	20.867,36
22507	PROGRAMMA NAZIONALE DEL FONDO ASILO, MIGRAZIONE E INTEGRAZIONE (FAMI) 2014-2020 - PROGETTO "COMMIT - COMPETENZE MIGRANTI IN TOSCANA" - ENTRATA STATO CORRENTE DA TRASFERIRE AI PARTNERS	52820	PROGRAMMA NAZIONALE DEL FONDO ASILO, MIGRAZIONE E INTEGRAZIONE (FAMI) 2014-2020 - PROGETTO "COMMIT - COMPETENZE MIGRANTI IN TOSCANA" - TRASFERIMENTI PARTNERS AP. QUOTA STATO	3.641,25	3.641,25		0,00				3.641,25	3.641,25
22508	PROGRAMMA NAZIONALE DEL FONDO ASILO, MIGRAZIONE E INTEGRAZIONE (FAMI) 2014-2020 - PROGETTO "COMMIT - COMPETENZE MIGRANTI IN TOSCANA" - ENTRATA STATO RT CORRENTE	52822	PROGRAMMA NAZIONALE DEL FONDO ASILO, MIGRAZIONE E INTEGRAZIONE (FAMI) 2014-2020 - PROGETTO "COMMIT - COMPETENZE MIGRANTI IN TOSCANA" - ACQUISTI BENI E PRESTAZIONI DI SERVIZI. QUOTA STATO	0,00	0,00	22.011,92	22.011,92				0,00	0,00
22508	PROGRAMMA NAZIONALE DEL FONDO ASILO, MIGRAZIONE E INTEGRAZIONE (FAMI) 2014-2020 - PROGETTO "COMMIT - COMPETENZE MIGRANTI IN TOSCANA" - ENTRATA STATO RT CORRENTE	52826	PROGRAMMA NAZIONALE DEL FONDO ASILO, MIGRAZIONE E INTEGRAZIONE (FAMI) 2014-2020 - PROGETTO "COMMIT - COMPETENZE MIGRANTI IN TOSCANA" - PERSONALE A TEMPO INDETERMINATO. QUOTA STATO	3.606,40	3.606,40		0,00				3.606,40	3.606,40
22511	ENTRATE UE CORRENTI CEF 2014-2020 PER PROGETTO TRAFAIR - EROGATO DA CAPOFILA UNI MODENA	14358	CEF 2014-2020 PROGETTO TRAFAIR SPESE PERSONALE INTERNO	11.065,00	11.065,00		0,00				11.065,00	11.065,00
22516	FONDO PREMIALITA' RISORSE PIANO OPERATIVO 2014-2020 - CONTRIBUTO STATALE CORRENTE PER IL POTENZIAMENTO DEL PROGETTO CONTI PUBBLICI TERRITORIALI FSC 2014-2020	14382	FSC 2014-2020. TRASFERIMENTI ALL'IRPET PER ATTIVITA' DI STUDI, RICERCHE, PROMOZIONI IN TEMA DI SISTEMA CONTI PUBBLICI TERRITORIALI(CPT) - RISORSE PIANO OPERATIVO CPT 2014-2020	190.849,49	0,00	0,00	0,00				0,00	190.849,49

Cap. di entrata	Descr.	Capitolo di spesa correlato	Descr.	Risorse vinc. nel risultato di amministrazione al 1/1/2023	Risorse vincolate applicate al bilancio dell'esercizio 2023	Entrate vincolate accertate nell'esercizio 2023	Impegni exerc. 2023 finanziati da entrate vincolate accertate nell'esercizio o da quote vincolate del risultato di amministrazione	Fondo plur. vinc. al 31/12/2023 finanziato da entrate vincolate accertate nell'esercizio o da quote vincolate del risultato di amministrazione	Cancellazione di residui attivi 'vincolati' o eliminazione del vincolo su quote del risultato di amministrazione (+) e cancellazione di residui passivi finanziati da risorse vincolate (-) (gestione dei residui)	Cancellazione nell'esercizio 2023 di impegni finanziari dal fondo plurimale vincolato dopo l'approvazione del rendiconto dell'esercizio 2022 non rimpagati nell'esercizio 2023	Risorse vincolate nel bilancio al 31/12/2023	Risorse vincolate nel risultato di amministrazione al 31/12/2023
				(a)	(b)	(c)	(d)	(e)	(f)	(g)	(h) = (b) + (c) - (e) - (g)	(i) = (a) + (c) - (d) - (f) - (g)
22516	FONDO PREMIALITA' RISORSE PIANO OPERATIVO 2014-2020: CONTRIBUTO STATALE CORRENTE PER IL POTENZIAMENTO DEL PROGETTO CONTI PUBBLICI TERRITORIALI. FSC 2014-2020	14389	FSC 2014-2020 TRASFERIMENTI AD ANCIOSI/ASCA PER ATTIVITA' IN MATERIA DI PROGRAMMAZIONE MONITORAGGIO PROMOZIONE ANALISI COMUNICAZIONE INFORMAZIONE CON PARTICOLARE RIFERIMENTO AGLI INVESTIMENTI PUBBLICI NELL'AMBITO DEL PROGETTO CPT (CONTI PUBBLICI TERRITORIALI). RISORSE PIANO OPERATIVO CPT 2014-2020	68.260,00	0,00	141.332,00	0,00	60.000,00			81.332,00	149.592,00
22518	FONDI FSC 2014-2020 - ASSE A STRADE (INTERVENTI SRT 69)	42785	FONDI FSC 2014-2020. SRT 69 - VARIANTE PONTE MOCARINI. ESPROPRIAZIONI.	0,00	0,00	150.383,68	0,00	150.383,68			0,00	0,00
22518	FONDI FSC 2014-2020 - ASSE A STRADE (INTERVENTI SRT 69)	42787	FONDI FSC 2014-2020. SRT 69 - VARIANTE PONTE MOCARINI. SERVIZI.	6.000,00	0,00	213.396,31	196.331,89	17.064,42			0,00	6.000,00
22519	FONDI FSC 2014-2020. ASSE A STRADE (INTERVENTI SU SRT 436)	42788	FONDI FSC 2014-2020. SRT 436 - REALIZZAZIONE TERZO LOTTO VARIANTE TRA LOCALITA' PAZZERA E LA SP 26 CAMPORCIONI. ESPROPRIAZIONI.	0,00	0,00	80.602,35	80.602,35		-29,40		0,00	29,40
22519	FONDI FSC 2014-2020. ASSE A STRADE (INTERVENTI SU SRT 436)	42789	FONDI FSC 2014-2020. SRT 436 - REALIZZAZIONE TERZO LOTTO VARIANTE TRA LOCALITA' PAZZERA E LA SP 26 CAMPORCIONI. LAVORI.	7.195,63	7.195,63	235.557,48	235.557,48	7.195,63			0,00	0,00
22519	FONDI FSC 2014-2020. ASSE A STRADE (INTERVENTI SU SRT 436)	42790	FONDI FSC 2014-2020. SRT 436 - REALIZZAZIONE TERZO LOTTO VARIANTE TRA LOCALITA' PAZZERA E LA SP 26 CAMPORCIONI. SERVIZI.	0,00	0,00	13.346,56	13.346,56		-1.898,32		0,00	1.898,32
22520	FONDI FSC 2014-2020. ASSE A STRADE (INTERVENTI SU SRT 2 ISOLA D'ARBIA)	42792	FONDI FSC 2014-2020. SRT 2 - REALIZZAZIONE ROTATORIA ZONA INDUSTRIALE ISOLA D'ARBIA. LAVORI.	0,00	0,00	190.574,73	190.574,73				0,00	0,00
22520	FONDI FSC 2014-2020. ASSE A STRADE (INTERVENTI SU SRT 2 ISOLA D'ARBIA)	42793	FONDI FSC 2014-2020. SRT 2 - REALIZZAZIONE ROTATORIA ZONA INDUSTRIALE DI ISOLA D'ARBIA. SERVIZI.	0,00	0,00	13.256,80	13.256,80				0,00	0,00
22521	FONDI FSC 2014-2020. ASSE A STRADE (INTERVENTI SU SRT 2 STAGGIA SENESE)	42795	FONDI FSC 2014-2020. SRT 2 - VARIANTE AL CENTRO ABITATO DI STAGGIA SENESE. LAVORI.	0,00	0,00	1.090.855,65	1.090.855,65				0,00	0,00
22521	FONDI FSC 2014-2020. ASSE A STRADE (INTERVENTI SU SRT 2 STAGGIA SENESE)	42796	FONDI FSC 2014-2020. SRT 2 - VARIANTE AL CENTRO ABITATO DI STAGGIA SENESE. SERVIZI.	0,00	0,00	271.097,95	271.097,95				0,00	0,00
22522	FONDI FSC 2014-2020. ASSE A STRADE (INTERVENTI SU SRT 2 STAGGIA SENESE)	42798	FONDI FSC 2014-2020. SRT 2 - VARIANTE AL CENTRO ABITATO DI STAGGIA SENESE. ESPROPRIAZIONI.	0,00	0,00	364.727,95	364.727,95				0,00	0,00
22522	FONDI FSC 2014-2020. ASSE A STRADE (INTERVENTI SU SRT 2 STAGGIA SENESE)	42799	FONDI FSC 2014-2020. SRT 2 - VARIANTE AL CENTRO ABITATO DI STAGGIA SENESE. STRALCIO. LAVORI.	0,00	0,00	969.157,47	969.157,47				0,00	0,00

Cap. di entrata	Descr.	Capitolo di spesa correlato	Descr.	Risorse vinc. nel risultato di amministrazione al 1/1/2023	Risorse vincolate applicate al bilancio dell'esercizio 2023	Entrate vincolate accertate nell'esercizio 2023	Impegni exerc. 2023 finanziati da entrate vincolate accertate nell'esercizio o da quote vincolate del risultato di amministrazione	Fondo plur. vinc. al 31/12/2023 finanziato da entrate vincolate accertate nell'esercizio o da quote vincolate del risultato di amministrazione	Cancellazione di residui attivi "vincolati" o eliminazione del vincolo su quote del risultato di amministrazione (+) e cancellazione di residui passivi finanziati da risorse vincolate (-) (gestione dei residui)	Cancellazione nell'esercizio 2023 di impegni finanziari dal fondo plurimale vincolato dopo l'approvazione del rendiconto dell'esercizio 2022 non rimpugnati nell'esercizio 2023	Risorse vincolate nel bilancio al 31/12/2023	Risorse vincolate nel risultato di amministrazione al 31/12/2023
				(a)	(b)	(c)	(d)	(e)	(f)	(g)	(h) = (b) + (c) - (e) - (f)	(i) = (a) + (c) - (d) - (e) - (f) - (g)
22522	FONDI FSC 2014-2020. ASSE A STRADE (INTERVENTI SU SRT 2 STAGGIA SENESE)	42800	FONDI FSC 2014-2020. SRT 2 - VARIANTE AL CENTRO ABITATO DI STAGGIA SENESE (STRALCIO. SERVIZI)	0,00	0,00	166.139,58	166.139,58				0,00	0,00
22523	FONDI FSC 2014-2020. ASSE A STRADE (INTERVENTI SULLA SRT 74)	42801	FONDI FSC 2014-2020. SRT 74 - ADEGUAMENTO E MIGLIORAMENTO DELLA SICUREZZA. AMPLIAMENTO PER IL TRATTO DAL KM 42+400 AL KM 43+300 "NUOVO PONTE SUL FIUME FIORA". ESPROPRIAZIONI.	0,00	0,00	25.789,17	25.789,17				0,00	0,00
22523	FONDI FSC 2014-2020. ASSE A STRADE (INTERVENTI SULLA SRT 74)	42802	FONDI FSC 2014-2020. SRT 74 - ADEGUAMENTO E MIGLIORAMENTO DELLA SICUREZZA. AMPLIAMENTO PER IL TRATTO DAL KM 42+400 AL KM 43+300 "NUOVO PONTE SUL FIUME FIORA". LAVORI.	0,00	0,00	7.406,14	7.406,14				0,00	0,00
22523	FONDI FSC 2014-2020. ASSE A STRADE (INTERVENTI SULLA SRT 74)	42803	FONDI FSC 2014-2020. SRT 74 - ADEGUAMENTO E MIGLIORAMENTO DELLA SICUREZZA. AMPLIAMENTO PER IL TRATTO DAL KM 42+400 AL KM 43+300 "NUOVO PONTE SUL FIUME FIORA". SERVIZI.	0,00	0,00	86.385,33	57.963,09	28.422,24	28.422,24		28.422,24	0,00
22524	FONDI FSC 2014-2020. ASSE A STRADE (INTERVENTI SU SRT 71 SUBBIANO NORD)	42805	FONDI FSC 2014-2020. SRT 71 - VARIANTE SUBBIANO NORD LOC. CALBENZANO LOTTO 1. LAVORI.	0,00	0,00	131.484,80	131.484,80				0,00	0,00
22524	FONDI FSC 2014-2020. ASSE A STRADE (INTERVENTI SU SRT 71 SUBBIANO NORD)	42806	FONDI FSC 2014-2020. SRT 71 - VARIANTE SUBBIANO NORD LOC. CALBENZANO LOTTO 1. SERVIZI.	0,00	0,00	6.712,00	6.712,00				0,00	0,00
22525	FONDI FSC 2014-2020. ASSE A STRADE (INTERVENTI SU SRT 71 SUBBIANO NORD CALBENZANO LOTTO 2)	42807	FONDI FSC 2014-2020. SRT 71 - VARIANTE SUBBIANO NORD LOC. CALBENZANO LOTTO 2. ESPROPRIAZIONI.	0,00	0,00	21.115,05	21.115,05				0,00	0,00
22525	FONDI FSC 2014-2020. ASSE A STRADE (INTERVENTI SU SRT 71 SUBBIANO NORD CALBENZANO LOTTO 2)	42808	FONDI FSC 2014-2020. SRT 71 - VARIANTE SUBBIANO NORD LOC. CALBENZANO LOTTO 2. LAVORI.	0,00	0,00	29,40	29,40				0,00	0,00
22526	ENTRATE UE CORRENTI PER INTERREG EU 2014-2020 PROGETTO CYBER	24493	INTERREG EU 2014-2020 PROGETTO CYBER SPESE PER TRASFERITA DEL PERSONALE QUOTA UE	581,32	581,32	5.240,69	2.635,78				3.186,23	3.186,23
22526	ENTRATE UE CORRENTI PER INTERREG EU 2014-2020 PROGETTO CYBER	24495	INTERREG EU 2014-2020 PROGETTO CYBER SPESE DI COMUNICAZIONE QUOTA UE	1.943,53	1.943,53		0,00				1.943,53	1.943,53
22526	ENTRATE UE CORRENTI PER INTERREG EU 2014-2020 PROGETTO CYBER	24497	INTERREG EU 2014-2020 PROGETTO CYBER SPESE PER SERVIZI DI ASSISTENZA TECNICA AL PROGETTO QUOTA UE	3.400,08	3.400,08		0,00				3.400,08	3.400,08

Cap. di entrata	Descr.	Capitolo di spesa correlato	Descr.	Risorse vinc. nel risultato di amministrazione al 1/1/2023	Risorse vincolate applicate al bilancio dell'esercizio 2023	Entrate vincolate accertate nell'esercizio 2023	Impegni exerc. 2023 finanziati da entrate vincolate accertate nell'esercizio o da quote vincolate del risultato di amministrazione	Fondo plur. vinc. al 31/12/2023 finanziato da entrate vincolate accertate nell'esercizio o da quote vincolate del risultato di amministrazione	Cancellazione di residui attivi "vincolati" o eliminazione del vincolo su quote del risultato di amministrazione (+) e cancellazione di residui passivi finanziati da risorse vincolate (-) (gestione dei residui)	Cancellazione nell'esercizio 2023 di impegni finanziari dal fondo plurimale vincolato dopo l'approvazione del rendiconto dell'esercizio 2022 non rimpugnati nell'esercizio 2023	Risorse vincolate nel bilancio al 31/12/2023	Risorse vincolate nel risultato di amministrazione al 31/12/2023
				(a)	(b)	(c)	(d)	(e)	(f)	(g)	(h)=(b)-(c)-(d)-(e)+(g)	(i)=(a)+(c)-(e)-(f)-(g)
22526	ENTRATE UE CORRENTI PER INTERREG EU 2014-2020 PROGETTO CYBER	24499	INTERREG EU 2014-2020 PROGETTO CYBER SPESE PERSONALE INTERNO	22.379,22	22.379,22		0,00				22.379,22	22.379,22
22526	ENTRATE UE CORRENTI PER INTERREG EU 2014-2020 PROGETTO CYBER	24501	INTERREG EU 2014-2020 PROGETTO CYBER - PERSONALE A TEMPO DETERMINATO MISS/PROGR.0108 - QUOTA RETRIBUZIONE (UE 85%)	1.912,23	1.912,23		0,00				1.912,23	1.912,23
22526	ENTRATE UE CORRENTI PER INTERREG EU 2014-2020 PROGETTO CYBER	24503	INTERREG EU 2014-2020 PROGETTO CYBER - PERSONALE A TEMPO DETERMINATO MISS/PROGR.0108 - QUOTA ONERI (85% UE)	223,33	223,33		0,00				223,33	223,33
22526	ENTRATE UE CORRENTI PER INTERREG EU 2014-2020 PROGETTO CYBER	24505	INTERREG EU 2014-2020 PROGETTO CYBER - PERSONALE A TEMPO DETERMINATO MISS/PROGR.0108 - QUOTA IRAP (85% UE)	68,33	68,33		0,00				68,33	68,33
22526	ENTRATE UE CORRENTI PER INTERREG EU 2014-2020 PROGETTO CYBER	24507	INTERREG EU 2014-2020 PROGETTO CYBER SPESE PER SERVIZI DI ASSISTENZA TECNICA E SUPPORTO INFORMATICO QUOTA UE	11.908,17	11.908,17		0,00				11.908,17	11.908,17
22527	ENTRATE STATALI CORRENTI PER INTERREG EU 2014-2020 PROGETTO CYBER	24494	INTERREG EU 2014-2020 PROGETTO CYBER SPESE PER TRASFERITA DEL PERSONALE QUOTA STATO	0,00	0,00	1.258,31	1.258,31				0,00	0,00
22527	ENTRATE STATALI CORRENTI PER INTERREG EU 2014-2020 PROGETTO CYBER	24508	INTERREG EU 2014-2020 PROGETTO CYBER SPESE PER SERVIZI DI ASSISTENZA TECNICA E SUPPORTO INFORMATICO QUOTA STATO	1.171,29	1.171,29		0,00				1.171,29	1.171,29
22529	ACCORDO DI PROGRAMMA QUADRO INFRASTRUTTURE PER LO SVILUPPO LOCALE - RIASSEGNAZIONE ECONOMIE (DELIBERE CIPE 84/2000, 138/2000 E 36/2002)	42855	PROGETTO SL201 ECON "COMPLEMENTAMENTO LAVORI DI MESSA IN SICUREZZA DEL TORRENTE PARMIGNOLA E ZONE CONTERMINI - PROLUNGAMENTO RACCORDI ARGINALI" ECONOMIE DERIVANTI DA ASSEGNAZIONI DELIBERE CIPE 84/2000, 138/2000 E 36/2002. DGR 1020 DEL 2019.	0,00	0,00	102.532,35	102.532,35				0,00	0,00
22532	RECUPERI RELATIVI ALL'ATTUAZIONE DI INTERVENTI DI POLITICA ATTIVA DEL LAVORO - ART. 44, COMMA 6 BIS, D.LGS. 148/2015	24510	INTERVENTI DI POLITICA ATTIVA DEL LAVORO FINANZIATI CON LE RISORSE DI CUI D.L.GS. 148/2015 ART. 44, COMMA 6-BIS - DA RESTITUIRE AL MINISTERO DEL LAVORO E DELLE POLITICHE SOCIALI	5.597,01	0,00		0,00				0,00	5.597,01
22533	DL 50/2017 CONVERTITO IN LEGGE 96/2017 E DPCM DEL 12 APRILE 2018 - TRASFERIMENTO CORRENTE	42814	DL 50/2017 CONVERTITO IN LEGGE 96/2017 - ACQUISTI E MANUTENZIONE CMRT - RISORSE PER BENI DI CONSUMO	1.373,37	0,00		0,00				0,00	1.373,37

Cap. di entrata	Descr.	Capitolo di spesa correlato	Descr.	Risorse vinc. nel risultato di amministrazione al 1/1/2023	Risorse vincolate applicate al bilancio dell'esercizio 2023	Entrate vincolate accertate nell'esercizio 2023	Impegni exerc. 2023 finanziati da entrate vincolate accertate nell'esercizio o da quote vincolate del risultato di amministrazione	Fondo plur. vinc. al 31/12/2023 finanziato da entrate vincolate accertate nell'esercizio o da quote vincolate del risultato di amministrazione	Cancellazione di residui attivi 'vincolati' o eliminazione del vincolo su quote del risultato di amministrazione (+) e cancellazione di residui passivi finanziati da risorse vincolate (-) (gestione dei residui)	Cancellazione nell'esercizio 2023 di impegni finanziari dal fondo plurimale vincolato dopo l'approvazione del rendiconto dell'esercizio 2022 non rimpugnati nell'esercizio 2023	Risorse vincolate nel bilancio al 31/12/2023	Risorse vincolate nel risultato di amministrazione al 31/12/2023
				(a)	(b)	(c)	(d)	(e)	(f)	(g)	(b)-(a)+(c)-(e)+(g)	(b)-(a)+(c)-(d)-(e)-(f)-(g)
22534	RISORSE DI CUI AL DM DI RIPARTO N. 349 DEL 21.12.2018, DESTINATE ALLA SICUREZZA DELLE RETI E DEI SISTEMI INFORMATIVI.	41192	SICUREZZA DELLE RETI E DEI SERVIZI INFORMATIVI.	59.105,75	0,00	11.821,15	0,00				11.821,15	70.926,90
22535	PROGRAMMA ITALIA-FRANCIA MARITTIMO 2014-2020 - PROGETTO STRATEGICO M.A.R.E. - QUOTA UE - CAPOFILA REGIONE LIGURIA	62524	PROGRAMMA ITALIA-FRANCIA MARITTIMO 2014-2020 - PROGETTO STRATEGICO M.A.R.E. - TRASFERIMENTO AD AMMINISTRAZIONE PUBBLICHE - QUOTA UE	9.677,41	9.677,41	0,00	0,00	0,00	9.677,41		9.677,41	0,00
22535	PROGRAMMA ITALIA-FRANCIA MARITTIMO 2014-2020 - PROGETTO STRATEGICO M.A.R.E. - QUOTA UE - CAPOFILA REGIONE LIGURIA	62532	PROGRAMMA ITALIA-FRANCIA MARITTIMO 2014-2020 - PROGETTO STRATEGICO M.A.R.E. - SPESE PER PERSONALE A TI - QUOTA UE	0,00	0,00	25.526,87	0,00	0,00	25.526,87		25.526,87	0,00
22536	PROGRAMMA ITALIA-FRANCIA MARITTIMO 2014-2020 - PROGETTO STRATEGICO M.A.R.E. - QUOTA STATO - CAPOFILA REGIONE LIGURIA	62525	PROGRAMMA ITALIA-FRANCIA MARITTIMO 2014-2020 - PROGETTO STRATEGICO M.A.R.E. - ACQUISTO DI BENI E PRESTAZIONI DI SERVIZI - QUOTA STATO	158,13	158,13	0,00	0,00	0,00	158,13		158,13	0,00
22536	PROGRAMMA ITALIA-FRANCIA MARITTIMO 2014-2020 - PROGETTO STRATEGICO M.A.R.E. - QUOTA STATO - CAPOFILA REGIONE LIGURIA	62525	PROGRAMMA ITALIA-FRANCIA MARITTIMO 2014-2020 - PROGETTO STRATEGICO M.A.R.E. - TRASFERIMENTO AD AMMINISTRAZIONE PUBBLICHE - QUOTA STATO	1.707,78	1.707,78	0,00	0,00	0,00	1.707,78		1.707,78	0,00
22536	PROGRAMMA ITALIA-FRANCIA MARITTIMO 2014-2020 - PROGETTO STRATEGICO M.A.R.E. - QUOTA STATO - CAPOFILA REGIONE LIGURIA	62533	PROGRAMMA ITALIA-FRANCIA MARITTIMO 2014-2020 - PROGETTO STRATEGICO M.A.R.E. - SPESE PER PERSONALE A TI - QUOTA STATO	0,00	0,00	4.504,74	0,00	0,00	4.504,74		4.504,74	0,00
22537	PAC CTE - ATTIVITA' DEL COMITATO NAZIONALE PROGRAMMA INTERACT - ENTRATE CORRENTI DA STATO DA AGENZIA DI COESIONE TERRITORIALE	11446	PAC CTE - ATTIVITA' DEL COMITATO NAZIONALE PROGRAMMA INTERACT - MISSIONI	0,90	0,00	0,00	0,00	0,00	0,90		0,00	0,00
22539	FAMI 2014-2020 - PROGETTO SOFT II - ENTRATE CORRENTI - QUOTA UE	24517	FAMI 2014/2020 - PROGETTO SOFT II - ACQUISTO SERVIZI - PRESTAZIONI PROFESSIONALI E SPECIALISTICHE - QUOTA UE	8.787,50	8.787,50	0,00	0,00	0,00			8.787,50	8.787,50
22539	FAMI 2014-2020 - PROGETTO SOFT II - ENTRATE CORRENTI - QUOTA UE	24523	FAMI 2014/2020 - PROGETTO SOFT II - TRASFERIMENTO AL TRI SOGGETTI - QUOTA UE	150.937,50	150.937,50	0,00	0,00	0,00			150.937,50	150.937,50
22539	FAMI 2014-2020 - PROGETTO SOFT II - ENTRATE CORRENTI - QUOTA UE	24525	FAMI 2014/2020 - PROGETTO SOFT II - SPESE PERSONALE TEMPO INDETERMINATO - QUOTA UE	4.815,00	4.815,00	0,00	0,00	0,00			4.815,00	4.815,00
22539	FAMI 2014-2020 - PROGETTO SOFT II - ENTRATE CORRENTI - QUOTA UE	24527	FAMI 2014-2020 - PROGETTO SOFT II - PERSONALE A TEMPO DETERMINATO MISS/PROGR:1204 (UE 50%) - QUOTA RETRIBUZIONE	10.455,97	10.455,97	0,00	0,00	0,00			10.455,97	10.455,97

Cap. di entrata	Descr.	Capitolo di spesa correlato	Descr.	Risorse vinc. nel risultato di amministrazione al 1/1/2023	Risorse vincolate applicate al bilancio dell'esercizio 2023	Entrate vincolate accertate nell'esercizio 2023	Impegni exerc. 2023 finanziati da entrate vincolate accertate nell'esercizio o da quote vincolate del risultato di amministrazione	Fondo plur. vinc. al 31/12/2023 finanziato da entrate vincolate accertate nell'esercizio o da quote vincolate del risultato di amministrazione	Cancellazione di residui attivi 'vincolati' o eliminazione del vincolo su quote del risultato di amministrazione (+) e cancellazione di residui passivi finanziati da risorse vincolate (-) (gestione dei residui)	Cancellazione nell'esercizio 2023 di impegni finanziari dal fondo plurimennale vincolato dopo l'approvazione del rendiconto dell'esercizio 2022 non rimpagati nell'esercizio 2023	Risorse vincolate nel bilancio al 31/12/2023	Risorse vincolate nel risultato di amministrazione al 31/12/2023
				(a)	(b)	(c)	(d)	(e)	(f)	(g)	(b)-(a)+(c)-(d)-(e)+(g)	(b)-(a)+(c)-(d)-(e)+(g)
22539	FAMI 2014-2020 - PROGETTO SOFT II - ENTRATE CORRENTI - QUOTA UE	24529	FAMI 2014-2020 - PROGETTO SOFT II - PERSONALE A TEMPO DETERMINATO MISS/PROGR:1204 (UE 50%) - QUOTA ONERI	2.918,28	2.918,28		0,00				2.918,28	2.918,28
22539	FAMI 2014-2020 - PROGETTO SOFT II - ENTRATE CORRENTI - QUOTA UE	24531	FAMI 2014-2020 - PROGETTO SOFT II - PERSONALE A TEMPO DETERMINATO MISS/PROGR:1204 (UE 50%) - QUOTA IRAP	888,75	888,75		0,00				888,75	888,75
22539	FAMI 2014-2020 - PROGETTO SOFT II - ENTRATE CORRENTI - QUOTA UE	24533	FAMI 2014-2020 - PROGETTO SOFT II - SPESE GENERALI - QUOTA UE	5.758,05	5.758,05		0,00				5.758,05	5.758,05
22539	FAMI 2014-2020 - PROGETTO SOFT II - ENTRATE CORRENTI - QUOTA UE	24537	FAMI 2014-2020 - PROGETTO SOFT II - TRASFERIMENTO AMMINISTRAZIONI CENTRALI - QUOTA UE	5.500,00	5.500,00		0,00				5.500,00	5.500,00
22540	FAMI 2014-2020 - PROGETTO SOFT II - ENTRATE CORRENTI - QUOTA STATO	24518	FAMI 2014-2020 - PROGETTO SOFT II - ACQUISTO SERVIZI - PRESTAZIONI PROFESSIONALI E SPECIALISTICHE - QUOTA STATO	8.787,50	8.787,50		0,00				8.787,50	8.787,50
22540	FAMI 2014-2020 - PROGETTO SOFT II - ENTRATE CORRENTI - QUOTA STATO	24524	FAMI 2014-2020 - PROGETTO SOFT II - TRASFERIMENTO ALTRI SOGGETTI - QUOTA STATO	150.937,50	150.937,50		0,00				150.937,50	150.937,50
22540	FAMI 2014-2020 - PROGETTO SOFT II - ENTRATE CORRENTI - QUOTA STATO	24526	FAMI 2014-2020 - PROGETTO SOFT II - SPESE PERSONALE TEMPO INDETERMINATO - QUOTA STATO	4.815,00	4.815,00		0,00				4.815,00	4.815,00
22540	FAMI 2014-2020 - PROGETTO SOFT II - ENTRATE CORRENTI - QUOTA STATO	24528	FAMI 2014-2020 - PROGETTO SOFT II - PERSONALE A TEMPO DETERMINATO MISS/PROGR:1204 (STATO 50%) - QUOTA RETRIBUZIONE	10.455,97	10.455,97		0,00				10.455,97	10.455,97
22540	FAMI 2014-2020 - PROGETTO SOFT II - ENTRATE CORRENTI - QUOTA STATO	24530	FAMI 2014-2020 - PROGETTO SOFT II - PERSONALE A TEMPO DETERMINATO MISS/PROGR:1204 (STATO 50%) - QUOTA ONERI	2.918,28	2.918,28		0,00				2.918,28	2.918,28
22540	FAMI 2014-2020 - PROGETTO SOFT II - ENTRATE CORRENTI - QUOTA STATO	24532	FAMI 2014-2020 - PROGETTO SOFT II - PERSONALE A TEMPO DETERMINATO MISS/PROGR:1204 (STATO 50%) - QUOTA IRAP	888,75	888,75		0,00				888,75	888,75
22540	FAMI 2014-2020 - PROGETTO SOFT II - ENTRATE CORRENTI - QUOTA STATO	24534	FAMI 2014-2020 - PROGETTO SOFT II - SPESE GENERALI - QUOTA STATO	5.758,04	5.758,04		0,00				5.758,04	5.758,04
22540	FAMI 2014-2020 - PROGETTO SOFT II - ENTRATE CORRENTI - QUOTA STATO	24538	FAMI 2014-2020 - PROGETTO SOFT II - TRASFERIMENTO AMMINISTRAZIONI CENTRALI - QUOTA STATO	5.500,00	5.500,00		0,00				5.500,00	5.500,00
22543	PROGRAMMA GARANZIA GIOVANI 2018-2020 SECONDA FASE COFINANZIAMENTO UE - ENTRATE DI PARTE CORRENTE	62407	PROGRAMMA GARANZIA GIOVANI 2014-2020 MISURA 2B REINSERIMENTO DI GIOVANI IN PERCORSI FORMATIVI - TRASFERIMENTI A IMPRESE - QUOTA UE	0,00	0,00	995.748,45	995.748,45				0,00	0,00

Cap. di entrata	Descr.	Capitolo di spesa correlato	Descr.	Risorse vinc. nel risultato di amministrazione al 1/1/2023	Risorse vincolate applicate al bilancio dell'esercizio 2023	Entrate vincolate accertate nell'esercizio 2023	Impegni exerc. 2023 finanziati da entrate vincolate accertate nell'esercizio o da quote vincolate del risultato di amministrazione	Fondo plur. vinc. al 31/12/2023 finanziato da entrate vincolate accertate nell'esercizio o da quote vincolate del risultato di amministrazione	Cancellazione di residui attivi 'vincolati' o eliminazione del vincolo su quote del risultato di amministrazione (+) e cancellazione di residui passivi finanziati da risorse vincolate (-) (gestione dei residui)	Cancellazione nell'esercizio 2023 di impegni finanziari dal fondo plurimennale vincolato dopo l'approvazione del rendiconto dell'esercizio 2022 non rimpugnati nell'esercizio 2023	Risorse vincolate nel bilancio al 31/12/2023	Risorse vincolate nel risultato di amministrazione al 31/12/2023
				(a)	(b)	(c)	(d)	(e)	(f)	(g)	(h) = (b) + (c) - (e) - (g)	(i) = (a) + (c) - (d) - (f) - (g)
22543	PROGRAMMA GARANZIA GIOVANI 2018-2020 SECONDA FASE COFINANZIAMENTO UE - ENTRATE DI PARTE CORRENTE	62534	PROGRAMMA GARANZIA GIOVANI 2018-2020 II FASE - MISURA 3 ACCOMPAGNAMENTO AL LAVORO - TRASFERIMENTI CORRENTI A ISTITUZIONI SOCIALI PRIVATE - COFINANZIAMENTO UE	0,00	0,00	59.602,97	59.602,97				0,00	0,00
22543	PROGRAMMA GARANZIA GIOVANI 2018-2020 SECONDA FASE COFINANZIAMENTO UE - ENTRATE DI PARTE CORRENTE	62536	PROGRAMMA GARANZIA GIOVANI 2018-2020 II FASE - MISURA 3 ACCOMPAGNAMENTO AL LAVORO - TRASFERIMENTI CORRENTI A IMPRESE - COFINANZIAMENTO UE	0,00	0,00	763.666,05	763.666,05				0,00	0,00
22543	PROGRAMMA GARANZIA GIOVANI 2018-2020 SECONDA FASE COFINANZIAMENTO UE - ENTRATE DI PARTE CORRENTE	62540	PROGRAMMA GARANZIA GIOVANI 2018-2020 SECONDA FASE - MIS 2.A3 QUOTA UE - TRASFERIMENTI A IMPRESE	0,00	0,00	51.507,46	51.507,46				0,00	0,00
22543	PROGRAMMA GARANZIA GIOVANI 2018-2020 SECONDA FASE COFINANZIAMENTO UE - ENTRATE DI PARTE CORRENTE	62672	PROGRAMMA GARANZIA GIOVANI 2018-2020 SECONDA FASE - MIS 2.A3 QUOTA UE - TRASFERIMENTI A ISTITUZIONI SOCIALI PRIVATE	0,00	0,00	5.138,33	5.138,33				0,00	0,00
22543	PROGRAMMA GARANZIA GIOVANI 2018-2020 SECONDA FASE COFINANZIAMENTO UE - ENTRATE DI PARTE CORRENTE	62685	PROGRAMMA GARANZIA GIOVANI 2018-2020 SECONDA FASE - MIS 5 TIROCINI EXTRACURRICULARI - QUOTA UE - ALTRI TRASFERIMENTI A FAMIGLIE	0,00	0,00	1.432,62	1.432,62				0,00	0,00
22543	PROGRAMMA GARANZIA GIOVANI 2018-2020 SECONDA FASE COFINANZIAMENTO UE - ENTRATE DI PARTE CORRENTE	62687	PROGRAMMA GARANZIA GIOVANI 2018-2020 SECONDA FASE - MIS 5 TIROCINI EXTRACURRICULARI - QUOTA UE - TRASFERIMENTI A ALTRE IMPRESE	0,00	0,00	3.331.061,93	3.331.061,93				0,00	0,00
22543	PROGRAMMA GARANZIA GIOVANI 2018-2020 SECONDA FASE COFINANZIAMENTO UE - ENTRATE DI PARTE CORRENTE	62689	PROGRAMMA GARANZIA GIOVANI 2018-2020 SECONDA FASE - MIS 5 TIROCINI EXTRACURRICULARI - QUOTA UE - TRASFERIMENTI A AALL	0,00	0,00	1.432,62	1.432,62				0,00	0,00
22543	PROGRAMMA GARANZIA GIOVANI 2018-2020 SECONDA FASE COFINANZIAMENTO UE - ENTRATE DI PARTE CORRENTE	62691	PROGRAMMA GARANZIA GIOVANI 2018-2020 SECONDA FASE - MIS 5 TIROCINI EXTRACURRICULARI - QUOTA UE - TRASFERIMENTI A ISTITUZIONI SOCIALI PRIVATE	0,00	0,00	92.921,33	92.921,33				0,00	0,00
22543	PROGRAMMA GARANZIA GIOVANI 2018-2020 SECONDA FASE COFINANZIAMENTO UE - ENTRATE DI PARTE CORRENTE	62715	PROGRAMMA GARANZIA GIOVANI 2014-2020 MISURA 2B REINSERIMENTO DI GIOVANI IN PERCORSI FORMATIVI - TRASFERIMENTI A ISTITUZIONI SOCIALI PRIVATE - QUOTA UE	0,00	0,00	123.476,96	123.476,96		0,00		0,00	0,00
22543	PROGRAMMA GARANZIA GIOVANI 2018-2020 SECONDA FASE COFINANZIAMENTO UE - ENTRATE DI PARTE CORRENTE	62717	PROGRAMMA GARANZIA GIOVANI 2014-2020 MISURA 2B REINSERIMENTO DI GIOVANI IN PERCORSI FORMATIVI - TRASFERIMENTI A.A.C.C. - QUOTA UE	0,00	0,00	20.156,09	20.156,09				0,00	0,00

Cap. di entrata	Descr.	Capitolo di spesa correlato	Descr.	Risorse vinc. nel risultato di amministrazione al 1/1/2023	Risorse vincolate applicate al bilancio dell'esercizio 2023	Entrate vincolate accertate nell'esercizio 2023	Impegni exerc. 2023 finanziati da entrate vincolate accertate nell'esercizio o da quote vincolate del risultato di amministrazione	Fondo plur. vinc. al 31/12/2023 finanziato da entrate vincolate accertate nell'esercizio o da quote vincolate del risultato di amministrazione	Cancellazione di residui attivi 'vincolati' o eliminazione del vincolo su quote del risultato di amministrazione (+) e cancellazioni di residui passivi finanziati da risorse vincolate (-) (gestione dei residui)	Cancellazione nell'esercizio 2023 di impegni finanziari dal fondo plurimale vincolato dopo l'approvazione del rendiconto dell'esercizio 2022 non rimpugnati nell'esercizio 2023	Risorse vincolate nel bilancio al 31/12/2023	Risorse vincolate nel risultato di amministrazione al 31/12/2023
				(a)	(b)	(c)	(d)	(e)	(f)	(g)	(h) = (b) + (c) - (e) - (g)	(i) = (a) + (c) - (d) - (f) - (g)
22543	PROGRAMMA GARANZIA GIOVANI 2018-2020 SECONDA FASE COFINANZIAMENTO UE - ENTRATE DI PARTE CORRENTE	62719	PROGRAMMA GARANZIA GIOVANI 2014-2020 MISURA 2B REINSERIMENTO DI GIOVANI IN PERCORSI FORMATIVI - TRASFERIMENTI A.A.L.L. - QUOTA UE	0,00	0,00	19.192,10	19.192,10				0,00	0,00
22544	PROGRAMMA GARANZIA GIOVANI 2018-2020 SECONDA FASE COFINANZIAMENTO STATALE - ENTRATE DI PARTE CORRENTE	62408	PROGRAMMA GARANZIA GIOVANI 2014-2020 MISURA 2B REINSERIMENTO DI GIOVANI IN PERCORSI FORMATIVI - TRASFERIMENTI A IMPRESE - QUOTA STATO	0,00	0,00	255.357,91	255.357,91				0,00	0,00
22544	PROGRAMMA GARANZIA GIOVANI 2018-2020 SECONDA FASE COFINANZIAMENTO STATALE - ENTRATE DI PARTE CORRENTE	62535	PROGRAMMA GARANZIA GIOVANI 2018/2020 II FASE - MISURA 3 ACCOMPAGNAMENTO AL LAVORO - TRASFERIMENTI CORRENTI A ISTITUZIONI SOCIALI PRIVATE - COFINANZIAMENTO STATALE	0,00	0,00	15.284,53	15.284,53				0,00	0,00
22544	PROGRAMMA GARANZIA GIOVANI 2018-2020 SECONDA FASE COFINANZIAMENTO STATALE - ENTRATE DI PARTE CORRENTE	62537	PROGRAMMA GARANZIA GIOVANI 2018/2020 II FASE - MISURA 3 ACCOMPAGNAMENTO AL LAVORO - TRASFERIMENTI CORRENTI A IMPRESE - COFINANZIAMENTO STATALE	0,00	0,00	195.833,95	195.833,95				0,00	0,00
22544	PROGRAMMA GARANZIA GIOVANI 2018-2020 SECONDA FASE COFINANZIAMENTO STATALE - ENTRATE DI PARTE CORRENTE	62541	PROGRAMMA GARANZIA GIOVANI 2018-2020 SECONDA FASE - MIS 2.A3 QUOTA STATO - TRASFERIMENTI A IMPRESE	0,00	0,00	13.208,54	13.208,54				0,00	0,00
22544	PROGRAMMA GARANZIA GIOVANI 2018-2020 SECONDA FASE COFINANZIAMENTO STATALE - ENTRATE DI PARTE CORRENTE	62673	PROGRAMMA GARANZIA GIOVANI 2018-2020 SECONDA FASE - MIS 2.A3 QUOTA STATO - TRASFERIMENTI A ISTITUZIONI SOCIALI PRIVATE	0,00	0,00	1.317,67	1.317,67				0,00	0,00
22544	PROGRAMMA GARANZIA GIOVANI 2018-2020 SECONDA FASE COFINANZIAMENTO STATALE - ENTRATE DI PARTE CORRENTE	62686	PROGRAMMA GARANZIA GIOVANI 2018-2020 SECONDA FASE - MIS 5 TIROCINI EXTRACURRICULARI - QUOTA STATO - ALTRI TRASFERIMENTI A FAMIGLIE	0,00	0,00	367,38	367,38				0,00	0,00
22544	PROGRAMMA GARANZIA GIOVANI 2018-2020 SECONDA FASE COFINANZIAMENTO STATALE - ENTRATE DI PARTE CORRENTE	62688	PROGRAMMA GARANZIA GIOVANI 2018-2020 SECONDA FASE - MIS 5 TIROCINI EXTRACURRICULARI - QUOTA STATO - TRASFERIMENTI A ALTRE IMPRESE	0,00	0,00	854.215,11	854.215,11				0,00	0,00
22544	PROGRAMMA GARANZIA GIOVANI 2018-2020 SECONDA FASE COFINANZIAMENTO STATALE - ENTRATE DI PARTE CORRENTE	62690	PROGRAMMA GARANZIA GIOVANI 2018-2020 SECONDA FASE - MIS 5 TIROCINI EXTRACURRICULARI - QUOTA STATO - TRASFERIMENTI A AALL	0,00	0,00	367,38	367,38				0,00	0,00
22544	PROGRAMMA GARANZIA GIOVANI 2018-2020 SECONDA FASE COFINANZIAMENTO STATALE - ENTRATE DI PARTE CORRENTE	62692	PROGRAMMA GARANZIA GIOVANI 2018-2020 SECONDA FASE - MIS 5 TIROCINI EXTRACURRICULARI - QUOTA STATO - TRASFERIMENTI A ISTITUZIONI SOCIALI PRIVATE	0,00	0,00	23.828,67	23.828,67				0,00	0,00

Cap. di entrata	Descr.	Capitolo di spesa correlato	Descr.	Risorse vinc. nel risultato di amministrazione al 1/1/2023	Risorse vincolate applicate al bilancio dell'esercizio 2023	Entrate vincolate accertate nell'esercizio 2023	Impegni exerc. 2023 finanziati da entrate vincolate accertate nell'esercizio o da quote vincolate del risultato di amministrazione	Fondo plur. vinc. al 31/12/2023 finanziato da entrate vincolate accertate nell'esercizio o da quote vincolate del risultato di amministrazione	Cancellazione di residui attivi "vincolati" o eliminazione del vincolo su quote del risultato di amministrazione (+) e cancellazione di residui passivi finanziati da risorse vincolate (-) (gestione dei residui)	Cancellazione nell'esercizio 2023 di impegni finanziari dal fondo plurimennale vincolato dopo l'approvazione del rendiconto dell'esercizio 2022 non rimpagati nell'esercizio 2023	Risorse vincolate nel bilancio al 31/12/2023	Risorse vincolate nel risultato di amministrazione al 31/12/2023
				(a)	(b)	(c)	(d)	(e)	(f)	(g)	(h) = (b) + (c) - (e) - (g)	(i) = (a) + (c) - (d) - (f) - (g)
22544	PROGRAMMA GARANZIA GIOVANI 2018-2020 SECONDA FASE COFINANZIAMENTO STATALE - ENTRATE DI PARTE CORRENTE	62716	PROGRAMMA GARANZIA GIOVANI 2014-2020 MISURA 2B REINSERIMENTO DI GIOVANI IN PERCORSI FORMATIVI - TRASFERIMENTI A ISTITUZIONI SOCIALI PRIVATE - QUOTA STATO	0,00	0,00	31.664,33	31.664,33		0,00		0,00	0,00
22544	PROGRAMMA GARANZIA GIOVANI 2018-2020 SECONDA FASE COFINANZIAMENTO STATALE - ENTRATE DI PARTE CORRENTE	62718	PROGRAMMA GARANZIA GIOVANI 2014-2020 MISURA 2B REINSERIMENTO DI GIOVANI IN PERCORSI FORMATIVI - TRASFERIMENTI A.A.C.C. - QUOTA STATO	0,00	0,00	5.168,81	5.168,81				0,00	0,00
22544	PROGRAMMA GARANZIA GIOVANI 2018-2020 SECONDA FASE COFINANZIAMENTO STATALE - ENTRATE DI PARTE CORRENTE	62720	PROGRAMMA GARANZIA GIOVANI 2014-2020 MISURA 2B REINSERIMENTO DI GIOVANI IN PERCORSI FORMATIVI - TRASFERIMENTI A.A.L.L. - QUOTA STATO	0,00	0,00	4.921,63	4.921,63				0,00	0,00
22545	RIPARTIZIONE FONDI MINISTERIALI PER ISTRUZIONE TECNICA SUPERIORE - ITS	62570	TRASFERIMENTO FONDI MINISTERIALI PER ISTRUZIONE TECNICA SUPERIORE - ITS - ALLE FONDAZIONI ITS DELLA TOSCANA	0,00	0,00	3.414.956,06	170.747,80	3.244.208,26			0,00	0,00
22547	PC IFM 2014-2020 PROGETTO MED-STAR STRATEGIE E MISURE PER LA MITIGAZIONE DEL RISCHIO DI INCENDIO NELL'AREA MEDITERRANEA - QUOTA UE (85) CAPOFILA REGIONE SARDEGNA	12478	PC IFM 2014-2020 PROGETTO MED-STAR STRATEGIE E MISURE PER LA MITIGAZIONE DEL RISCHIO DI INCENDIO NELL'AREA MEDITERRANEA - MISSIONI QUOTA UE (85) - CUP D59H19000300007	687,08	687,08	0,00	0,00	0,00			687,08	687,08
22547	PC IFM 2014-2020 PROGETTO MED-STAR STRATEGIE E MISURE PER LA MITIGAZIONE DEL RISCHIO DI INCENDIO NELL'AREA MEDITERRANEA - QUOTA UE (85) CAPOFILA REGIONE SARDEGNA	12482	PC IFM 2014-2020 PROGETTO MED-STAR STRATEGIE E MISURE PER LA MITIGAZIONE DEL RISCHIO DI INCENDIO NELL'AREA MEDITERRANEA TRASFERIMENTI A PUBBLICI QUOTA UE (85) - CUP D59H19000300007	270,00	270,00	0,00	0,00	0,00			270,00	270,00
22547	PC IFM 2014-2020 PROGETTO MED-STAR STRATEGIE E MISURE PER LA MITIGAZIONE DEL RISCHIO DI INCENDIO NELL'AREA MEDITERRANEA - QUOTA UE (85) CAPOFILA REGIONE SARDEGNA	12484	PC IFM 2014-2020 PROGETTO MED-STAR STRATEGIE E MISURE PER LA MITIGAZIONE DEL RISCHIO DI INCENDIO NELL'AREA MEDITERRANEA ORGANIZZAZIONE MANIFESTAZIONI E CONVEGNI QUOTA UE (85) - CUP D59H19000300007	3.170,19	3.170,19	0,00	0,00	0,00			3.170,19	3.170,19
22547	PC IFM 2014-2020 PROGETTO MED-STAR STRATEGIE E MISURE PER LA MITIGAZIONE DEL RISCHIO DI INCENDIO NELL'AREA MEDITERRANEA - QUOTA UE (85) CAPOFILA REGIONE SARDEGNA	12494	PC IFM 2014-2020 MED-STAR STRATEGIE E MISURE PER LA MITIGAZIONE DEL RISCHIO DI INCENDIO NELL'AREA MEDITERRANEA - PERSONALE A TEMPO DETERMINATO - RETRIBUZIONI - QUOTA UE (85%)	0,00	0,00	1.861,50	1.861,50	0,00			0,00	0,00

Cap. di entrata	Descr.	Capitolo di spesa correlato	Descr.	Risorse vinc. nel risultato di amministrazione al 1/1/2023	Risorse vincolate applicate al bilancio dell'esercizio 2023	Entrate vincolate accertate nell'esercizio 2023	Impegni exerc. 2023 finanziati da entrate vincolate accertate nell'esercizio o da quote vincolate del risultato di amministrazione	Fondo plur. vinc. al 31/12/2023 finanziato da entrate vincolate accertate nell'esercizio o da quote vincolate del risultato di amministrazione	Cancellazione di residui attivi 'vincolati' o eliminazione del vincolo su quote del risultato di amministrazione (+) e cancellazione di residui passivi finanziati da risorse vincolate (-) (gestione dei residui)	Cancellazione nell'esercizio 2023 di impegni finanziari dal fondo pluriennale vincolato dopo l'approvazione del rendiconto dell'esercizio 2022 non rimpugnati nell'esercizio 2023	Risorse vincolate nel bilancio al 31/12/2023	Risorse vincolate nel risultato di amministrazione al 31/12/2023
				(a)	(b)	(c)	(d)	(e)	(f)	(g)	(h) = (b) + (c) - (e) - (g)	(i) = (a) + (c) - (d) - (f) - (g)
22547	PC IFM 2014-2020 PROGETTO MED-STAR STRATEGIE E MISURE PER LA MITIGAZIONE DEL RISCHIO DI INCENDIO NELL'AREA MEDITERRANEA - QUOTA UE (85) CAPOFILA REGIONE SARDEGNA	12496	PC IFM 2014-2020 MED-STAR STRATEGIE E MISURE PER LA MITIGAZIONE DEL RISCHIO DI INCENDIO NELL'AREA MEDITERRANEA - PERSONALE A TEMPO DETERMINATO - ONERI QUOTA UE (85%)	0,00	0,00	231,71	231,71	0,00			0,00	0,00
22547	PC IFM 2014-2020 PROGETTO MED-STAR STRATEGIE E MISURE PER LA MITIGAZIONE DEL RISCHIO DI INCENDIO NELL'AREA MEDITERRANEA - QUOTA UE (85) CAPOFILA REGIONE SARDEGNA	12498	PC IFM 2014-2020 MED-STAR STRATEGIE E MISURE PER LA MITIGAZIONE DEL RISCHIO DI INCENDIO NELL'AREA MEDITERRANEA - PERSONALE A TEMPO DETERMINATO - IRAP QUOTA UE (85%)	0,00	0,00	77,51	77,51	0,00			0,00	0,00
22548	PC IFM 2014-2020 PROGETTO MED-STAR STRATEGIE E MISURE PER LA MITIGAZIONE DEL RISCHIO DI INCENDIO NELL'AREA MEDITERRANEA - QUOTA STATO (15%) CAPOFILA REGIONE SARDEGNA	12495	PC IFM 2014-2020 MED-STAR STRATEGIE E MISURE PER LA MITIGAZIONE DEL RISCHIO DI INCENDIO NELL'AREA MEDITERRANEA - PERSONALE A TEMPO DETERMINATO - RETRIBUZIONI QUOTA STATO (15%)	0,00	0,00	328,50	328,50	0,00			0,00	0,00
22548	PC IFM 2014-2020 PROGETTO MED-STAR STRATEGIE E MISURE PER LA MITIGAZIONE DEL RISCHIO DI INCENDIO NELL'AREA MEDITERRANEA - QUOTA STATO (15%) CAPOFILA REGIONE SARDEGNA	12497	PC IFM 2014-2020 MED-STAR STRATEGIE E MISURE PER LA MITIGAZIONE DEL RISCHIO DI INCENDIO NELL'AREA MEDITERRANEA - PERSONALE A TEMPO DETERMINATO - ONERI QUOTA STATO (15%)	0,00	0,00	40,87	40,87	0,00			0,00	0,00
22548	PC IFM 2014-2020 PROGETTO MED-STAR STRATEGIE E MISURE PER LA MITIGAZIONE DEL RISCHIO DI INCENDIO NELL'AREA MEDITERRANEA - QUOTA STATO (15%) CAPOFILA REGIONE SARDEGNA	12499	PC IFM 2014-2020 MED-STAR STRATEGIE E MISURE PER LA MITIGAZIONE DEL RISCHIO DI INCENDIO NELL'AREA MEDITERRANEA - PERSONALE A TEMPO DETERMINATO - IRAP QUOTA STATO (15%)	0,00	0,00	13,67	13,67	0,00			0,00	0,00
22549	PROGETTO GOPROFOR LIFE - GOOD PRACTICES IMPLEMENTATION NETWORK FOR FOREST BIODIVERSITY CONSERVATION - QUOTA UE (100%) TRAMITE CAPOFILA DREAM ITALIA SOCIETA' COOPERATIVA AGRICOLA FORESTALE	12502	PROGETTO GOPROFOR LIFE - GOOD PRACTICES IMPLEMENTATION NETWORK FOR FOREST BIODIVERSITY CONSERVATION - ORGANIZZAZIONE EVENTI, PUBBLICITA' E SERVIZI PER TRASFERITA QUOTA UE (100%)	42,35	42,35		0,00				42,35	42,35

Cap. di entrata	Descr.	Capitolo di spesa correlato	Descr.	Risorse vinc. nel risultato di amministrazione al 1/1/2023	Risorse vincolate applicate al bilancio dell'esercizio 2023	Entrate vincolate accertate nell'esercizio 2023	Impegni exerc. 2023 finanziati da entrate vincolate accertate nell'esercizio o da quote vincolate del risultato di amministrazione	Fondo plur. vinc. al 31/12/2023 finanziato da entrate vincolate accertate nell'esercizio o da quote vincolate del risultato di amministrazione	Cancellazione di residui attivi 'vincolati' o eliminazione del vincolo su quote del risultato di amministrazione (+) e cancellazione di residui passivi finanziati da risorse vincolate (-) (gestione dei residui)	Cancellazione nell'esercizio 2023 di impegni finanziari dal fondo plurimennale vincolato dopo l'approvazione del rendiconto dell'esercizio 2022 non rimpugnati nell'esercizio 2023	Risorse vincolate nel bilancio al 31/12/2023	Risorse vincolate nel risultato di amministrazione al 31/12/2023
				(a)	(b)	(c)	(d)	(e)	(f)	(g)	(b)-(a)+(c)-(e)+(g)	(b)-(a)+(c)-(d)-(e)-(f)-(g)
22549	PROGETTO GOPROFOR LIFE - GOOD PRACTICES IMPLEMENTATION NETWORK FOR FOREST BIODIVERSITY CONSERVATION - QUOTA UE (100%) TRAMITE CAPOFILA DREAM ITALIA SOCIETA' COOPERATIVA AGRICOLTURA FORESTALE	12503	PROGETTO GOPROFOR LIFE - GOOD PRACTICES IMPLEMENTATION NETWORK FOR FOREST BIODIVERSITY CONSERVATION - MISSIONI QUOTA UE (100%)	1.523,00	1.523,00		0,00				1.523,00	1.523,00
22550	FINANZIAMENTO STATALE DELLE SPESE DI POTENZIAMENTO DEI CENTRI PER L'IMPIEGO	62581	SPESE DI POTENZIAMENTO DEI CENTRI PER L'IMPIEGO	0,00	0,00	20.429.001,64	20.429.001,64				0,00	0,00
22551	PC IFM 2014-2020 PROGETTO CAMBIO VIA CAMMINI E BIODIVERSITA': VALORIZZAZIONE ITINERARI E ACCESSIBILITA' PER LA TRANSUMANZA ENTRATE QUOTA UE (85%) TRAMITE CAPOFILA REGIONE LIGURIA	12509	PC IFM 2014-2020 PROGETTO CAMBIO VIA - CAMMINI E BIODIVERSITA': VALORIZZAZIONE ITINERARI E ACCESSIBILITA' PER LA TRANSUMANZA ORGANIZZAZIONE MANIFESTAZIONI E CONVEGNI QUOTA UE(85%)	340,00	340,00	0,00	0,00				340,00	340,00
22551	PC IFM 2014-2020 PROGETTO CAMBIO VIA CAMMINI E BIODIVERSITA': VALORIZZAZIONE ITINERARI E ACCESSIBILITA' PER LA TRANSUMANZA ENTRATE QUOTA UE (85%) TRAMITE CAPOFILA REGIONE LIGURIA	12515	PC IFM 2014-2020 PROGETTO CAMBIO VIA - CAMMINI E BIODIVERSITA': VALORIZZAZIONE ITINERARI E ACCESSIBILITA' PER LA TRANSUMANZA PRESTAZIONI PROFESSIONALI E SPECIALISTICHE QUOTA UE (85%)	81,14	81,14	6.800,00	6.800,00				81,14	81,14
22551	PC IFM 2014-2020 PROGETTO CAMBIO VIA CAMMINI E BIODIVERSITA': VALORIZZAZIONE ITINERARI E ACCESSIBILITA' PER LA TRANSUMANZA ENTRATE QUOTA UE (85%) TRAMITE CAPOFILA REGIONE LIGURIA	12521	PC IFM 2014-2020 PROGETTO CAMBIO VIA - CAMMINI E BIODIVERSITA': VALORIZZAZIONE ITINERARI E ACCESSIBILITA' PER LA TRANSUMANZA TRASFERIMENTI ALTRI ENTI PARCO APUANE QUOTA UE (85%)	137,58	137,58	0,00	0,00				137,58	137,58
22551	PC IFM 2014-2020 PROGETTO CAMBIO VIA CAMMINI E BIODIVERSITA': VALORIZZAZIONE ITINERARI E ACCESSIBILITA' PER LA TRANSUMANZA ENTRATE QUOTA UE (85%) TRAMITE CAPOFILA REGIONE LIGURIA	12523	PC IFM 2014-2020 PROGETTO CAMBIO VIA - CAMMINI E BIODIVERSITA': VALORIZZAZIONE ITINERARI E ACCESSIBILITA' PER LA TRANSUMANZA TRASFERIMENTI ALTRI ENTI PARCO SAN ROSSORE QUOTA UE(85%)	281,06	281,06	0,00	0,00	0,00			281,06	281,06

Cap. di entrata	Descr.	Capitolo di spesa correlato	Descr.	Risorse vinc. nel risultato di amministrazione al 1/1/2023	Risorse vincolate applicate al bilancio dell'esercizio 2023	Entrate vincolate accertate nell'esercizio 2023	Impegni exerc. 2023 finanziati da entrate vincolate accertate nell'esercizio o da quote vincolate del risultato di amministrazione	Fondo plur. vinc. al 31/12/2023 finanziato da entrate vincolate accertate nell'esercizio o da quote vincolate del risultato di amministrazione	Cancellazione di residui attivi 'vincolati' o eliminazione del vincolo su quote del risultato di amministrazione (+) e cancellazione di residui passivi finanziati da risorse vincolate (-) (gestione dei residui)	Cancellazione nell'esercizio 2023 di impegni finanziari dal fondo pluriennale vincolato dopo l'approvazione del rendiconto dell'esercizio 2022 non rimpagati nell'esercizio 2023	Risorse vincolate nel bilancio al 31/12/2023	Risorse vincolate nel risultato di amministrazione al 31/12/2023
				(a)	(b)	(c)	(d)	(e)	(f)	(g)	(h) = (a) + (c) - (e) - (g)	(i) = (a) + (c) - (d) - (e) - (f) - (g)
22552	PC IFM 2014-2020 PROGETTO CAMBIO VIA CAMMINI E BIODIVERSITA': VALORIZZAZIONE ITINERARI E ACCESSIBILITA' PER LA TRANSUMANZA ENTRATE QUOTA STATO (15%) TRAMITE CAPOFILA REGIONE LIGURIA	12510	PC IFM 2014-2020 PROGETTO CAMBIO VIA - CAMMINI E BIODIVERSITA': VALORIZZAZIONE ITINERARI E ACCESSIBILITA' PER LA TRANSUMANZA ORGANIZZAZIONE MANIFESTAZIONI E CONVEGNI QUOTA STATO (15%)	60,00	60,00	0,00	0,00	0,00			60,00	60,00
22552	PC IFM 2014-2020 PROGETTO CAMBIO VIA CAMMINI E BIODIVERSITA': VALORIZZAZIONE ITINERARI E ACCESSIBILITA' PER LA TRANSUMANZA ENTRATE QUOTA STATO (15%) TRAMITE CAPOFILA REGIONE LIGURIA	12516	PC IFM 2014-2020 PROGETTO CAMBIO VIA - CAMMINI E BIODIVERSITA': VALORIZZAZIONE ITINERARI E ACCESSIBILITA' PER LA TRANSUMANZA PRESTAZIONI PROFESSIONALI E SPECIALISTICHE QUOTA STATO (15%)	14,20	14,20	1.200,00	1.200,00	0,00			14,20	14,20
22552	PC IFM 2014-2020 PROGETTO CAMBIO VIA CAMMINI E BIODIVERSITA': VALORIZZAZIONE ITINERARI E ACCESSIBILITA' PER LA TRANSUMANZA ENTRATE QUOTA STATO (15%) TRAMITE CAPOFILA REGIONE LIGURIA	12522	PC IFM 2014-2020 PROGETTO CAMBIO VIA - CAMMINI E BIODIVERSITA': VALORIZZAZIONE ITINERARI E ACCESSIBILITA' PER LA TRANSUMANZA TRASFERIMENTI ALTRI ENTI PARCO DELLE APUANE QUOTA STATO (15%)	24,27	24,27	0,00	0,00	0,00			24,27	24,27
22552	PC IFM 2014-2020 PROGETTO CAMBIO VIA CAMMINI E BIODIVERSITA': VALORIZZAZIONE ITINERARI E ACCESSIBILITA' PER LA TRANSUMANZA ENTRATE QUOTA STATO (15%) TRAMITE CAPOFILA REGIONE LIGURIA	12524	PC IFM 2014-2020 PROGETTO CAMBIO VIA - CAMMINI E BIODIVERSITA': VALORIZZAZIONE ITINERARI E ACCESSIBILITA' PER LA TRANSUMANZA TRASFERIMENTI ALTRI ENTI PARCO SAN ROSSORE QUOTA STATO (15%)	49,64	49,64	0,00	0,00	0,00			49,64	49,64
22553	IFM 2014-2020 - PROGETTO MEDCOOPFIRE - COOPERAZIONE MEDITERRANEA PER LA DIFESA DELLE FORESTE DAGLI INCENDI ENTRATA QUOTA UE (85%) CUP D74119001370007 TRAMITE CAPOFILA REGIONE LIGURIA	12530	IFM 2014-2020 - PROGETTO MEDCOOPFIRE - COOPERAZIONE MEDITERRANEA PER LA DIFESA DELLE FORESTE DAGLI INCENDI ORGANIZZAZIONE MANIFESTAZIONI E CONVEGNI QUOTA UE (85%) CUP D74119001370007	6.845,01	6.845,01	0,00	0,00		85,82		6.845,01	6.759,19
22553	IFM 2014-2020 - PROGETTO MEDCOOPFIRE - COOPERAZIONE MEDITERRANEA PER LA DIFESA DELLE FORESTE DAGLI INCENDI ENTRATA QUOTA UE (85%) CUP D74119001370007 TRAMITE CAPOFILA REGIONE LIGURIA	12545	IFM 2014-2020 - PROGETTO MEDCOOPFIRE - COOPERAZIONE MEDITERRANEA PER LA DIFESA DELLE FORESTE DAGLI INCENDI MISSIONI QUOTA UE (85%) CUP D74119001370007	2.832,48	2.832,48	0,00	0,00	0,00			2.832,48	2.832,48

Cap. di entrata	Descr.	Capitolo di spesa correlato	Descr.	Risorse vinc. nel risultato di amministrazione al 1/1/2023	Risorse vincolate applicate al bilancio dell'esercizio 2023	Entrate vincolate accertate nell'esercizio 2023	Impegni exerc. 2023 finanziati da entrate vincolate accertate nell'esercizio o da quote vincolate del risultato di amministrazione	Fondo plur. vinc. al 31/12/2023 finanziato da entrate vincolate accertate nell'esercizio o da quote vincolate del risultato di amministrazione	Cancellazione di residui attivi 'vincolati' o eliminazione del vincolo su quote del risultato di amministrazione (+) e cancellazione di residui passivi finanziati da risorse vincolate (-) (gestione dei residui)	Cancellazione nell'esercizio 2023 di impegni finanziari dal fondo plurimennale vincolato dopo l'approvazione del rendiconto dell'esercizio 2022 non rimpugnati nell'esercizio 2023	Risorse vincolate nel bilancio al 31/12/2023	Risorse vincolate nel risultato di amministrazione al 31/12/2023
				(a)	(b)	(c)	(d)	(e)	(f)	(g)	(h) = (a) + (c) - (e) + (g)	(i) = (a) + (c) - (d) - (e) - (f) - (g)
22553	IFM 2014-2020 - PROGETTO MEDCOOPFIRE - COOPERAZIONE MEDITERRANEA PER LA DIFESA DELLE FORESTE DAGLI INCENDI ENTRATA QUOTA UE (85%) CUP D74119001370007 TRAMITE CAPOFILA REGIONE LIGURIA	12551	IFM 2014-2020 - PROGETTO MEDCOOPFIRE - COOPERAZIONE MEDITERRANEA PER LA DIFESA DELLE FORESTE DAGLI INCENDI PRESTAZIONI PROFESSIONALI E SPECIALISTICHE QUOTA UE (85%) CUP D74119001370007	1.013,08	1.013,08	0,00	0,00	0,00			1.013,08	1.013,08
22553	IFM 2014-2020 - PROGETTO MEDCOOPFIRE - COOPERAZIONE MEDITERRANEA PER LA DIFESA DELLE FORESTE DAGLI INCENDI ENTRATA QUOTA UE (85%) CUP D74119001370007 TRAMITE CAPOFILA REGIONE LIGURIA	12555	IFM 2014-2020 - PROGETTO MEDCOOPFIRE - COOPERAZIONE MEDITERRANEA PER LA DIFESA DELLE FORESTE DAGLI INCENDI CERTIFICATORE QUOTA UE (85%) CUP D74119001370007	0,01	0,01	0,00	0,00	0,00			0,01	0,01
22553	IFM 2014-2020 - PROGETTO MEDCOOPFIRE - COOPERAZIONE MEDITERRANEA PER LA DIFESA DELLE FORESTE DAGLI INCENDI ENTRATA QUOTA UE (85%) CUP D74119001370007 TRAMITE CAPOFILA REGIONE LIGURIA	12557	IFM 2014-2020 - PROGETTO MEDCOOPFIRE - COOPERAZIONE MEDITERRANEA PER LA DIFESA DELLE FORESTE DAGLI INCENDI - PERSONALE A TEMPO DETERMINATO - RETRIBUZIONI QUOTA UE (85%)	10.200,00	10.200,00	0,00	0,00	0,00			10.200,00	10.200,00
22553	IFM 2014-2020 - PROGETTO MEDCOOPFIRE - COOPERAZIONE MEDITERRANEA PER LA DIFESA DELLE FORESTE DAGLI INCENDI ENTRATA QUOTA UE (85%) CUP D74119001370007 TRAMITE CAPOFILA REGIONE LIGURIA	12559	IFM 2014-2020 - PROGETTO MEDCOOPFIRE - COOPERAZIONE MEDITERRANEA PER LA DIFESA DELLE FORESTE DAGLI INCENDI - PERSONALE A TEMPO DETERMINATO ONERI QUOTA UE (85%)	2.703,00	2.703,00	0,00	0,00	0,00			2.703,00	2.703,00
22553	IFM 2014-2020 - PROGETTO MEDCOOPFIRE - COOPERAZIONE MEDITERRANEA PER LA DIFESA DELLE FORESTE DAGLI INCENDI ENTRATA QUOTA UE (85%) CUP D74119001370007 TRAMITE CAPOFILA REGIONE LIGURIA	12561	IFM 2014-2020 - PROGETTO MEDCOOPFIRE - COOPERAZIONE MEDITERRANEA PER LA DIFESA DELLE FORESTE DAGLI INCENDI - PERSONALE A TEMPO DETERMINATO - IRAP QUOTA UE (85%)	867,00	867,00	0,00	0,00	0,00			867,00	867,00
22554	IFM 2014-2020 - PROGETTO MEDCOOPFIRE - COOPERAZIONE MEDITERRANEA PER LA DIFESA DELLE FORESTE DAGLI INCENDI ENTRATA QUOTA STATO (15%) CUP D74119001370007 TRAMITE CAPOFILA REGIONE LIGURIA	12540	IFM 2014-2020 - PROGETTO MEDCOOPFIRE - COOPERAZIONE MEDITERRANEA PER LA DIFESA DELLE FORESTE DAGLI INCENDI ORGANIZZAZIONE MANIFESTAZIONI E CONVEGNI QUOTA STATO (15%) CUP D74119001370007	450,00	450,00	0,00	0,00	0,00			450,00	450,00

Cap. di entrata	Descr.	Capitolo di spesa correlato	Descr.	Risorse vinc. nel risultato di amministrazione al 1/1/2023	Risorse vincolate applicate al bilancio dell'esercizio 2023	Entrate vincolate accertate nell'esercizio 2023	Impegni exerc. 2023 finanziati da entrate vincolate accertate nell'esercizio o da quote vincolate del risultato di amministrazione	Fondo plur. vinc. al 31/12/2023 finanziato da entrate vincolate accertate nell'esercizio o da quote vincolate del risultato di amministrazione	Cancellazione di residui attivi "vincolati" o eliminazione del vincolo su quote del risultato di amministrazione (+) e cancellazione di residui passivi finanziati da risorse vincolate (-) (gestione dei residui)	Cancellazione nell'esercizio 2023 di impegni finanziari dal fondo plurimennale vincolato dopo l'approvazione del rendiconto dell'esercizio 2022 non rimpagati nell'esercizio 2023	Risorse vincolate nel bilancio al 31/12/2023	Risorse vincolate nel risultato di amministrazione al 31/12/2023
				(a)	(b)	(c)	(d)	(e)	(f)	(g)	(h) = (a) + (c) - (e) + (g)	(i) = (a) + (c) - (d) - (e) - (f) + (g)
22554	IFM 2014-2020 - PROGETTO MEDCOOPFIRE - COOPERAZIONE MEDITERRANEA PER LA DIFESA DELLE FORESTE DAGLI INCENDI ENTRATA QUOTA STATO (15%) CUP D74I19001370007 TRAMITE CAPOFILIA REGIONE LIGURIA	12544	IFM 2014-2020 - PROGETTO MEDCOOPFIRE - COOPERAZIONE MEDITERRANEA PER LA DIFESA DELLE FORESTE DAGLI INCENDI ENTRATA QUOTA STATO (15%) CUP D74I19001370007	435,24	435,24		0,00	0,00			435,24	435,24
22554	IFM 2014-2020 - PROGETTO MEDCOOPFIRE - COOPERAZIONE MEDITERRANEA PER LA DIFESA DELLE FORESTE DAGLI INCENDI ENTRATA QUOTA STATO (15%) CUP D74I19001370007 TRAMITE CAPOFILIA REGIONE LIGURIA	12546	IFM 2014-2020 - PROGETTO MEDCOOPFIRE - COOPERAZIONE MEDITERRANEA PER LA DIFESA DELLE FORESTE DAGLI INCENDI MISSIONI QUOTA STATO (15%) CUP D74I19001370007	499,85	499,85		0,00	0,00			499,85	499,85
22554	IFM 2014-2020 - PROGETTO MEDCOOPFIRE - COOPERAZIONE MEDITERRANEA PER LA DIFESA DELLE FORESTE DAGLI INCENDI ENTRATA QUOTA STATO (15%) CUP D74I19001370007 TRAMITE CAPOFILIA REGIONE LIGURIA	12552	IFM 2014-2020 - PROGETTO MEDCOOPFIRE - COOPERAZIONE MEDITERRANEA PER LA DIFESA DELLE FORESTE DAGLI INCENDI PRESTAZIONI PROFESSIONALI E SPECIALISTICHE QUOTA STATO (15%) CUP D74I19001370007	178,77	178,77		0,00	0,00			178,77	178,77
22554	IFM 2014-2020 - PROGETTO MEDCOOPFIRE - COOPERAZIONE MEDITERRANEA PER LA DIFESA DELLE FORESTE DAGLI INCENDI ENTRATA QUOTA STATO (15%) CUP D74I19001370007 TRAMITE CAPOFILIA REGIONE LIGURIA	12556	IFM 2014-2020 - PROGETTO MEDCOOPFIRE - COOPERAZIONE MEDITERRANEA PER LA DIFESA DELLE FORESTE DAGLI INCENDI CERTIFICATORE QUOTA STATO (15%) CUP D74I19001370007	104,62	104,62		0,00	0,00			104,62	104,62
22554	IFM 2014-2020 - PROGETTO MEDCOOPFIRE - COOPERAZIONE MEDITERRANEA PER LA DIFESA DELLE FORESTE DAGLI INCENDI ENTRATA QUOTA STATO (15%) CUP D74I19001370007 TRAMITE CAPOFILIA REGIONE LIGURIA	12558	IFM 2014-2020 - PROGETTO MEDCOOPFIRE - COOPERAZIONE MEDITERRANEA PER LA DIFESA DELLE FORESTE DAGLI INCENDI - PERSONALE A TEMPO DETERMINATO - RETRIBUZIONI QUOTA STATO (15%)	1.800,00	1.800,00		0,00	0,00			1.800,00	1.800,00
22554	IFM 2014-2020 - PROGETTO MEDCOOPFIRE - COOPERAZIONE MEDITERRANEA PER LA DIFESA DELLE FORESTE DAGLI INCENDI ENTRATA QUOTA STATO (15%) CUP D74I19001370007 TRAMITE CAPOFILIA REGIONE LIGURIA	12560	IFM 2014-2020 - PROGETTO MEDCOOPFIRE - COOPERAZIONE MEDITERRANEA PER LA DIFESA DELLE FORESTE DAGLI INCENDI - PERSONALE A TEMPO DETERMINATO ONERI QUOTA STATO (15%)	477,00	477,00		0,00	0,00			477,00	477,00

Cap. di entrata	Descr.	Capitolo di spesa correlato	Descr.	Risorse vinc. nel risultato di amministrazione al 1/1/2023	Risorse vincolate applicate al bilancio dell'esercizio 2023	Entrate vincolate accertate nell'esercizio 2023	Impegni exerc. 2023 finanziati da entrate vincolate accertate nell'esercizio o da quote vincolate del risultato di amministrazione	Fondo plur. vinc. al 31/12/2023 finanziato da entrate vincolate accertate nell'esercizio o da quote vincolate del risultato di amministrazione	Cancellazione di residui attivi "vincolati" o eliminazione del vincolo su quote del risultato di amministrazione (+) e cancellazione di residui passivi finanziati da risorse vincolate (-) (gestione dei residui)	Cancellazione nell'esercizio 2023 di impegni finanziari dal fondo plurimennale vincolato dopo l'approvazione del rendiconto dell'esercizio 2022 non rimpugnati nell'esercizio 2023	Risorse vincolate nel bilancio al 31/12/2023	Risorse vincolate nel risultato di amministrazione al 31/12/2023
				(a)	(b)	(c)	(d)	(e)	(f)	(g)	(h) = (b) + (c) - (d) - (e) - (f)	(i) = (a) + (c) - (d) - (e) - (f)
22554	IFM 2014-2020 - PROGETTO MEDCOOPFIRE - COOPERAZIONE MEDITERRANEA PER LA DIFESA DELLE FORESTE DAGLI INCENDI ENTRATA QUOTA STATO (15%) CUP D74I19001370007 TRAMITE CAPOFILIA REGIONE LIGURIA	12562	IFM 2014-2020 - PROGETTO MEDCOOPFIRE - COOPERAZIONE MEDITERRANEA PER LA DIFESA DELLE FORESTE DAGLI INCENDI - PERSONALE A TEMPO DETERMINATO IRAP QUOTA STATO (15%)	153,00	153,00		0,00	0,00			153,00	153,00
22554	IFM 2014-2020 - PROGETTO MEDCOOPFIRE - COOPERAZIONE MEDITERRANEA PER LA DIFESA DELLE FORESTE DAGLI INCENDI ENTRATA QUOTA STATO (15%) CUP D74I19001370007 TRAMITE CAPOFILIA REGIONE LIGURIA	12564	IFM 2014-2020 - PROGETTO MEDCOOPFIRE - COOPERAZIONE MEDITERRANEA PER LA DIFESA DELLE FORESTE DAGLI INCENDI - PERSONALE A TEMPO INDETERMINATO QUOTA STATO (15%)	451,58	451,58		0,00	0,00			451,58	451,58
22555	PROGRAMMA DI COOPERAZIONE INTERREG ITALIA-FRANCIA MARITTIMO 2014-2020 - PROGETTO SEMPLICE RACINE - TRASFERIMENTI CORRENTI - QUOTA STATO	63347	PROGRAMMA DI COOPERAZIONE INTERREG ITALIA-FRANCIA MARITTIMO 2014-2020 - PROGETTO SEMPLICE RACINE - SPESE PER MISSIONE - TASSO FORFETTARIO- QUOTA STATO	0,00	0,00	75,00	0,00	0,00	75,00		75,00	0,00
22555	PROGRAMMA DI COOPERAZIONE INTERREG ITALIA-FRANCIA MARITTIMO 2014-2020 - PROGETTO SEMPLICE RACINE - TRASFERIMENTI CORRENTI - QUOTA STATO	63349	PROGRAMMA DI COOPERAZIONE INTERREG ITALIA-FRANCIA MARITTIMO 2014-2020 - PROGETTO SEMPLICE RACINE - SPESE AMMINISTRATIVE - TASSO FORFETTARIO- QUOTA STATO	0,00	0,00	398,65	0,00	0,00	398,65		398,65	0,00
22555	PROGRAMMA DI COOPERAZIONE INTERREG ITALIA-FRANCIA MARITTIMO 2014-2020 - PROGETTO SEMPLICE RACINE - TRASFERIMENTI CORRENTI - QUOTA STATO	63351	PROGRAMMA DI COOPERAZIONE INTERREG ITALIA-FRANCIA MARITTIMO 2014-2020 - PROGETTO SEMPLICE RACINE - SPESE PER PERSONALE A T.L. - TASSO FORFETTARIO- QUOTA STATO	0,00	0,00	3.445,50	0,00	0,00	3.445,50		3.445,50	0,00
22556	Entrate provenienti dallo Stato per i cofinanziamento del Programma Operativo Nazionale Inclusione 2014-2020.	62599	PROGRAMMA OPERATIVO NAZIONALE (PON) "INCLUSIONE" PROGETTO "MODELLO SPERIMENTALE DI INTERVENTO PER IL LAVORO E L'INCLUSIONE ATTIVA DELLE PERSONE IN ESECUZIONE PENALE" - ACQUISTO DI BENI E PRESTAZIONI DI SERVIZI - QUOTA STATO	50.295,34	50.295,34	234.081,04	234.081,04				50.295,34	50.295,34
22556	Entrate provenienti dallo Stato per i cofinanziamento del Programma Operativo Nazionale Inclusione 2014-2020.	62601	PROGRAMMA OPERATIVO NAZIONALE (PON) "INCLUSIONE" PROGETTO "MODELLO SPERIMENTALE DI INTERVENTO PER IL LAVORO E L'INCLUSIONE ATTIVA DELLE PERSONE IN ESECUZIONE PENALE" SPESE MISSIONI - QUOTA STATO	243,00	243,00	527,94	527,94				243,00	243,00

Cap. di entrata	Descr.	Capitolo di spesa correlato	Descr.	Risorse vinc. nel risultato di amministrazione al 1/1/2023	Risorse vincolate applicate al bilancio dell'esercizio 2023	Entrate vincolate accertate nell'esercizio 2023	Impegni exerc. 2023 finanziati da entrate vincolate accertate nell'esercizio o da quote vincolate del risultato di amministrazione	Fondo plur. vinc. al 31/12/2023 finanziato da entrate vincolate accertate nell'esercizio o da quote vincolate del risultato di amministrazione	Cancellazione di residui attivi "vincolati" o eliminazione del vincolo su quote del risultato di amministrazione (+) e cancellazione di residui passivi finanziati da risorse vincolate (-) (gestione dei residui)	Cancellazione nell'esercizio 2023 di impegni finanziari dal fondo plurimennale vincolato dopo l'approvazione del rendiconto dell'esercizio 2022 non rimpugnati nell'esercizio 2023	Risorse vincolate nel bilancio al 31/12/2023	Risorse vincolate nel risultato di amministrazione al 31/12/2023
				(a)	(b)	(c)	(d)	(e)	(f)	(g)	(h) = (b) + (c) - (e) - (f)	(i) = (a) + (c) - (d) - (f) - (g)
22556	Entrate provenienti dallo Stato per i cofinanziamento del Programma Operativo Nazionale Inclusione 2014-2020.	62603	PROGRAMMA OPERATIVO NAZIONALE (PON) "INCLUSIONE" PROGETTO "MODELLO SPERIMENTALE DI INTERVENTO PER IL LAVORO E L'INCLUSIONE ATTIVA DELLE PERSONE IN ESECUZIONE PENALE" - TRASFERIMENTI A IMPRESE PARTECIPATE - QUOTA STATO	0,00	0,00	12.800,00	12.800,00				0,00	0,00
22556	Entrate provenienti dallo Stato per i cofinanziamento del Programma Operativo Nazionale Inclusione 2014-2020.	62639	PROGRAMMA OPERATIVO NAZIONALE (PON) "INCLUSIONE" PROGETTO "MODELLO SPERIMENTALE DI INTERVENTO PER IL LAVORO E L'INCLUSIONE ATTIVA DELLE PERSONE IN ESECUZIONE PENALE" - ENTI DI RICERCA - QUOTA STATO	0,00	0,00	10.312,45	10.312,45			1.344,16	1.344,16	1.344,16
22556	Entrate provenienti dallo Stato per i cofinanziamento del Programma Operativo Nazionale Inclusione 2014-2020.	62850	PROGRAMMA OPERATIVO NAZIONALE (PON) INCLUSIONE PROGETTO MODELLO SPERIMENTALE DI INTERVENTO PER IL LAVORO E L'INCLUSIONE ATTIVA DELLE PERSONE IN ESECUZIONE PENALE - AMMINISTRAZIONI CENTRALI - QUOTA STATO	0,00	0,00	14.162,50	14.162,50				0,00	0,00
22557	PROGETTO 40 READY - TRASFERIMENTI DA CAPOFLA ASEV	62626	PROGETTO 40 READY - MISSIONI	0,00	0,00	8.114,22	0,00				8.114,22	8.114,22
22557	PROGETTO 40 READY - TRASFERIMENTI DA CAPOFLA ASEV	62834	PROGETTO 40 READY - SPESE PERSONALE TEMPO INDETERMINATO QUOTA UE 85%	0,00	0,00	12.288,99	0,00				12.288,99	12.288,99
22562	RECUPERI RELATIVI ALL'ATTUAZIONE DI INTERVENTI DI POLITICA ATTIVA DEL LAVORO - ART. 44, COMMA 6 BIS, D.LGS 148/2015	24510	INTERVENTI DI POLITICA ATTIVA DEL LAVORO FINANZIATI CON LE RISORSE DI CUI D.LGS. 148/2015 ART. 44, COMMA 6-BIS - DA RESTITUIRE AL MINISTERO DEL LAVORO E DELLE POLITICHE SOCIALI	75.930,34	0,00	1.582,49	0,00				1.582,49	77.512,83
22566	ENTRATE UE CORRENTI CEF 2014-2020 PER PROGETTO ENEIDE - EROGATO DA CAPOFLA AGID	12570	CEF 2014-2020 PER PROGETTO ENEIDE (NOTIFICATION AND ESPD INTEGRATION FOR DEVELOPING EPROCUREMENT) ACQUISTO DI BENI E SERVIZI	287,12	287,12	0,00	0,00				287,12	287,12
22566	ENTRATE UE CORRENTI CEF 2014-2020 PER PROGETTO ENEIDE - EROGATO DA CAPOFLA AGID	12571	CEF 2014-2020 PER PROGETTO ENEIDE (NOTIFICATION AND ESPD INTEGRATION FOR DEVELOPING EPROCUREMENT) PERSONALE A TEMPO INDETERMINATO	14.700,00	14.700,00	0,00	0,00				14.700,00	14.700,00

Cap. di entrata	Descr.	Capitolo di spesa correlato	Descr.	Risorse vinc. nel risultato di amministrazione al 1/1/2023	Risorse vincolate applicate al bilancio dell'esercizio 2023	Entrate vincolate accertate nell'esercizio 2023	Impegni exerc. 2023 finanziati da entrate vincolate accertate nell'esercizio o da quote vincolate del risultato di amministrazione	Fondo plur. vinc. al 31/12/2023 finanziato da entrate vincolate accertate nell'esercizio o da quote vincolate del risultato di amministrazione	Cancellazione di residui attivi 'vincolati' o eliminazione del vincolo su quote del risultato di amministrazione (+) e cancellazioni di residui passivi finanziati da risorse vincolate (-) (gestione dei residui)	Cancellazione nell'esercizio 2023 di impegni finanziari dal fondo plurimale vincolato dopo l'approvazione del rendiconto dell'esercizio 2022 non reimpegnati nell'esercizio 2023	Risorse vincolate nel bilancio al 31/12/2023	Risorse vincolate nel risultato di amministrazione al 31/12/2023
				(a)	(b)	(c)	(d)	(e)	(f)	(g)	(h) = (b) + (c) - (e) - (g)	(i) = (a) + (c) - (d) - (f) - (g)
22569	TRASFERIMENTO FONDI DA ENTI PUBBLICI E MINISTERI CORRELATI AL REGOLAMENTO (UE) 652/2014	52930	FINANZIAMENTI PER ATTIVITA' CORRELATE AL REG. UE 652/2014	3.022,15	0,00	479.983,12	11.862,61	467.275,00		1.234,69	2.080,20	5.102,35
22569	TRASFERIMENTO FONDI DA ENTI PUBBLICI E MINISTERI CORRELATI AL REGOLAMENTO (UE) 652/2014	52991	FINANZIAMENTI PER ATTIVITA' CORRELATE AL REG. UE 652/2014 - TRASFERIMENTO FONDI PER ACCORDI DI COLLABORAZIONE CON ENTI PUBBLICI	0,00	0,00	269.275,00	269.275,00			0,00	0,00	0,00
22569	TRASFERIMENTO FONDI DA ENTI PUBBLICI E MINISTERI CORRELATI AL REGOLAMENTO (UE) 652/2014	53362	FINANZIAMENTI PER ATTIVITA' CORRELATE AL REG. UE 652/2014 - BENI DI CONSUMO	86,63	0,00	50.000,00	47.813,13	2.139,06		47,81	134,44	134,44
22580	7 CENSIMENTO GENERALE DELL'AGRICOLTURA	62721	7 CENSIMENTO GENERALE DELL'AGRICOLTURA	2,00	0,00	0,00	0,00		2,00	0,00	0,00	0,00
22580	7 CENSIMENTO GENERALE DELL'AGRICOLTURA	62722	7 CENSIMENTO GENERALE DELL'AGRICOLTURA - SPESE PER L'UFFICIO REGIONALE DEL CENSIMENTO	10.025,00	0,00	0,00	0,00			0,00	10.025,00	10.025,00
22583	ENTRATA DA AMMNI CENTRALI PER PROGETTO CASSA AMMENDE - DGR 378/2020	31393	CASSA AMMENDE - DGR 378/2020 - ACQUISTO E PRESTAZIONE DI SERVIZI - SETTORE LAVORO	97,60	0,00	0,00	0,00			0,00	97,60	97,60
22583	ENTRATA DA AMMNI CENTRALI PER PROGETTO CASSA AMMENDE - DGR 378/2020	31394	CASSA AMMENDE - DGR 378/20 - FORMAZIONE PER DETENUTI - TRASFERIMENTI A IMPRESE	11,00	0,00	37.177,56	37.177,56			7.183,65	7.183,65	7.194,65
22583	ENTRATA DA AMMNI CENTRALI PER PROGETTO CASSA AMMENDE - DGR 378/2020	31395	CASSA AMMENDE - DGR 378/20 - WORKEXPRIENCE PER DETENUTI (ORTI SOCIALI) - TRASFERIMENTI A IMPRESE	16,00	0,00	0,00	0,00			344,73	344,73	360,73
22583	ENTRATA DA AMMNI CENTRALI PER PROGETTO CASSA AMMENDE - DGR 378/2020	31396	CASSA AMMENDE - DGR 378/20 - TIROKINI EXTRACURRICULARI PER DETENUTI - TRASFERIMENTI A IMPRESE	103.000,00	0,00	0,00	0,00			0,00	103.000,00	103.000,00
22583	ENTRATA DA AMMNI CENTRALI PER PROGETTO CASSA AMMENDE - DGR 378/2020	31474	CASSA AMMENDE - DGR 378/2020 - TRASFERIMENTO A AMMINISTRAZIONI CENTRALI	30.000,00	30.000,00	5.000,00	5.000,00			25.000,00	25.000,00	25.000,00
22586	FONDO SVILUPPO E COESIONE 2014/2020 - DELIBERA CIPE 40/2020 - RISORSE A COMPENSAZIONE DELLA RIPROGRAMMAZIONE DEI POR PER EMERGENZA COVID - ENTRATE DI PARTE CORRENTE	13282	DELIBERA CIPE 40/2020 - FSC - AZIONI PER IL RAFFORZAMENTO DELLA CAPACITA' ISTITUZIONALE - FORMAZIONE PERSONALE DIPENDENTE	0,00	0,00	177.208,12	177.208,12			0,00	0,00	0,00
22586	FONDO SVILUPPO E COESIONE 2014/2020 - DELIBERA CIPE 40/2020 - RISORSE A COMPENSAZIONE DELLA RIPROGRAMMAZIONE DEI POR PER EMERGENZA COVID - ENTRATE DI PARTE CORRENTE	13283	DELIBERA CIPE 40/2020 - FSC - AZIONI PER IL RAFFORZAMENTO DELLA CAPACITA' ISTITUZIONALE - FORMAZIONE PERSONALE ESTERNO	0,00	0,00	4.174,12	4.174,12			0,00	0,00	0,00

Cap. di entrata	Descr.	Capitolo di spesa correlato	Descr.	Risorse vinc. nel risultato di amministrazione al 1/1/2023	Risorse vincolate applicate al bilancio dell'esercizio 2023	Entrate vincolate accertate nell'esercizio 2023	Impegni exerc. 2023 finanziati da entrate vincolate accertate nell'esercizio o da quote vincolate del risultato di amministrazione	Fondo plur. vinc. al 31/12/2023 finanziato da entrate vincolate accertate nell'esercizio o da quote vincolate del risultato di amministrazione	Cancellazione di residui attivi 'vincolati' o eliminazione del vincolo su quote del risultato di amministrazione (+) e cancellazione di residui passivi finanziati da risorse vincolate (-) (gestione dei residui)	Cancellazione nell'esercizio 2023 di impegni finanziari dal fondo plurimennale vincolato dopo l'approvazione del rendiconto dell'esercizio 2022 non rimpugnati nell'esercizio 2023	Risorse vincolate nel bilancio al 31/12/2023	Risorse vincolate nel risultato di amministrazione al 31/12/2023
				(a)	(b)	(c)	(d)	(e)	(f)	(g)	(h) = (b) + (c) - (e) + (g)	(i) = (a) + (c) - (d) - (e) - (f) - (g)
22586	FONDO SVILUPPO E COESIONE 2014/2020 - DELIBERA CIPE 40/2020 - RISORSE A COMPENSAZIONE DELLA RIPROGRAMMAZIONE DEI POR PER EMERGENZA COVID - ENTRATE DI PARTE CORRENTE	13284	DELIBERA CIPE 40/2020 - FCS - MANUTENZIONE ORDINARIA E ASSISTENZA SUL SISTEMA INFORMATIVO DELLA FORMAZIONE	0,00	0,00	38.000,00	38.000,00				0,00	0,00
22586	FONDO SVILUPPO E COESIONE 2014/2020 - DELIBERA CIPE 40/2020 - RISORSE A COMPENSAZIONE DELLA RIPROGRAMMAZIONE DEI POR PER EMERGENZA COVID - ENTRATE DI PARTE CORRENTE	14373	DELIBERA CIPE FSC - SERVIZI DIGITALI - SERVIZI DI SICUREZZA INFRASTRUTTURALE E APPLICATIVA PER LA PA TOSCANA, OSCAT - SERVIZI INFORMATICI (GESTIONE, ASSISTENZA E MANUTENZIONE HW E SW)	0,00	0,00	437.444,22	437.444,22				0,00	0,00
22586	FONDO SVILUPPO E COESIONE 2014/2020 - DELIBERA CIPE 40/2020 - RISORSE A COMPENSAZIONE DELLA RIPROGRAMMAZIONE DEI POR PER EMERGENZA COVID - ENTRATE DI PARTE CORRENTE	14374	DELIBERA CIPE FSC - SERVIZI DIGITALI - SERVIZI DI SICUREZZA INFRASTRUTTURALE E APPLICATIVA PER LA PA TOSCANA, OSCAT - LICENZE SOFTWARE	0,00	0,00	4.880,79	4.880,79				0,00	0,00
22586	FONDO SVILUPPO E COESIONE 2014/2020 - DELIBERA CIPE 40/2020 - RISORSE A COMPENSAZIONE DELLA RIPROGRAMMAZIONE DEI POR PER EMERGENZA COVID - ENTRATE DI PARTE CORRENTE	14376	DELIBERA CIPE FSC - SERVIZI DIGITALI - POTENZIAMENTO DEL SISTEMA CLOUD TOSCANA (SCT) - SERVIZI INFORMATICI (GESTIONE, ASSISTENZA E MANUTENZIONE HW E SW)	0,00	0,00	26.632,95	26.632,95				0,00	0,00
22586	FONDO SVILUPPO E COESIONE 2014/2020 - DELIBERA CIPE 40/2020 - RISORSE A COMPENSAZIONE DELLA RIPROGRAMMAZIONE DEI POR PER EMERGENZA COVID - ENTRATE DI PARTE CORRENTE	14379	DELIBERA CIPE FSC - SERVIZI DIGITALI - EVOLUZIONE DEL SISTEMA SUAP - SERVIZI INFORMATICI (GESTIONE, ASSISTENZA E MANUTENZIONE HW E SW)	0,00	0,00	521.989,29	521.989,29				0,00	0,00
22586	FONDO SVILUPPO E COESIONE 2014/2020 - DELIBERA CIPE 40/2020 - RISORSE A COMPENSAZIONE DELLA RIPROGRAMMAZIONE DEI POR PER EMERGENZA COVID - ENTRATE DI PARTE CORRENTE	22179	DELIBERA CIPE 40/2020 - FSC - ASSE B INCLUSIONE SOCIALE E LOTTA ALLA POVERTA' - TRASFERIMENTI AD ENTI PUBBLICI	0,00	0,00	7.842.608,69	7.842.608,69				0,00	0,00
22586	FONDO SVILUPPO E COESIONE 2014/2020 - DELIBERA CIPE 40/2020 - RISORSE A COMPENSAZIONE DELLA RIPROGRAMMAZIONE DEI POR PER EMERGENZA COVID - ENTRATE DI PARTE CORRENTE	22180	DELIBERA CIPE 40/2020 - FSC - ASSE B INCLUSIONE SOCIALE E LOTTA ALLA POVERTA' - TRASFERIMENTI AD ALTRI SOGGETTI - AREA SOCIALE	0,00	0,00	1.399.585,45	1.399.585,45				0,00	0,00

Cap. di entrata	Descr.	Capitolo di spesa correlato	Descr.	Risorse vinc. nel risultato di amministrazione al 1/1/2023	Risorse vincolate applicate al bilancio dell'esercizio 2023	Entrate vincolate accertate nell'esercizio 2023	Impegni exerc. 2023 finanziati da entrate vincolate accertate nell'esercizio o da quote vincolate del risultato di amministrazione	Fondo plur. vinc. al 31/12/2023 finanziato da entrate vincolate accertate nell'esercizio o da quote vincolate del risultato di amministrazione	Cancellazione di residui attivi 'vincolati' o eliminazione del vincolo su quote del risultato di amministrazione (+) e cancellazione di residui passivi finanziati da risorse vincolate (-) (gestione dei residui)	Cancellazione nell'esercizio 2023 di impegni finanziari dal fondo plurimennale vincolato dopo l'approvazione del rendiconto dell'esercizio 2022 non rimpugnati nell'esercizio 2023	Risorse vincolate nel bilancio al 31/12/2023	Risorse vincolate nel risultato di amministrazione al 31/12/2023
				(a)	(b)	(c)	(d)	(e)	(f)	(g)	(b)-(a)+(c)-(e)+(g)	(b)-(a)+(c)-(d)-(e)-(f)+(g)
22586	FONDO SVILUPPO E COESIONE 2014/2020 - DELIBERA CIPE 40/2020 - RISORSE A COMPENSAZIONE DELLA RIPROGRAMMAZIONE DEI POR PER EMERGENZA COVID - ENTRATE DI PARTE CORRENTE	22188	DELIBERA CIPE 40/2020 - FSC - FORMAZIONE A DISTANZA - PROGETTO TRIO. NUOVA GARA DI AFFIDAMENTO A TERZI.	0,00	0,00	980.425,18	980.425,18				0,00	0,00
22586	FONDO SVILUPPO E COESIONE 2014/2020 - DELIBERA CIPE 40/2020 - RISORSE A COMPENSAZIONE DELLA RIPROGRAMMAZIONE DEI POR PER EMERGENZA COVID - ENTRATE DI PARTE CORRENTE	22195	DELIBERA CIPE 40/2020 - FORMAZIONE A DISTANZA - PROGETTO TRIO. NUOVA GARA DI AFFIDAMENTO A TERZI. SERVIZIO DI VALIDAZIONE PRODOTTI TRIO	0,00	0,00	24.096,20	24.096,20				0,00	0,00
22586	FONDO SVILUPPO E COESIONE 2014/2020 - DELIBERA CIPE 40/2020 - RISORSE A COMPENSAZIONE DELLA RIPROGRAMMAZIONE DEI POR PER EMERGENZA COVID - ENTRATE DI PARTE CORRENTE	52973	SOSTEGNO ALLE ATTIVITA' COLLABORATIVE REALIZZATE DA AGGREGAZIONI PUBBLICO-PRIVATE PER LO SVILUPPO E LA PROMOZIONE DI SERVIZI AD ALTA TECNOLOGIA PER IL SISTEMA REGIONALE. AZIONI DI SISTEMA.	0,00	0,00	112.000,00	112.000,00				0,00	0,00
22586	FONDO SVILUPPO E COESIONE 2014/2020 - DELIBERA CIPE 40/2020 - RISORSE A COMPENSAZIONE DELLA RIPROGRAMMAZIONE DEI POR PER EMERGENZA COVID - ENTRATE DI PARTE CORRENTE	52979	DELIBERA CIPE 40/2020 FSC CREAZIONE OCCASIONE DI INCONTRO TRA IMPRENDITORI ITALIANI E ESTERI PER ATTRAZIONE INVESTIMENTI - EVENTI	0,00	0,00	2.928,00	2.928,00				0,00	0,00
22586	FONDO SVILUPPO E COESIONE 2014/2020 - DELIBERA CIPE 40/2020 - RISORSE A COMPENSAZIONE DELLA RIPROGRAMMAZIONE DEI POR PER EMERGENZA COVID - ENTRATE DI PARTE CORRENTE	52980	DELIBERA CIPE 40/2020 FSC CREAZIONE OCCASIONE DI INCONTRO TRA IMPRENDITORI ITALIANI E ESTERI PER ATTRAZIONE INVESTIMENTI - CONSULENZA	0,00	0,00	68.422,70	68.422,70				0,00	0,00
22586	FONDO SVILUPPO E COESIONE 2014/2020 - DELIBERA CIPE 40/2020 - RISORSE A COMPENSAZIONE DELLA RIPROGRAMMAZIONE DEI POR PER EMERGENZA COVID - ENTRATE DI PARTE CORRENTE	52981	DELIBERA CIPE 40/2020 FSC CREAZIONE OCCASIONE DI INCONTRO TRA IMPRENDITORI ITALIANI E ESTERI PER ATTRAZIONE INVESTIMENTI - BANCHE DATI	0,00	0,00	65.000,00	65.000,00				0,00	0,00
22586	FONDO SVILUPPO E COESIONE 2014/2020 - DELIBERA CIPE 40/2020 - RISORSE A COMPENSAZIONE DELLA RIPROGRAMMAZIONE DEI POR PER EMERGENZA COVID - ENTRATE DI PARTE CORRENTE	53337	DELIBERA CIPE 40/2020 FSC CREAZIONE OCCASIONE D INCONTRO TRA IMPRENDITORI ITALIANI ED ESTERI PER ATTRAZIONE INVESTIMENTI - MISSIONI	0,00	0,00	7.366,68	7.366,68				0,00	0,00

Cap. di entrata	Descr.	Capitolo di spesa correlato	Descr.	Risorse vinc. nel risultato di amministrazione al 1/1/2023	Risorse vincolate applicate al bilancio dell'esercizio 2023	Entrate vincolate accertate nell'esercizio 2023	Impegni exerc. 2023 finanziati da entrate vincolate accertate nell'esercizio o da quote vincolate del risultato di amministrazione	Fondo plur. vinc. al 31/12/2023 finanziato da entrate vincolate accertate nell'esercizio o da quote vincolate del risultato di amministrazione	Cancellazione di residui attivi 'vincolati' o eliminazione del vincolo su quote del risultato di amministrazione (+) e cancellazione di residui passivi finanziati da risorse vincolate (-) (gestione dei residui)	Cancellazione nell'esercizio 2023 di impegni finanziari dal fondo plurimale vincolato dopo l'approvazione del rendiconto dell'esercizio 2022 non reimpegnati nell'esercizio 2023	Risorse vincolate nel bilancio al 31/12/2023	Risorse vincolate nel risultato di amministrazione al 31/12/2023
				(a)	(b)	(c)	(d)	(e)	(f)	(g)	(h) = (b) + (c) - (e) + (g)	(i) = (a) + (c) - (d) - (f) - (g)
22586	FONDO SVILUPPO E COESIONE 2014/2020 - DELIBERA CIPE 40/2020 - RISORSE A COMPENSAZIONE DELLA RIPROGRAMMAZIONE DEI POR PER EMERGENZA COVID - ENTRATE DI PARTE CORRENTE	53345	DELIBERA CIPE 40/2020 - SPESE PER ASSISTENZA TECNICA - PERSONALE A TEMPO DETERMINATO - QUOTA RETRIBUZIONE	0,00	0,00	44.397,40	44.397,40				0,00	0,00
22586	FONDO SVILUPPO E COESIONE 2014/2020 - DELIBERA CIPE 40/2020 - RISORSE A COMPENSAZIONE DELLA RIPROGRAMMAZIONE DEI POR PER EMERGENZA COVID - ENTRATE DI PARTE CORRENTE	53346	DELIBERA CIPE 40/2020 - SPESE PER ASSISTENZA TECNICA - PERSONALE A TEMPO DETERMINATO - QUOTA ONERI	0,00	0,00	12.392,59	12.392,59				0,00	0,00
22586	FONDO SVILUPPO E COESIONE 2014/2020 - DELIBERA CIPE 40/2020 - RISORSE A COMPENSAZIONE DELLA RIPROGRAMMAZIONE DEI POR PER EMERGENZA COVID - ENTRATE DI PARTE CORRENTE	53347	DELIBERA CIPE 40/2020 - SPESE PER ASSISTENZA TECNICA - PERSONALE A TEMPO DETERMINATO - QUOTA IRAP	0,00	0,00	3.769,40	3.769,40				0,00	0,00
22586	FONDO SVILUPPO E COESIONE 2014/2020 - DELIBERA CIPE 40/2020 - RISORSE A COMPENSAZIONE DELLA RIPROGRAMMAZIONE DEI POR PER EMERGENZA COVID - ENTRATE DI PARTE CORRENTE	62732	FSC - DELIBERA CIPE 40/2020 - SOSTEGNO GIOVANI LAUREATI PER ACCESSO A FORMAZIONE POST LAUREA (MASTER ITALIA)	0,00	0,00	46.457,70	46.457,70				0,00	0,00
22586	FONDO SVILUPPO E COESIONE 2014/2020 - DELIBERA CIPE 40/2020 - RISORSE A COMPENSAZIONE DELLA RIPROGRAMMAZIONE DEI POR PER EMERGENZA COVID - ENTRATE DI PARTE CORRENTE	62736	FSC - DELIBERA CIPE 40/2020 - AZIONI PER L'OCCUPABILITA' DEI GIOVANI CON FORMAZIONE DI LIVELLO SUPERIORE (ASSEGNI DI RICERCA)	0,00	0,00	925.287,66	925.287,66				0,00	0,00
22586	FONDO SVILUPPO E COESIONE 2014/2020 - DELIBERA CIPE 40/2020 - RISORSE A COMPENSAZIONE DELLA RIPROGRAMMAZIONE DEI POR PER EMERGENZA COVID - ENTRATE DI PARTE CORRENTE	62737	FSC - DELIBERA CIPE 40/2020 - PROGETTI A SOSTEGNO DELLA FREQUENZA UNIVERSITARIA NEL CONTESTO DELL'EMERGENZA COVID	0,00	0,00	114.279,67	114.279,67				0,00	0,00
22586	FONDO SVILUPPO E COESIONE 2014/2020 - DELIBERA CIPE 40/2020 - RISORSE A COMPENSAZIONE DELLA RIPROGRAMMAZIONE DEI POR PER EMERGENZA COVID - ENTRATE DI PARTE CORRENTE	62743	DELIBERA CIPE 40/2020 - FSC - ACQUISTO E PRESTAZIONI DI SERVIZI	0,00	0,00	5.881,08	5.881,08				0,00	0,00

Cap. di entrata	Descr.	Capitolo di spesa correlato	Descr.	Risorse vinc. nel risultato di amministrazione al 1/1/2023	Risorse vincolate applicate al bilancio dell'esercizio 2023	Entrate vincolate accertate nell'esercizio 2023	Impegni exerc. 2023 finanziati da entrate vincolate accertate nell'esercizio o da quote vincolate del risultato di amministrazione	Fondo plur. vinc. al 31/12/2023 finanziato da entrate vincolate accertate nell'esercizio o da quote vincolate del risultato di amministrazione	Cancellazione di residui attivi "vincolati" o eliminazione del vincolo su quote del risultato di amministrazione (+) e cancellazione di residui passivi finanziati da risorse vincolate (-) (gestione dei residui)	Cancellazione nell'esercizio 2023 di impegni finanziari dal fondo plurimennale vincolato dopo l'approvazione del rendiconto dell'esercizio 2022 non rimpugnati nell'esercizio 2023	Risorse vincolate nel bilancio al 31/12/2023	Risorse vincolate nel risultato di amministrazione al 31/12/2023
				(a)	(b)	(c)	(d)	(e)	(f)	(g)	(h) = (b) + (c) - (e) - (g)	(i) = (a) + (c) - (d) - (e) - (f) - (g)
22586	FONDO SVILUPPO E COESIONE 2014/2020 - DELIBERA CIPE 40/2020 - RISORSE A COMPENSAZIONE DELLA RIPROGRAMMAZIONE DEI POR PER EMERGENZA COVID - ENTRATE DI PARTE CORRENTE	62744	DELIBERA CIPE 40/2020 - FSC - ATTIVITA' DI COMUNICAZIONE	0,00	0,00	32.839,61	32.839,61				0,00	0,00
22586	FONDO SVILUPPO E COESIONE 2014/2020 - DELIBERA CIPE 40/2020 - RISORSE A COMPENSAZIONE DELLA RIPROGRAMMAZIONE DEI POR PER EMERGENZA COVID - ENTRATE DI PARTE CORRENTE	62745	DELIBERA CIPE 40/2020 - FSC - SERVIZI E DI AZIONI DI EMPOWERMENT FINALIZZATE A RAFFORZARE I PERCORSI DI PROFESSIONALIZZAZIONE E STABILIZZAZIONE PROFESSIONALE ED OCCUPAZIONALE DEI LAVORATORI	0,00	0,00	354.441,13	354.441,13				0,00	0,00
22586	FONDO SVILUPPO E COESIONE 2014/2020 - DELIBERA CIPE 40/2020 - RISORSE A COMPENSAZIONE DELLA RIPROGRAMMAZIONE DEI POR PER EMERGENZA COVID - ENTRATE DI PARTE CORRENTE	62746	DELIBERA CIPE 40/2020 - FSC "PERCORSI FORMATIVI DI IIEFP - TRASFERIMENTI A IMPRESE"	0,00	0,00	143.752,80	143.752,80				0,00	0,00
22586	FONDO SVILUPPO E COESIONE 2014/2020 - DELIBERA CIPE 40/2020 - RISORSE A COMPENSAZIONE DELLA RIPROGRAMMAZIONE DEI POR PER EMERGENZA COVID - ENTRATE DI PARTE CORRENTE	62747	DELIBERA CIPE 40/2020 - FSC "PERCORSI FORMATIVI DI IIEFP - TRASFERIMENTI A AAC"	0,00	0,00	810.701,64	810.701,64				0,00	0,00
22586	FONDO SVILUPPO E COESIONE 2014/2020 - DELIBERA CIPE 40/2020 - RISORSE A COMPENSAZIONE DELLA RIPROGRAMMAZIONE DEI POR PER EMERGENZA COVID - ENTRATE DI PARTE CORRENTE	62748	DELIBERA CIPE 40/2020 - FSC - VOUCHERS FORMATIVI JUST IN TIME - TRASFERIMENTI A FAM.	0,00	0,00	134.273,33	134.273,33				0,00	0,00
22586	FONDO SVILUPPO E COESIONE 2014/2020 - DELIBERA CIPE 40/2020 - RISORSE A COMPENSAZIONE DELLA RIPROGRAMMAZIONE DEI POR PER EMERGENZA COVID - ENTRATE DI PARTE CORRENTE	62749	DELIBERA CIPE 40/2020 - FSC "INDUSTRIA 4.0: AZIONI DI RIQUALIFICAZIONE E DI OUTPLACEMENT - TRASFERIMENTI A IMPRESE"	0,00	0,00	840.005,96	840.005,96				0,00	0,00
22586	FONDO SVILUPPO E COESIONE 2014/2020 - DELIBERA CIPE 40/2020 - RISORSE A COMPENSAZIONE DELLA RIPROGRAMMAZIONE DEI POR PER EMERGENZA COVID - ENTRATE DI PARTE CORRENTE	62750	DELIBERA CIPE 40/2020 - FSC "INDUSTRIA 4.0: AZIONI DI RIQUALIFICAZIONE E DI OUTPLACEMENT - TRASFERIMENTI A IST.SOC.PRIV.	0,00	0,00	361.669,84	361.669,84				0,00	0,00

Cap. di entrata	Descr.	Capitolo di spesa correlato	Descr.	Risorse vinc. nel risultato di amministrazione al 1/1/2023	Risorse vincolate applicate al bilancio dell'esercizio 2023	Entrate vincolate accertate nell'esercizio 2023	Impegni exerc. 2023 finanziati da entrate vincolate accertate nell'esercizio o da quote vincolate del risultato di amministrazione	Fondo plur. vinc. al 31/12/2023 finanziato da entrate vincolate accertate nell'esercizio o da quote vincolate del risultato di amministrazione	Cancellazione di residui attivi "vincolati" o eliminazione del vincolo su quote del risultato di amministrazione (+) e cancellazione di residui passivi finanziati da risorse vincolate (-) (gestione dei residui)	Cancellazione nell'esercizio 2023 di impegni finanziari dal fondo plurimennale vincolato dopo l'approvazione del rendiconto dell'esercizio 2022 non rimpugnati nell'esercizio 2023	Risorse vincolate nel bilancio al 31/12/2023	Risorse vincolate nel risultato di amministrazione al 31/12/2023
				(a)	(b)	(c)	(d)	(e)	(f)	(g)	(h) = (b) + (c) - (e) - (g)	(i) = (a) + (c) - (d) - (f) - (g)
22586	FONDO SVILUPPO E COESIONE 2014/2020 - DELIBERA CIPE 40/2020 - RISORSE A COMPENSAZIONE DELLA RIPROGRAMMAZIONE DEI POR PER EMERGENZA COVID - ENTRATE DI PARTE CORRENTE	62751	DELIBERA CIPE 40/2020 - FSC - FORMAZIONE DEI LIBERI PROFESSIONISTI E IMPRENDITORI - TRASFERIMENTI A FAM. N.A.C.	12.002,00	0,00	12.047,02	12.047,02				0,00	12.002,00
22586	FONDO SVILUPPO E COESIONE 2014/2020 - DELIBERA CIPE 40/2020 - RISORSE A COMPENSAZIONE DELLA RIPROGRAMMAZIONE DEI POR PER EMERGENZA COVID - ENTRATE DI PARTE CORRENTE	62752	DELIBERA CIPE 40/2020 - FSC - SOSTEGNO SISTEMA ZEROSEI	0,00	0,00	5.214.941,24	5.214.941,24				0,00	0,00
22586	FONDO SVILUPPO E COESIONE 2014/2020 - DELIBERA CIPE 40/2020 - RISORSE A COMPENSAZIONE DELLA RIPROGRAMMAZIONE DEI POR PER EMERGENZA COVID - ENTRATE DI PARTE CORRENTE	62753	DELIBERA CIPE 40/2020 - FSC - INTERVENTI SUL SISTEMA EDUCATIVO E DI ISTRUZIONE	0,00	0,00	886.822,35	886.822,35				0,00	0,00
22586	FONDO SVILUPPO E COESIONE 2014/2020 - DELIBERA CIPE 40/2020 - RISORSE A COMPENSAZIONE DELLA RIPROGRAMMAZIONE DEI POR PER EMERGENZA COVID - ENTRATE DI PARTE CORRENTE	62754	DELIBERA CIPE 40/2020 FSC - SCORRIMENTO AVVISO PUBBLICO DI FORMAZIONE STRATEGICA PER DIGITAL JOB E GREEN JOB	0,00	0,00	52.483,49	52.483,49				0,00	0,00
22586	FONDO SVILUPPO E COESIONE 2014/2020 - DELIBERA CIPE 40/2020 - RISORSE A COMPENSAZIONE DELLA RIPROGRAMMAZIONE DEI POR PER EMERGENZA COVID - ENTRATE DI PARTE CORRENTE	62770	DELIBERA CIPE 40/2020 FSC - SCORRIMENTO AVVISO PUBBLICO DI FORMAZIONE STRATEGICA PER DIGITAL JOB E GREEN JOB TRASFERIMENTI A ISP	0,00	0,00	6.502,60	6.502,60				0,00	0,00
22586	FONDO SVILUPPO E COESIONE 2014/2020 - DELIBERA CIPE 40/2020 - RISORSE A COMPENSAZIONE DELLA RIPROGRAMMAZIONE DEI POR PER EMERGENZA COVID - ENTRATE DI PARTE CORRENTE	62787	FSC - DELIBERA CIPE 40/2020 - AZIONI PER L'OCCUPABILITA' DEI GIOVANI CON FORMAZIONE DI LIVELLO SUPERIORE (ASSEGNI DI RICERCA) - TRASFERIMENTI A ENTI DI RICERCA	0,00	0,00	386.145,08	386.145,08				0,00	0,00
22586	FONDO SVILUPPO E COESIONE 2014/2020 - DELIBERA CIPE 40/2020 - RISORSE A COMPENSAZIONE DELLA RIPROGRAMMAZIONE DEI POR PER EMERGENZA COVID - ENTRATE DI PARTE CORRENTE	62875	DELIBERA CIPE 40/2020 FSC - SPESE DI ASSISTENZA TECNICA - ADESIONE GARA EUROPEA A PROCEDURA APERTA PER L'APPALTO DI SERVIZIO DI ESAME DEI RENDICONTI DI SPESA E CONTROLLI IN LOCO - LOTTO 2	0,00	0,00	148.664,41	148.664,41				0,00	0,00

Cap. di entrata	Descr.	Capitolo di spesa correlato	Descr.	Risorse vinc. nel risultato di amministrazione al 1/1/2023	Risorse vincolate applicate al bilancio dell'esercizio 2023	Entrate vincolate accertate nell'esercizio 2023	Impegni exerc. 2023 finanziati da entrate vincolate accertate nell'esercizio o da quote vincolate del risultato di amministrazione	Fondo plur. vinc. al 31/12/2023 finanziato da entrate vincolate accertate nell'esercizio o da quote vincolate del risultato di amministrazione	Cancellazione di residui attivi 'vincolati' o eliminazione del vincolo su quote del risultato di amministrazione (+) e cancellazione di residui passivi finanziati da risorse vincolate (-) (gestione dei residui)	Cancellazione nell'esercizio 2023 di impegni finanziari dal fondo plurimennale vincolato dopo l'approvazione del rendiconto dell'esercizio 2022 non rimpugnati nell'esercizio 2023	Risorse vincolate nel bilancio al 31/12/2023	Risorse vincolate nel risultato di amministrazione al 31/12/2023
				(a)	(b)	(c)	(d)	(e)	(f)	(g)	(h) = (b) + (c) - (e) - (g)	(i) = (a) + (c) - (d) - (e) - (f) - (g)
22586	FONDO SVILUPPO E COESIONE 2014/2020 - DELIBERA CIPE 40/2020 - RISORSE A COMPENSAZIONE DELLA RIPROGRAMMAZIONE DEI POR PER EMERGENZA COVID - ENTRATE DI PARTE CORRENTE	74378	DELIBERA CIPE 40/2020 FSC - SPESE DI ASSISTENZA TECNICA ORGANISMO INTERMEDIO ARTEA PER CONTROLLO E PAGAMENTI/MONITORAGGIO	0,00	0,00	159.534,59	159.534,59				0,00	0,00
22586	FONDO SVILUPPO E COESIONE 2014/2020 - DELIBERA CIPE 40/2020 - RISORSE A COMPENSAZIONE DELLA RIPROGRAMMAZIONE DEI POR PER EMERGENZA COVID - ENTRATE DI PARTE CORRENTE	74379	DELIBERA CIPE 40/2020 FSC - SPESE DI ASSISTENZA TECNICA ORGANISMO INTERMEDIO SVILUPPO TOSCANA PER CONTROLLO/PAGAMENTI E ATTIVITA' ISTRUTTORIE	0,00	0,00	289.736,94	289.736,94				0,00	0,00
22586	FONDO SVILUPPO E COESIONE 2014/2020 - DELIBERA CIPE 40/2020 - RISORSE A COMPENSAZIONE DELLA RIPROGRAMMAZIONE DEI POR PER EMERGENZA COVID - ENTRATE DI PARTE CORRENTE	74411	DELIBERA CIPE 40/2020 FSC - SPESE DI ASSISTENZA TECNICA - ADESIONE GARA EUROPEA A PROCEDURA APERTA PER L'APPALTO DI SERVIZIO DI ESAME DEI RENDICONTI DI SPESA E CONTROLLI IN LOCO - LOTTO 2	0,00	0,00	14.545,67	14.545,67				0,00	0,00
22586	FONDO SVILUPPO E COESIONE 2014/2020 - DELIBERA CIPE 40/2020 - RISORSE A COMPENSAZIONE DELLA RIPROGRAMMAZIONE DEI POR PER EMERGENZA COVID - ENTRATE DI PARTE CORRENTE	74412	DELIBERA CIPE 40/2020 - SPESE DI ASSISTENZA TECNICA - GARA EUROPEA A PROCEDURA APERTA PER L'APPALTO DI SERVIZIO DI ESAME DEI RENDICONTI DI SPESA E CONTROLLI IN LOCO RELATIVI AL FSE E AL FSC DELLA REGIONE TOSCANA	0,00	0,00	26.463,02	26.463,02				0,00	0,00
22586	FONDO SVILUPPO E COESIONE 2014/2020 - DELIBERA CIPE 40/2020 - RISORSE A COMPENSAZIONE DELLA RIPROGRAMMAZIONE DEI POR PER EMERGENZA COVID - ENTRATE DI PARTE CORRENTE	74413	DELIBERA CIPE 40/2020 FSC - SPESE DI ASSISTENZA TECNICA - MANUTENZIONE SISTEMI INFORMATIVI.	0,00	0,00	74.275,00	74.275,00				0,00	0,00
22586	FONDO SVILUPPO E COESIONE 2014/2020 - DELIBERA CIPE 40/2020 - RISORSE A COMPENSAZIONE DELLA RIPROGRAMMAZIONE DEI POR PER EMERGENZA COVID - ENTRATE DI PARTE CORRENTE	74414	DELIBERA CIPE 40/2020 FSC - SPESE DI ASSISTENZA TECNICA - ADESIONE GARA EUROPEA A PROCEDURA APERTA PER L'APPALTO DI SERVIZIO DI ESAME DEI RENDICONTI DI SPESA E CONTROLLI IN LOCO - LOTTO 2 - SETTORE FIL	0,00	0,00	14.050,27	14.050,27				0,00	0,00
22586	FONDO SVILUPPO E COESIONE 2014/2020 - DELIBERA CIPE 40/2020 - RISORSE A COMPENSAZIONE DELLA RIPROGRAMMAZIONE DEI POR PER EMERGENZA COVID - ENTRATE DI PARTE CORRENTE	74415	DELIBERA CIPE 40/2020 FSC - ASSE B INCLUSIONE SOCIALE E LOTTA ALLA POVERTA' - SPESE DI ASSISTENZA TECNICA - ADESIONE GARA EUROPEA A PROCEDURA APERTA PER L'APPALTO DI SERVIZIO DI ESAME DEI RENDICONTI DI SPESA E CONTROLLI IN LOCO - LOTTO 2	0,00	0,00	5.826,72	5.826,72				0,00	0,00

Cap. di entrata	Descr.	Capitolo di spesa correlato	Descr.	Risorse vinc. nel risultato di amministrazione al 1/1/2023	Risorse vincolate applicate al bilancio dell'esercizio 2023	Entrate vincolate accertate nell'esercizio 2023	Impegni exerc. 2023 finanziati da entrate vincolate accertate nell'esercizio o da quote vincolate del risultato di amministrazione	Fondo plur. vinc. al 31/12/2023 finanziato da entrate vincolate accertate nell'esercizio o da quote vincolate del risultato di amministrazione	Cancellazione di residui attivi "vincolati" o eliminazione del vincolo su quote del risultato di amministrazione (+) e cancellazione di residui passivi finanziati da risorse vincolate (-) (gestione dei residui)	Cancellazione nell'esercizio 2023 di impegni finanziari dal fondo plurimennale vincolato dopo l'approvazione del rendiconto dell'esercizio 2022 non reimpegnati nell'esercizio 2023	Risorse vincolate nel bilancio al 31/12/2023	Risorse vincolate nel risultato di amministrazione al 31/12/2023
				(a)	(b)	(c)	(d)	(e)	(f)	(g)	(h) = (b) + (c) - (e) - (g)	(i) = (a) + (c) - (d) - (f) - (g)
22586	FONDO SVILUPPO E COESIONE 2014/2020 - DELIBERA CIPE 40/2020 - RISORSE A COMPENSAZIONE DELLA RIPROGRAMMAZIONE DEI POR PER EMERGENZA COVID - ENTRATE DI PARTE CORRENTE	74416	DELIBERA CIPE 40/2020 - SPESE PER ASSISTENZA TECNICA - PERSONALE A TEMPO DETERMINATO - QUOTA RETRIBUZIONE M.P 0110	0,00	0,00	27.937,33	27.937,33				0,00	0,00
22586	FONDO SVILUPPO E COESIONE 2014/2020 - DELIBERA CIPE 40/2020 - RISORSE A COMPENSAZIONE DELLA RIPROGRAMMAZIONE DEI POR PER EMERGENZA COVID - ENTRATE DI PARTE CORRENTE	74417	DELIBERA CIPE 40/2020 - SPESE PER ASSISTENZA TECNICA - PERSONALE A TEMPO DETERMINATO - QUOTA ONERI M.P 0110	0,00	0,00	7.581,00	7.581,00				0,00	0,00
22586	FONDO SVILUPPO E COESIONE 2014/2020 - DELIBERA CIPE 40/2020 - RISORSE A COMPENSAZIONE DELLA RIPROGRAMMAZIONE DEI POR PER EMERGENZA COVID - ENTRATE DI PARTE CORRENTE	74418	DELIBERA CIPE 40/2020 - SPESE PER ASSISTENZA TECNICA - PERSONALE A TEMPO DETERMINATO - QUOTA IRAP M.P 0110	0,00	0,00	2.330,33	2.330,33				0,00	0,00
22586	FONDO SVILUPPO E COESIONE 2014/2020 - DELIBERA CIPE 40/2020 - RISORSE A COMPENSAZIONE DELLA RIPROGRAMMAZIONE DEI POR PER EMERGENZA COVID - ENTRATE DI PARTE CORRENTE	74419	DELIBERA CIPE 40/2020 - SPESE PER ASSISTENZA TECNICA - PERSONALE A TEMPO DETERMINATO - QUOTA RETRIBUZIONE M.P 1204	0,00	0,00	29.059,36	29.059,36				0,00	0,00
22586	FONDO SVILUPPO E COESIONE 2014/2020 - DELIBERA CIPE 40/2020 - RISORSE A COMPENSAZIONE DELLA RIPROGRAMMAZIONE DEI POR PER EMERGENZA COVID - ENTRATE DI PARTE CORRENTE	74420	DELIBERA CIPE 40/2020 - SPESE PER ASSISTENZA TECNICA - PERSONALE A TEMPO DETERMINATO - QUOTA ONERI M.P 1204	0,00	0,00	8.053,96	8.053,96				0,00	0,00
22586	FONDO SVILUPPO E COESIONE 2014/2020 - DELIBERA CIPE 40/2020 - RISORSE A COMPENSAZIONE DELLA RIPROGRAMMAZIONE DEI POR PER EMERGENZA COVID - ENTRATE DI PARTE CORRENTE	74421	DELIBERA CIPE 40/2020 - SPESE PER ASSISTENZA TECNICA - PERSONALE A TEMPO DETERMINATO - QUOTA IRAP M.P 1204	0,00	0,00	2.469,82	2.469,82				0,00	0,00
22586	FONDO SVILUPPO E COESIONE 2014/2020 - DELIBERA CIPE 40/2020 - RISORSE A COMPENSAZIONE DELLA RIPROGRAMMAZIONE DEI POR PER EMERGENZA COVID - ENTRATE DI PARTE CORRENTE	74428	DELIBERA CIPE 40/2020 - SPESE PER ASSISTENZA TECNICA - PERSONALE A TEMPO DETERMINATO - QUOTA RETRIBUZIONE M.P 1005	0,00	0,00	11.357,77	11.357,77				0,00	0,00

Cap. di entrata	Descr.	Capitolo di spesa correlato	Descr.	Risorse vinc. nel risultato di amministrazione al 1/1/2023	Risorse vincolate applicate al bilancio dell'esercizio 2023	Entrate vincolate accertate nell'esercizio 2023	Impegni exerc. 2023 finanziati da entrate vincolate accertate nell'esercizio o da quote vincolate del risultato di amministrazione	Fondo plur. vinc. al 31/12/2023 finanziato da entrate vincolate accertate nell'esercizio o da quote vincolate del risultato di amministrazione	Cancellazione di residui attivi 'vincolati' o eliminazione del vincolo su quote del risultato di amministrazione (+) e cancellazione di residui passivi finanziati da risorse vincolate (-) (gestione dei residui)	Cancellazione nell'esercizio 2023 di impegni finanziari dal fondo plurimennale vincolato dopo l'approvazione del rendiconto dell'esercizio 2022 non rimpagati nell'esercizio 2023	Risorse vincolate nel bilancio al 31/12/2023	Risorse vincolate nel risultato di amministrazione al 31/12/2023
				(a)	(b)	(c)	(d)	(e)	(f)	(g)	(b)-(a)+(c)-(d)-(e)+(g)	(b)-(a)+(c)-(d)-(e)-(f)+(g)
22586	FONDO SVILUPPO E COESIONE 2014/2020 - DELIBERA CIPE 40/2020 - RISORSE A COMPENSAZIONE DELLA RIPROGRAMMAZIONE DEI POR PER EMERGENZA COVID - ENTRATE DI PARTE CORRENTE	74429	DELIBERA CIPE 40/2020 - SPESE PER ASSISTENZA TECNICA - PERSONALE A TEMPO DETERMINATO - QUOTA ONERI M/P 1005	0,00	0,00	3.200,75	3.200,75				0,00	0,00
22586	FONDO SVILUPPO E COESIONE 2014/2020 - DELIBERA CIPE 40/2020 - RISORSE A COMPENSAZIONE DELLA RIPROGRAMMAZIONE DEI POR PER EMERGENZA COVID - ENTRATE DI PARTE CORRENTE	74430	DELIBERA CIPE 40/2020 - SPESE PER ASSISTENZA TECNICA - PERSONALE A TEMPO DETERMINATO - QUOTA IRAP M/P 1005	0,00	0,00	965,35	965,35				0,00	0,00
22589	D.M. 223/2020 - finanziamento statale per rinnovo parco autobus per il servizio di trasporto pubblico locale e regionale	32161	D.M. 223/2020 - RINNOVO DEI PARCHI AUTOBUS PER IL SERVIZIO DI TRASPORTO PUBBLICO LOCALE E REGIONALE	0,00	0,00	1.434.574,61	1.434.574,61				0,00	0,00
22590	FONDI FSC 2007-2013 (DELIBERA CIPE 57/2016) - ASSE A STRADE (INTERVENTI SRT 69 PONTE MOCARINI)	42883	FONDI FSC 2007-2013 (DELIBERA CIPE 57/2016) SRT 69 - VARIANTE PONTE MOCARINI - LAVORI	0,00	0,00	918.532,53	918.532,53				0,00	0,00
22591	RUNTS - REGISTRO UNICO NAZIONALE DEL TERZO SETTORE. TRASFERIMENTI CORRENTI DA AMMINISTRAZIONI CENTRALI	22189	RUNTS - REGISTRO UNICO NAZIONALE DEL TERZO SETTORE. TRASFERIMENTI CORRENTI A ENTI LOCALI	1.944.882,18	700.000,00		700.000,00				0,00	1.244.882,18
22591	RUNTS - REGISTRO UNICO NAZIONALE DEL TERZO SETTORE. TRASFERIMENTI CORRENTI DA AMMINISTRAZIONI CENTRALI	22190	RUNTS - REGISTRO UNICO NAZIONALE DEL TERZO SETTORE. TRASFERIMENTI CORRENTI AD ALTRI SOGGETTI	1.538.271,13	327.136,13		0,00				327.136,13	1.538.271,13
22591	RUNTS - REGISTRO UNICO NAZIONALE DEL TERZO SETTORE. TRASFERIMENTI CORRENTI DA AMMINISTRAZIONI CENTRALI	22211	SPESE PERSONALE A TEMPO INDETERMINATO RUNTS - REGISTRO UNICO NAZIONALE DEL TERZO SETTORE. TRASFERIMENTI CORRENTI A ENTI LOCALI	890.832,69	472.863,87		0,00				472.863,87	890.832,69
22592	FONDO SOSTEGNO LOCAZIONI A STUDENTI FUORI SEDE	62766	FONDO SOSTEGNO LOCAZIONI STUDENTI FUORI SEDE	50.977,17	50.977,17		0,00				50.977,17	50.977,17
22593	RISORSE PROVENIENTI DAGLI FEEL PER PROGETTI DI POLITICHE REGIONALI DI INTEGRAZIONE TARIFFARIA E VETTORIALE	32165	FONDO PER IL FINANZIAMENTO DELLE POLITICHE REGIONALI DI INTEGRAZIONE TARIFFARIA E VETTORIALE	17.358,27	0,00	183.231,50	183.231,50				0,00	17.358,27
22594	L.194/2015 - TRASFERIMENTO STATALE PER IL PROGETTO LE COMUNITA' DEL CIBO E DELLA BIODIVERSITA' DI INTERESSE AGRICOLO ED ALIMENTARE IN TOSCANA	52998	L.194/2015 PROGETTO COMUNITA' DEL CIBO E DELLA BIODIVERSITA' DI INTERESSE AGRICOLO ED ALIMENTARE IN TOSCANA - RISORSE STATALI	500,00	0,00		0,00		500,00		0,00	0,00

Cap. di entrata	Descr.	Capitolo di spesa correlato	Descr.	Risorse vinc. nel risultato di amministrazione al 1/1/2023	Risorse vincolate applicate al bilancio dell'esercizio 2023	Entrate vincolate accertate nell'esercizio 2023	Impegni exerc. 2023 finanziati da entrate vincolate accertate nell'esercizio o da quote vincolate del risultato di amministrazione	Fondo plur. vinc. al 31/12/2023 finanziato da entrate vincolate accertate nell'esercizio o da quote vincolate del risultato di amministrazione	Cancellazione di residui attivi 'vincolati' o eliminazione del vincolo su quote del risultato di amministrazione (+) e cancellazione di residui passivi finanziati da risorse vincolate (-) (gestione dei residui)	Cancellazione nell'esercizio 2023 di impegni finanziari dal fondo plurimennale vincolato dopo l'approvazione del rendiconto dell'esercizio 2022 non rimpagati nell'esercizio 2023	Risorse vincolate nel bilancio al 31/12/2023	Risorse vincolate nel risultato di amministrazione al 31/12/2023
				(a)	(b)	(c)	(d)	(e)	(f)	(g)	(h) = (a) + (c) - (e) + (g)	(i) = (b) + (c) - (d) - (f) + (g)
22596	POR FSE 2014/2020 - ANNO CONTABILE 1 LUGLIO 2020 - 30 GIUGNO 2021 - QUOTA FINANZIAMENTO DA ACCANTONARE ENTRATE DI PARTE CORRENTE	74384	ACCANTONAMENTO QUOTA 50% SU CERTIFICAZIONE SPESA POR FSE 2014/2020 NELL'ANNO CONTABILE 1 LUGLIO 2020 - 30 GIUGNO 2021.	17.177.266,91	0,00		0,00				0,00	17.177.266,91
22597	ACCANTONAMENTO QUOTA 50% SU CERTIFICAZIONE SPESA POR FSE 2014/2020 NELL'ANNO CONTABILE 1 LUGLIO 2020 - 30 GIUGNO 2021 PER FUTURO COFINANZIAMENTO POC	74385	ACCANTONAMENTO QUOTA 50% SU CERTIFICAZIONE SPESA POR FSE 2014/2020 NELL'ANNO CONTABILE 1 LUGLIO 2020 - 30 GIUGNO 2021.	15.762.623,09	0,00		0,00				0,00	15.762.623,09
22599	D.M. 541/2020 - FINANZIAMENTO STATALE PER SERVIZI AGGIUNTIVI NEL PERIODO DI EMERGENZA EPIDEMIOLOGICA DA COVID 19 - ANNUALITA' 2020	32186	FINANZIAMENTO PER SERVIZI AGGIUNTIVI NEL PERIODO DI EMERGENZA EPIDEMIOLOGICA DA COVID 19 DI CUI AL D.M. 541/2020	361.646,10	0,00		0,00				0,00	361.646,10
22600	PROGETTO FOR.ITALY - FONDO PER LE FORESTE ITALIANE - TRASFERIMENTI CORRENTI DA REGIONE CAPOFILA	52999	PROGETTO FOR.ITALY - FONDO PER LE FORESTE ITALIANE - TRASFERIMENTI CORRENTI A AMMINISTRAZIONI LOCALI	85.601,16	85.601,16		85.601,16				0,00	0,00
22601	PROGETTO MINISTERO DELL'INTERNO TRAIT D'UNION - TRAVAIL ET INCLUSION POUR LES TERRITOIRES ET LE DEVELOPPEMENT - QUOTA R.T.	12592	PROGETTO MINISTERO DELL'INTERNO TRAIT D'UNION - TRAVAIL ET INCLUSION POUR LES TERRITOIRES ET LE DEVELOPPEMENT - ATTIVITA' REGIONE TOSCANA	2.092,54	0,00	9.246,51	0,00	3.660,00			5.586,51	7.679,05
22601	PROGETTO MINISTERO DELL'INTERNO TRAIT D'UNION - TRAVAIL ET INCLUSION POUR LES TERRITOIRES ET LE DEVELOPPEMENT - QUOTA R.T.	12593	PROGETTO MINISTERO DELL'INTERNO TRAIT D'UNION - TRAVAIL ET INCLUSION POUR LES TERRITOIRES ET LE DEVELOPPEMENT - ATTIVITA' REGIONE TOSCANA - SPESE GENERALI	4.512,10	0,00		0,00				0,00	4.512,10
22602	PROGETTO MINISTERO DELL'INTERNO TRAIT D'UNION - TRAVAIL ET INCLUSION POUR LES TERRITOIRES ET LE DEVELOPPEMENT - QUOTA DA TRASFERIRE AI PARTNERS	12592	PROGETTO MINISTERO DELL'INTERNO TRAIT D'UNION - TRAVAIL ET INCLUSION POUR LES TERRITOIRES ET LE DEVELOPPEMENT - ATTIVITA' REGIONE TOSCANA	11.865,69	11.865,69		0,00	11.858,40			7,29	7,29
22602	PROGETTO MINISTERO DELL'INTERNO TRAIT D'UNION - TRAVAIL ET INCLUSION POUR LES TERRITOIRES ET LE DEVELOPPEMENT - QUOTA DA TRASFERIRE AI PARTNERS	12594	PROGETTO MINISTERO DELL'INTERNO TRAIT D'UNION - TRAVAIL ET INCLUSION POUR LES TERRITOIRES ET LE DEVELOPPEMENT - QUOTA DA TRASFERIRE A ENTI LOCALI	0,00	0,00	39.393,54	24.699,86				14.693,68	14.693,68

Cap. di entrata	Descr.	Capitolo di spesa correlato	Descr.	Risorse vinc. nel risultato di amministrazione al 1/1/2023	Risorse vincolate applicate al bilancio dell'esercizio 2023	Entrate vincolate accertate nell'esercizio 2023	Impegni exerc. 2023 finanziati da entrate vincolate accertate nell'esercizio o da quote vincolate del risultato di amministrazione	Fondo plur. vinc. al 31/12/2023 finanziato da entrate vincolate accertate nell'esercizio o da quote vincolate del risultato di amministrazione	Cancellazione di residui attivi 'vincolati' o eliminazione del vincolo su quote del risultato di amministrazione (+) e cancellazione di residui passivi finanziati da risorse vincolate (-) (gestione dei residui)	Cancellazione nell'esercizio 2023 di impegni finanziari dal fondo plurimale vincolato dopo l'approvazione del rendiconto dell'esercizio 2022 non rimpugnati nell'esercizio 2023	Risorse vincolate nel bilancio al 31/12/2023	Risorse vincolate nel risultato di amministrazione al 31/12/2023
				(a)	(b)	(c)	(d)	(e)	(f)	(g)	(h) = (b) + (c) - (e) - (f)	(i) = (a) + (c) - (d) - (f) - (g)
22602	PROGETTO MINISTERO DELL'INTERNO TRAIT D'UNION - TRAVAIL ET INCLUSION POUR LES TERRITOIRES ET LE DEVELOPPEMENT - QUOTA DA TRASFERIRE AI PARTNERS	12595	PROGETTO MINISTERO DELL'INTERNO TRAIT D'UNION - TRAVAIL ET INCLUSION POUR LES TERRITOIRES ET LE DEVELOPPEMENT - QUOTA DA TRASFERIRE A ASSOCIAZIONI PARTNER	0,01	0,00	397.717,55	182.702,78				215.014,77	215.014,78
22603	PC ITALIA FRANCIA MARITTIMO 2014-2020 - PROGETTO MOBIMART PLUS - REGIONE LIGURIA CAPOFILA SPESA CORRENTE - QUOTA FESR	32172	PC ITALIA-FRANCIA MARITTIMO 2014-2020 - PROGETTO MOBIMART PLUS - SPESE PER MISSIONI - QUOTA FESR	0,00	0,00	923,31	923,31	0,00			0,00	0,00
22603	PC ITALIA FRANCIA MARITTIMO 2014-2020 - PROGETTO MOBIMART PLUS - REGIONE LIGURIA CAPOFILA SPESA CORRENTE - QUOTA FESR	32174	PC ITALIA-FRANCIA MARITTIMO 2014-2020 - PROGETTO MOBIMART PLUS - SPESE PER SERVIZI- QUOTA FESR	0,00	0,00	8.739,57	8.739,57	0,00			0,00	0,00
22603	PC ITALIA FRANCIA MARITTIMO 2014-2020 - PROGETTO MOBIMART PLUS - REGIONE LIGURIA CAPOFILA SPESA CORRENTE - QUOTA FESR	32229	PC ITALIA-FRANCIA MARITTIMO 2014-2020 - PROGETTO MOBIMART PLUS- TRASFERIMENTI A ENTI LOCALI - QUOTA FESR	0,00	0,00	209.144,39	209.144,39				0,00	0,00
22603	PC ITALIA FRANCIA MARITTIMO 2014-2020 - PROGETTO MOBIMART PLUS - REGIONE LIGURIA CAPOFILA SPESA CORRENTE - QUOTA FESR	32267	PC ITALIA-FRANCIA MARITTIMO 2014-2020 - PROGETTO MOBIMART PLUS- TRASFERIMENTI A FONDAZIONE SISTEMA TOSCANA - QUOTA FESR	0,00	0,00	12.750,00	12.750,00				0,00	0,00
22604	PC ITALIA FRANCIA MARITTIMO 2014-2020 - PROGETTO MOBIMART PLUS - REGIONE LIGURIA CAPOFILA - SPESA CORRENTE - QUOTA STATO	32173	PC ITALIA-FRANCIA MARITTIMO 2014-2020 - PROGETTO MOBIMART PLUS - SPESE PER MISSIONI - QUOTA STATO	0,00	0,00	162,95	162,95	0,00			0,00	0,00
22604	PC ITALIA FRANCIA MARITTIMO 2014-2020 - PROGETTO MOBIMART PLUS - REGIONE LIGURIA CAPOFILA - SPESA CORRENTE - QUOTA STATO	32175	PC ITALIA-FRANCIA MARITTIMO 2014-2020 - PROGETTO MOBIMART PLUS - SPESE PER SERVIZI- QUOTA STATO	0,00	0,00	1.542,28	1.542,28	0,00			0,00	0,00
22604	PC ITALIA FRANCIA MARITTIMO 2014-2020 - PROGETTO MOBIMART PLUS - REGIONE LIGURIA CAPOFILA - SPESA CORRENTE - QUOTA STATO	32230	PC ITALIA-FRANCIA MARITTIMO 2014-2020 - PROGETTO MOBIMART PLUS- TRASFERIMENTO A ENTI LOCALI - QUOTA STATO	0,00	0,00	36.907,83	36.907,83				0,00	0,00
22604	PC ITALIA FRANCIA MARITTIMO 2014-2020 - PROGETTO MOBIMART PLUS - REGIONE LIGURIA CAPOFILA - SPESA CORRENTE - QUOTA STATO	32268	PC ITALIA-FRANCIA MARITTIMO 2014-2020 - PROGETTO MOBIMART PLUS- TRASFERIMENTI A FONDAZIONE SISTEMA TOSCANA- QUOTA STATO	0,00	0,00	2.250,00	2.250,00				0,00	0,00
22607	FSC 2014-2020 DEL C.I.P.E. 55/2016-LINEA DI AZIONE 2.3.1. INTERVENTI PER IL MIGLIORAMENTO DELLA QUALITA' DEI CORPI IDRICI, ASSE 2- RIMBORSO SPESE	53301	FSC 2014-2020 DEL C.I.P.E. 55/2016-LINEA DI AZIONE 2.3.1. INTERVENTI PER IL MIGLIORAMENTO DELLA QUALITA' DEI CORPI IDRICI, ASSE 2- SPESE PER LA CAMPAGNA DI MONITORAGGIO TRIENNALE DELLE MISURE DI PORTATA	0,00	0,00	99.896,98	99.896,98				0,00	0,00

Cap. di entrata	Descr.	Capitolo di spesa correlato	Descr.	Risorse vinc. nel risultato di amministrazione al 1/1/2023	Risorse vincolate applicate al bilancio dell'esercizio 2023	Entrate vincolate accertate nell'esercizio 2023	Impegni exerc. 2023 finanziati da entrate vincolate accertate nell'esercizio o da quote vincolate del risultato di amministrazione	Fondo plur. vinc. al 31/12/2023 finanziato da entrate vincolate accertate nell'esercizio o da quote vincolate del risultato di amministrazione	Cancellazione di residui attivi 'vincolati' o eliminazione del vincolo su quote del risultato di amministrazione (+) e cancellazione di residui passivi finanziati da risorse vincolate (-) (gestione dei residui)	Cancellazione nell'esercizio 2023 di impegni finanziari dal fondo plurimennale vincolato dopo l'approvazione del rendiconto dell'esercizio 2022 non rimpagati nell'esercizio 2023	Risorse vincolate nel bilancio al 31/12/2023	Risorse vincolate nel risultato di amministrazione al 31/12/2023
				(a)	(b)	(c)	(d)	(e)	(f)	(g)	(h) = (b) + (c) - (e) - (g)	(i) = (a) + (c) - (d) - (e) - (f) - (g)
22607	FSC 2014-2020 DEL CIPE 55/2016-LINEA DI AZIONE 2.3.1. INTERVENTI PER IL MIGLIORAMENTO DELLA QUALITA' DEI CORPI IDRICI, ASSE 2- RIMBORSO SPESE	53303	FSC 2014-2020 DEL CIPE 55/2016-LINEA DI AZIONE 2.3.1. INTERVENTI PER IL MIGLIORAMENTO DELLA QUALITA' DEI CORPI IDRICI, ASSE 2- SPESE PER LE ATTIVITA' DI MANUTENZIONE DI MONITORAGGIO	0,00	0,00	80.908,66	80.908,66				0,00	0,00
22607	FSC 2014-2020 DEL CIPE 55/2016-LINEA DI AZIONE 2.3.1. INTERVENTI PER IL MIGLIORAMENTO DELLA QUALITA' DEI CORPI IDRICI, ASSE 2- RIMBORSO SPESE	53316	FFSC 2014-2020 -LINEA DI AZIONE 2.3.1. - INTERVENTI PER IL MIGLIORAMENTO DELLA QUALITA' DEI CORPI IDRICI, ASSE 2 - SPESE PER LE ATTIVITA' DI MANUTENZIONE. BACINO PO	0,00	0,00	875,66	875,66				0,00	0,00
22607	FSC 2014-2020 DEL CIPE 55/2016-LINEA DI AZIONE 2.3.1. INTERVENTI PER IL MIGLIORAMENTO DELLA QUALITA' DEI CORPI IDRICI, ASSE 2- RIMBORSO SPESE	53317	FFSC 2014-2020 -LINEA DI AZIONE 2.3.1. - INTERVENTI PER IL MIGLIORAMENTO DELLA QUALITA' DEI CORPI IDRICI, ASSE 2 - SPESE PER LE ATTIVITA' DI MANUTENZIONE. DISTRETTO APPENNINO CENTRALE	0,00	0,00	504,96	504,96				0,00	0,00
22608	D.M. 61/2021 - FINANZIAMENTO PER SERVIZI AGGIUNTIVI NEL PERIODO DI EMERGENZA EPIDEMIOLOGICA DA COVID 19 - ANNUALITA' 2021 - RISORSE STATALI	32180	D.M. 61/2021 - FINANZIAMENTO PER SERVIZI AGGIUNTIVI NEL PERIODO DI EMERGENZA EPIDEMIOLOGICA DA COVID 19 - ANNUALITA' 2021 - FONDI STATALI	726.486,75	0,00		0,00				0,00	726.486,75
22608	D.M. 61/2021 - FINANZIAMENTO PER SERVIZI AGGIUNTIVI NEL PERIODO DI EMERGENZA EPIDEMIOLOGICA DA COVID 19 - ANNUALITA' 2021 - RISORSE STATALI	35196	D.M. 61/2021 - FINANZIAMENTO PER SERVIZI AGGIUNTIVI NEL PERIODO DI EMERGENZA EPIDEMIOLOGICA DA COVID 19 - ANNUALITA' 2021 - TRASFERIMENTI A EE.LL.	53.670,70	0,00		0,00				0,00	53.670,70
22610	PROGRAMMA HORIZON 2020 - PROGETTO TRANSCAN-3 - FINANZIAMENTO UE TRAMITE CAPOFILEA	22215	PROGRAMMA HORIZON 2020 - PROGETTO TRANSCAN-3 - MISSIONI	0,00	0,00	48.090,40	1.482,74		45.090,40		46.607,66	1.517,26
22618	OCDPNC N. 581/2019 E N. 438/2017 - ULTERIORI INTERVENTI URGENTI DI PROTEZIONE CIVILE CONSEGUENTI AGLI EVENTI SISMICI CHE HANNO COLPITO IL TERRITORIO DELLE REGIONI LAZIO, MARCHE, UMBRIA E ABRUZZO A PARTIRE DAL GIORNO 24 AGOSTO 2016	11490	OCDPNC 581/2019 E 438/2017 - ULTERIORI INTERVENTI URGENTI DI PROTEZIONE CIVILE CONSEGUENTI AGLI EVENTI SISMICI CHE HANNO COLPITO IL TERRITORIO DELLE REGIONI LAZIO, MARCHE, UMBRIA E ABRUZZO A PARTIRE DAL GIORNO 24 AGOSTO 2016. SPESE DI MANUTENZIONE	4.782,40	0,00		0,00				0,00	4.782,40
22620	INCASSO GENERATO DA ESCUSSIONE POLIZZA FIDEJUSSORIA, DESTINATO A INTERVENTI IN MATERIA DI RIFIUTI E BONIFICHE	53321	ACQUISTO DI BENI E SERVIZI PER GLI INTERVENTI DI CUI ALL'ART. 3 COMMA 27 L. 54/95, IN MATERIA DI RIFIUTI E BONIFICHE	93.623,26	0,00		0,00				0,00	93.623,26

Cap. di entrata	Descr.	Capitolo di spesa correlato	Descr.	Risorse vinc. nel risultato di amministrazione al 1/1/2023	Risorse vincolate applicate al bilancio dell'esercizio 2023	Entrate vincolate accertate nell'esercizio 2023	Impegni exerc. 2023 finanziati da entrate vincolate accertate nell'esercizio o da quote vincolate del risultato di amministrazione	Fondo plur. vinc. al 31/12/2023 finanziato da entrate vincolate accertate nell'esercizio o da quote vincolate del risultato di amministrazione	Cancellazione di residui attivi 'vincolati' o eliminazione del vincolo su quote del risultato di amministrazione (+) e cancellazione di residui passivi finanziati da risorse vincolate (-) (gestione dei residui)	Cancellazione nell'esercizio 2023 di impegni finanziari dal fondo plurimennale vincolato dopo l'approvazione del rendiconto dell'esercizio 2022 non rimpinguati nell'esercizio 2023	Risorse vincolate nel bilancio al 31/12/2023	Risorse vincolate nel risultato di amministrazione al 31/12/2023
				(a)	(b)	(c)	(d)	(e)	(f)	(g)	(h) = (b) + (c) - (e) - (f)	(i) = (a) + (c) - (d) - (f) - (g)
22623	FONDO PER L'INCLUSIONE DELLE PERSONE SORDE E CON IPOACUSIA	24603	INTERVENTI PER L'INCLUSIONE DI PERSONE SORDE E CON IPOACUSIA. AVVISO PUBBLICO UFFICIO POLITICHE PER PERSONE CON DISABILITA'	0,00	0,00	428.875,20	428.875,20				0,00	0,00
22626	AIUTI PER CONTENIMENTO E CONTRASTO EMERGENZA EPIDEMIOLOGICA COVID 19 - ATTIVITA' PARCHI TEMATICI E GEOLOGICI, ACQUARI E GIARDINI ZOOLOGICI DL 75/2021 ART 8 COMMA 2	nc	CONTRIBUTO STRAORDINARIO A SOSTEGNO DEGLI OPERATORI DEL SETTORE TURISTICO-RICETTIVO, TERMALE E DELLA RISTORAZIONE NEI COMPRESORI SCIUSTICI TOSCANI	914.298,55	0,00		0,00				0,00	914.298,55
22629	PROGETTO COMUNITARIO HORIZON 2020 ONEFOREST ENTRATA QUOTA UE 100% - CAPOFLA ROSENHEIM TECHNICAL UNIVERSITY	24609	PROGRAMMA COMUNITARIO HORIZON 2020 - PROGETTO ONEFOREST - MISSIONI QUOTA UE 100%	2.411,43	2.411,43	855,85	1.521,82				1.745,46	1.745,46
22629	PROGETTO COMUNITARIO HORIZON 2020 ONEFOREST ENTRATA QUOTA UE 100% - CAPOFLA ROSENHEIM TECHNICAL UNIVERSITY	24611	PROGRAMMA COMUNITARIO HORIZON 2020 - PROGETTO ONEFOREST - PRESTAZIONI PROFESSIONALI E SPECIALISTICHE QUOTA UE 100%	2.302,69	2.302,69	8.520,03	0,00				10.822,72	10.822,72
22629	PROGETTO COMUNITARIO HORIZON 2020 ONEFOREST ENTRATA QUOTA UE 100% - CAPOFLA ROSENHEIM TECHNICAL UNIVERSITY	24612	PROGRAMMA COMUNITARIO HORIZON 2020 - PROGETTO ONEFOREST - PERSONALE TEMPO INDETERMINATO - QUOTA UE 100%	65.016,37	65.016,37		0,00				65.016,37	65.016,37
22639	L.194/2015 PROGETTO ITINERARI VIRTUALI DELL'AGROBIODIVERSITA'IN TOSCANA - RISORSE STATALI	53355	L.194/2015 PROGETTO ITINERARI VIRTUALI DELL'AGROBIODIVERSITA'IN TOSCANA - RISORSE STATALI	118,00	0,00		0,00				0,00	118,00
22640	CONTRIBUTO DELLO STATO PER IL CONFERIMENTO DI INCARICHI DI COLLABORAZIONE PER IL SUPPORTO AI PROCEDIMENTI AMMINISTRATIVI CONNESSI ALL'ATTUAZIONE DEL PNRR	72131	CONFERIMENTO DI INCARICHI DI COLLABORAZIONE PER IL SUPPORTO AI PROCEDIMENTI AMMINISTRATIVI CONNESSI ALL'ATTUAZIONE DEL PNRR - FINANZIAMENTO STATALE	12.240,64	0,00	3.413.586,96	3.413.586,96				0,00	12.240,64
22644	ENTRATE STATALI DA COMPENSAZIONE PER RIDUZIONE RICAVI TARIFFARI NEL PERIODO DI EMERGENZA EPIDEMIOLOGICA DA COVID 19 - SALDO 2020 - DL. 41/2021	32207	D.L. 41/2021 - COMPENSAZIONE PER RIDUZIONE RICAVI TARIFFARI NEL PERIODO DI EMERGENZA EPIDEMIOLOGICA DA COVID 19 - SALDO 2020 AMBITO FERROVIARIO	0,00	0,00		0,00		-58.729,14		0,00	58.729,14
22645	ACCOGLIENZA DI GENITORI DETENUTI CON BAMBINI AL SEGUITO IN CASE-FAMIGLIA PROTETTE E IN CASE ALLOGGIO PER L'ACCOGLIENZA RESIDENZIALE DEI NUCLEI MAMMA-BAMBINO	22325	ACCOGLIENZA DI GENITORI DETENUTI CON BAMBINI AL SEGUITO IN CASE-FAMIGLIA PROTETTE E IN CASE ALLOGGIO PER L'ACCOGLIENZA RESIDENZIALE DEI NUCLEI MAMMA-BAMBINO	0,00	0,00	47.722,06	47.722,06				0,00	0,00

Cap. di entrata	Descr.	Capitolo di spesa correlato	Descr.	Risorse vinc. nel risultato di amministrazione al 1/1/2023	Risorse vincolate applicate al bilancio dell'esercizio 2023	Entrate vincolate accertate nell'esercizio 2023	Impegni exerc. 2023 finanziati da entrate vincolate accertate nell'esercizio o da quote vincolate del risultato di amministrazione	Fondo plur. vinc. al 31/12/2023 finanziato da entrate vincolate accertate nell'esercizio o da quote vincolate del risultato di amministrazione	Cancellazione di residui attivi "vincolati" o eliminazione del vincolo su quote del risultato di amministrazione (+) e cancellazione di residui passivi finanziati da risorse vincolate (-) (gestione dei residui)	Cancellazione nell'esercizio 2023 di impegni finanziari dal fondo plurimennale vincolato dopo l'approvazione del rendiconto dell'esercizio 2022 non rimpinguati nell'esercizio 2023	Risorse vincolate nel bilancio al 31/12/2023	Risorse vincolate nel risultato di amministrazione al 31/12/2023
				(a)	(b)	(c)	(d)	(e)	(f)	(g)	(h) = (b) + (c) - (e) - (g)	(i) = (a) + (c) - (d) - (f) - (g)
22646	PROMOZIONE SISTEMA TERRITORIALE TOSCANO PER LO SVILUPPO SU UNA RETE INTEGRATA DI SERVIZI PUBBLICI PER L'ASSISTENZA GENERALE ALLE VITTIME DI OGNI TIPOLOGIA DI REATO	23236	PROMOZIONE SISTEMA TERRITORIALE TOSCANO PER LO SVILUPPO SU UNA RETE INTEGRATA DI SERVIZI PUBBLICI PER L'ASSISTENZA GENERALE ALLE VITTIME DI OGNI TIPOLOGIA DI REATO	0,00	0,00	112.200,00	112.200,00				0,00	0,00
22652	FINANZIAMENTI STATALI PER PROGETTI DI RECUPERO AUTORI VIOLENZA	24629	INTERVENTI EX ART. 26 BIS DEL DECRETO LEGGE N. 104 DEL 2020 VOLTI ALLA PROMOZIONE E AL RECUPERO DEGLI UOMINI AUTORI DI VIOLENZA. TRASFERIMENTI CORRENTI A ASSOCIAZIONI	0,00	0,00	564.025,00	0,00	559.474,25			4.550,75	4.550,75
22654	CONTRIBUTO STRAORDINARIO DEL MINISTERO DELLA TRANSIZIONE ECOLOGICA - DIRETTIVA HABITAT 92/43/CEE - MISURE DI CONSERVAZIONE E OBIETTIVI NELLE ZONE SPECIALI DI CONSERVAZIONE SITI NATURA 2000	41244	Direttiva Habitat 92/43/CEE - Gestione dei Siti di Interesse Comunitario Zone Speciali di Conservazione - Finanziamento straordinario	56,69	0,00		0,00				0,00	56,69
22662	ACQUISIZIONE RISORSE DI CUI AL DM 269/2020 PER FINANZIAMENTI AI COMUNI SU INTERVENTI DI BONIFICA PER I SITI ORFANI	42935	FINANZIAMENTI AI COMUNI PER INTERVENTI DI BONIFICA SUI SITI ORFANI DI CUI AL DM 269/2020	3.064.493,31	3.064.493,31		0,00	3.064.493,31			0,00	0,00
22665	PROGETTO 40 READY - TRASFERIMENTI DA CAPOFILA ASEV. QUOTA STATALE	62833	PROGETTO 40 REDY - COSTI INDIRETTI - QUOTA STATO 15%	0,00	0,00	1.220,55	0,00		1.220,55		1.220,55	0,00
22665	PROGETTO 40 READY - TRASFERIMENTI DA CAPOFILA ASEV. QUOTA STATALE	62835	PROGETTO 40 READY - SPESE PERSONALE TEMPO INDETERMINTO - QUOTA STATO (15%)	0,00	0,00	1.663,80	0,00		1.663,80		1.663,80	0,00
22665	PROGETTO 40 READY - TRASFERIMENTI DA CAPOFILA ASEV. QUOTA STATALE	62836	PROGETTO READY 40 - ACQUISTO BENI E SERVIZI QUOTA COFINANZIAMENTO STATALE 15%	0,00	0,00	2.831,31	0,00		2.831,31		2.831,31	0,00
22665	PROGETTO 40 READY - TRASFERIMENTI DA CAPOFILA ASEV. QUOTA STATALE	62837	PROGETTO 40 READY - MISSIONI QUOTA COFINANZIAMENTO STATALE 15%	0,00	0,00	1.530,50	0,00		1.530,50		1.530,50	0,00
22669	FSC 2021/2027 - DELIBERA CIPESS 79/2021	31443	*FSC 2021/2027 - DELIBERA CIPE 79/2021* - REALIZZAZIONE SISTEMA CONTINUO DI DRAGAGGIO E TRASFERIMENTO SEDIMENTI AL PORTO DI VIAREGIO	0,00	0,00	1.200.000,00	1.200.000,00				0,00	0,00
22669	FSC 2021/2027 - DELIBERA CIPESS 79/2021	32221	FSC 2021/2027 - DELIBERA CIPE N. 79/2021 - CICLOVIE DI INTERESSE REGIONALE - CICLOVIA TIRRENICA: TRATTO LOC. SANTA LIBERATA LOC. POZZARELLO	0,00	0,00	580.000,00	580.000,00				0,00	0,00

Cap. di entrata	Descr.	Capitolo di spesa correlato	Descr.	Risorse vinc. nel risultato di amministrazione al 1/1/2023	Risorse vincolate applicate al bilancio dell'esercizio 2023	Entrate vincolate accertate nell'esercizio 2023	Impegni exerc. 2023 finanziati da entrate vincolate accertate nell'esercizio o da quote vincolate del risultato di amministrazione	Fondo plur. vinc. al 31/12/2023 finanziato da entrate vincolate accertate nell'esercizio o da quote vincolate del risultato di amministrazione	Cancellazione di residui attivi 'vincolati' o eliminazione del vincolo su quote del risultato di amministrazione (+) e cancellazione di residui passivi finanziati da risorse vincolate (-) (gestione dei residui)	Cancellazione nell'esercizio 2023 di impegni finanziari dal fondo pluriennale vincolato dopo l'approvazione del rendiconto dell'esercizio 2022 non rimpagati nell'esercizio 2023	Risorse vincolate nel bilancio al 31/12/2023	Risorse vincolate nel risultato di amministrazione al 31/12/2023
				(a)	(b)	(c)	(d)	(e)	(f)	(g)	(b)-(a)+(c)-(e)+(g)	(b)-(a)+(c)-(e)-(f)-(g)
22669	FSC 2021/2027 - DELIBERA CIPESS 79/2021	32222	FSC 2021/2027 - DELIBERA CIPE N.79/2021 - CICLOVIE DI INTERESSE REGIONALE - CICLOVIA LUCCA PONTEREDERA: TRATTO LUCCA CAPANNORI DENOMINATO DALLE FONTI ALLA FONTANE	0,00	0,00	115.000,00	115.000,00				0,00	0,00
22669	FSC 2021/2027 - DELIBERA CIPESS 79/2021	33085	FSC 2021/2027 - DELIBERA CIPESS 79/2021 - ACQUISIZIONE AL PATRIMONIO PUBBLICO DI COMPLESSI IMMOBILIARI COSTITUITI DA ALLOGGI PRONTI DA DESTINARE A EDILIZIA RESIDENZIALE PUBBLICA	0,00	0,00	5.363.571,28	5.363.571,28				0,00	0,00
22669	FSC 2021/2027 - DELIBERA CIPESS 79/2021	34302	FSC 2021/2027 - DELIBERA CIPE 79/2021 - DRAGAGGIO DEL PORTO FLUVIALE DI CASTIGLIONE DELLA PESCAIA	0,00	0,00	1.414.607,87	1.414.607,87				0,00	0,00
22669	FSC 2021/2027 - DELIBERA CIPESS 79/2021	41250	FSC 2021/2027 - DELIBERA CIPE 79/2021 - REALIZZAZIONE INTERVENTI DI DIFESA DEL SUOLO GENIO CIVILE VALDARNO SUPERIORE	0,00	0,00	854.000,00	854.000,00				0,00	0,00
22669	FSC 2021/2027 - DELIBERA CIPESS 79/2021	42953	FSC 2021/2027 - DELIBERA CIPE 79/2021 - FINANZIAMENTO INTERVENTI DI DIFESA DEL SUOLO GENIO CIVILE VALDARNO CENTRALE	0,00	0,00	1.134.000,00	1.134.000,00				0,00	0,00
22669	FSC 2021/2027 - DELIBERA CIPESS 79/2021	42955	FSC 2021/2027 - DELIBERA CIPE 79/2021 - REALIZZAZIONE INTERVENTI DI DIFESA DEL SUOLO GENIO CIVILE TOSCANA NORD	0,00	0,00	11.368,98	11.368,98				0,00	0,00
22669	FSC 2021/2027 - DELIBERA CIPESS 79/2021	42956	FSC 2021/2027 - DELIBERA CIPE 79/2021 - FINANZIAMENTO INTERVENTI DI DIFESA DEL SUOLO GENIO CIVILE TOSCANA NORD	0,00	0,00	148.251,22	148.251,22				0,00	0,00
22669	FSC 2021/2027 - DELIBERA CIPESS 79/2021	53371	FSC 2021/2027 - DELIBERA CIPE 79/2021 - PIATTAFORMA LOGISTICA E DIGITALE PER E-COMMERCE PER PRODOTTI AGROALIMENTARI TOSCANI	0,00	0,00	304.606,32	304.606,32				0,00	0,00
22669	FSC 2021/2027 - DELIBERA CIPESS 79/2021	53373	FSC 2021/2027 - DELIBERA CIPE 79/2021 - AIUTI AGLI INVESTIMENTI R&S DELLE IMPRESE	0,00	0,00	4.724.023,80	4.724.023,80				0,00	0,00
22669	FSC 2021/2027 - DELIBERA CIPESS 79/2021	62843	FSC 2021/2027 - DELIBERA CIPE 79/2021 - EDILIZIA SCOLASTICA	0,00	0,00	3.818.462,63	3.818.462,63				0,00	0,00
22672	D.I.4/2022 - PNRR MISURA M2C2-2.3- RAFFORZAMENTO MOBILITA' CICLISTICA - CICLOVIE TURISTICHE INTERVENTI PER LA REALIZZAZIONE DELLA CICLOVIA FIRENCA - TRATTO TOSCANO -	32234	D.I.4/2022 - PNRR M2C2-4.1.1- RAFFORZAMENTO MOBILITA' CICLISTICA - CICLOVIE TURISTICHE - INTERVENTI PER LA REALIZZAZIONE DELLA CICLOVIA FIRENCA - TRATTO TOSCANO - TRASFERIMENTO AGLI EE.LL.	1.803.886,59	1.803.886,58		1.538.886,59	264.999,99	0,01		0,00	0,00

Cap. di entrata	Descr.	Capitolo di spesa correlato	Descr.	Risorse vinc. nel risultato di amministrazione al 1/1/2023	Risorse vincolate applicate al bilancio dell'esercizio 2023	Entrate vincolate accertate nell'esercizio 2023	Impegni exerc. 2023 finanziati da entrate vincolate accertate nell'esercizio o da quote vincolate del risultato di amministrazione	Fondo plur. vinc. al 31/12/2023 finanziato da entrate vincolate accertate nell'esercizio o da quote vincolate del risultato di amministrazione	Cancellazione di residui attivi 'vincolati' o eliminazione del vincolo su quote del risultato di amministrazione (+) e cancellazione di residui passivi finanziati da risorse vincolate (-) (gestione dei residui)	Cancellazione nell'esercizio 2023 di impegni finanziari dal fondo plurimennale vincolato dopo l'approvazione del rendiconto dell'esercizio 2022 non rimpugnati nell'esercizio 2023	Risorse vincolate nel bilancio al 31/12/2023	Risorse vincolate nel risultato di amministrazione al 31/12/2023
				(a)	(b)	(c)	(d)	(e)	(f)	(g)	(h) = (b) + (c) - (e) - (g)	(i) = (a) + (c) - (d) - (f) - (g)
22673	D.L. 4/2022 - PNRR MISURA M2C2-23 RAFFORZAMENTO MOBILITA' CICLISTICA - CICLOVIE TURISTICHE INTERVENTI PER LA REALIZZAZIONE DELLA CICLOVIA DEL SOLE TRATTO TOSCANO	32235	D.L. 4/2022 - PNRR M2C2-4.1.1 RAFFORZAMENTO MOBILITA' CICLISTICA - CICLOVIE TURISTICHE -INTERVENTI PER LA REALIZZAZIONE DELLA CICLOVIA DEL SOLE TRATTO TOSCANO - TRASFERIMENTO AGLI E.E.LL.	951.688,42	951.688,42		0,00	951.688,42			0,00	0,00
22674	D.L. 171/2022 - FINANZIAMENTO PER L'ESPLETAMENTO DEI SERVIZI AGGIUNTIVI E ATTIVITA' DI CONTROLLO NEL TPL NEL PERIODO DI EMERGENZA EPIDEMIOLOGICA DA COVID-19 - ANNUALITA' 2022 - FONDI STATALI	32256	D.L. 171/2022E D.L. 389/2022 - FINANZIAMENTO PER L'ESPLETAMENTO DEI SERVIZI AGGIUNTIVI E ATTIVITA' DI CONTROLLO NEL TPL NEL PERIODO DI EMERGENZA EPIDEMIOLOGICA DA COVID-19 - TRASFERIMENTO A E.E.LL.	0,00	0,00	218.968,71	218.968,71				0,00	0,00
22674	D.L. 171/2022 - FINANZIAMENTO PER L'ESPLETAMENTO DEI SERVIZI AGGIUNTIVI E ATTIVITA' DI CONTROLLO NEL TPL NEL PERIODO DI EMERGENZA EPIDEMIOLOGICA DA COVID-19 - ANNUALITA' 2022 - FONDI STATALI	32257	D.L. 171/2022 E D.L. 389/2022 - FINANZIAMENTO PER L'ESPLETAMENTO DEI SERVIZI AGGIUNTIVI E ATTIVITA' DI CONTROLLO NEL TPL NEL PERIODO DI EMERGENZA EPIDEMIOLOGICA DA COVID-19 E PER SERVIZI RELATIVI AL TPL GOMMA	0,00	0,00	157.994,09	157.994,09				0,00	0,00
22676	PNRR, MISSIONE 1 - COMPONENT 3 - CULTURA 4.0 (M1C3)- MISURA 2 - INVESTIMENTO 2.3: "PROGRAMMI PER VALORIZZARE L'IDENTITA' DEI LUOGHI: PARCHI E GIARDINI STORICI" - RESTAURO GIARDINO STORICO VILLA MEDICEA DI CAREGGI	32237	PNRR, MISSIONE 1 - COMPONENT 3 CULTURA 4.0 (M1C3)- MISURA 2 - INVESTIMENTO 2.3: "PROGRAMMI PER VALORIZZARE L'IDENTITA' DEI LUOGHI: PARCHI E GIARDINI STORICI" - RESTAURO GIARDINO STORICO VILLA MEDICEA DI CAREGGI	0,00	0,00	150.000,00	150.000,00				0,00	0,00
22677	FONDO PER LA CULTURA - ART. 184 DL 34/2020 - RESTAURO SUPERFICI AFFRESCATE VILLA MEDICEA DI CAREGGI	32238	FONDO PER LA CULTURA - ART. 184 DL 34/2020 - RESTAURO SUPERFICI AFFRESCATE VILLA MEDICEA DI CAREGGI	647.500,00	647.500,00	42.660,74	333.920,00	356.240,74			0,00	0,00
22681	INTERREG IT FR MARITTIMO 2021-2027- ENTRATE STATALI A FRONTE DI SPESE CORRENTI	12618	INTERREG IT FR MARITTIMO 2021-2027 - TRASFERIMENTI CORRENTI AD ENTI PUBBLICI LOCALI - QUOTA STATO	0,00	0,00	1.112.019,87	0,00				1.112.019,87	1.112.019,87
22681	INTERREG IT FR MARITTIMO 2021-2027- ENTRATE STATALI A FRONTE DI SPESE CORRENTI	12625	INTERREG IT FR MARITTIMO 2021-2027 - ASSISTENZA TECNICA - SERVIZI - QUOTA STATO	0,00	0,00	195.285,05	10.004,00				185.281,05	185.281,05
22681	INTERREG IT FR MARITTIMO 2021-2027- ENTRATE STATALI A FRONTE DI SPESE CORRENTI	12627	INTERREG IT FR MARITTIMO 2021-2027 - ASSISTENZA TECNICA - SERVIZI INFORMATICI - QUOTA STATO	0,00	0,00	27.262,15	0,00				27.262,15	27.262,15
22681	INTERREG IT FR MARITTIMO 2021-2027- ENTRATE STATALI A FRONTE DI SPESE CORRENTI	12631	INTERREG IT FR MARITTIMO 2021-2027 - ASSISTENZA TECNICA - A ATTIVITA' DI RAPPRESENTANZA ED ORGANIZZAZIONE EVENTI E PUBBLICITA' - QUOTA STATO	0,00	0,00	49.682,86	1.476,55	927,17			47.279,14	47.279,14

Cap. di entrata	Descr.	Capitolo di spesa correlato	Descr.	Risorse vinc. nel risultato di amministrazione al 1/1/2023	Risorse vincolate applicate al bilancio dell'esercizio 2023	Entrate vincolate accertate nell'esercizio 2023	Impegni exerc. 2023 finanziati da entrate vincolate accertate nell'esercizio o da quote vincolate del risultato di amministrazione	Fondo plur. vinc. al 31/12/2023 finanziato da entrate vincolate accertate nell'esercizio o da quote vincolate del risultato di amministrazione	Cancellazione di residui attivi 'vincolati' o eliminazione del vincolo su quote del risultato di amministrazione (+) e cancellazione di residui passivi finanziati da risorse vincolate (-) (gestione dei residui)	Cancellazione nell'esercizio 2023 di impegni finanziari dal fondo pluriennale vincolato dopo l'approvazione del rendiconto dell'esercizio 2022 non rimpugnati nell'esercizio 2023	Risorse vincolate nel bilancio al 31/12/2023	Risorse vincolate nel risultato di amministrazione al 31/12/2023
				(a)	(b)	(c)	(d)	(e)	(f)	(g)	(b)-(f)+(c)-(e)+(g)	(b)-(a)+(c)-(d)-(e)-(f)-(g)
22681	INTERREG IT FR MARITTIMO 2021-2027- ENTRATE STATALI A FRONTE DI SPESE CORRENTI	12633	INTERREG IT FR MARITTIMO 2021-2027 - ASSISTENZA TECNICA - PRESTAZIONI PROFESSIONALI E SPECIALISTICHE - QUOTA STATO	0,00	0,00	35.972,51	332,91	667,09			34.972,51	34.972,51
22681	INTERREG IT FR MARITTIMO 2021-2027- ENTRATE STATALI A FRONTE DI SPESE CORRENTI	12651	INTERREG IT FR MARITTIMO 2021 - 2027 - ASSISTENZA TECNICA - MISSIONI - QUOTA STATO	0,00	0,00	3.000,00	938,22				2.061,78	2.061,78
22681	INTERREG IT FR MARITTIMO 2021-2027- ENTRATE STATALI A FRONTE DI SPESE CORRENTI	12657	INTERREG IT FR MARITTIMO 2021-2027 - ASSISTENZA TECNICA - SERVIZI - PERSONALE A TEMPO DETERMINATO - MISS/PROGR: 1902 - IRAP QUOTA STATO (20%)	0,00	0,00	581,78	471,59				110,19	110,19
22681	INTERREG IT FR MARITTIMO 2021-2027- ENTRATE STATALI A FRONTE DI SPESE CORRENTI	12659	INTERREG IT FR MARITTIMO 2021-2027 - ASSISTENZA TECNICA - SERVIZI - PERSONALE A TEMPO DETERMINATO - MISS/PROGR: 1902 - ONERI QUOTA STATO (20%)	0,00	0,00	1.893,23	1.563,76				329,47	329,47
22681	INTERREG IT FR MARITTIMO 2021-2027- ENTRATE STATALI A FRONTE DI SPESE CORRENTI	12661	INTERREG IT FR MARITTIMO 2021-2027 - ASSISTENZA TECNICA - SERVIZI - PERSONALE A TEMPO DETERMINATO - MISS/PROGR: 1902 - RETRIBUZIONI QUOTA STATO (20%)	0,00	0,00	6.844,45	5.568,43				1.276,02	1.276,02
22681	INTERREG IT FR MARITTIMO 2021-2027- ENTRATE STATALI A FRONTE DI SPESE CORRENTI	12696	INTERREG IT FR MARITTIMO 2021 - 2027 - ASSISTENZA TECNICA - MISSIONI - QUOTA STATO	0,00	0,00	600,00	67,10				532,90	532,90
22681	INTERREG IT FR MARITTIMO 2021-2027- ENTRATE STATALI A FRONTE DI SPESE CORRENTI	12698	INTERREG IT FR MARITTIMO 2021-2027 - ASSISTENZA TECNICA TERRITORIALE - ATTIVITA' DI RAPPRESENTANZA ED ORGANIZZAZIONE EVENTI E PUBBLICITA' - QUOTA STATO	0,00	0,00	1.000,00	0,00				1.000,00	1.000,00
22682	PROGRAMMA HORIZON EUROPE - PROGETTO TEADAL TRUSTWORTHY, ENERGY-AWARE FEDERATED DATA LAKES ALONG THE COMPUTING CONTINUUM. ENTRATE UE	14390	PROGRAMMA HORIZON EUROPE - PROGETTO TEADAL TRUSTWORTHY, ENERGY-AWARE FEDERATED DATA LAKES ALONG THE COMPUTING CONTINUUM - SPESE PER TRASFERTA DEL PERSONALE	0,00	0,00	6.006,53	6.006,53				0,00	0,00
22684	ENTRATE STATALI DI CUI AL PROGETTO "TOSCANA: REGIONE ACCESSIBILE A TUTTI"	41266	INTERVENTI DI CUI AL PROGETTO TOSCANA: REGIONE ACCESSIBILE A TUTTI - FINANZIAMENTO STATALE	0,00	0,00	222.029,89	222.029,89				0,00	0,00
22684	ENTRATE STATALI DI CUI AL PROGETTO "TOSCANA: REGIONE ACCESSIBILE A TUTTI"	41267	SPESE DI GESTIONE DELLE ATTIVITA' DI SVILUPPO TOSCANA INERENTI IL PROGETTO TOSCANA: REGIONE ACCESSIBILE A TUTTI	0,00	0,00	5.719,62	5.719,62				0,00	0,00

Cap. di entrata	Descr.	Capitolo di spesa correlato	Descr.	Risorse vinc. nel risultato di amministrazione al 1/1/2023	Risorse vincolate applicate al bilancio dell'esercizio 2023	Entrate vincolate accertate nell'esercizio 2023	Impegni exerc. 2023 finanziati da entrate vincolate accertate nell'esercizio o da quote vincolate del risultato di amministrazione	Fondo plur. vinc. al 31/12/2023 finanziato da entrate vincolate accertate nell'esercizio o da quote vincolate del risultato di amministrazione	Cancellazione di residui attivi "vincolati" o eliminazione del vincolo su quote del risultato di amministrazione (+) e cancellazione di residui passivi finanziati da risorse vincolate (-) (gestione dei residui)	Cancellazione nell'esercizio 2023 di impegni finanziari dal fondo plurimennale vincolato dopo l'approvazione del rendiconto dell'esercizio 2022 non rimpugnati nell'esercizio 2023	Risorse vincolate nel bilancio al 31/12/2023	Risorse vincolate nel risultato di amministrazione al 31/12/2023
				(a)	(b)	(c)	(d)	(e)	(f)	(g)	(h) = (b) + (c) - (e) - (f)	(i) = (a) + (c) - (d) - (e) - (f) - (g)
22685	PROGETTO HORIZON EUROPE - TEADAL TRUSTWORTHY, ENERGY-AWARE FEDERATED DATA LAKES ALONG THE COMPUTING CONTINUUM - COSTI INDIRETTI E SPESE PER IL PERSONALE	14392	PROGETTO HORIZON EUROPE - TEADAL TRUSTWORTHY, ENERGY-AWARE FEDERATED DATA LAKES ALONG THE COMPUTING CONTINUUM - RETRIBUZIONI PERSONALE A TEMPO DETERMINATO	0,00	0,00	25.751,80	25.751,80				0,00	0,00
22685	PROGETTO HORIZON EUROPE - TEADAL TRUSTWORTHY, ENERGY-AWARE FEDERATED DATA LAKES ALONG THE COMPUTING CONTINUUM - COSTI INDIRETTI E SPESE PER IL PERSONALE	14393	PROGETTO HORIZON EUROPE - TEADAL TRUSTWORTHY, ENERGY-AWARE FEDERATED DATA LAKES ALONG THE COMPUTING CONTINUUM - ONERI PERSONALE A TEMPO DETERMINATO	0,00	0,00	7.109,92	7.109,92				0,00	0,00
22685	PROGETTO HORIZON EUROPE - TEADAL TRUSTWORTHY, ENERGY-AWARE FEDERATED DATA LAKES ALONG THE COMPUTING CONTINUUM - COSTI INDIRETTI E SPESE PER IL PERSONALE	14394	PROGETTO HORIZON EUROPE - TEADAL TRUSTWORTHY, ENERGY-AWARE FEDERATED DATA LAKES ALONG THE COMPUTING CONTINUUM - IRAP PERSONALE A TEMPO DETERMINATO	0,00	0,00	2.184,21	2.184,21				0,00	0,00
22686	PR FESR 2021-2027 ENTRATE STATALI A FRONTE DI SPESE CORRENTI	53403	PR FESR 2021-2027 - ASSISTENZA TECNICA - SPESE PER CONSULENZE - QUOTA STATO	0,00	0,00	121.427,82	121.427,82				0,00	0,00
22686	PR FESR 2021-2027 ENTRATE STATALI A FRONTE DI SPESE CORRENTI	53448	PR FESR 2021-2027 - AZIONE 1.3.3. - SOSTEGNI AD INTERVENTI PER ATTRAZIONE INVESTIMENTI - CONSULENZA - QUOTA STATO	0,00	0,00	22.643,46	22.643,46				0,00	0,00
22686	PR FESR 2021-2027 ENTRATE STATALI A FRONTE DI SPESE CORRENTI	53451	PR FESR 2021-2027 - AZIONE 1.3.3. - SOSTEGNI AD INTERVENTI PER ATTRAZIONE INVESTIMENTI - EVENTI - QUOTA STATO	0,00	0,00	28.058,82	28.058,82				0,00	0,00
22686	PR FESR 2021-2027 ENTRATE STATALI A FRONTE DI SPESE CORRENTI	53457	PR FESR 2021-2027 - AZIONE 1.3.3. - SOSTEGNI AD INTERVENTI PER ATTRAZIONE INVESTIMENTI - MISSION - QUOTA STATO	0,00	0,00	3.677,62	3.677,62				0,00	0,00
22686	PR FESR 2021-2027 ENTRATE STATALI A FRONTE DI SPESE CORRENTI	53460	PR FESR 2021-2027 - AZIONE 1.3.3. - SOSTEGNI AD INTERVENTI PER ATTRAZIONE INVESTIMENTI - COMUNICAZIONE - QUOTA STATO	0,00	0,00	109.200,00	97.440,00	11.760,00			0,00	0,00
22686	PR FESR 2021-2027 ENTRATE STATALI A FRONTE DI SPESE CORRENTI	53548	PR FESR 2021/2027 - ASSISTENZA TECNICA - SPESE COMUNICAZIONE - QUOTA STATO	0,00	0,00	62.300,00	62.300,00				0,00	0,00
22686	PR FESR 2021-2027 ENTRATE STATALI A FRONTE DI SPESE CORRENTI	53551	PR FESR 2021/2027 ASSISTENZA TECNICA - TRASFERIMENTO AD ENTI DELLE AMMINISTRAZIONI LOCALI PER SPESE DI PARTE CORRENTE - QUOTA STATO.	0,00	0,00	6.897,09	6.897,09				0,00	0,00

Cap. di entrata	Descr.	Capitolo di spesa correlato	Descr.	Risorse vinc. nel risultato di amministrazione al 1/1/2023	Risorse vincolate applicate al bilancio dell'esercizio 2023	Entrate vincolate accertate nell'esercizio 2023	Impegni eserc. 2023 finanziati da entrate vincolate accertate nell'esercizio o da quote vincolate del risultato di amministrazione	Fondo plur. vinc. al 31/12/2023 finanziato da entrate vincolate accertate nell'esercizio o da quote vincolate del risultato di amministrazione	Cancellazione di residui attivi 'vincolati' o eliminazione del vincolo su quote del risultato di amministrazione (+) e cancellazione di residui passivi finanziati da risorse vincolate (-) (gestione dei residui)	Cancellazione nell'esercizio 2023 di impegni finanziari dal fondo plurennale vincolato dopo l'approvazione del rendiconto dell'esercizio 2022 non rimpugnati nell'esercizio 2023	Risorse vincolate nel bilancio al 31/12/2023	Risorse vincolate nel risultato di amministrazione al 31/12/2023
				(a)	(b)	(c)	(d)	(e)	(f)	(g)	(b)-(f)+(c)-(e)+(g)	(b)-(a)+(c)-(d)-(e)-(f)-(g)
22686	PR FESR 2021-2027 ENTRATE STATALI A FRONTE DI SPESE CORRENTI	53554	PR FESR 2021-2027 - ASSISTENZA TECNICA - SPESE DI GESTIONE DELLE ATTIVITA' CONTINUATIVE DI SVILUPPO TOSCANA, PREVISTE NEL PIANO ANNUALE DELLE ATTIVITA' (QUOTA STATO)	0,00	0,00	1.711.768,16	1.442.142,10	269.626,06			0,00	0,00
22686	PR FESR 2021-2027 ENTRATE STATALI A FRONTE DI SPESE CORRENTI	53557	PR FESR 2021/2027 -ASSISTENZA TECNICA - SPESE PER MISSIONI - QUOTA STATO	0,00	0,00	688,45	688,45				0,00	0,00
22686	PR FESR 2021-2027 ENTRATE STATALI A FRONTE DI SPESE CORRENTI	53639	PR FESR 2021/2027 - ASSISTENZA TECNICA - SPESE PER ALTRI SERVIZI- QUOTA STATO	0,00	0,00	1.505,93	1.505,93				0,00	0,00
22686	PR FESR 2021-2027 ENTRATE STATALI A FRONTE DI SPESE CORRENTI	53643	PR FESR 2021-2027 - ASSISTENZA TECNICA - ATTIVITA' DI SUPPORTO PER LE STRATEGIE TERRITORIALI DELLE AREE INTERNE: TRASFERIMENTO AD ENTI DI DIRITTO PRIVATO PER SPESE DI PARTE CORRENTE - QUOTA STATO	0,00	0,00	12.600,00	12.600,00				0,00	0,00
22688	ENTRATA CONTRIBUTO PER ONERI DI FUNZIONAMENTO DELL'AGENZIA REGIONALE TOSCANA PER L'IMPIEGO (ARTI)	62894	CONTRIBUTO STATALE PER ONERI DI FUNZIONAMENTO DELL'AGENZIA REGIONALE TOSCANA PER L'IMPIEGO (ARTI)	0,00	0,00	5.759.321,03	3.752.285,00				2.007.036,03	2.007.036,03
22691	PR FSE PLUS 2021/2027 - COFINANZIAMENTO STATO - ENTRATE DI PARTE CORRENTE	12672	PR FSE+ 2021/2027 - ASSE 5 - PRIORITA' 5 - CODICE 5.T.6 - PERSONALE A TEMPO DETERMINATO - MISS/PROGR: 0401 - RETRIBUZIONI QUOTA STATO (60%)	0,00	0,00	6.814,65	6.814,65				0,00	0,00
22691	PR FSE PLUS 2021/2027 - COFINANZIAMENTO STATO - ENTRATE DI PARTE CORRENTE	12673	PR FSE+ 2021/2027 - ASSE 5 - PRIORITA' 5 - CODICE 5.T.6 - PERSONALE A TEMPO DETERMINATO - MISS/PROGR: 0401 - ONERI QUOTA STATO (60%)	0,00	0,00	1.920,42	1.920,42				0,00	0,00
22691	PR FSE PLUS 2021/2027 - COFINANZIAMENTO STATO - ENTRATE DI PARTE CORRENTE	12674	PR FSE+ 2021/2027 - ASSE 5 - PRIORITA' 5 - CODICE 5.T.6 - PERSONALE A TEMPO DETERMINATO - MISS/PROGR: 0401 - IRAP QUOTA STATO (60%)	0,00	0,00	579,19	579,19				0,00	0,00
22691	PR FSE PLUS 2021/2027 - COFINANZIAMENTO STATO - ENTRATE DI PARTE CORRENTE	12678	PR FSE+ 2021/2027 - ASSE 5 - PRIORITA' 5 - CODICE 5.T.6 - PERSONALE A TEMPO DETERMINATO - MISS/PROGR: 0502 - RETRIBUZIONI QUOTA STATO (60%)	0,00	0,00	6.715,61	6.715,61				0,00	0,00
22691	PR FSE PLUS 2021/2027 - COFINANZIAMENTO STATO - ENTRATE DI PARTE CORRENTE	12679	PR FSE+ 2021/2027 - ASSE 5 - PRIORITA' 5 - CODICE 5.T.6 - PERSONALE A TEMPO DETERMINATO - MISS/PROGR: 0502 - ONERI QUOTA STATO (60%)	0,00	0,00	1.920,42	1.920,42				0,00	0,00

Cap. di entrata	Descr.	Capitolo di spesa correlato	Descr.	Risorse vinc. nel risultato di amministrazione al 1/1/2023	Risorse vincolate applicate al bilancio dell'esercizio 2023	Entrate vincolate accertate nell'esercizio 2023	Impegni exerc. 2023 finanziati da entrate vincolate accertate nell'esercizio o da quote vincolate del risultato di amministrazione	Fondo plur. vinc. al 31/12/2023 finanziato da entrate vincolate accertate nell'esercizio o da quote vincolate del risultato di amministrazione	Cancellazione di residui attivi 'vincolati' o eliminazione del vincolo su quote del risultato di amministrazione (+) e cancellazioni di residui passivi finanziati da risorse vincolate (-) (gestione dei residui)	Cancellazione nell'esercizio 2023 di impegni finanziari dal fondo plurimennale vincolato dopo l'approvazione del rendiconto dell'esercizio 2022 non rimpagati nell'esercizio 2023	Risorse vincolate nel bilancio al 31/12/2023	Risorse vincolate nel risultato di amministrazione al 31/12/2023
				(a)	(b)	(c)	(d)	(e)	(f)	(g)	(h) = (b) + (c) - (e) - (g)	(i) = (a) + (c) - (d) - (f) - (g)
22691	PR FSE PLUS 2021/2027 - COFINANZIAMENTO STATO - ENTRATE DI PARTE CORRENTE	12680	PR FSE+ 2021/2027 - ASSE 5 - PRIORITA' 5 - CODICE 5.T.6 - PERSONALE A TEMPO DETERMINATO - MISS/PROGR: 0502 - IRAP QUOTA STATO (60%)	0,00	0,00	579,19	579,19				0,00	0,00
22691	PR FSE PLUS 2021/2027 - COFINANZIAMENTO STATO - ENTRATE DI PARTE CORRENTE	12684	PR FSE+ 2021/2027 - ASSE 5 - PRIORITA' 5 - CODICE 5.T.6 - PERSONALE A TEMPO DETERMINATO - MISS/PROGR: 1204 - RETRIBUZIONI QUOTA STATO (60%)	0,00	0,00	15.201,49	15.201,49				0,00	0,00
22691	PR FSE PLUS 2021/2027 - COFINANZIAMENTO STATO - ENTRATE DI PARTE CORRENTE	12685	PR FSE+ 2021/2027 - ASSE 5 - PRIORITA' 5 - CODICE 5.T.6 - PERSONALE A TEMPO DETERMINATO - MISS/PROGR: 1204 - ONERI QUOTA STATO (60%)	0,00	0,00	4.283,96	4.283,96				0,00	0,00
22691	PR FSE PLUS 2021/2027 - COFINANZIAMENTO STATO - ENTRATE DI PARTE CORRENTE	12686	PR FSE+ 2021/2027 - ASSE 5 - PRIORITA' 5 - CODICE 5.T.6 - PERSONALE A TEMPO DETERMINATO - MISS/PROGR: 1204 - IRAP QUOTA STATO (60%)	0,00	0,00	1.292,02	1.292,02				0,00	0,00
22691	PR FSE PLUS 2021/2027 - COFINANZIAMENTO STATO - ENTRATE DI PARTE CORRENTE	12690	PR FSE+ 2021/2027 - ASSE 5 - PRIORITA' 5 - CODICE 5.T.6 - PERSONALE A TEMPO DETERMINATO - MISS/PROGR: 1502 - RETRIBUZIONI QUOTA STATO (60%)	0,00	0,00	21.048,95	21.048,95				0,00	0,00
22691	PR FSE PLUS 2021/2027 - COFINANZIAMENTO STATO - ENTRATE DI PARTE CORRENTE	12691	PR FSE+ 2021/2027 - ASSE 5 - PRIORITA' 5 - CODICE 5.T.6 - PERSONALE A TEMPO DETERMINATO - MISS/PROGR: 1502 - ONERI QUOTA STATO (60%)	0,00	0,00	5.920,22	5.920,22				0,00	0,00
22691	PR FSE PLUS 2021/2027 - COFINANZIAMENTO STATO - ENTRATE DI PARTE CORRENTE	12692	PR FSE+ 2021/2027 - ASSE 5 - PRIORITA' 5 - CODICE 5.T.6 - PERSONALE A TEMPO DETERMINATO - MISS/PROGR: 1502 - IRAP QUOTA STATO (60%)	0,00	0,00	1.785,52	1.785,52				0,00	0,00
22691	PR FSE PLUS 2021/2027 - COFINANZIAMENTO STATO - ENTRATE DI PARTE CORRENTE	64004	PR FSE+ 2021/2027 ASSE 2 - ATTIVITA' 2.F.2 - QUOTA STATO - TRASFERIMENTI CORRENTI A AMMINISTRAZIONI LOCALI BORSE PEGASO - DSIUR	0,00	0,00	748.346,57	748.346,57				0,00	0,00
22691	PR FSE PLUS 2021/2027 - COFINANZIAMENTO STATO - ENTRATE DI PARTE CORRENTE	64013	PR FSE+ 2021/2027 ASSE 2 - ATTIVITA' 2.F.4 - QUOTA STATO - TRASFERIMENTI CORRENTI A AMMINISTRAZIONI LOCALI TIROCINI ARDSU	0,00	0,00	31.080,00	31.080,00				0,00	0,00
22691	PR FSE PLUS 2021/2027 - COFINANZIAMENTO STATO - ENTRATE DI PARTE CORRENTE	64016	PR FSE+ 2021/2027 ASSE 2 - ATTIVITA' 2.F.5 - QUOTA STATO - TRASFERIMENTI CORRENTI A AMMINISTRAZIONI LOCALI VOUCHER ALTA FORMAZIONE - ARDSU	0,00	0,00	78.624,00	78.624,00				0,00	0,00
22691	PR FSE PLUS 2021/2027 - COFINANZIAMENTO STATO - ENTRATE DI PARTE CORRENTE	64025	PR FSE+ 2021/2027 ASSE 2 - ATTIVITA' 2.F.8 - QUOTA STATO - TRASFERIMENTI CORRENTI A AMMINISTRAZIONI LOCALI BORSE DSU - ARDSU	0,00	0,00	1.259.890,80	1.259.890,80				0,00	0,00

Cap. di entrata	Descr.	Capitolo di spesa correlato	Descr.	Risorse vinc. nel risultato di amministrazione al 1/1/2023	Risorse vincolate applicate al bilancio dell'esercizio 2023	Entrate vincolate accertate nell'esercizio 2023	Impegni exerc. 2023 finanziati da entrate vincolate accertate nell'esercizio o da quote vincolate del risultato di amministrazione	Fondo plur. vinc. al 31/12/2023 finanziato da entrate vincolate accertate nell'esercizio o da quote vincolate del risultato di amministrazione	Cancellazione di residui attivi 'vincolati' o eliminazione del vincolo su quote del risultato di amministrazione (+) e cancellazione di residui passivi finanziati da risorse vincolate (-) (gestione dei residui)	Cancellazione nell'esercizio 2023 di impegni finanziari dal fondo plurimennale vincolato dopo l'approvazione del rendiconto dell'esercizio 2022 non rimpugnati nell'esercizio 2023	Risorse vincolate nel bilancio al 31/12/2023	Risorse vincolate nel risultato di amministrazione al 31/12/2023
				(a)	(b)	(c)	(d)	(e)	(f)	(g)	(h) = (b) + (c) - (e) - (f)	(i) = (a) - (c) - (d) - (f) - (g)
22691	PR FSE PLUS 2021/2027 - COFINANZIAMENTO STATO - ENTRATE DI PARTE CORRENTE	64028	PR FSE+2021/2027 ASSE 4 - ATTIVITA' 4.A.5 - QUOTA STATO - TRASFERIMENTI CORRENTI A AMMINISTRAZIONI LOCALI CONTRATTI RICERCA - DSIUR	0,00	0,00	261.987,60	261.987,60				0,00	0,00
22691	PR FSE PLUS 2021/2027 - COFINANZIAMENTO STATO - ENTRATE DI PARTE CORRENTE	64031	PR FSE+2021/2027 ASSE 4 - ATTIVITA' 4.A.5 - QUOTA STATO - TRASFERIMENTI CORRENTI A AMMINISTRAZIONI CENTRALI CONTRATTI RICERCA - DSIUR	0,00	0,00	64.663,20	64.663,20				0,00	0,00
22691	PR FSE PLUS 2021/2027 - COFINANZIAMENTO STATO - ENTRATE DI PARTE CORRENTE	64067	PR FSE+ 2021/2027 - ASSE 5 - ATTIVITA' 5.1 - QUOTA STATO - CONSULENZE - ADG PR FSE+	0,00	0,00	46.368,00	46.368,00				0,00	0,00
22691	PR FSE PLUS 2021/2027 - COFINANZIAMENTO STATO - ENTRATE DI PARTE CORRENTE	64073	PR FSE+ 2021/2027 - ASSE 5 - ATTIVITA' 5.3 - QUOTA STATO - RAPPRESENTANZA, ORGANIZZAZIONE EVENTI, PUBBLICITA' E SERVIZI PER TRASFERITA - ADG PR FSE+	0,00	0,00	76.968,80	76.968,80				0,00	0,00
22691	PR FSE PLUS 2021/2027 - COFINANZIAMENTO STATO - ENTRATE DI PARTE CORRENTE	64076	PR FSE+2021/2027 ASSE 1 - ATTIVITA' 1.A.1 - QUOTA STATO - ALTRI TRASFERIMENTI A FAMIGLIE - LAVORO	0,00	0,00	14.502,60	14.502,60				0,00	0,00
22691	PR FSE PLUS 2021/2027 - COFINANZIAMENTO STATO - ENTRATE DI PARTE CORRENTE	64115	PR FSE+2021/2027 - ASSE 2 - ATTIVITA' 2.E.5 - ACCREDITAMENTO - QUOTA STATO - PRESTAZIONI PROFESSIONALI E SPECIALISTICHE - INFRASTRUTTURE DIGITALI	0,00	0,00	27.845,77	27.845,77				0,00	0,00
22691	PR FSE PLUS 2021/2027 - COFINANZIAMENTO STATO - ENTRATE DI PARTE CORRENTE	64118	PR FSE+2021/2027 - ASSE 2 - ATTIVITA' 2.E.6 - COMPETENZE - QUOTA STATO - PRESTAZIONI PROFESSIONALI E SPECIALISTICHE - INFRASTRUTTURE DIGITALI	0,00	0,00	26.143,42	26.143,42				0,00	0,00
22691	PR FSE PLUS 2021/2027 - COFINANZIAMENTO STATO - ENTRATE DI PARTE CORRENTE	64121	PR FSE+2021/2027 - ASSE 2 - ATTIVITA' 2.F.9 - TRMIO - QUOTA STATO - CONTRATTI DI SERVIZIO PUBBLICO - INFRASTRUTTURE DIGITALI	0,00	0,00	51.977,56	51.977,56				0,00	0,00
22691	PR FSE PLUS 2021/2027 - COFINANZIAMENTO STATO - ENTRATE DI PARTE CORRENTE	64130	PR FSE+2021/2027 ASSE 1 - ATTIVITA' 1.A.10 - QUOTA ST. - TRASFERIMENTI A FAMIGLIE - FORMAZ. INS.	0,00	0,00	195.384,00	195.384,00				0,00	0,00
22691	PR FSE PLUS 2021/2027 - COFINANZIAMENTO STATO - ENTRATE DI PARTE CORRENTE	64157	FSE 2021/27-PERCORSI PARTECIPATIVI, INNOVATIVI ED INCLUSIVI PER LA RIGENERAZIONE URBANA - ASSE 3 - ATTIVITA' 3.K.2 - QUOTA STATO	0,00	0,00	162.805,60	162.805,60				0,00	0,00
22691	PR FSE PLUS 2021/2027 - COFINANZIAMENTO STATO - ENTRATE DI PARTE CORRENTE	64160	PR FSE+2021/2027 - ASSE 2 - ATTIVITA' 2.E.8 - QUOTA STATO - ACQUISTO DI BENI E SERVIZI - SETTORE EDUCAZIONE E ISTRUZIONE	0,00	0,00	1.966,08	1.966,08				0,00	0,00

Cap. di entrata	Descr.	Capitolo di spesa correlato	Descr.	Risorse vinc. nel risultato di amministrazione al 1/1/2023	Risorse vincolate applicate al bilancio dell'esercizio 2023	Entrate vincolate accertate nell'esercizio 2023	Impegni exerc. 2023 finanziati da entrate vincolate accertate nell'esercizio o da quote vincolate del risultato di amministrazione	Fondo plur. vinc. al 31/12/2023 finanziato da entrate vincolate accertate nell'esercizio o da quote vincolate del risultato di amministrazione	Cancellazione di residui attivi 'vincolati' o eliminazione del vincolo su quote del risultato di amministrazione (+) e cancellazioni di residui passivi finanziati da risorse vincolate (-) (gestione dei residui)	Cancellazione nell'esercizio 2023 di impegni finanziari dal fondo plurimennale vincolato dopo l'approvazione del rendiconto dell'esercizio 2022 non rimpinguati nell'esercizio 2023	Risorse vincolate nel bilancio al 31/12/2023	Risorse vincolate nel risultato di amministrazione al 31/12/2023
				(a)	(b)	(c)	(d)	(e)	(f)	(g)	(h) = (b) + (c) - (e) - (f)	(i) = (a) + (c) - (d) - (f) - (g)
22691	PR FSE PLUS 2021/2027 - COFINANZIAMENTO STATO - ENTRATE DI PARTE CORRENTE	64163	PR FSE+2021/2027 - ASSE 2 - ATTIVITA' 2.F.12 - QUOTA STATO - TRASFERIMENTI A AMMINISTRAZIONI LOCALI - SETTORE EDUCAZIONE E ISTRUZIONE	0,00	0,00	1.953.640,36	1.953.640,36				0,00	0,00
22691	PR FSE PLUS 2021/2027 - COFINANZIAMENTO STATO - ENTRATE DI PARTE CORRENTE	64166	PR FSE+2021/2027 - ASSE 2 - ATTIVITA' 2.F.13 - QUOTA STATO - TRASFERIMENTI A AMMINISTRAZIONI LOCALI - SETTORE EDUCAZIONE E ISTRUZIONE	0,00	0,00	689.163,56	689.163,56				0,00	0,00
22691	PR FSE PLUS 2021/2027 - COFINANZIAMENTO STATO - ENTRATE DI PARTE CORRENTE	64169	PR FSE+2021/2027 - ASSE 3 - ATTIVITA' 3.K.6 - QUOTA STATO - TRASFERIMENTI A AMMINISTRAZIONI LOCALI - SETTORE EDUCAZIONE E ISTRUZIONE	0,00	0,00	6.642.229,50	6.642.229,50				0,00	0,00
22691	PR FSE PLUS 2021/2027 - COFINANZIAMENTO STATO - ENTRATE DI PARTE CORRENTE	64178	PR FSE+2021/2027 ASSE 2 - ATTIVITA' 2.E.2 - QUOTA ST - TRASFERIMENTI CORRENTI A AMMINISTRAZIONI CENTRALI - INTERVENTI QUALIFICANTI (ITP) - IEFP, ITS E IFTS	0,00	0,00	148.329,05	148.329,05				0,00	0,00
22691	PR FSE PLUS 2021/2027 - COFINANZIAMENTO STATO - ENTRATE DI PARTE CORRENTE	64184	PR FSE+2021/2027 ASSE 4 - ATTIVITA' 4.F.1 - QUOTA ST -TRASFERIMENTI CORRENTI A AMMINISTRAZIONI CENTRALI - PCTO - IEFP, ITS E IFTS	0,00	0,00	200.287,89	200.287,89				0,00	0,00
22691	PR FSE PLUS 2021/2027 - COFINANZIAMENTO STATO - ENTRATE DI PARTE CORRENTE	64187	PR FSE+2021/2027 ASSE 4 - ATTIVITA' 4.F.2 - QUOTA ST - TRASFERIMENTI CORRENTI A ISTITUZIONI SOCIALI PRIVATE - ITS - IEFP, ITS E IFTS	0,00	0,00	373.503,02	373.503,02				0,00	0,00
22691	PR FSE PLUS 2021/2027 - COFINANZIAMENTO STATO - ENTRATE DI PARTE CORRENTE	64190	PR FSE+2021/2027 ASSE 4 - ATTIVITA' 4.F.3 - QUOTA ST - TRASFERIMENTI CORRENTI A AMMINISTRAZIONI CENTRALI - STAGE TRANSNAZIONALI - IEFP, ITS E IFTS	0,00	0,00	59.798,30	59.798,30				0,00	0,00
22691	PR FSE PLUS 2021/2027 - COFINANZIAMENTO STATO - ENTRATE DI PARTE CORRENTE	64193	PR FSE+2021/2027 ASSE 4 - ATTIVITA' 4.F.4 - QUOTA ST - TRASFERIMENTI CORRENTI A IMPRESE - IEFP - IEFP, ITS E IFTS	0,00	0,00	90.644,40	90.644,40				0,00	0,00
22691	PR FSE PLUS 2021/2027 - COFINANZIAMENTO STATO - ENTRATE DI PARTE CORRENTE	64220	PR FSE+2021/2027 ASSE 1 - ATTIVITA' 1.A.13 - QUOTA STATO - ACQUISTO DI SERVIZI - DR. CULTURA	0,00	0,00	14.014,43	14.014,43				0,00	0,00
22691	PR FSE PLUS 2021/2027 - COFINANZIAMENTO STATO - ENTRATE DI PARTE CORRENTE	64287	PR FSE+ 2021/2027 - ASSE 5 - ATTIVITA' 5.T.9 - QUOTA STATO - ASSISTENZA TECNICA	0,00	0,00	4.494,09	4.494,09				0,00	0,00
22691	PR FSE PLUS 2021/2027 - COFINANZIAMENTO STATO - ENTRATE DI PARTE CORRENTE	64289	POR FSE+ 2021-27 - ASSE 5 - ATTIVITA' 5.T.10 - QUOTA STATO - PRESTAZIONI PROFESSIONALI E SPECIALISTICHE - ASSISTENZA TECNICA - SETTORE DSUR	0,00	0,00	15.210,72	15.210,72				0,00	0,00

Cap. di entrata	Descr.	Capitolo di spesa correlato	Descr.	Risorse vinc. nel risultato di amministrazione al 1/1/2023	Risorse vincolate applicate al bilancio dell'esercizio 2023	Entrate vincolate accertate nell'esercizio 2023	Impegni exerc. 2023 finanziati da entrate vincolate accertate nell'esercizio o da quote vincolate del risultato di amministrazione	Fondo plur. vinc. al 31/12/2023 finanziato da entrate vincolate accertate nell'esercizio o da quote vincolate del risultato di amministrazione	Cancellazione di residui attivi 'vincolati' o eliminazione del vincolo su quote del risultato di amministrazione (+) e cancellazione di residui passivi finanziati da risorse vincolate (-) (gestione dei residui)	Cancellazione nell'esercizio 2023 di impegni finanziari dal fondo plurennale vincolato dopo l'approvazione del rendiconto dell'esercizio 2022 non rimpugnati nell'esercizio 2023	Risorse vincolate nel bilancio al 31/12/2023	Risorse vincolate nel risultato di amministrazione al 31/12/2023
				(a)	(b)	(c)	(d)	(e)	(f)	(g)	(h)=(b)-(c)-(d)-(e)+(g)	(i)=(a)+(c)-(d)-(f)-(g)
22691	PR FSE PLUS 2021/2027 - COFINANZIAMENTO STATO - ENTRATE DI PARTE CORRENTE	64292	PR FSE+ 2021/2027 ASSE 5 - ATTIVITA' 5.T.8 - QUOTA STATO - ACQUISTI DI BENI E PRESTAZIONI DI SERVIZI - LAVORO	0,00	0,00	16.174,61	16.174,61				0,00	0,00
22691	PR FSE PLUS 2021/2027 - COFINANZIAMENTO STATO - ENTRATE DI PARTE CORRENTE	64297	PR FSE+2021/2027 ASSE 1 - ATTIVITA' 1.A.14 - QUOTA STATO - TRASFERIMENTI A AMMINISTRAZIONI LOCALI - REGIA ARTI	0,00	0,00	156.320,99	156.320,99				0,00	0,00
22691	PR FSE PLUS 2021/2027 - COFINANZIAMENTO STATO - ENTRATE DI PARTE CORRENTE	64299	PR FSE+2021/2027 ASSE 1 - ATTIVITA' 1.C.5 - QUOTA STATO - TRASFERIMENTI A AMMINISTRAZIONI LOCALI - REGIA ARTI	0,00	0,00	311.967,18	311.967,18				0,00	0,00
22691	PR FSE PLUS 2021/2027 - COFINANZIAMENTO STATO - ENTRATE DI PARTE CORRENTE	64303	PR FSE+2021/2027 ASSE 3 - ATTIVITA' 3.H.11 - QUOTA STATO - TRASFERIMENTI A AMMINISTRAZIONI LOCALI - REGIA ARTI	0,00	0,00	196.755,58	196.755,58				0,00	0,00
22691	PR FSE PLUS 2021/2027 - COFINANZIAMENTO STATO - ENTRATE DI PARTE CORRENTE	64305	PR FSE+2021/2027 ASSE 4 - ATTIVITA' 4.A.6 - QUOTA STATO - TRASFERIMENTI A AMMINISTRAZIONI LOCALI - REGIA ARTI	0,00	0,00	199.436,72	199.436,72				0,00	0,00
22691	PR FSE PLUS 2021/2027 - COFINANZIAMENTO STATO - ENTRATE DI PARTE CORRENTE	64313	PR FSE+2021/2027 ASSE 4 - ATTIVITA' 4.F.4 - QUOTA ST - TRASFERIMENTI CORRENTI A ISTITUZIONI SOCIALI PRIVATE - IEPF - IEPF, ITS E IFTS	0,00	0,00	45.322,20	45.322,20				0,00	0,00
22691	PR FSE PLUS 2021/2027 - COFINANZIAMENTO STATO - ENTRATE DI PARTE CORRENTE	64319	PR FSE+2021/2027 ASSE 4 - ATTIVITA' 4.F.1 - QUOTA STATO -TRASFERIMENTI CORRENTI A ISTITUZIONI SOCIALI PRIVATE - PCTO - IEPF, ITS E IFTS	0,00	0,00	16.107,00	16.107,00				0,00	0,00
22691	PR FSE PLUS 2021/2027 - COFINANZIAMENTO STATO - ENTRATE DI PARTE CORRENTE	64324	PR FSE+ 2021/2027 - ASSE 5 - PRIORITA' 5 - CODICE 5.T.6 - PERSONALE A TEMPO DETERMINATO - MISS.PROGR. 1405 - IRAP QUOTA STATO (60%)	0,00	0,00	109,66	109,66				0,00	0,00
22691	PR FSE PLUS 2021/2027 - COFINANZIAMENTO STATO - ENTRATE DI PARTE CORRENTE	64326	PR FSE+2021/2027 ASSE 4 - ATTIVITA' 4.A.6 - QUOTA STATO - TRASFERIMENTI A AMMINISTRAZIONI LOCALI - REGIA ARTI	0,00	0,00	363,59	363,59				0,00	0,00
22691	PR FSE PLUS 2021/2027 - COFINANZIAMENTO STATO - ENTRATE DI PARTE CORRENTE	64328	PR FSE+2021/2027 ASSE 4 - ATTIVITA' 4.A.6 - QUOTA STATO - TRASFERIMENTI A AMMINISTRAZIONI LOCALI - REGIA ARTI	0,00	0,00	1.290,08	1.290,08				0,00	0,00
22691	PR FSE PLUS 2021/2027 - COFINANZIAMENTO STATO - ENTRATE DI PARTE CORRENTE	64334	PR FSE+2021/2027 ASSE 4 - ATTIVITA' 4.A.6 - QUOTA STATO - TRASFERIMENTI A AMMINISTRAZIONI LOCALI - REGIA ARTI	0,00	0,00	193.624,48	193.624,48				0,00	0,00

Cap. di entrata	Descr.	Capitolo di spesa correlato	Descr.	Risorse vinc. nel risultato di amministrazione al 1/1/2023	Risorse vincolate applicate al bilancio dell'esercizio 2023	Entrate vincolate accertate nell'esercizio 2023	Impegni exerc. 2023 finanziati da entrate vincolate accertate nell'esercizio o da quote vincolate del risultato di amministrazione	Fondo plur. vinc. al 31/12/2023 finanziato da entrate vincolate accertate nell'esercizio o da quote vincolate del risultato di amministrazione	Cancellazione di residui attivi 'vincolati' o eliminazione del vincolo su quote del risultato di amministrazione (+) e cancellazione di residui passivi finanziati da risorse vincolate (-) (gestione dei residui)	Cancellazione nell'esercizio 2023 di impegni finanziari dal fondo plurimennale vincolato dopo l'approvazione del rendiconto dell'esercizio 2022 non rimpagati nell'esercizio 2023	Risorse vincolate nel bilancio al 31/12/2023	Risorse vincolate nel risultato di amministrazione al 31/12/2023
				(a)	(b)	(c)	(d)	(e)	(f)	(g)	(b)-(f)+(c)-(d)-(e)+(g)	(b)-(a)+(c)-(d)-(e)-(g)
22691	PR FSE PLUS 2021/2027 - COFINANZIAMENTO STATO - ENTRATE DI PARTE CORRENTE	64360	PR FSE-2021/2027 ASSE 5 - ATTIVITA' S.T.12 - QUOTA ST - ASSISTENZA TECNICA FORM.INS	0,00	0,00	4.179,00	4.179,00				0,00	0,00
22693	FONDO PER LE FORESTE ITALIANE (2022)	53574	FONDO PER LE FORESTE ITALIANE (2022) - SERVIZI	103.633,00	103.633,00		24.278,00				79.355,00	79.355,00
22693	FONDO PER LE FORESTE ITALIANE (2022)	53575	FONDO PER LE FORESTE ITALIANE (2022)- TRASFERIMENTI	230.000,00	230.000,00		230.000,00				0,00	0,00
22693	FONDO PER LE FORESTE ITALIANE (2022)	53754	FONDO FORESTE D.M. 410/78/2023 - RISORSE PER FAVORIRE L'ASSOCIAZIONISMO IN TOSCANA	0,00	0,00	515.518,00	0,00				515.518,00	515.518,00
22694	RISORSE STATALI DEL FONDO PER LA TUTELA DELLA BIODIVERSITA' DI INTERESSE AGRICOLO E ALIMENTARE	53582	PERCORSO DI CONOSCENZA SULL'AGROBODIVERSITA' PER LE SCUOLE SUPERIORI DI SECONDO GRADO	23.798,00	23.798,00		16.046,00				7.752,00	7.752,00
22695	RISORSE STATALI DEL FONDO PER LA VALORIZZAZIONE DEI PRODOTTI AGROALIMENTARI TRADIZIONALI E CERTIFICATI DESTINATO AGLI INTERVENTI A FAVORE DELLA TRANSIZIONE ECOLOGICA DEL SETTORE DELLA RISTORAZIONE	53587	FONDO PER LA VALORIZZAZIONE DEI PRODOTTI AGROALIMENTARI TRADIZIONALI E CERTIFICATI - (D.Direttoriale n.1088 del 17/10/2022) - Trasferimenti a scuole	20.207,20	20.207,20		0,00				20.207,20	20.207,20
22695	RISORSE STATALI DEL FONDO PER LA VALORIZZAZIONE DEI PRODOTTI AGROALIMENTARI TRADIZIONALI E CERTIFICATI DESTINATO AGLI INTERVENTI A FAVORE DELLA TRANSIZIONE ECOLOGICA DEL SETTORE DELLA RISTORAZIONE	53588	FONDO PER LA VALORIZZAZIONE DEI PRODOTTI AGROALIMENTARI TRADIZIONALI E CERTIFICATI - (D.Direttoriale n. 1088 del 17/10/2022 - Trasferimenti a privati	70.000,00	70.000,00		0,00				70.000,00	70.000,00
22697	PIANO NAZIONALE DI RIPRESA E RESILIENZA(PNRR) - M6.C2.I21 - ENTRATE CORRENTI PER PROGETTI DI RICERCA	24672	PIANO NAZIONALE DI RIPRESA E RESILIENZA(PNRR) - M6.C2.I21 - SPESE CORRENTI PER PROGETTI DI RICERCA	0,00	0,00	3.921.324,80	3.921.324,80				0,00	0,00
22698	PIANO NAZIONALE DI RIPRESA E RESILIENZA(PNRR) - M6.C2.I21 - ENTRATE IN CONTO CAPITALE PER PROGETTI DI RICERCA	24673	PIANO NAZIONALE DI RIPRESA E RESILIENZA(PNRR) - M6.C2.I21 - SPESE IN CONTO CAPITALE PER PROGETTI DI RICERCA	0,00	0,00	85.500,00	85.500,00				0,00	0,00
22699	PROGETTO GDSRT - PON GOVERNANCE 2014-2020. SPESE CORRENTI	14397	PROGETTO GDSRT - PON GOVERNANCE 2014-2020 - RAPPRESENTANZA, ORGANIZZAZIONE EVENTI, PUBBLICITA' E SERVIZI PER TRASFERITA	0,00	0,00	42.363,58	42.363,58				0,00	0,00
22700	PROGETTO GDSRT - PON GOVERNANCE 2014-2020 - SVILUPPO SOFTWARE	14398	PROGETTO GDSRT - PON GOVERNANCE 2014-2020 - REALIZZAZIONE SOFTWARE	0,00	0,00	1.268.530,15	1.268.530,15				0,00	0,00
22702	ENA NAZIONALE - RAFFORZAMENTO DOTAZIONE ORGANICA	23299	ENA STATALE - RAFFORZAMENTO DOTAZIONE ORGANICA	0,00	0,00	3.920.000,00	3.920.000,00				0,00	0,00

Cap. di entrata	Descr.	Capitolo di spesa correlato	Descr.	Risorse vinc. nel risultato di amministrazione al 1/1/2023	Risorse vincolate applicate al bilancio dell'esercizio 2023	Entrate vincolate accertate nell'esercizio 2023	Impegni exerc. 2023 finanziati da entrate vincolate accertate nell'esercizio o da quote vincolate del risultato di amministrazione	Fondo plur. vinc. al 31/12/2023 finanziato da entrate vincolate accertate nell'esercizio o da quote vincolate del risultato di amministrazione	Cancellazione di residui attivi 'vincolati' o eliminazione del vincolo su quote del risultato di amministrazione (+) e cancellazione di residui passivi finanziati da risorse vincolate (-) (gestione dei residui)	Cancellazione nell'esercizio 2023 di impegni finanziari dal fondo pluriennale vincolato dopo l'approvazione del rendiconto dell'esercizio 2022 non rimpugnati nell'esercizio 2023	Risorse vincolate nel bilancio al 31/12/2023	Risorse vincolate nel risultato di amministrazione al 31/12/2023
				(a)	(b)	(c)	(d)	(e)	(f)	(g)	(h) = (b) + (c) - (e) - (f)	(i) = (a) + (c) - (d) - (e) - (f) - (g)
22703	FNA STATALE - SERVIZI SOCIALI DI SOLLIEVO	23300	FNA STATALE - SERVIZI SOCIALI DI SOLLIEVO	0,00	0,00	6.132.000,00	6.132.000,00				0,00	0,00
22704	FNA STATALE - SERVIZI SOCIALI DI SUPPORTO	23301	FNA STATALE - SERVIZI SOCIALI DI SUPPORTO	0,00	0,00	420.000,00	420.000,00				0,00	0,00
22705	PNRR - MISURA 1.7.2. 'RETE DEI SERVIZI DI FACILITAZIONE DIGITALE' - MISSIONE 1 COMPONENTE 1 ASSE 1 - PROGETTO 'RETE DI SERVIZI DI FACILITAZIONE DIGITALE - REGIONE TOSCANA'	23302	PNRR - MISURA 1.7.2. 'RETE DEI SERVIZI DI FACILITAZIONE DIGITALE' - MISSIONE 1 COMPONENTE 1 ASSE 1 - PROGETTO 'RETE DI SERVIZI DI FACILITAZIONE DIGITALE - REGIONE TOSCANA - TRASFERIMENTO A SVILUPPO TOSCANA'	0,00	0,00	2.028.000,00	2.028.000,00				0,00	0,00
22705	PNRR - MISURA 1.7.2. 'RETE DEI SERVIZI DI FACILITAZIONE DIGITALE' - MISSIONE 1 COMPONENTE 1 ASSE 1 - PROGETTO 'RETE DI SERVIZI DI FACILITAZIONE DIGITALE - REGIONE TOSCANA'	23303	PNRR - MISURA 1.7.2. 'RETE DEI SERVIZI DI FACILITAZIONE DIGITALE' - MISSIONE 1 COMPONENTE 1 ASSE 1 - SPESE DI COMUNICAZIONE. CONTRIBUTI A FONDAZIONE SISTEMA TOSCANA	0,00	0,00	32.000,00	32.000,00				0,00	0,00
22705	PNRR - MISURA 1.7.2. 'RETE DEI SERVIZI DI FACILITAZIONE DIGITALE' - MISSIONE 1 COMPONENTE 1 ASSE 1 - PROGETTO 'RETE DI SERVIZI DI FACILITAZIONE DIGITALE - REGIONE TOSCANA'	23304	PNRR - MISURA 1.7.2. 'RETE DEI SERVIZI DI FACILITAZIONE DIGITALE' - MISSIONE 1 COMPONENTE 1 ASSE 1 - TRASFERIMENTI PER ATTIVITÀ DI COORDINAMENTO	0,00	0,00	93.176,76	93.176,76				0,00	0,00
22705	PNRR - MISURA 1.7.2. 'RETE DEI SERVIZI DI FACILITAZIONE DIGITALE' - MISSIONE 1 COMPONENTE 1 ASSE 1 - PROGETTO 'RETE DI SERVIZI DI FACILITAZIONE DIGITALE - REGIONE TOSCANA'	23305	PNRR - MISURA 1.7.2. 'RETE DEI SERVIZI DI FACILITAZIONE DIGITALE' - MISSIONE 1 COMPONENTE 1 ASSE 1 - ACQUISTO BENI E SERVIZI	0,00	0,00	902.235,30	902.235,30				0,00	0,00
22706	PNRR - MIC1 - INVESTIMENTO 1.4 'SERVIZI E CITTADINANZA DIGITALE' - MISURA 1.4.3 ADOZIONE PIATTAFORMA PAGOPA	14400	PNRR - MIC1 - INVESTIMENTO 1.4 'SERVIZI E CITTADINANZA DIGITALE' - MISURA 1.4.3 ADOZIONE PIATTAFORMA PAGOPA - SERVIZI DI GESTIONE E MANUTENZIONE	0,00	0,00	173.441,33	0,00				173.441,33	173.441,33
22707	PNRR - MIC1 - INVESTIMENTO 1.4 'SERVIZI E CITTADINANZA DIGITALE' - MISURA 1.4.3 ADOZIONE PIATTAFORMA PAGOPA	14401	PNRR - MIC1 - INVESTIMENTO 1.4 'SERVIZI E CITTADINANZA DIGITALE' - MISURA 1.4.3 ADOZIONE PIATTAFORMA PAGOPA - SERVIZI DI SVILUPPO SOFTWARE	0,00	0,00	86.720,67	0,00				86.720,67	86.720,67
22710	FINANZIAMENTO PROGETTO PILOTA PER EDUCAZIONE DIGITALE CITTADINI OVER 65. SPESE IN C/C CAPITALE	23307	SPESE PER ACQUISTO IMPIANTI E MACCHINARI PROGETTO PILOTA EDUCAZIONE DIGITALE CITTADINI OVER 65. AVVISO MIMIT 29/11/2022	0,00	0,00	20.130,00	20.130,00				0,00	0,00
22711	FINANZIAMENTO PROGETTO PILOTA PER EDUCAZIONE DIGITALE CITTADINI OVER 65 PER SPESE CORRENTI	23309	TRASFERIMENTI CORRENTI A ASSOCIAZIONI PROGETTO PILOTA EDUCAZIONE DIGITALE CITTADINI OVER 65. AVVISO MIMIT 29/11/2022	0,00	0,00	409.539,18	409.539,18				0,00	0,00

Cap. di entrata	Descr.	Capitolo di spesa correlato	Descr.	Risorse vinc. nel risultato di amministrazione al 1/1/2023	Risorse vincolate applicate al bilancio dell'esercizio 2023	Entrate vincolate accertate nell'esercizio 2023	Impegni exerc. 2023 finanziati da entrate vincolate accertate nell'esercizio o da quote vincolate del risultato di amministrazione	Fondo plur. vinc. al 31/12/2023 finanziato da entrate vincolate accertate nell'esercizio o da quote vincolate del risultato di amministrazione	Cancellazione di residui attivi 'vincolati' o eliminazione del vincolo su quote del risultato di amministrazione (+) e cancellazione di residui passivi finanziati da risorse vincolate (-) (gestione dei residui)	Cancellazione nell'esercizio 2023 di impegni finanziari dal fondo pluriennale vincolato dopo l'approvazione del rendiconto dell'esercizio 2022 non rimpugnati nell'esercizio 2023	Risorse vincolate nel bilancio al 31/12/2023	Risorse vincolate nel risultato di amministrazione al 31/12/2023
				(a)	(b)	(c)	(d)	(e)	(f)	(g)	(b)-(a)+(c)-(e)+(g)	(b)-(a)+(c)-(d)-(e)-(f)-(g)
22712	PROGRAMMA HORIZON EUROPE - EU PARTNERSHIP ON TRANSFORMING HEALTH AND CARE SYSTEMS - THCS (GA 101095654). FINANZIAMENTO UE TRAMITE CAPOFILA	24674	PROGRAMMA HORIZON EUROPE - EU PARTNERSHIP ON TRANSFORMING HEALTH AND CARE SYSTEMS - THCS (GA 101095654). MISSIONI	0,00	0,00	6.466,56	572,30				5.894,26	5.894,26
22712	PROGRAMMA HORIZON EUROPE - EU PARTNERSHIP ON TRANSFORMING HEALTH AND CARE SYSTEMS - THCS (GA 101095654). FINANZIAMENTO UE TRAMITE CAPOFILA	24678	PROGRAMMA HORIZON EUROPE - EU PARTNERSHIP ON TRANSFORMING HEALTH AND CARE SYSTEMS - THCS (GA 101095654) PERSONALE A TEMPO INDETERMINATO	0,00	0,00	18.237,50	0,00				18.237,50	18.237,50
22715	EX POR FSE 2014/2020 - COFINANZIAMENTO STATO - ENTRATE DI PARTE CORRENTE	32232	POR FSE 2014-2020 ASSE E ASSISTENZA TECNICA QUOTA UE - PRESTAZIONI PROFESSIONALI E SPECIALISTICHE - SETTORE APPRENDISTATO E TIROCINI	0,00	0,00	7.394,88	7.394,88				0,00	0,00
22715	EX POR FSE 2014/2020 - COFINANZIAMENTO STATO - ENTRATE DI PARTE CORRENTE	32233	POR FSE 2014-2020 ASSE E ASSISTENZA TECNICA QUOTA STATO - PRESTAZIONI PROFESSIONALI E SPECIALISTICHE - SETTORE APPRENDISTATO E TIROCINI	0,00	0,00	7.394,88	7.394,88				0,00	0,00
22715	EX POR FSE 2014/2020 - COFINANZIAMENTO STATO - ENTRATE DI PARTE CORRENTE	61822	POR FSE 2014-2020 ASSE E - ASSISTENZA TECNICA - QUOTA UE - CONSULENZE - SETTORE AUTORITA' DI GESTIONE DEL POR FSE	0,00	0,00	457.388,22	457.388,22				0,00	0,00
22715	EX POR FSE 2014/2020 - COFINANZIAMENTO STATO - ENTRATE DI PARTE CORRENTE	61989	POR FSE 2014-2020 ASSE E - ASSISTENZA TECNICA - QUOTA UE - RAPPRESENTANZA, ORGANIZZAZIONE EVENTI, PUBBLICITA' E SERVIZI PER TRASFERITA - SETTORE AUTORITA' DI GESTIONE DEL POR FSE	0,00	0,00	32.303,94	32.303,94				0,00	0,00
22715	EX POR FSE 2014/2020 - COFINANZIAMENTO STATO - ENTRATE DI PARTE CORRENTE	61991	POR FSE 2014-2020 ASSE E - ASSISTENZA TECNICA - QUOTA STATO - RAPPRESENTANZA, ORGANIZZAZIONE EVENTI, PUBBLICITA' E SERVIZI PER TRASFERITA - SETTORE AUTORITA' DI GESTIONE DEL POR FSE	0,00	0,00	175.487,69	175.487,69				0,00	0,00
22715	EX POR FSE 2014/2020 - COFINANZIAMENTO STATO - ENTRATE DI PARTE CORRENTE	61996	POR FSE 2014-2020 - TRASFERIMENTO A APP - ASSE A OCCUPAZIONE - ENTI NAZIONALI DI RICERCA - TRASFERIMENTI CORRENTI A AMMINISTRAZIONI CENTRALI - QUOTA UE - SETTORE DSUR	0,00	0,00	31.476,66	31.476,66				0,00	0,00

Cap. di entrata	Descr.	Capitolo di spesa correlato	Descr.	Risorse vinc. nel risultato di amministrazione al 1/1/2023	Risorse vincolate applicate al bilancio dell'esercizio 2023	Entrate vincolate accertate nell'esercizio 2023	Impegni exerc. 2023 finanziati da entrate vincolate accertate nell'esercizio o da quote vincolate del risultato di amministrazione	Fondo plur. vinc. al 31/12/2023 finanziato da entrate vincolate accertate nell'esercizio o da quote vincolate del risultato di amministrazione	Cancellazione di residui attivi 'vincolati' o eliminazione del vincolo su quote del risultato di amministrazione (+) e cancellazione di residui passivi finanziati da risorse vincolate (-) (gestione dei residui)	Cancellazione nell'esercizio 2023 di impegni finanziari dal fondo plurimennale vincolato dopo l'approvazione del rendiconto dell'esercizio 2022 non rimpugnati nell'esercizio 2023	Risorse vincolate nel bilancio al 31/12/2023	Risorse vincolate nel risultato di amministrazione al 31/12/2023
				(a)	(b)	(c)	(d)	(e)	(f)	(g)	(h) = (b) + (c) - (e) - (g)	(i) = (a) + (c) - (d) - (f) - (g)
22715	EX POR FSE 2014/2020 - COFINANZIAMENTO STATO - ENTRATE DI PARTE CORRENTE	61997	POR FSE 2014-2020 - TRASFERIMENTI AAPP - ASSE A OCCUPAZIONE - ENTI NAZIONALI DI RICERCA - TRASFERIMENTI CORRENTI A AMMINISTRAZIONI CENTRALI - QUOTA STATO - SETTORE DSUR	0,00	0,00	21.611,88	21.611,88				0,00	0,00
22715	EX POR FSE 2014/2020 - COFINANZIAMENTO STATO - ENTRATE DI PARTE CORRENTE	61999	POR FSE 2014-2020 - TRASFERIMENTI AAPP - ASSE C ISTRUZIONE E FORMAZIONE - ENTI NAZIONALI DI RICERCA - TRASFERIMENTI CORRENTI A AMMINISTRAZIONI CENTRALI - QUOTA UE - SETTORE DSUR	0,00	0,00	30.764,37	30.764,37				0,00	0,00
22715	EX POR FSE 2014/2020 - COFINANZIAMENTO STATO - ENTRATE DI PARTE CORRENTE	62023	POR FSE 2014-2020 - TRASFERIMENTO AAPP - ASSE C ISTRUZIONE E FORMAZIONE - TRASFERIMENTI CORRENTI A AMMINISTRAZIONI CENTRALI - ENTI NAZIONALI DI RICERCA - QUOTA STATO - SETTORE DSUR	0,00	0,00	21.122,82	21.122,82				0,00	0,00
22715	EX POR FSE 2014/2020 - COFINANZIAMENTO STATO - ENTRATE DI PARTE CORRENTE	62024	POR FSE 2014-2020 - TRASFERIMENTI AAPP - ASSE C ISTRUZIONE E FORMAZIONE - ENTI NAZIONALI DI RICERCA - TRASFERIMENTI CORRENTI A AMMINISTRAZIONI CENTRALI - QUOTA REGIONE TRAMITE RECUPERO ANTICIPAZIONE RISORSE UE E STATO - SETTORE DSUR	0,00	0,00	9.641,55	9.641,55				0,00	0,00
22715	EX POR FSE 2014/2020 - COFINANZIAMENTO STATO - ENTRATE DI PARTE CORRENTE	62036	POR FSE 2014/2020 - ASSE C ISTRUZIONE E FORMAZIONE - SETTORE PROGRAMMAZIONE FORMAZIONE STRATEGICA - ATTIVITA' QUALIFICHE - C311A - TRASFERIMENTI IMPRESE - QUOTA UE	0,00	0,00	590.802,22	590.802,22				0,00	0,00
22715	EX POR FSE 2014/2020 - COFINANZIAMENTO STATO - ENTRATE DI PARTE CORRENTE	62037	POR FSE 2014/2020 - ASSE C ISTRUZIONE E FORMAZIONE - SETTORE PROGRAMMAZIONE FORMAZIONE STRATEGICA - ATTIVITA' QUALIFICHE - C311A - TRASFERIMENTI IMPRESE - QUOTA STATO	0,00	0,00	436.436,51	436.436,51			7.361,77	7.361,77	7.361,77
22715	EX POR FSE 2014/2020 - COFINANZIAMENTO STATO - ENTRATE DI PARTE CORRENTE	62038	POR FSE 2014/2020 - ASSE C ISTRUZIONE E FORMAZIONE - SETTORE PROGRAMMAZIONE FORMAZIONE STRATEGICA - ATTIVITA' QUALIFICHE - C311A - TRASFERIMENTI IMPRESE - QUOTA RT TRAMITE RECUPERO ANTICIPAZIONE	0,00	0,00	130.935,57	130.935,57			499,19	499,19	499,19

Cap. di entrata	Descr.	Capitolo di spesa correlato	Descr.	Risorse vinc. nel risultato di amministrazione al 1/1/2023	Risorse vincolate applicate al bilancio dell'esercizio 2023	Entrate vincolate accertate nell'esercizio 2023	Impegni exerc. 2023 finanziati da entrate vincolate accertate nell'esercizio o da quote vincolate del risultato di amministrazione	Fondo plur. vinc. al 31/12/2023 finanziato da entrate vincolate accertate nell'esercizio o da quote vincolate del risultato di amministrazione	Cancellazione di residui attivi 'vincolati' o eliminazione del vincolo su quote del risultato di amministrazione (+) e cancellazione di residui passivi finanziati da risorse vincolate (-) (gestione dei residui)	Cancellazione nell'esercizio 2023 di impegni finanziari dal fondo plurimennale vincolato dopo l'approvazione del rendiconto dell'esercizio 2022 non rimpagati nell'esercizio 2023	Risorse vincolate nel bilancio al 31/12/2023	Risorse vincolate nel risultato di amministrazione al 31/12/2023
				(a)	(b)	(c)	(d)	(e)	(f)	(g)	(h) = (b) + (c) - (e) - (g)	(i) = (a) + (c) - (d) - (f) - (g)
22715	EX POR FSE 2014/2020 - COFINANZIAMENTO STATO - ENTRATE DI PARTE CORRENTE	62039	POR FSE 2014/2020 - ASSE C ISTRUZIONE E FORMAZIONE - SETTORE PROGRAMMAZIONE FORMAZIONE STRATEGICA - ATTIVITA' IFTS C321A - TRASFERIMENTI IMPRESE - QUOTA UE	0,00	0,00	771.264,71	771.264,71			4.897,57	4.897,57	4.897,57
22715	EX POR FSE 2014/2020 - COFINANZIAMENTO STATO - ENTRATE DI PARTE CORRENTE	62040	POR FSE 2014/2020 - ASSE C ISTRUZIONE E FORMAZIONE - SETTORE PROGRAMMAZIONE FORMAZIONE STRATEGICA - ATTIVITA' IFTS C321A - TRASFERIMENTI IMPRESE - QUOTA STATO	0,00	0,00	534.783,19	534.783,19			3.362,69	3.362,69	3.362,69
22715	EX POR FSE 2014/2020 - COFINANZIAMENTO STATO - ENTRATE DI PARTE CORRENTE	62041	POR FSE 2014/2020 - ASSE C ISTRUZIONE E FORMAZIONE - SETTORE PROGRAMMAZIONE FORMAZIONE STRATEGICA - ATTIVITA' IFTS C321A - TRASFERIMENTI IMPRESE - QUOTA RT TRAMITE RECUPERO ANTICIPAZIONE	0,00	0,00	194.591,66	194.591,66				0,00	0,00
22715	EX POR FSE 2014/2020 - COFINANZIAMENTO STATO - ENTRATE DI PARTE CORRENTE	62043	POR FSE 2014-20 - ASSE A.4.1.1.A - AZIONI DI OUTPLACEMENT - TRASFERIMENTI A IMPRESE - QUOTA UE	0,00	0,00	164.418,52	164.418,52				0,00	0,00
22715	EX POR FSE 2014/2020 - COFINANZIAMENTO STATO - ENTRATE DI PARTE CORRENTE	62044	POR FSE 2014-20 - ASSE A.4.1.1.A - AZIONI DI OUTPLACEMENT - TRASFERIMENTI A IMPRESE - QUOTA STATO	0,00	0,00	117.255,67	117.255,67				0,00	0,00
22715	EX POR FSE 2014/2020 - COFINANZIAMENTO STATO - ENTRATE DI PARTE CORRENTE	62046	POR FSE 2014-20 - ASSE A.4.1.1.B - FORMAZIONE CONTINUA PER IMPRENDITORI E PROFESSIONISTI - TRASFERIMENTI A FAM - QUOTA UE	0,00	0,00	118.936,84	118.936,84				0,00	0,00
22715	EX POR FSE 2014/2020 - COFINANZIAMENTO STATO - ENTRATE DI PARTE CORRENTE	62047	POR FSE 2014-20 - ASSE A.4.1.1.B - FORMAZIONE CONTINUA PER IMPRENDITORI E PROFESSIONISTI - TRASFERIMENTI A FAM - QUOTA STATO	0,00	0,00	81.662,15	81.662,15				0,00	0,00
22715	EX POR FSE 2014/2020 - COFINANZIAMENTO STATO - ENTRATE DI PARTE CORRENTE	62048	POR FSE 2014-20 - ASSE A.4.1.1.B - FORMAZIONE CONTINUA PER IMPRENDITORI E PROFESSIONISTI - TRASFERIMENTI A FAM - QUOTA RT TRAMITE RECUPERO ANTICIPAZIONE	0,00	0,00	12.220,33	12.220,33				0,00	0,00
22715	EX POR FSE 2014/2020 - COFINANZIAMENTO STATO - ENTRATE DI PARTE CORRENTE	62049	POR FSE 2014-2020 - ASSE A - SCHEDA 2.1.3.A - TIROCINI EXTRACURRICULARI - QUOTA UE - TRASFERIMENTI A ISTITUZIONI SOCIALI PRIVATE	0,00	0,00	4.750,00	4.750,00				0,00	0,00
22715	EX POR FSE 2014/2020 - COFINANZIAMENTO STATO - ENTRATE DI PARTE CORRENTE	62050	POR FSE 2014-2020 - ASSE A - SCHEDA 2.1.3.A - TIROCINI EXTRACURRICULARI - QUOTA STATO - TRASFERIMENTI A ISTITUZIONI SOCIALI PRIVATE	0,00	0,00	3.261,35	3.261,35				0,00	0,00

Cap. di entrata	Descr.	Capitolo di spesa correlato	Descr.	Risorse vinc. nel risultato di amministrazione al 1/1/2023	Risorse vincolate applicate al bilancio dell'esercizio 2023	Entrate vincolate accertate nell'esercizio 2023	Impegni exerc. 2023 finanziati da entrate vincolate accertate nell'esercizio o da quote vincolate del risultato di amministrazione	Fondo plur. vinc. al 31/12/2023 finanziato da entrate vincolate accertate nell'esercizio o da quote vincolate del risultato di amministrazione	Cancellazione di residui attivi "vincolati" o eliminazione del vincolo su quote del risultato di amministrazione (+) e cancellazione di residui passivi finanziati da risorse vincolate (-) (gestione dei residui)	Cancellazione nell'esercizio 2023 di impegni finanziari dal fondo plurennale vincolato dopo l'approvazione del rendiconto dell'esercizio 2022 non rimpugnati nell'esercizio 2023	Risorse vincolate nel bilancio al 31/12/2023	Risorse vincolate nel risultato di amministrazione al 31/12/2023
				(a)	(b)	(c)	(d)	(e)	(f)	(g)	(h) = (b) + (c) - (e) - (g)	(i) = (a) + (c) - (d) - (f) - (g)
22715	EX POR FSE 2014/2020 - COFINANZIAMENTO STATO - ENTRATE DI PARTE CORRENTE	62064	POR FSE 2014-20 - ASSE C.3.1.1.B - FORMAZIONE PER L'INSERIMENTO LAVORATIVO - TRASFERIMENTI A IMP - QUOTA UE	0,00	0,00	382.925,22	382.925,22				0,00	0,00
22715	EX POR FSE 2014/2020 - COFINANZIAMENTO STATO - ENTRATE DI PARTE CORRENTE	62065	POR FSE 2014-20 - ASSE C.3.1.1.B - FORMAZIONE PER L'INSERIMENTO LAVORATIVO - TRASFERIMENTI A IMP - QUOTA STATO	0,00	0,00	260.802,21	260.802,20		-10,57		0,01	10,58
22715	EX POR FSE 2014/2020 - COFINANZIAMENTO STATO - ENTRATE DI PARTE CORRENTE	62066	POR FSE 2014-20 - ASSE C.3.1.1.B - FORMAZIONE PER L'INSERIMENTO LAVORATIVO - TRASFERIMENTI A IMP - QUOTA RT TRAMITE RECUPERO ANTICIPAZIONE	0,00	0,00	14.398,52	14.398,52				0,00	0,00
22715	EX POR FSE 2014/2020 - COFINANZIAMENTO STATO - ENTRATE DI PARTE CORRENTE	62067	POR FSE 2014-20 - ASSE C.3.1.1.B - FORMAZIONE INDIVIDUALE PER L'INSERIMENTO LAVORATIVO - TRASFERIMENTI A FAMIGLIE - QUOTA UE	0,00	0,00	616.214,00	616.214,00			7.560,00	7.560,00	7.560,00
22715	EX POR FSE 2014/2020 - COFINANZIAMENTO STATO - ENTRATE DI PARTE CORRENTE	62068	POR FSE 2014-20 - ASSE C.3.1.1.B - FORMAZIONE INDIVIDUALE PER L'INSERIMENTO LAVORATIVO - TRASFERIMENTI A FAMIGLIE - QUOTA STATO	0,00	0,00	423.774,78	423.774,78			5.190,70	5.190,70	5.190,70
22715	EX POR FSE 2014/2020 - COFINANZIAMENTO STATO - ENTRATE DI PARTE CORRENTE	62069	POR FSE 2014-20 - ASSE C.3.1.1.B - FORMAZIONE INDIVIDUALE PER L'INSERIMENTO LAVORATIVO - TRASFERIMENTI A FAMIGLIE - QUOTA RT TRAMITE RECUPERO ANTICIPAZIONE	0,00	0,00	62.964,99	62.964,99			2.643,74	2.643,74	2.643,74
22715	EX POR FSE 2014/2020 - COFINANZIAMENTO STATO - ENTRATE DI PARTE CORRENTE	62087	POR FSE 2014-2020 - ASSE A - SCHEDA 2.1.3.A - TIROCINI PROFESSIONISTI - QUOTA STATO - ALTRI TRASFERIMENTI A FAMIGLIE	0,00	0,00	46.345,50	46.345,50			1.544,85	1.544,85	1.544,85
22715	EX POR FSE 2014/2020 - COFINANZIAMENTO STATO - ENTRATE DI PARTE CORRENTE	62088	POR FSE 2014-2020 - ASSE A - SCHEDA 2.1.3.A - TIROCINI PROFESSIONISTI - QUOTA UE - ALTRI TRASFERIMENTI A FAMIGLIE	0,00	0,00	67.500,00	67.500,00			2.250,00	2.250,00	2.250,00
22715	EX POR FSE 2014/2020 - COFINANZIAMENTO STATO - ENTRATE DI PARTE CORRENTE	62089	POR FSE 2014-2020 - ASSE A - SCHEDA 2.1.3.A - TIROCINI PROFESSIONISTI - QUOTA REGIONE TRAMITE RECUPERO ANTICIPAZIONE RISORSE UE E STATO - ALTRI TRASFERIMENTI A FAMIGLIE	0,00	0,00	0,00	0,00			705,15	705,15	705,15

Cap. di entrata	Descr.	Capitolo di spesa correlato	Descr.	Risorse vinc. nel risultato di amministrazione al 1/1/2023	Risorse vincolate applicate al bilancio dell'esercizio 2023	Entrate vincolate accertate nell'esercizio 2023	Impegni exerc. 2023 finanziati da entrate vincolate accertate nell'esercizio o da quote vincolate del risultato di amministrazione	Fondo plur. vinc. al 31/12/2023 finanziato da entrate vincolate accertate nell'esercizio o da quote vincolate del risultato di amministrazione	Cancellazione di residui attivi 'vincolati' o eliminazione del vincolo su quote del risultato di amministrazione (+) e cancellazione di residui passivi finanziati da risorse vincolate (-) (gestione dei residui)	Cancellazione nell'esercizio 2023 di impegni finanziari dal fondo plurimennale vincolato dopo l'approvazione del rendiconto dell'esercizio 2022 non rimpugnati nell'esercizio 2023	Risorse vincolate nel bilancio al 31/12/2023	Risorse vincolate nel risultato di amministrazione al 31/12/2023
				(a)	(b)	(c)	(d)	(e)	(f)	(g)	(b)-(b)+(c)-(d)-(e)-(f)-(g)	(b)-(a)+(c)-(d)-(e)-(f)-(g)
22715	EX POR FSE 2014/2020 - COFINANZIAMENTO STATO - ENTRATE DI PARTE CORRENTE	62102	POR FSE 2014/2020 - ASSE C ISTRUZIONE E FORMAZIONE - SETTORE EDUCAZIONE E ISTRUZIONE - ATTIVITA' C 112A FORMAZIONE OPERATORI DELLA SCUOLA - TRASFERIMENTI AAPP - QUOTA UE	0,00	0,00	8.114,32	8.114,32				0,00	0,00
22715	EX POR FSE 2014/2020 - COFINANZIAMENTO STATO - ENTRATE DI PARTE CORRENTE	62103	POR FSE 2014/2020 - ASSE C ISTRUZIONE E FORMAZIONE - SETTORE EDUCAZIONE E ISTRUZIONE - ATTIVITA' C 112A FORMAZIONE OPERATORI DELLA SCUOLA - TRASFERIMENTI AAPP - QUOTA STATO	0,00	0,00	5.571,29	5.571,29				0,00	0,00
22715	EX POR FSE 2014/2020 - COFINANZIAMENTO STATO - ENTRATE DI PARTE CORRENTE	62107	POR FSE 2014/2020 - ASSE A OCCUPAZIONE - QUOTA UE - SETTORE PROGRAMMAZIONE FORMAZIONE STRATEGICA - ATTIVITA' ALTERNANZA SCUOLA-LAVORO A215A - TRASFERIMENTI A ENTI AMMINISTRAZIONE CENTRALE	0,00	0,00	29.299,21	29.299,21				0,00	0,00
22715	EX POR FSE 2014/2020 - COFINANZIAMENTO STATO - ENTRATE DI PARTE CORRENTE	62108	POR FSE 2014/2020 - ASSE A OCCUPAZIONE - QUOTA STATO - SETTORE PROGRAMMAZIONE FORMAZIONE STRATEGICA - ATTIVITA' ALTERNANZA SCUOLA-LAVORO A215A - TRASFERIMENTI A ENTI AMMINISTRAZIONE CENTRALE	0,00	0,00	20.116,86	20.116,86				0,00	0,00
22715	EX POR FSE 2014/2020 - COFINANZIAMENTO STATO - ENTRATE DI PARTE CORRENTE	62116	POR FSE 2014/2020 ASSE E - ASSISTENZA TECNICA - QUOTA UE - PRESTAZIONI PROFESSIONALI E SPECIALISTICHE - SETTORE AUTORITY DI GESTIONE DEL POR FSE	0,00	0,00	38.283,63	38.283,63				0,00	0,00
22715	EX POR FSE 2014/2020 - COFINANZIAMENTO STATO - ENTRATE DI PARTE CORRENTE	62117	POR FSE 2014/2020 ASSE E TRASFERIMENTI CORRENTI A AMMINISTRAZIONI LOCALI - QUOTA UE - SETTORE AUTORITY DI GESTIONE DEL POR FSE	0,00	0,00	64.969,60	64.969,60				0,00	0,00
22715	EX POR FSE 2014/2020 - COFINANZIAMENTO STATO - ENTRATE DI PARTE CORRENTE	62118	POR FSE 2014/2020 ASSE E TRASFERIMENTI CORRENTI A AMMINISTRAZIONI LOCALI - QUOTA STATO - SETTORE AUTORITY DI GESTIONE DEL POR FSE	0,00	0,00	64.969,60	64.969,60				0,00	0,00

Cap. di entrata	Descr.	Capitolo di spesa correlato	Descr.	Risorse vinc. nel risultato di amministrazione al 1/1/2023	Risorse vincolate applicate al bilancio dell'esercizio 2023	Entrate vincolate accertate nell'esercizio 2023	Impegni exerc. 2023 finanziati da entrate vincolate accertate nell'esercizio o da quote vincolate del risultato di amministrazione	Fondo plur. vinc. al 31/12/2023 finanziato da entrate vincolate accertate nell'esercizio o da quote vincolate del risultato di amministrazione	Cancellazione di residui attivi 'vincolati' o eliminazione del vincolo su quote del risultato di amministrazione (+) e cancellazione di residui passivi finanziati da risorse vincolate (-) (gestione dei residui)	Cancellazione nell'esercizio 2023 di impegni finanziari dal fondo plurimennale vincolato dopo l'approvazione del rendiconto dell'esercizio 2022 non rimpinguati nell'esercizio 2023	Risorse vincolate nel bilancio al 31/12/2023	Risorse vincolate nel risultato di amministrazione al 31/12/2023
				(a)	(b)	(c)	(d)	(e)	(f)	(g)	(h) = (b) + (c) - (e) + (g)	(i) = (a) + (c) - (d) - (e) - (f) - (g)
22715	EX POR FSE 2014/2020 - COFINANZIAMENTO STATO - ENTRATE DI PARTE CORRENTE	62119	POR FSE 2014/2020 ASSE E - ASSISTENZA TECNICA - QUOTA STATO - PRESTAZIONI PROFESSIONALI E SPECIALISTICHE - SETTORE AUTORITY DI GESTIONE DEL POR FSE	0,00	0,00	38.283,62	38.283,62				0,00	0,00
22715	EX POR FSE 2014/2020 - COFINANZIAMENTO STATO - ENTRATE DI PARTE CORRENTE	62141	POR FSE 2014/2020 - ASSE C SCHEDA C.3.1.2.C - SISTEMA INFORMATIVO ACCREDITAMENTO ACQUISTO BS QUOTA UE	0,00	0,00	73.802,18	73.802,18				0,00	0,00
22715	EX POR FSE 2014/2020 - COFINANZIAMENTO STATO - ENTRATE DI PARTE CORRENTE	62142	POR FSE 2014/2020 - ASSE C SCHEDA C.3.1.2.C - SISTEMA INFORMATIVO ACCREDITAMENTO ACQUISTO BS QUOTA STATO	0,00	0,00	50.672,54	50.672,54				0,00	0,00
22715	EX POR FSE 2014/2020 - COFINANZIAMENTO STATO - ENTRATE DI PARTE CORRENTE	62163	POR FSE 2014/2020 - A.2.1.4 - PERCORSI IEFP - TRASFERIMENTI A IMPRESE - QUOTA UE	0,00	0,00	456.286,37	456.286,37		-5,37		0,00	5,37
22715	EX POR FSE 2014/2020 - COFINANZIAMENTO STATO - ENTRATE DI PARTE CORRENTE	62164	POR FSE 2014/2020 - A.2.1.4 - PERCORSI IEFP - TRASFERIMENTI A IMPRESE - QUOTA STATO	0,00	0,00	312.604,34	312.604,34				0,00	0,00
22715	EX POR FSE 2014/2020 - COFINANZIAMENTO STATO - ENTRATE DI PARTE CORRENTE	62165	POR FSE 2014/2020 - A.2.1.4 - PERCORSI IEFP - TRASFERIMENTI A IMPRESE - QUOTA REGIONE TRAMITE RECUPERO ANTICIPAZIONE RISORSE UE E STATO	0,00	0,00	38.936,53	38.936,53				0,00	0,00
22715	EX POR FSE 2014/2020 - COFINANZIAMENTO STATO - ENTRATE DI PARTE CORRENTE	62167	POR FSE 2014/2020 - A.2.1.4 - PERCORSI IEFP - TRASFERIMENTI A.A.C.C. - QUOTA UE	0,00	0,00	659.060,59	659.060,59				0,00	0,00
22715	EX POR FSE 2014/2020 - COFINANZIAMENTO STATO - ENTRATE DI PARTE CORRENTE	62168	POR FSE 2014/2020 - A.2.1.4 - PERCORSI IEFP - TRASFERIMENTI A IMPRESE - QUOTA STATO	0,00	0,00	456.744,53	456.744,53				0,00	0,00
22715	EX POR FSE 2014/2020 - COFINANZIAMENTO STATO - ENTRATE DI PARTE CORRENTE	62169	POR FSE 2014/2020 - A.2.1.4 - PERCORSI IEFP - TRASFERIMENTI A.A.C.C. - QUOTA REGIONE TRAMITE RECUPERO ANTICIPAZIONE RISORSE UE E STATO	0,00	0,00	89.469,26	89.469,26				0,00	0,00
22715	EX POR FSE 2014/2020 - COFINANZIAMENTO STATO - ENTRATE DI PARTE CORRENTE	62171	POR FSE 2014/2020 - A.2.1.4 - PERCORSI IEFP - TRASFERIMENTI A.A.L.L. - QUOTA UE	0,00	0,00	7.285,80	7.285,80				0,00	0,00
22715	EX POR FSE 2014/2020 - COFINANZIAMENTO STATO - ENTRATE DI PARTE CORRENTE	62172	POR FSE 2014/2020 - A.2.1.4 - PERCORSI IEFP - TRASFERIMENTI A.A.L.L. - QUOTA STATO	0,00	0,00	5.002,42	5.002,42				0,00	0,00
22715	EX POR FSE 2014/2020 - COFINANZIAMENTO STATO - ENTRATE DI PARTE CORRENTE	62173	POR FSE 2014/2020 - A.2.1.4 - PERCORSI IEFP - TRASFERIMENTI A.A.L.L. - QUOTA REGIONE TRAMITE RECUPERO ANTICIPAZIONE RISORSE UE E STATO	0,00	0,00	1.270,50	1.270,50				0,00	0,00

Cap. di entrata	Descr.	Capitolo di spesa correlato	Descr.	Risorse vinc. nel risultato di amministrazione al 1/1/2023	Risorse vincolate applicate al bilancio dell'esercizio 2023	Entrate vincolate accertate nell'esercizio 2023	Impegni exerc. 2023 finanziati da entrate vincolate accertate nell'esercizio o da quote vincolate del risultato di amministrazione	Fondo plur. vinc. al 31/12/2023 finanziato da entrate vincolate accertate nell'esercizio o da quote vincolate del risultato di amministrazione	Cancellazione di residui attivi 'vincolati' o eliminazione del vincolo su quote del risultato di amministrazione (+) e cancellazione di residui passivi finanziati da risorse vincolate (-) (gestione dei residui)	Cancellazione nell'esercizio 2023 di impegni finanziari dal fondo plurimennale vincolato dopo l'approvazione del rendiconto dell'esercizio 2022 non rimpugnati nell'esercizio 2023	Risorse vincolate nel bilancio al 31/12/2023	Risorse vincolate nel risultato di amministrazione al 31/12/2023
				(a)	(b)	(c)	(d)	(e)	(f)	(g)	(h) = (b) + (c) - (e) - (f)	(i) = (a) + (c) - (d) - (f) - (g)
22715	EX POR FSE 2014/2020 - COFINANZIAMENTO STATO - ENTRATE DI PARTE CORRENTE	62179	POR FSE 2014/2020 - ASSE D CAPACITA' ISTITUZIONALE E AMMINISTRATIVA - ACQUISTO DI BENI E SERVIZI - FORMAZIONE PERSONALE DIPENDENTE - QUOTA UE	0,00	0,00	22.710,76	22.710,76				0,00	0,00
22715	EX POR FSE 2014/2020 - COFINANZIAMENTO STATO - ENTRATE DI PARTE CORRENTE	62180	POR FSE 2014/2020 - ASSE D CAPACITA' ISTITUZIONALE E AMMINISTRATIVA - ACQUISTO DI BENI E SERVIZI - FORMAZIONE PERSONALE DIPENDENTE - QUOTA STATO	0,00	0,00	15.593,21	15.593,21				0,00	0,00
22715	EX POR FSE 2014/2020 - COFINANZIAMENTO STATO - ENTRATE DI PARTE CORRENTE	62183	POR FSE 2014/2020 - ASSE B INCLUSIONE SOCIALE E LOTTA ALLA POVERTA' - QUOTA UE - TRASFERIMENTI AD ENTI PUBBLICI	0,00	0,00	385.966,57	385.966,57				0,00	0,00
22715	EX POR FSE 2014/2020 - COFINANZIAMENTO STATO - ENTRATE DI PARTE CORRENTE	62184	POR FSE 2014/2020 - ASSE D CAPACITA' ISTITUZIONALE E AMMINISTRATIVA - ACQUISTO DI BENI E SERVIZI - FORMAZIONE PERSONALE DIPENDENTE - QUOTA STATO	0,00	0,00	265.004,63	265.004,63				0,00	0,00
22715	EX POR FSE 2014/2020 - COFINANZIAMENTO STATO - ENTRATE DI PARTE CORRENTE	62186	POR FSE 2014/2020 - ASSE B INCLUSIONE SOCIALE E LOTTA ALLA POVERTA' - TRASFERIMENTI AD ENTI PUBBLICI - QUOTA REGIONE TRAMITE RECUPERO ANTICIPAZIONE RISORSE UE E STATO	0,00	0,00	18.190,14	18.190,14				0,00	0,00
22715	EX POR FSE 2014/2020 - COFINANZIAMENTO STATO - ENTRATE DI PARTE CORRENTE	62190	POR FSE 2014/2020 - ASSE A - A.5.1.2.A - CAMPAGNE INFORMATIVE - QUOTA REGIONE TRAMITE RECUPERO ANTICIPAZIONE RISORSE UE E STATO - SETTORE LAVORO	0,00	0,00	4.343,38	4.343,38				0,00	0,00
22715	EX POR FSE 2014/2020 - COFINANZIAMENTO STATO - ENTRATE DI PARTE CORRENTE	62191	POR FSE 2014/2020 - ASSE A - A.5.1.2.A - CAMPAGNE INFORMATIVE - QUOTA STATO - SETTORE LAVORO	0,00	0,00	18.735,00	18.735,00				0,00	0,00
22715	EX POR FSE 2014/2020 - COFINANZIAMENTO STATO - ENTRATE DI PARTE CORRENTE	62192	POR FSE 2014/2020 - ASSE A - A.5.1.2.A - CAMPAGNE INFORMATIVE - QUOTA UE - SETTORE LAVORO	0,00	0,00	27.286,64	27.286,64				0,00	0,00
22715	EX POR FSE 2014/2020 - COFINANZIAMENTO STATO - ENTRATE DI PARTE CORRENTE	62227	POR FSE 2014/2020 ASSE E - ASSISTENZA TECNICA - QUOTA UE - ALTRI SERVIZI	0,00	0,00	31.493,52	31.493,52				0,00	0,00
22715	EX POR FSE 2014/2020 - COFINANZIAMENTO STATO - ENTRATE DI PARTE CORRENTE	62228	POR FSE 2014/2020 ASSE E - ASSISTENZA TECNICA - QUOTA STATO - ALTRI SERVIZI	0,00	0,00	31.493,52	31.493,52				0,00	0,00
22715	EX POR FSE 2014/2020 - COFINANZIAMENTO STATO - ENTRATE DI PARTE CORRENTE	62234	POR FSE 2014/2020 - ASSE A - A.5.1.1.A - BORSE DI MOBILITA' PROFESSIONALI - QUOTA STATO - SETTORE LAVORO	0,00	0,00	3.433,00	3.433,00				0,00	0,00

Cap. di entrata	Descr.	Capitolo di spesa correlato	Descr.	Risorse vinc. nel risultato di amministrazione al 1/1/2023	Risorse vincolate applicate al bilancio dell'esercizio 2023	Entrate vincolate accertate nell'esercizio 2023	Impegni exerc. 2023 finanziati da entrate vincolate accertate nell'esercizio o da quote vincolate del risultato di amministrazione	Fondo plur. vinc. al 31/12/2023 finanziato da entrate vincolate accertate nell'esercizio o da quote vincolate del risultato di amministrazione	Cancellazione di residui attivi 'vincolati' o eliminazione del vincolo su quote del risultato di amministrazione (+) e cancellazione di residui passivi finanziati da risorse vincolate (-) (gestione dei residui)	Cancellazione nell'esercizio 2023 di impegni finanziari dal fondo plurimennale vincolato dopo l'approvazione del rendiconto dell'esercizio 2022 non rimpugnati nell'esercizio 2023	Risorse vincolate nel bilancio al 31/12/2023	Risorse vincolate nel risultato di amministrazione al 31/12/2023
				(a)	(b)	(c)	(d)	(e)	(f)	(g)	(h) = (b) + (c) - (e) - (g)	(i) = (a) + (c) - (d) - (e) - (f) - (g)
22715	EX POR FSE 2014/2020 - COFINANZIAMENTO STATO - ENTRATE DI PARTE CORRENTE	62235	POR FSE 2014/2020 - ASSE A - A.S.1.1.A - BORSE DI MOBILITA' PROFESSIONALI - QUOTA UE - SETTORE LAVORO	0,00	0,00	5.000,00	5.000,00				0,00	0,00
22715	EX POR FSE 2014/2020 - COFINANZIAMENTO STATO - ENTRATE DI PARTE CORRENTE	62242	POR-FSE 2014-20 C.3.1.1.B FORMAZIONE PER L'INSERIMENTO LAVORATIVO - TRASF.TI A.A.C.C. - QUOTA UE	0,00	0,00	4.556,75	4.556,75				0,00	0,00
22715	EX POR FSE 2014/2020 - COFINANZIAMENTO STATO - ENTRATE DI PARTE CORRENTE	62243	POR-FSE 2014-20 C.3.1.1.B FORMAZIONE PER L'INSERIMENTO LAVORATIVO TRASF.TI A.A.C.C. QUOTA STATO	0,00	0,00	3.128,66	3.128,66				0,00	0,00
22715	EX POR FSE 2014/2020 - COFINANZIAMENTO STATO - ENTRATE DI PARTE CORRENTE	62244	POR-FSE 2014-20 C.3.1.1.B FORMAZIONE PER L'INSERIMENTO LAVORATIVO TRASF.TI A.A.C.C. QUOTA REGIONE TRAMITE RECUPERO ANTICIPAZIONE RISORSE UE E STATO	0,00	0,00	1.428,09	1.428,09				0,00	0,00
22715	EX POR FSE 2014/2020 - COFINANZIAMENTO STATO - ENTRATE DI PARTE CORRENTE	62252	POR FSE 2014/2020 - ASSE C ISTRUZIONE E FORMAZIONE - SETTORE PROGRAMMAZIONE FORMAZIONE STRATEGICA E IFTS - ATTIVITA' IFTS - C321A - TRASFERIMENTI ISTITUZIONI SCOLASTICHE - QUOTA UE	0,00	0,00	3.303,72	3.303,72				0,00	0,00
22715	EX POR FSE 2014/2020 - COFINANZIAMENTO STATO - ENTRATE DI PARTE CORRENTE	62253	POR FSE 2014/2020 - ASSE C ISTRUZIONE E FORMAZIONE - SETTORE PROGRAMMAZIONE FORMAZIONE STRATEGICA E IFTS - ATTIVITA' IFTS - C321A - TRASFERIMENTI ISTITUZIONI SCOLASTICHE - QUOTA STATO	0,00	0,00	2.268,34	2.268,34				0,00	0,00
22715	EX POR FSE 2014/2020 - COFINANZIAMENTO STATO - ENTRATE DI PARTE CORRENTE	62254	POR FSE 2014/2020 - ASSE C ISTRUZIONE E FORMAZIONE - SETTORE PROGRAMMAZIONE FORMAZIONE STRATEGICA E IFTS - ATTIVITA' IFTS - C321A - TRASFERIMENTI ISTITUZIONI SCOLASTICHE - QUOTA RT TRAMITE RECUPERO ANTICIPAZIONE	0,00	0,00	1.035,38	1.035,38				0,00	0,00
22715	EX POR FSE 2014/2020 - COFINANZIAMENTO STATO - ENTRATE DI PARTE CORRENTE	62266	POR FSE 2014/2020 - ASSE A - SCHEDA A.2.1.5B - STAGE TRASNAZIONALI - TRASFERIMENTI A AACC - QUOTA UE	0,00	0,00	41.888,35	41.888,35				0,00	0,00
22715	EX POR FSE 2014/2020 - COFINANZIAMENTO STATO - ENTRATE DI PARTE CORRENTE	62267	POR FSE 2014/2020 - ASSE A - SCHEDA A.2.1.5B - STAGE TRASNAZIONALI - TRASFERIMENTI A AACC - QUOTA STATO	0,00	0,00	28.760,76	28.760,76				0,00	0,00
22715	EX POR FSE 2014/2020 - COFINANZIAMENTO STATO - ENTRATE DI PARTE CORRENTE	62269	POR FSE 2014/2020 - ASSE A - SCHEDA A.2.1.3D - MISURE DI INTEGRAZIONE - TRASFERIMENTI A AACC - QUOTA UE	0,00	0,00	161.394,73	161.394,73		-2,75	388,85	388,85	391,60

Cap. di entrata	Descr.	Capitolo di spesa correlato	Descr.	Risorse vinc. nel risultato di amministrazione al 1/1/2023	Risorse vincolate applicate al bilancio dell'esercizio 2023	Entrate vincolate accertate nell'esercizio 2023	Impegni exerc. 2023 finanziati da entrate vincolate accertate nell'esercizio o da quote vincolate del risultato di amministrazione	Fondo plur. vinc. al 31/12/2023 finanziato da entrate vincolate accertate nell'esercizio o da quote vincolate del risultato di amministrazione	Cancellazione di residui attivi 'vincolati' o eliminazione del vincolo su quote del risultato di amministrazione (+) e cancellazione di residui passivi finanziati da risorse vincolate (-) (gestione dei residui)	Cancellazione nell'esercizio 2023 di impegni finanziari dal fondo plurimennale vincolato dopo l'approvazione del rendiconto dell'esercizio 2022 non rimpagati nell'esercizio 2023	Risorse vincolate nel bilancio al 31/12/2023	Risorse vincolate nel risultato di amministrazione al 31/12/2023
				(a)	(b)	(c)	(d)	(e)	(f)	(g)	(h) = (b) + (c) - (e) - (g)	(i) = (a) + (c) - (d) - (e) - (f) - (g)
22715	EX POR FSE 2014/2020 - COFINANZIAMENTO STATO - ENTRATE DI PARTE CORRENTE	62270	POR FSE 2014-2020 - ASSE A - SCHEDA A.2.1.3D - MISURE DI INTEGRAZIONE - TRASFERIMENTI A AACCC - QUOTA STATO	0,00	0,00	112.356,61	112.356,61			266,99	266,99	266,99
22715	EX POR FSE 2014/2020 - COFINANZIAMENTO STATO - ENTRATE DI PARTE CORRENTE	62271	POR FSE 2014-2020 - ASSE A - SCHEDA A.2.1.3D - MISURE DI INTEGRAZIONE - TRASFERIMENTI A AACCC - QUOTA REGIONE A RECUPERO ANTICIPAZIONE RISORSE UE E STATO	0,00	0,00	1.499,17	1.499,17				0,00	0,00
22715	EX POR FSE 2014/2020 - COFINANZIAMENTO STATO - ENTRATE DI PARTE CORRENTE	62281	POR FSE 2014-2020 - ASSE A - SCHEDA A.2.1.3D - MISURE DI INTEGRAZIONE - TRASFERIMENTI A IMPRESE - QUOTA UE	0,00	0,00	2.419,92	2.419,92				0,00	0,00
22715	EX POR FSE 2014/2020 - COFINANZIAMENTO STATO - ENTRATE DI PARTE CORRENTE	62292	POR FSE 2014-2020. PERSONALE A TEMPO DETERMINATO - MISS/PROGR. 1405 (UE 50 %) QUOTA RETRIBUZIONE.	0,00	0,00	8.054,45	8.054,45				0,00	0,00
22715	EX POR FSE 2014/2020 - COFINANZIAMENTO STATO - ENTRATE DI PARTE CORRENTE	62293	POR FSE 2014-2020. PERSONALE A TEMPO DETERMINATO - MISS/PROGR. 1405 (UE 50 %) QUOTA IRAP.	0,00	0,00	7.671,56	7.671,56				0,00	0,00
22715	EX POR FSE 2014/2020 - COFINANZIAMENTO STATO - ENTRATE DI PARTE CORRENTE	62294	POR FSE 2014-2020. PERSONALE A TEMPO DETERMINATO - MISS/PROGR. 1405 (UE 50 %) QUOTA ONERI.	0,00	0,00	2.362,09	2.362,09				0,00	0,00
22715	EX POR FSE 2014/2020 - COFINANZIAMENTO STATO - ENTRATE DI PARTE CORRENTE	62298	POR FSE 2014-2020. PERSONALE A TEMPO DETERMINATO - MISS/PROGR. 0404 (UE 50 %) QUOTA RETRIBUZIONE.	0,00	0,00	12.708,29	12.708,29				0,00	0,00
22715	EX POR FSE 2014/2020 - COFINANZIAMENTO STATO - ENTRATE DI PARTE CORRENTE	62299	POR FSE 2014-2020. PERSONALE A TEMPO DETERMINATO - MISS/PROGR. 0404 (UE 50 %) QUOTA ONERI.	0,00	0,00	3.520,91	3.520,91				0,00	0,00
22715	EX POR FSE 2014/2020 - COFINANZIAMENTO STATO - ENTRATE DI PARTE CORRENTE	62300	POR FSE 2014-2020. PERSONALE A TEMPO DETERMINATO - MISS/PROGR. 0404 (UE 50 %) QUOTA IRAP.	0,00	0,00	1.081,29	1.081,29				0,00	0,00
22715	EX POR FSE 2014/2020 - COFINANZIAMENTO STATO - ENTRATE DI PARTE CORRENTE	62304	POR FSE 2014-2020. PERSONALE A TEMPO DETERMINATO - MISS/PROGR. 1503 (UE 50 %) QUOTA RETRIBUZIONE.	0,00	0,00	8.845,03	8.845,03				0,00	0,00
22715	EX POR FSE 2014/2020 - COFINANZIAMENTO STATO - ENTRATE DI PARTE CORRENTE	62305	POR FSE 2014-2020. PERSONALE A TEMPO DETERMINATO - MISS/PROGR. 1503 (UE 50 %) QUOTA ONERI.	0,00	0,00	2.420,62	2.420,62				0,00	0,00
22715	EX POR FSE 2014/2020 - COFINANZIAMENTO STATO - ENTRATE DI PARTE CORRENTE	62306	POR FSE 2014-2020. PERSONALE A TEMPO DETERMINATO - MISS/PROGR. 1503 (UE 50 %) QUOTA IRAP.	0,00	0,00	751,80	751,80				0,00	0,00
22715	EX POR FSE 2014/2020 - COFINANZIAMENTO STATO - ENTRATE DI PARTE CORRENTE	62310	POR FSE 2014-2020. PERSONALE A TEMPO DETERMINATO - MISS/PROGR. 1204 (UE 50 %) QUOTA RETRIBUZIONE.	0,00	0,00	13.240,94	13.240,94				0,00	0,00
22715	EX POR FSE 2014/2020 - COFINANZIAMENTO STATO - ENTRATE DI PARTE CORRENTE	62311	POR FSE 2014-2020. PERSONALE A TEMPO DETERMINATO - MISS/PROGR. 1204 (UE 50 %) QUOTA ONERI.	0,00	0,00	3.645,25	3.645,25				0,00	0,00

Cap. di entrata	Descr.	Capitolo di spesa correlato	Descr.	Risorse vinc. nel risultato di amministrazione al 1/1/2023	Risorse vincolate applicate al bilancio dell'esercizio 2023	Entrate vincolate accertate nell'esercizio 2023	Impegni exerc. 2023 finanziati da entrate vincolate accertate nell'esercizio o da quote vincolate del risultato di amministrazione	Fondo plur. vinc. al 31/12/2023 finanziato da entrate vincolate accertate nell'esercizio o da quote vincolate del risultato di amministrazione	Cancellazione di residui attivi 'vincolati' o eliminazione del vincolo su quote del risultato di amministrazione (+) e cancellazione di residui passivi finanziati da risorse vincolate (-) (gestione dei residui)	Cancellazione nell'esercizio 2023 di impegni finanziari dal fondo plurimennale vincolato dopo l'approvazione del rendiconto dell'esercizio 2022 non rimpugnati nell'esercizio 2023	Risorse vincolate nel bilancio al 31/12/2023	Risorse vincolate nel risultato di amministrazione al 31/12/2023
				(a)	(b)	(c)	(d)	(e)	(f)	(g)	(b)-(a)+(c)-(e)+(g)	(b)-(a)+(c)-(d)-(e)-(f)-(g)
22715	EX POR FSE 2014/2020 - COFINANZIAMENTO STATO - ENTRATE DI PARTE CORRENTE	62312	POR FSE 2014-2020. PERSONALE A TEMPO DETERMINATO - MISS/PROGR: 1204 (UE 50 %) - QUOTA IRAP.	0,00	0,00	1.113,59	1.113,59				0,00	0,00
22715	EX POR FSE 2014/2020 - COFINANZIAMENTO STATO - ENTRATE DI PARTE CORRENTE	62316	POR FSE 2014-2020. PERSONALE A TEMPO DETERMINATO DELIBERA 609/2017 MISS/PROGR: 1405 (STATO 50 %) - QUOTA RETRIBUZIONE.	0,00	0,00	27.786,71	27.786,71				0,00	0,00
22715	EX POR FSE 2014/2020 - COFINANZIAMENTO STATO - ENTRATE DI PARTE CORRENTE	62317	POR FSE 2014-2020. PERSONALE A TEMPO DETERMINATO DELIBERA 609/2017 MISS/PROGR: 1405 (STATO 50 %) - QUOTA ONERI.	0,00	0,00	7.665,72	7.665,72				0,00	0,00
22715	EX POR FSE 2014/2020 - COFINANZIAMENTO STATO - ENTRATE DI PARTE CORRENTE	62318	POR FSE 2014-2020. PERSONALE A TEMPO DETERMINATO DELIBERA 609/2017 MISS/PROGR: 1405 (STATO 50 %) - QUOTA IRAP.	0,00	0,00	2.362,11	2.362,11				0,00	0,00
22715	EX POR FSE 2014/2020 - COFINANZIAMENTO STATO - ENTRATE DI PARTE CORRENTE	62322	POR FSE 2014-2020. PERSONALE A TEMPO DETERMINATO DELIBERA 609/2017 MISS/PROGR: 0404 (STATO 50 %) - QUOTA RETRIBUZIONE.	0,00	0,00	12.708,60	12.708,60				0,00	0,00
22715	EX POR FSE 2014/2020 - COFINANZIAMENTO STATO - ENTRATE DI PARTE CORRENTE	62323	POR FSE 2014-2020. PERSONALE A TEMPO DETERMINATO DELIBERA 609/2017 MISS/PROGR: 0404 (STATO 50 %) - QUOTA ONERI.	0,00	0,00	3.523,06	3.523,06				0,00	0,00
22715	EX POR FSE 2014/2020 - COFINANZIAMENTO STATO - ENTRATE DI PARTE CORRENTE	62324	POR FSE 2014-2020. PERSONALE A TEMPO DETERMINATO DELIBERA 609/2017 MISS/PROGR: 0404 (STATO 50 %) - QUOTA IRAP.	0,00	0,00	1.083,03	1.083,03				0,00	0,00
22715	EX POR FSE 2014/2020 - COFINANZIAMENTO STATO - ENTRATE DI PARTE CORRENTE	62328	POR FSE 2014-2020. PERSONALE A TEMPO DETERMINATO DELIBERA 609/2017 MISS/PROGR: 1503 (STATO 50 %) - QUOTA RETRIBUZIONE.	0,00	0,00	8.844,91	8.844,91				0,00	0,00
22715	EX POR FSE 2014/2020 - COFINANZIAMENTO STATO - ENTRATE DI PARTE CORRENTE	62329	POR FSE 2014-2020. PERSONALE A TEMPO DETERMINATO DELIBERA 609/2017 MISS/PROGR: 1503 (STATO 50 %) - QUOTA ONERI.	0,00	0,00	2.420,50	2.420,50				0,00	0,00
22715	EX POR FSE 2014/2020 - COFINANZIAMENTO STATO - ENTRATE DI PARTE CORRENTE	62330	POR FSE 2014-2020. PERSONALE A TEMPO DETERMINATO DELIBERA 609/2017 MISS/PROGR: 1503 (STATO 50 %) - QUOTA IRAP.	0,00	0,00	751,78	751,78				0,00	0,00
22715	EX POR FSE 2014/2020 - COFINANZIAMENTO STATO - ENTRATE DI PARTE CORRENTE	62334	POR FSE 2014-2020. PERSONALE A TEMPO DETERMINATO DELIBERA 609/2017 MISS/PROGR: 1204 (STATO 50 %) - QUOTA RETRIBUZIONE.	0,00	0,00	13.022,68	13.022,68				0,00	0,00

Cap. di entrata	Descr.	Capitolo di spesa correlato	Descr.	Risorse vinc. nel risultato di amministrazione al 1/1/2023	Risorse vincolate applicate al bilancio dell'esercizio 2023	Entrate vincolate accertate nell'esercizio 2023	Impegni exerc. 2023 finanziati da entrate vincolate accertate nell'esercizio o da quote vincolate del risultato di amministrazione	Fondo plur. vinc. al 31/12/2023 finanziato da entrate vincolate accertate nell'esercizio o da quote vincolate del risultato di amministrazione	Cancellazione di residui attivi 'vincolati' o eliminazione del vincolo su quote del risultato di amministrazione (+) e cancellazioni di residui passivi finanziati da risorse vincolate (-) (gestione dei residui)	Cancellazione nell'esercizio 2023 di impegni finanziari dal fondo plurimennale vincolato dopo l'approvazione del rendiconto dell'esercizio 2022 non rimpugnati nell'esercizio 2023	Risorse vincolate nel bilancio al 31/12/2023	Risorse vincolate nel risultato di amministrazione al 31/12/2023
				(a)	(b)	(c)	(d)	(e)	(f)	(g)	(b)-(a)+(c)-(e)+(g)	(b)-(a)+(c)-(d)-(e)-(f)-(g)
22715	EX POR FSE 2014/2020 - COFINANZIAMENTO STATO - ENTRATE DI PARTE CORRENTE	62335	POR FSE 2014/2020 - PERSONALE A TEMPO DETERMINATO DELIBERA 609/2017 MISS/PROGR: 1204 (STATO 50 %) - QUOTA ONERI	0,00	0,00	3.599,28	3.599,28				0,00	0,00
22715	EX POR FSE 2014/2020 - COFINANZIAMENTO STATO - ENTRATE DI PARTE CORRENTE	62336	POR FSE 2014/2020 - PERSONALE A TEMPO DETERMINATO DELIBERA 609/2017 MISS/PROGR: 1204 (STATO 50 %) - QUOTA RAP.	0,00	0,00	990,04	990,04				0,00	0,00
22715	EX POR FSE 2014/2020 - COFINANZIAMENTO STATO - ENTRATE DI PARTE CORRENTE	62379	POR FSE 2014/2020 - A.2.1.4 - PERCORSI IEFP - TRASFERIMENTI A ISTITUZIONI SOCIALI PRIVATE - QUOTA UE	0,00	0,00	79.156,81	79.156,81				0,00	0,00
22715	EX POR FSE 2014/2020 - COFINANZIAMENTO STATO - ENTRATE DI PARTE CORRENTE	62380	POR FSE 2014/2020 - A.2.1.4 - PERCORSI IEFP - TRASFERIMENTI A ISTITUZIONI SOCIALI PRIVATE - QUOTA STATO	0,00	0,00	54.347,12	54.347,12				0,00	0,00
22715	EX POR FSE 2014/2020 - COFINANZIAMENTO STATO - ENTRATE DI PARTE CORRENTE	62381	POR FSE 2014/2020 - A2.1.4 - PERCORSI IEFP - TRASFERIMENTI A ISTITUZIONI SOCIALI PRIVATE - QUOTA REGIONE TRAMITE RECUPERO ANTICIPAZIONE RISORSE UE E STATO	0,00	0,00	7.361,35	7.361,35				0,00	0,00
22715	EX POR FSE 2014/2020 - COFINANZIAMENTO STATO - ENTRATE DI PARTE CORRENTE	62383	POR FSE 2014/2020 - ASSE C ISTRUZIONE E FORMAZIONE - SETTORE PROGRAMMAZIONE FORMAZIONE STRATEGICA - ATTIVITA' QUALIFICHE - C311A - TRASFERIMENTI ISTITUZIONI SOCIALI PRIVATE - QUOTA UE	0,00	0,00	5.363,82	5.363,82				0,00	0,00
22715	EX POR FSE 2014/2020 - COFINANZIAMENTO STATO - ENTRATE DI PARTE CORRENTE	62384	POR FSE 2014/2020 - ASSE C ISTRUZIONE E FORMAZIONE - SETTORE PROGRAMMAZIONE FORMAZIONE STRATEGICA - ATTIVITA' QUALIFICHE - C311A - TRASFERIMENTI ISTITUZIONI SOCIALI PRIVATE - QUOTA STATO	0,00	0,00	3.682,80	3.682,80				0,00	0,00
22715	EX POR FSE 2014/2020 - COFINANZIAMENTO STATO - ENTRATE DI PARTE CORRENTE	62385	POR FSE 2014/2020 - ASSE C ISTRUZIONE E FORMAZIONE - SETTORE PROGRAMMAZIONE FORMAZIONE STRATEGICA - ATTIVITA' QUALIFICHE - C311A - TRASFERIMENTI ISTITUZIONI SOCIALI PRIVATE - QUOTA RT TRAMITE RECUPERO ANTICIPAZIONE	0,00	0,00	781,13	781,13				0,00	0,00
22715	EX POR FSE 2014/2020 - COFINANZIAMENTO STATO - ENTRATE DI PARTE CORRENTE	62392	POR FSE 2014/2020 - ASSE A OCCUPAZIONE - QUOTA UE - SETTORE PROGRAMMAZIONE FORMAZIONE STRATEGICA - ATTIVITA' INTERVENTI DI FORMAZIONE A FAVORE DEGLI OCCUPATI A411C - TRASFERIMENTI AMMINISTRAZIONI PUBBLICHE	0,00	0,00	4.176,93	4.176,93				0,00	0,00

Cap. di entrata	Descr.	Capitolo di spesa correlato	Descr.	Risorse vinc. nel risultato di amministrazione al 1/1/2023	Risorse vincolate applicate al bilancio dell'esercizio 2023	Entrate vincolate accertate nell'esercizio 2023	Impegni exerc. 2023 finanziati da entrate vincolate accertate nell'esercizio o da quote vincolate del risultato di amministrazione	Fondo plur. vinc. al 31/12/2023 finanziato da entrate vincolate accertate nell'esercizio o da quote vincolate del risultato di amministrazione	Cancellazione di residui attivi 'vincolati' o eliminazione del vincolo su quote del risultato di amministrazione (+) e cancellazione di residui passivi finanziati da risorse vincolate (-) (gestione dei residui)	Cancellazione nell'esercizio 2023 di impegni finanziari dal fondo pluriennale vincolato dopo l'approvazione del rendiconto dell'esercizio 2022 non rimpagati nell'esercizio 2023	Risorse vincolate nel bilancio al 31/12/2023	Risorse vincolate nel risultato di amministrazione al 31/12/2023
				(a)	(b)	(c)	(d)	(e)	(f)	(g)	(h) = (b) + (c) - (e) - (g)	(i) = (a) + (c) - (d) - (f) - (g)
22715	EX POR FSE 2014/2020 - COFINANZIAMENTO STATO - ENTRATE DI PARTE CORRENTE	62393	POR FSE 2014/2020 - ASSE A OCCUPAZIONE - QUOTA STATO - SETTORE PROGRAMMAZIONE FORMAZIONE STRATEGICA - ATTIVITA' INTERVENTI DI FORMAZIONE A FAVORE DEGLI OCCUPATI A411C - TRASFERIMENTI AMMINISTRAZIONI PUBBLICHE	0,00	0,00	2.867,88	2.867,88				0,00	0,00
22715	EX POR FSE 2014/2020 - COFINANZIAMENTO STATO - ENTRATE DI PARTE CORRENTE	62394	POR FSE 2014/2020 - ASSE A OCCUPAZIONE - QUOTA RT TRAMITE RECUPERO ANTICIPAZIONE - SETTORE PROGRAMMAZIONE FORMAZIONE STRATEGICA - ATTIVITA' INTERVENTI DI FORMAZIONE A FAVORE DEGLI OCCUPATI A411C - TRASFERIMENTI AMMINISTRAZIONI PUBBLICHE	0,00	0,00	1.309,04	1.309,04				0,00	0,00
22715	EX POR FSE 2014/2020 - COFINANZIAMENTO STATO - ENTRATE DI PARTE CORRENTE	62395	POR FSE 2014/2020 - ASSE A OCCUPAZIONE - QUOTA UE - SETTORE PROGRAMMAZIONE FORMAZIONE STRATEGICA - ATTIVITA' INTERVENTI DI PERCORSI E SERVIZI INTEGRATI PER LA CREAZIONE DI IMPRESA E DI LAVORO AUTONOMO A212A - TRASFERIMENTI AMMINISTRAZIONI PUBBLICHE	0,00	0,00	2.472,36	2.472,36				0,00	0,00
22715	EX POR FSE 2014/2020 - COFINANZIAMENTO STATO - ENTRATE DI PARTE CORRENTE	62396	POR FSE 2014/2020 - ASSE A OCCUPAZIONE - QUOTA STATO - SETTORE PROGRAMMAZIONE FORMAZIONE STRATEGICA - ATTIVITA' PERCORSI E SERVIZI INTEGRATI PER LA CREAZIONE DI IMPRESA E DI LAVORO AUTONOMO A212A - TRASFERIMENTI AMMINISTRAZIONI PUBBLICHE	0,00	0,00	1.697,53	1.697,53				0,00	0,00
22715	EX POR FSE 2014/2020 - COFINANZIAMENTO STATO - ENTRATE DI PARTE CORRENTE	62397	POR FSE 2014/2020 - ASSE A OCCUPAZIONE - QUOTA RT TRAMITE RECUPERO ANTICIPAZIONE - SETTORE PROGRAMMAZIONE FORMAZIONE STRATEGICA - ATTIVITA' PERCORSI E SERVIZI INTEGRATI PER LA CREAZIONE DI IMPRESA E DI LAVORO AUTONOMO A212A - TRASFERIMENTI AMMINISTRAZIONI PUBBLICHE	0,00	0,00	774,84	774,84				0,00	0,00

Cap. di entrata	Descr.	Capitolo di spesa correlato	Descr.	Risorse vinc. nel risultato di amministrazione al 1/1/2023	Risorse vincolate applicate al bilancio dell'esercizio 2023	Entrate vincolate accertate nell'esercizio 2023	Impegni exerc. 2023 finanziati da entrate vincolate accertate nell'esercizio o da quote vincolate del risultato di amministrazione	Fondo plur. vinc. al 31/12/2023 finanziato da entrate vincolate accertate nell'esercizio o da quote vincolate del risultato di amministrazione	Cancellazione di residui attivi 'vincolati' o eliminazione del vincolo su quote del risultato di amministrazione (+) e cancellazione di residui passivi finanziati da risorse vincolate (-) (gestione dei residui)	Cancellazione nell'esercizio 2023 di impegni finanziari dal fondo plurimennale vincolato dopo l'approvazione del rendiconto dell'esercizio 2022 non rimpugnati nell'esercizio 2023	Risorse vincolate nel bilancio al 31/12/2023	Risorse vincolate nel risultato di amministrazione al 31/12/2023
				(a)	(b)	(c)	(d)	(e)	(f)	(g)	(h) = (b) + (c) - (e) - (f) - (g)	(i) = (a) + (c) - (d) - (f) - (g)
22715	EX POR FSE 2014/2020 - COFINANZIAMENTO STATO - ENTRATE DI PARTE CORRENTE	62414	POR FSE 2014/2020 - ASSE A OCCUPAZIONE - QUOTA UE - SETTORE PROGRAMMAZIONE FORMAZIONE STRATEGICA - ATTIVITA' PERCORSI E SERVIZI INTEGRATI PER LA CREAZIONE DI IMPRESA E DI LAVORO AUTONOMO A112A - TRASFERIMENTI AMMINISTRAZIONI PUBBLICHE	0,00	0,00	3.225,57	3.225,57				0,00	0,00
22715	EX POR FSE 2014/2020 - COFINANZIAMENTO STATO - ENTRATE DI PARTE CORRENTE	62415	POR FSE 2014/2020 - ASSE A OCCUPAZIONE - QUOTA STATO - SETTORE PROGRAMMAZIONE FORMAZIONE STRATEGICA - ATTIVITA' PERCORSI E SERVIZI INTEGRATI PER LA CREAZIONE DI IMPRESA E DI LAVORO AUTONOMO A112A - TRASFERIMENTI AD AMMINISTRAZIONI PUBBLICHE	0,00	0,00	2.214,68	2.214,68				0,00	0,00
22715	EX POR FSE 2014/2020 - COFINANZIAMENTO STATO - ENTRATE DI PARTE CORRENTE	62417	POR FSE 2014/2020 - ASSE A OCCUPAZIONE - QUOTA RT TRAMITE RECUPERO ANTICIPAZIONE - SETTORE PROGRAMMAZIONE FORMAZIONE STRATEGICA - ATTIVITA' PERCORSI E SERVIZI INTEGRATI PER LA CREAZIONE DI IMPRESA E DI LAVORO AUTONOMO A112A - TRASFERIMENTI AMMINISTRAZIONI PUBBLICHE	0,00	0,00	1.010,89	1.010,89				0,00	0,00
22715	EX POR FSE 2014/2020 - COFINANZIAMENTO STATO - ENTRATE DI PARTE CORRENTE	62423	POR FSE 2014/20 - ASSE A.4.1.1.A - AZIONI DI OUTPLACEMENT - TRASFERIMENTI A ISTITUZIONI SOC PRIV - QUOTA UE	0,00	0,00	70.595,05	70.595,05				0,00	0,00
22715	EX POR FSE 2014/2020 - COFINANZIAMENTO STATO - ENTRATE DI PARTE CORRENTE	62424	POR FSE 2014/20 - ASSE A.4.1.1.A - AZIONI DI OUTPLACEMENT - TRASFERIMENTI A ISTITUZIONI SOC PRIV - QUOTA STATO	0,00	0,00	48.470,58	48.470,58				0,00	0,00
22715	EX POR FSE 2014/2020 - COFINANZIAMENTO STATO - ENTRATE DI PARTE CORRENTE	62426	POR FSE 2014/2020 - ASSE A OCCUPAZIONE - QUOTA RT TRAMITE RECUPERO ANTICIPAZIONE - SETTORE PROGRAMMAZIONE FORMAZIONE STRATEGICA - ATTIVITA' PERCORSI ITS	0,00	0,00	387.718,82	387.718,82			6.782,85	6.782,85	6.782,85
22715	EX POR FSE 2014/2020 - COFINANZIAMENTO STATO - ENTRATE DI PARTE CORRENTE	62460	POR FSE 2014/2020 ASSE E - SCHEDA E.1.1.1.G SUPPORTO SPECIALISTICO E ASSISTENZA TECNICA ALL'ATTIVITA' DI ACCREDITAMENTO DEGLI ORGANISMI FORMATIVI QUOTA STATO	0,00	0,00	8.988,84	8.988,84				0,00	0,00

Cap. di entrata	Descr.	Capitolo di spesa correlato	Descr.	Risorse vinc. nel risultato di amministrazione al 1/1/2023	Risorse vincolate applicate al bilancio dell'esercizio 2023	Entrate vincolate accertate nell'esercizio 2023	Impegni exerc. 2023 finanziati da entrate vincolate accertate nell'esercizio o da quote vincolate del risultato di amministrazione	Fondo plur. vinc. al 31/12/2023 finanziato da entrate vincolate accertate nell'esercizio o da quote vincolate del risultato di amministrazione	Cancellazione di residui attivi 'vincolati' o eliminazione del vincolo su quote del risultato di amministrazione (+) e cancellazione di residui passivi finanziati da risorse vincolate (-) (gestione dei residui)	Cancellazione nell'esercizio 2023 di impegni finanziari dal fondo plurimennale vincolato dopo l'approvazione del rendiconto dell'esercizio 2022 non rimpugnati nell'esercizio 2023	Risorse vincolate nel bilancio al 31/12/2023	Risorse vincolate nel risultato di amministrazione al 31/12/2023
				(a)	(b)	(c)	(d)	(e)	(f)	(g)	(h) = (b) + (c) - (e) - (g)	(i) = (a) + (c) - (d) - (f) - (g)
22715	EX POR FSE 2014/2020 - COFINANZIAMENTO STATO - ENTRATE DI PARTE CORRENTE	62461	POR FSE 2014-2020 ASSE E - SCHEDE E L.1.1.G SUPPORTO SPECIALISTICO E ASSISTENZA TECNICA ALL'ATTIVITA' DI ACCREDITAMENTO DEGLI ORGANISMI FORMATIVI QUOTA UE	0,00	0,00	8.988,86	8.988,86				0,00	0,00
22715	EX POR FSE 2014/2020 - COFINANZIAMENTO STATO - ENTRATE DI PARTE CORRENTE	62477	POR FSE 2014-2020 ASSE E - ASSISTENZA TECNICA - ATTIVITA' E11H - QUOTA UE	0,00	0,00	284.748,00	284.748,00				0,00	0,00
22715	EX POR FSE 2014/2020 - COFINANZIAMENTO STATO - ENTRATE DI PARTE CORRENTE	62478	POR FSE 2014-2020 ASSE E - ASSISTENZA TECNICA - ATTIVITA' E11H - QUOTA STATO	0,00	0,00	284.748,00	284.748,00				0,00	0,00
22715	EX POR FSE 2014/2020 - COFINANZIAMENTO STATO - ENTRATE DI PARTE CORRENTE	62501	POR FSE 2014-2020 ASSE E - ASSISTENZA TECNICA ATTIVITA' E.1.1.1) - QUOTA UE - ACQUISTO DI BENI E SERVIZI - SETTORE EDUCAZIONE E ISTRUZIONE	0,00	0,00	58.334,22	58.334,22				0,00	0,00
22715	EX POR FSE 2014/2020 - COFINANZIAMENTO STATO - ENTRATE DI PARTE CORRENTE	62502	POR FSE 2014-2020 ASSE E - ASSISTENZA TECNICA ATTIVITA' E.1.1.1) - QUOTA STATO - ACQUISTO DI BENI E SERVIZI - SETTORE EDUCAZIONE E ISTRUZIONE	0,00	0,00	58.334,23	58.334,23				0,00	0,00
22715	EX POR FSE 2014/2020 - COFINANZIAMENTO STATO - ENTRATE DI PARTE CORRENTE	62564	POR FSE 2014-2020 - ASSE A - QUOTA UE - SETTORE LAVORO - TRASFERIMENTI A IMPRESE CONTROLLATE	0,00	0,00	27.075,00	27.075,00				0,00	0,00
22715	EX POR FSE 2014/2020 - COFINANZIAMENTO STATO - ENTRATE DI PARTE CORRENTE	62565	POR FSE 2014-2020 - ASSE A - QUOTA STATO - SETTORE LAVORO - TRASFERIMENTO A IMPRESE CONTROLLATE	0,00	0,00	18.589,70	18.589,70				0,00	0,00
22715	EX POR FSE 2014/2020 - COFINANZIAMENTO STATO - ENTRATE DI PARTE CORRENTE	62566	POR FSE 2014-2020 - ASSE A - QUOTA REGIONE - SETTORE LAVORO TRASFERIMENTI A IMPRESE CONTROLLATE	0,00	0,00	8.485,30	8.485,30				0,00	0,00
22715	EX POR FSE 2014/2020 - COFINANZIAMENTO STATO - ENTRATE DI PARTE CORRENTE	62582	POR FSE 2014-2020 - ASSE C ISTRUZIONE E FORMAZIONE - SETTORE PROGRAMMAZIONE FORMAZIONE STRATEGICA - ATTIVITA' IFTS C321A - TRASFERIMENTI ISTITUZIONI SOCIALI PRIVATE - QUOTA UE	0,00	0,00	11.327,03	11.327,03				0,00	0,00
22715	EX POR FSE 2014/2020 - COFINANZIAMENTO STATO - ENTRATE DI PARTE CORRENTE	62583	POR FSE 2014-2020 - ASSE C ISTRUZIONE E FORMAZIONE - SETTORE PROGRAMMAZIONE FORMAZIONE STRATEGICA - ATTIVITA' IFTS C321A - TRASFERIMENTI ISTITUZIONI SOCIALI PRIVATE - QUOTA STATO	0,00	0,00	7.777,18	7.777,18				0,00	0,00

Cap. di entrata	Descr.	Capitolo di spesa correlato	Descr.	Risorse vinc. nel risultato di amministrazione al 1/1/2023	Risorse vincolate applicate al bilancio dell'esercizio 2023	Entrate vincolate accertate nell'esercizio 2023	Impegni exerc. 2023 finanziati da entrate vincolate accertate nell'esercizio o da quote vincolate del risultato di amministrazione	Fondo plur. vinc. al 31/12/2023 finanziato da entrate vincolate accertate nell'esercizio o da quote vincolate del risultato di amministrazione	Cancellazione di residui attivi 'vincolati' o eliminazione del vincolo su quote del risultato di amministrazione (+) e cancellazione di residui passivi finanziati da risorse vincolate (-) (gestione dei residui)	Cancellazione nell'esercizio 2023 di impegni finanziari dal fondo plurimennale vincolato dopo l'approvazione del rendiconto dell'esercizio 2022 non reimpegnati nell'esercizio 2023	Risorse vincolate nel bilancio al 31/12/2023	Risorse vincolate nel risultato di amministrazione al 31/12/2023
				(a)	(b)	(c)	(d)	(e)	(f)	(g)	(b)-(a)+(c)-(e)+(g)	(b)-(a)+(c)-(d)-(e)-(f)-(g)
22715	EX POR FSE 2014/2020 - COFINANZIAMENTO STATO - ENTRATE DI PARTE CORRENTE	62584	POR FSE 2014/2020 - ASSE C ISTRUZIONE E FORMAZIONE - SETTORE PROGRAMMAZIONE FORMAZIONE STRATEGICA - ATTIVITA' IFTS C321A - TRASFERIMENTI ISTITUZIONI SOCIALI PRIVATE - QUOTA RTI TRAMITE RECUPERO ANTICIPAZIONE	0,00	0,00	3.549,85	3.549,85				0,00	0,00
22715	EX POR FSE 2014/2020 - COFINANZIAMENTO STATO - ENTRATE DI PARTE CORRENTE	62655	POR FSE 2014/2020 - ASSE A - SCHEDA A.2.1.5B - STAGE TRASNAZIONALI - TRASFERIMENTI A IMPRESE - QUOTA UE	0,00	0,00	3.903,40	3.903,40				0,00	0,00
22715	EX POR FSE 2014/2020 - COFINANZIAMENTO STATO - ENTRATE DI PARTE CORRENTE	62656	POR FSE 2014/2020 - ASSE A - SCHEDA A.2.1.5B - STAGE TRASNAZIONALI - TRASFERIMENTI A IMPRESE - QUOTA STATO	0,00	0,00	2.680,07	2.680,07				0,00	0,00
22715	EX POR FSE 2014/2020 - COFINANZIAMENTO STATO - ENTRATE DI PARTE CORRENTE	62657	POR FSE 2014/2020 - ASSE A - SCHEDA A.2.1.5B - STAGE TRASNAZIONALI - TRASFERIMENTI A IMPRESE - QUOTA REGIONE A RECUPERO ANTICIPAZIONE RISORSE UE E STATO	0,00	0,00	1.223,32	1.223,32				0,00	0,00
22715	EX POR FSE 2014/2020 - COFINANZIAMENTO STATO - ENTRATE DI PARTE CORRENTE	62669	POR FSE 2014/2020 ASSE E - ASSISTENZA TECNICA - QUOTA UE - CONSULENZE - SETTORE DSUR	0,00	0,00	4.618,40	4.618,40				0,00	0,00
22715	EX POR FSE 2014/2020 - COFINANZIAMENTO STATO - ENTRATE DI PARTE CORRENTE	62670	POR FSE 2014/2020 ASSE E - ASSISTENZA TECNICA - QUOTA STATO - CONSULENZE - SETTORE DSUR	0,00	0,00	4.618,40	4.618,40				0,00	0,00
22715	EX POR FSE 2014/2020 - COFINANZIAMENTO STATO - ENTRATE DI PARTE CORRENTE	62678	POR FSE 2014/20 - ASSE C.3.1.1.B - FORMAZIONE PER L'INSERIMENTO LAVORATIVO - TRASFERIMENTI A ISTITUZIONI SOCIALI PRIVATE - QUOTA UE	0,00	0,00	19.363,81	19.363,81				0,00	0,00
22715	EX POR FSE 2014/2020 - COFINANZIAMENTO STATO - ENTRATE DI PARTE CORRENTE	62679	POR FSE 2014/20 - ASSE C.3.1.1.B - FORMAZIONE PER L'INSERIMENTO LAVORATIVO - TRASFERIMENTI A ISTITUZIONI SOCIALI PRIVATE - QUOTA STATO	0,00	0,00	13.295,17	13.295,17				0,00	0,00
22715	EX POR FSE 2014/2020 - COFINANZIAMENTO STATO - ENTRATE DI PARTE CORRENTE	62681	POR FSE 2014/2020 - ATTIVITA B.2.1.4.A. INTERVENTI IN EMERGENZA COVID-19: INDENNITA PER TIROCINI SOSPESI - QUOTA UE	0,00	0,00	433,80	433,80				0,00	0,00
22715	EX POR FSE 2014/2020 - COFINANZIAMENTO STATO - ENTRATE DI PARTE CORRENTE	62682	POR FSE 2014/2020 - ATTIVITA B.2.1.4.A. INTERVENTI IN EMERGENZA COVID-19: INDENNITA PER TIROCINI SOSPESI - QUOTA STATO	0,00	0,00	297,85	297,85				0,00	0,00

Cap. di entrata	Descr.	Capitolo di spesa correlato	Descr.	Risorse vinc. nel risultato di amministrazione al 1/1/2023	Risorse vincolate applicate al bilancio dell'esercizio 2023	Entrate vincolate accertate nell'esercizio 2023	Impegni exerc. 2023 finanziati da entrate vincolate accertate nell'esercizio o da quote vincolate del risultato di amministrazione	Fondo plur. vinc. al 31/12/2023 finanziato da entrate vincolate accertate nell'esercizio o da quote vincolate del risultato di amministrazione	Cancellazione di residui attivi 'vincolati' o eliminazione del vincolo su quote del risultato di amministrazione (+) e cancellazione di residui passivi finanziati da risorse vincolate (-) (gestione dei residui)	Cancellazione nell'esercizio 2023 di impegni finanziari dal fondo plurimennale vincolato dopo l'approvazione del rendiconto dell'esercizio 2022 non rimpagati nell'esercizio 2023	Risorse vincolate nel bilancio al 31/12/2023	Risorse vincolate nel risultato di amministrazione al 31/12/2023
				(a)	(b)	(c)	(d)	(e)	(f)	(g)	(b)-(a)+(c)-(e)+(g)	(b)-(a)+(c)-(e)-(f)-(g)
22715	EX POR FSE 2014/2020 - COFINANZIAMENTO STATO - ENTRATE DI PARTE CORRENTE	62705	POR FSE 2014/2020 ASSE E - TRASFERIMENTI CORRENTI A ISTITUZIONI SOCIALI PRIVATE - QUOTA UE - SETTORE AUTORITA' DI GESTIONE DEL POR FSE	0,00	0,00	5.000,00	5.000,00				0,00	0,00
22715	EX POR FSE 2014/2020 - COFINANZIAMENTO STATO - ENTRATE DI PARTE CORRENTE	62706	POR FSE 2014/2020 ASSE E - TRASFERIMENTI CORRENTI A ISTITUZIONI SOCIALI PRIVATE - QUOTA STATO - SETTORE AUTORITA' DI GESTIONE DEL POR FSE	0,00	0,00	5.000,00	5.000,00				0,00	0,00
22715	EX POR FSE 2014/2020 - COFINANZIAMENTO STATO - ENTRATE DI PARTE CORRENTE	62707	POR FSE 2014/2020 - ASSE C ISTRUZIONE E FORMAZIONE - QUOTA UE - SETTORE PROGRAMMAZIONE FORMAZIONE STRATEGICA - "INTERVENTI PER EMERGENZA COVID 2019 - COMPETENZE DIGITALI PER L'ISTRUZIONE"	0,00	0,00	196.232,27	196.232,27				0,00	0,00
22715	EX POR FSE 2014/2020 - COFINANZIAMENTO STATO - ENTRATE DI PARTE CORRENTE	62708	POR FSE 2014/2020 - ASSE C ISTRUZIONE E FORMAZIONE - QUOTA STATO - SETTORE PROGRAMMAZIONE FORMAZIONE STRATEGICA - "INTERVENTI PER EMERGENZA COVID19 - COMPETENZE DIGITALI PER L'ISTRUZIONE"	0,00	0,00	133.802,86	133.802,86				0,00	0,00
22715	EX POR FSE 2014/2020 - COFINANZIAMENTO STATO - ENTRATE DI PARTE CORRENTE	62712	POR FSE 2014/2020 - ASSE C ISTRUZIONE E FORMAZIONE - SETTORE EDUCAZIONE E ISTRUZIONE - ATTIVITA' C111A ORIENTAMENTO SCOLASTICO - TRASFERIMENTI CORRENTI A ISTITUZIONI SOCIALI PRIVATE - QUOTA UE	0,00	0,00	13.018,38	13.018,38				0,00	0,00
22715	EX POR FSE 2014/2020 - COFINANZIAMENTO STATO - ENTRATE DI PARTE CORRENTE	62713	POR FSE 2014/2020 - ASSE C ISTRUZIONE E FORMAZIONE - SETTORE EDUCAZIONE E ISTRUZIONE - ATTIVITA' C111A ORIENTAMENTO SCOLASTICO - TRASFERIMENTI A ISTITUZIONI SOCIALI PRIVATE - QUOTA STATO	0,00	0,00	8.938,42	8.938,42				0,00	0,00
22715	EX POR FSE 2014/2020 - COFINANZIAMENTO STATO - ENTRATE DI PARTE CORRENTE	62726	POR FSE 2014/2020 - ASSE E - ASSISTENZA TECNICA - QUOTA UE - ACQUISTO BS - ORIENTAMENTO E FORMAZIONE PROFESSIONALE	0,00	0,00	19.630,97	19.630,97				0,00	0,00
22715	EX POR FSE 2014/2020 - COFINANZIAMENTO STATO - ENTRATE DI PARTE CORRENTE	62727	POR FSE 2014/2020 - ASSE E - ASSISTENZA TECNICA - QUOTA STATO - ACQUISTO BS - ORIENTAMENTO E FORMAZIONE PROFESSIONALE	0,00	0,00	19.630,97	19.630,97				0,00	0,00

Cap. di entrata	Descr.	Capitolo di spesa correlato	Descr.	Risorse vinc. nel risultato di amministrazione al 1/1/2023	Risorse vincolate applicate al bilancio dell'esercizio 2023	Entrate vincolate accertate nell'esercizio 2023	Impegni exerc. 2023 finanziati da entrate vincolate accertate nell'esercizio o da quote vincolate del risultato di amministrazione	Fondo plur. vinc. al 31/12/2023 finanziato da entrate vincolate accertate nell'esercizio o da quote vincolate del risultato di amministrazione	Cancellazione di residui attivi 'vincolati' o eliminazione del vincolo su quote del risultato di amministrazione (+) e cancellazione di residui passivi finanziati da risorse vincolate (-) (gestione dei residui)	Cancellazione nell'esercizio 2023 di impegni finanziari dal fondo plurimennale vincolato dopo l'approvazione del rendiconto dell'esercizio 2022 non rimpagati nell'esercizio 2023	Risorse vincolate nel bilancio al 31/12/2023	Risorse vincolate nel risultato di amministrazione al 31/12/2023
				(a)	(b)	(c)	(d)	(e)	(f)	(g)	(b)-(a)+(c)-(e)+(g)	(b)-(a)+(c)-(d)-(e)-(f)-(g)
22715	EX POR FSE 2014/2020 - COFINANZIAMENTO STATO - ENTRATE DI PARTE CORRENTE	62729	COVID 19 - POR FSE 2014-20 - ASSE B 2.2.1.A - EMERGENZA COVID-19 - SETT. BILANCI E MONITORAGGI ECONOMICI DEL SERVIZIO SANITARIO REGIONALE - QUOTA UE	0,00	0,00	82.535,90	82.535,90				0,00	0,00
22715	EX POR FSE 2014/2020 - COFINANZIAMENTO STATO - ENTRATE DI PARTE CORRENTE	62730	POR FSE 2014-20 - ASSE B 2.2.1.A - EMERGENZA COVID-19 - SETT. BILANCI E MONITORAGGI ECONOMICI DEL SERVIZIO SANITARIO REGIONALE - QUOTA STATO	0,00	0,00	56.933,26	56.933,26				0,00	0,00
22715	EX POR FSE 2014/2020 - COFINANZIAMENTO STATO - ENTRATE DI PARTE CORRENTE	62782	POR FSE 2014/2020 - ASSE C ISTRUZIONE E FORMAZIONE - QUOTA UE - SETTORE PROGRAMMAZIONE FORMAZIONE STRATEGICA - INTERVENTI PER EMERGENZA COVID 2019 - COMPETENZE DIGITALI PER L'ISTRUZIONE - C113A - TRASFERIMENTI A ISP	0,00	0,00	5.962,22	5.962,22				0,00	0,00
22715	EX POR FSE 2014/2020 - COFINANZIAMENTO STATO - ENTRATE DI PARTE CORRENTE	62783	POR FSE 2014/2020 - ASSE C ISTRUZIONE E FORMAZIONE - QUOTA STATO - SETTORE PROGRAMMAZIONE FORMAZIONE STRATEGICA - INTERVENTI PER EMERGENZA COVID19 - COMPETENZE DIGITALI PER L'ISTRUZIONE - C113A - TRASFERIMENTI A ISP	0,00	0,00	4.093,65	4.093,65				0,00	0,00
22715	EX POR FSE 2014/2020 - COFINANZIAMENTO STATO - ENTRATE DI PARTE CORRENTE	62788	POR FSE 2014-20 - ASSE C.3.1.1.B - FORMAZIONE PER L'INSERIMENTO LAVORATIVO - TRASFERIMENTI A ISTITUZIONI SOCIALI PRIVATE - QUOTA RT TRAMITE RECUPERO ANTICIPAZIONE	0,00	0,00	2.015,25	2.015,25				0,00	0,00
22715	EX POR FSE 2014/2020 - COFINANZIAMENTO STATO - ENTRATE DI PARTE CORRENTE	62793	POR FSE 2014-2020 - ASSE E - ASSISTENZA TECNICA - PERSONALE A TEMPO DETERMINATO - MISS/PROGR: 0401 (UE 50%) - QUOTA RETRIBUZIONE	0,00	0,00	50.208,67	50.208,67				0,00	0,00
22715	EX POR FSE 2014/2020 - COFINANZIAMENTO STATO - ENTRATE DI PARTE CORRENTE	62794	POR FSE 2014-2020 - ASSE E - ASSISTENZA TECNICA - PERSONALE A TEMPO DETERMINATO - MISS/PROGR: 0401 (UE 50%) - QUOTA ONERI	0,00	0,00	13.920,24	13.920,24				0,00	0,00
22715	EX POR FSE 2014/2020 - COFINANZIAMENTO STATO - ENTRATE DI PARTE CORRENTE	62795	POR FSE 2014-2020 - ASSE E - ASSISTENZA TECNICA - PERSONALE A TEMPO DETERMINATO - MISS/PROGR: 0401 (UE 50%) - QUOTA IRAP	0,00	0,00	4.274,61	4.274,61				0,00	0,00

Cap. di entrata	Descr.	Capitolo di spesa correlato	Descr.	Risorse vinc. nel risultato di amministrazione al 1/1/2023	Risorse vincolate applicate al bilancio dell'esercizio 2023	Entrate vincolate accertate nell'esercizio 2023	Impegni exerc. 2023 finanziati da entrate vincolate accertate nell'esercizio o da quote vincolate del risultato di amministrazione	Fondo plur. vinc. al 31/12/2023 finanziato da entrate vincolate accertate nell'esercizio o da quote vincolate del risultato di amministrazione	Cancellazione di residui attivi 'vincolati' o eliminazione del vincolo su quote del risultato di amministrazione (+) e cancellazione di residui passivi finanziati da risorse vincolate (-) (gestione dei residui)	Cancellazione nell'esercizio 2023 di impegni finanziari dal fondo plurimennale vincolato dopo l'approvazione del rendiconto dell'esercizio 2022 non reimpegnati nell'esercizio 2023	Risorse vincolate nel bilancio al 31/12/2023	Risorse vincolate nel risultato di amministrazione al 31/12/2023
				(a)	(b)	(c)	(d)	(e)	(f)	(g)	(h) = (b) + (c) - (e) - (g)	(i) = (a) + (c) - (d) - (f) - (g)
22715	EX POR FSE 2014/2020 - COFINANZIAMENTO STATO - ENTRATE DI PARTE CORRENTE	62796	POR FSE 2014-2020 - ASSE E - ASSISTENZA TECNICA - PERSONALE A TEMPO DETERMINATO - MISS/PROGR: 0401 (STATO 50%) - QUOTA RETRIBUZIONE	0,00	0,00	50.208,61	50.208,61				0,00	0,00
22715	EX POR FSE 2014/2020 - COFINANZIAMENTO STATO - ENTRATE DI PARTE CORRENTE	62797	POR FSE 2014-2020 - ASSE E - ASSISTENZA TECNICA - PERSONALE A TEMPO DETERMINATO - MISS/PROGR: 0401 (STATO 50%) - QUOTA ONERI	0,00	0,00	13.920,23	13.920,23				0,00	0,00
22715	EX POR FSE 2014/2020 - COFINANZIAMENTO STATO - ENTRATE DI PARTE CORRENTE	62798	POR FSE 2014-2020 - ASSE E - ASSISTENZA TECNICA - PERSONALE A TEMPO DETERMINATO - MISS/PROGR: 0401 (STATO 50%) - QUOTA IRAP	0,00	0,00	4.274,61	4.274,61				0,00	0,00
22715	EX POR FSE 2014/2020 - COFINANZIAMENTO STATO - ENTRATE DI PARTE CORRENTE	62799	POR FSE 2014-2020 - ASSE E - ASSISTENZA TECNICA - PERSONALE A TEMPO DETERMINATO MISS/PROGR: 1502 (UE 50%) - QUOTA RETRIBUZIONE	0,00	0,00	43.189,31	43.189,31				0,00	0,00
22715	EX POR FSE 2014/2020 - COFINANZIAMENTO STATO - ENTRATE DI PARTE CORRENTE	62800	POR FSE 2014-2020 - ASSE E - ASSISTENZA TECNICA - PERSONALE A TEMPO DETERMINATO MISS/PROGR: 1502 (UE 50%) - QUOTA ONERI	0,00	0,00	12.044,44	12.044,44				0,00	0,00
22715	EX POR FSE 2014/2020 - COFINANZIAMENTO STATO - ENTRATE DI PARTE CORRENTE	62801	POR FSE 2014-2020 - ASSE E - ASSISTENZA TECNICA - PERSONALE A TEMPO DETERMINATO MISS/PROGR: 1502 (UE 50%) - QUOTA IRAP	0,00	0,00	3.699,67	3.699,67				0,00	0,00
22715	EX POR FSE 2014/2020 - COFINANZIAMENTO STATO - ENTRATE DI PARTE CORRENTE	62802	POR FSE 2014-2020 - ASSE E - ASSISTENZA TECNICA - PERSONALE A TEMPO DETERMINATO MISS/PROGR: 1502 (STATO 50%) - QUOTA RETRIBUZIONE	0,00	0,00	43.184,39	43.184,39				0,00	0,00
22715	EX POR FSE 2014/2020 - COFINANZIAMENTO STATO - ENTRATE DI PARTE CORRENTE	62803	POR FSE 2014-2020 - ASSE E - ASSISTENZA TECNICA - PERSONALE A TEMPO DETERMINATO MISS/PROGR: 1502 (STATO 50%) - QUOTA ONERI	0,00	0,00	11.983,30	11.983,30				0,00	0,00
22715	EX POR FSE 2014/2020 - COFINANZIAMENTO STATO - ENTRATE DI PARTE CORRENTE	62804	POR FSE 2014-2020 - ASSE E - ASSISTENZA TECNICA - PERSONALE A TEMPO DETERMINATO MISS/PROGR: 1502 (STATO 50%) - QUOTA IRAP	0,00	0,00	3.681,33	3.681,33				0,00	0,00
22715	EX POR FSE 2014/2020 - COFINANZIAMENTO STATO - ENTRATE DI PARTE CORRENTE	62808	POR FSE 2014-2020 - ATTIVITA B.2.2.2.B. INTERVENTI IN EMERGENZA COVID-19: ATTIVITA' PER LA DIFFUSIONE DELLA CULTURA DI GENERE, LOTTA AGLI STEREOTIPI E ALLE DISCRIMINAZIONI DI GENERE - TRASF A ALL - QUOTA UE	0,00	0,00	240.000,00	240.000,00				0,00	0,00

Cap. di entrata	Descr.	Capitolo di spesa correlato	Descr.	Risorse vinc. nel risultato di amministrazione al 1/1/2023	Risorse vincolate applicate al bilancio dell'esercizio 2023	Entrate vincolate accertate nell'esercizio 2023	Impegni exerc. 2023 finanziati da entrate vincolate accertate nell'esercizio o da quote vincolate del risultato di amministrazione	Fondo plur. vinc. al 31/12/2023 finanziato da entrate vincolate accertate nell'esercizio o da quote vincolate del risultato di amministrazione	Cancellazione di residui attivi "vincolati" o eliminazione del vincolo su quote del risultato di amministrazione (+) e cancellazione di residui passivi finanziati da risorse vincolate (-) (gestione dei residui)	Cancellazione nell'esercizio 2023 di impegni finanziari dal fondo plurimennale vincolato dopo l'approvazione del rendiconto dell'esercizio 2022 non rimpugnati nell'esercizio 2023	Risorse vincolate nel bilancio al 31/12/2023	Risorse vincolate nel risultato di amministrazione al 31/12/2023
				(a)	(b)	(c)	(d)	(e)	(f)	(g)	(h) = (b) + (c) - (e) - (f)	(i) = (a) + (c) - (d) - (f) - (g)
22715	EX POR FSE 2014/2020 - COFINANZIAMENTO STATO - ENTRATE DI PARTE CORRENTE	62809	POR FSE 2014-2020 - ATTIVITA B.2.2.2.B. INTERVENTI IN EMERGENZA COVID-19: ATTIVITA' PER LA DIFFUSIONE DELLA CULTURA DI GENERE. LOTTA AGLI STEREOTIPI E ALLE DISCRIMINAZIONI DI GENERE - TRASF A AALL - QUOTA STATO	0,00	0,00	164.784,00	164.784,00				0,00	0,00
22715	EX POR FSE 2014/2020 - COFINANZIAMENTO STATO - ENTRATE DI PARTE CORRENTE	62830	POR FSE 2014-2020 ASSE E - ASSISTENZA TECNICA - QUOTA UE - PRESTAZIONI PROFESSIONALI E SPECIALISTICHE - SETTORE WELFARE E INNOVAZIONE SOCIALE	0,00	0,00	163.700,73	163.700,73				0,00	0,00
22715	EX POR FSE 2014/2020 - COFINANZIAMENTO STATO - ENTRATE DI PARTE CORRENTE	62831	POR FSE 2014-2020 ASSE E - ASSISTENZA TECNICA - QUOTA STATO - PRESTAZIONI PROFESSIONALI E SPECIALISTICHE - SETTORE WELFARE E INNOVAZIONE SOCIALE	0,00	0,00	163.700,72	163.700,72				0,00	0,00
22715	EX POR FSE 2014/2020 - COFINANZIAMENTO STATO - ENTRATE DI PARTE CORRENTE	62841	POR FSE 2014-2020 ASSE E - ASSISTENZA TECNICA - PRESTAZIONI PROFESSIONALI E SPECIALISTICHE - QUOTA UE - SETTORE DSUR	0,00	0,00	55.588,39	55.588,39				0,00	0,00
22715	EX POR FSE 2014/2020 - COFINANZIAMENTO STATO - ENTRATE DI PARTE CORRENTE	62842	POR FSE 2014-2020 ASSE E - ASSISTENZA TECNICA - PRESTAZIONI PROFESSIONALI E SPECIALISTICHE - QUOTA STATO - SETTORE DSUR	0,00	0,00	55.529,94	55.529,94				0,00	0,00
22715	EX POR FSE 2014/2020 - COFINANZIAMENTO STATO - ENTRATE DI PARTE CORRENTE	62904	POR FSE 2014-2020 - ASSE E - ASSISTENZA TECNICA - PERSONALE A TEMPO DETERMINATO - MISS/PROGR 0108 (UE 50%) - QUOTA RETRIBUZIONE	0,00	0,00	12.990,28	12.990,28				0,00	0,00
22715	EX POR FSE 2014/2020 - COFINANZIAMENTO STATO - ENTRATE DI PARTE CORRENTE	62905	POR FSE 2014-2020 - ASSE E - ASSISTENZA TECNICA - PERSONALE A TEMPO DETERMINATO - MISS/PROGR 0108 (UE 50%) - QUOTA ONERI	0,00	0,00	3.593,89	3.593,89				0,00	0,00
22715	EX POR FSE 2014/2020 - COFINANZIAMENTO STATO - ENTRATE DI PARTE CORRENTE	62906	POR FSE 2014-2020 - ASSE E - ASSISTENZA TECNICA - PERSONALE A TEMPO DETERMINATO - MISS/PROGR 0108 (UE 50%) - QUOTA IRAP	0,00	0,00	1.103,57	1.103,57				0,00	0,00
22715	EX POR FSE 2014/2020 - COFINANZIAMENTO STATO - ENTRATE DI PARTE CORRENTE	62907	POR FSE 2014-2020 - ASSE E - ASSISTENZA TECNICA - PERSONALE A TEMPO DETERMINATO - MISS/PROGR 0108 (STATO 50%) - QUOTA RETRIBUZIONE	0,00	0,00	12.990,89	12.990,89				0,00	0,00
22715	EX POR FSE 2014/2020 - COFINANZIAMENTO STATO - ENTRATE DI PARTE CORRENTE	62908	POR FSE 2014-2020 - ASSE E - ASSISTENZA TECNICA - PERSONALE A TEMPO DETERMINATO - MISS/PROGR 0108 (STATO 50%) - QUOTA ONERI	0,00	0,00	3.593,83	3.593,83				0,00	0,00

Cap. di entrata	Descr.	Capitolo di spesa correlato	Descr.	Risorse vinc. nel risultato di amministrazione al 1/1/2023	Risorse vincolate applicate al bilancio dell'esercizio 2023	Entrate vincolate accertate nell'esercizio 2023	Impegni exerc. 2023 finanziati da entrate vincolate accertate nell'esercizio o da quote vincolate del risultato di amministrazione	Fondo plur. vinc. al 31/12/2023 finanziato da entrate vincolate accertate nell'esercizio o da quote vincolate del risultato di amministrazione	Cancellazione di residui attivi 'vincolati' o eliminazione del vincolo su quote del risultato di amministrazione (+) e cancellazione di residui passivi finanziati da risorse vincolate (-) (gestione dei residui)	Cancellazione nell'esercizio 2023 di impegni finanziari dal fondo plurimennale vincolato dopo l'approvazione del rendiconto dell'esercizio 2022 non reimputati nell'esercizio 2023	Risorse vincolate nel bilancio al 31/12/2023	Risorse vincolate nel risultato di amministrazione al 31/12/2023
				(a)	(b)	(c)	(d)	(e)	(f)	(g)	(h) = (a) + (c) - (e) + (g)	(i) = (a) + (c) - (d) - (e) - (f) - (g)
22715	EX POR FSE 2014/2020 - COFINANZIAMENTO STATO - ENTRATE DI PARTE CORRENTE	62909	POR FSE 2014/2020 - ASSE E - ASSISTENZA TECNICA - PERSONALE A TEMPO DETERMINATO - MISS/PROGR 0108 (STATO 50%) - QUOTA IRAP	0,00	0,00	1.103,70	1.103,70				0,00	0,00
22716	EX POR FESR 2014/2020 ENTRATE STATALI A FRONTE DI SPESE CORRENTI	23227	POR FESR 2014/2020 - AZIONE 1.6.1 ACQUISTO DISPOSITIVI DI PROTEZIONE INDIVIDUALE DEL PERSONALE SANITARIO - QUOTA UE	0,00	0,00	1.138.373,62	1.138.373,62				0,00	0,00
22716	EX POR FESR 2014/2020 ENTRATE STATALI A FRONTE DI SPESE CORRENTI	51816	POR FESR 2014/2020 - CREAZIONE DI OCCASIONI DI INCONTRO TEA (IMPREDITORI ITALIANI ED ESTERI FINALIZZATI AD ATTRARRE INVESTIMENTI ED A PROMUOVERE ACCORDI COMMERCIALI ED ALTRE INIZIATIVE ATTIVE DI INFORMAZIONE E PROMOZIONE RIVOLTE A POTENZIALI INVESTITORI ESTERI) AZIONE 3.4.3 - QUOTA CE	0,00	0,00	12.588,70	12.588,70				0,00	0,00
22716	EX POR FESR 2014/2020 ENTRATE STATALI A FRONTE DI SPESE CORRENTI	51891	ASSISTENZA TECNICA AL PROGRAMMA OPERATIVO FESR 2014/2020 - SPESE COMUNICAZIONE - QUOTA UE	0,00	0,00	8.808,11	8.808,11				0,00	0,00
22716	EX POR FESR 2014/2020 ENTRATE STATALI A FRONTE DI SPESE CORRENTI	51893	ASSISTENZA TECNICA AL PROGRAMMA OPERATIVO FESR 2014/2020 - SPESE PER CONSULENZE - QUOTA CE	0,00	0,00	12,28	12,28				0,00	0,00
22716	EX POR FESR 2014/2020 ENTRATE STATALI A FRONTE DI SPESE CORRENTI	51904	ATTIVITA' ASSISTENZA TECNICA - POR CREO ANNI 2014/2020 - TRASFERIMENTO AD ENTI DELLE AMMINISTRAZIONI LOCALI PER SPESE DI PARTE CORRENTE - QUOTA UE	0,00	0,00	10.581,55	10.581,55				0,00	0,00
22716	EX POR FESR 2014/2020 ENTRATE STATALI A FRONTE DI SPESE CORRENTI	51913	ASSISTENZA TECNICA AL PROGRAMMA OPERATIVO POR FESR 2014/2020 - ATTIVAZIONE UTENZE - FINANZIAMENTO UE	0,00	0,00	43,54	43,54				0,00	0,00
22716	EX POR FESR 2014/2020 ENTRATE STATALI A FRONTE DI SPESE CORRENTI	52634	POR FESR 2014/2020. PERSONALE A TEMPO DETERMINATO - MISS/PROGR: 1403 (UE 58,82 %) - QUOTA RETRIBUZIONE.	0,00	0,00	5.076,17	5.076,17				0,00	0,00
22716	EX POR FESR 2014/2020 ENTRATE STATALI A FRONTE DI SPESE CORRENTI	52635	POR FESR 2014/2020. PERSONALE A TEMPO DETERMINATO - MISS/PROGR: 1403 (UE 58,82 %) - QUOTA ONERI.	0,00	0,00	1.692,63	1.692,63				0,00	0,00
22716	EX POR FESR 2014/2020 ENTRATE STATALI A FRONTE DI SPESE CORRENTI	52636	POR FESR 2014/2020. PERSONALE A TEMPO DETERMINATO - MISS/PROGR: 1403 (UE 58,82 %) - QUOTA IRAP.	0,00	0,00	509,65	509,65				0,00	0,00

Cap. di entrata	Descr.	Capitolo di spesa correlato	Descr.	Risorse vinc. nel risultato di amministrazione al 1/1/2023	Risorse vincolate applicate al bilancio dell'esercizio 2023	Entrate vincolate accertate nell'esercizio 2023	Impegni exerc. 2023 finanziati da entrate vincolate accertate nell'esercizio o da quote vincolate del risultato di amministrazione	Fondo plur. vinc. al 31/12/2023 finanziato da entrate vincolate accertate nell'esercizio o da quote vincolate del risultato di amministrazione	Cancellazione di residui attivi 'vincolati' o eliminazione del vincolo su quote del risultato di amministrazione (+) e cancellazioni di residui passivi finanziati da risorse vincolate (-) (gestione dei residui)	Cancellazione nell'esercizio 2023 di impegni finanziari dal fondo plurennale vincolato dopo l'approvazione del rendiconto dell'esercizio 2022 non rimpugnati nell'esercizio 2023	Risorse vincolate nel bilancio al 31/12/2023	Risorse vincolate nel risultato di amministrazione al 31/12/2023
				(a)	(b)	(c)	(d)	(e)	(f)	(g)	(h) = (b) + (c) - (e) - (g)	(i) = (a) + (c) - (d) - (e) - (f) - (g)
22716	EX POR FESR 2014/2020 ENTRATE STATALI A FRONTE DI SPESE CORRENTI	52640	POR FESR 2014-2020. PERSONALE A TEMPO DETERMINATO - MISS/PROGR: 1504 (UE 58,82 %) - QUOTA RETRIBUZIONE.	0,00	0,00	7.659,69	7.659,69				0,00	0,00
22716	EX POR FESR 2014/2020 ENTRATE STATALI A FRONTE DI SPESE CORRENTI	52641	POR FESR 2014-2020. PERSONALE A TEMPO DETERMINATO - MISS/PROGR: 1504 (UE 58,82 %) - QUOTA ONERI.	0,00	0,00	2.045,36	2.045,36				0,00	0,00
22716	EX POR FESR 2014/2020 ENTRATE STATALI A FRONTE DI SPESE CORRENTI	52642	POR FESR 2014-2020. PERSONALE A TEMPO DETERMINATO - MISS/PROGR: 1504 (UE 58,82 %) - QUOTA IRAP.	0,00	0,00	602,91	602,91				0,00	0,00
22716	EX POR FESR 2014/2020 ENTRATE STATALI A FRONTE DI SPESE CORRENTI	52646	POR FESR 2014-2020. PERSONALE A TEMPO DETERMINATO - MISS/PROGR: 0903 (UE 58,82 %) - QUOTA RETRIBUZIONE.	0,00	0,00	3.091,88	3.091,88				0,00	0,00
22716	EX POR FESR 2014/2020 ENTRATE STATALI A FRONTE DI SPESE CORRENTI	52647	POR FESR 2014-2020. PERSONALE A TEMPO DETERMINATO DELIBERA 609/2017 MISS/PROGR: 0903 (UE 58,82 %) - QUOTA ONERI.	0,00	0,00	603,63	603,63				0,00	0,00
22716	EX POR FESR 2014/2020 ENTRATE STATALI A FRONTE DI SPESE CORRENTI	52648	POR FESR 2014-2020. PERSONALE A TEMPO DETERMINATO - MISS/PROGR: 0903 (UE 58,82 %) - QUOTA IRAP.	0,00	0,00	190,16	190,16				0,00	0,00
22716	EX POR FESR 2014/2020 ENTRATE STATALI A FRONTE DI SPESE CORRENTI	52652	POR FESR 2014-2020. PERSONALE A TEMPO DETERMINATO - MISS/PROGR: 0502 (UE 58,82 %) - QUOTA RETRIBUZIONE.	0,00	0,00	3.260,50	3.260,50				0,00	0,00
22716	EX POR FESR 2014/2020 ENTRATE STATALI A FRONTE DI SPESE CORRENTI	52653	POR FESR 2014-2020. PERSONALE A TEMPO DETERMINATO - MISS/PROGR: 0502 (UE 58,82 %) - QUOTA ONERI.	0,00	0,00	666,85	666,85				0,00	0,00
22716	EX POR FESR 2014/2020 ENTRATE STATALI A FRONTE DI SPESE CORRENTI	52654	POR FESR 2014-2020. PERSONALE A TEMPO DETERMINATO - MISS/PROGR: 0502 (UE 58,82 %) - QUOTA IRAP.	0,00	0,00	200,18	200,18				0,00	0,00
22716	EX POR FESR 2014/2020 ENTRATE STATALI A FRONTE DI SPESE CORRENTI	52658	POR FESR 2014-2020. PERSONALE A TEMPO DETERMINATO - MISS/PROGR: 0102 (UE 58,82 %) - QUOTA RETRIBUZIONE.	0,00	0,00	2.354,59	2.354,59				0,00	0,00
22716	EX POR FESR 2014/2020 ENTRATE STATALI A FRONTE DI SPESE CORRENTI	52659	POR FESR 2014-2020. PERSONALE A TEMPO DETERMINATO - MISS/PROGR: 0102 (UE 58,82 %) - QUOTA ONERI.	0,00	0,00	658,24	658,24				0,00	0,00
22716	EX POR FESR 2014/2020 ENTRATE STATALI A FRONTE DI SPESE CORRENTI	52660	POR FESR 2014-2020. PERSONALE A TEMPO DETERMINATO - MISS/PROGR: 0102 (UE 58,82 %) - QUOTA IRAP.	0,00	0,00	199,69	199,69				0,00	0,00

Cap. di entrata	Descr.	Capitolo di spesa correlato	Descr.	Risorse vinc. nel risultato di amministrazione al 1/1/2023	Risorse vincolate applicate al bilancio dell'esercizio 2023	Entrate vincolate accertate nell'esercizio 2023	Impegni exerc. 2023 finanziati da entrate vincolate accertate nell'esercizio o da quote vincolate del risultato di amministrazione	Fondo plur. vinc. al 31/12/2023 finanziato da entrate vincolate accertate nell'esercizio o da quote vincolate del risultato di amministrazione	Cancellazione di residui attivi "vincolati" o eliminazione del vincolo su quote del risultato di amministrazione (+) e cancellazioni di residui passivi finanziati da risorse vincolate (-) (gestione dei residui)	Cancellazione nell'esercizio 2023 di impegni finanziari dal fondo plurimennale vincolato dopo l'approvazione del rendiconto dell'esercizio 2022 non rimpugnati nell'esercizio 2023	Risorse vincolate nel bilancio al 31/12/2023	Risorse vincolate nel risultato di amministrazione al 31/12/2023
				(a)	(b)	(c)	(d)	(e)	(f)	(g)	(h) = (b) + (c) - (e) - (f)	(i) = (a) + (c) - (d) - (f) - (g)
22716	EX POR FESR 2014/2020 ENTRATE STATALI A FRONTE DI SPESE CORRENTI	22968	SPESE DI GESTIONE DELLE ATTIVITA' CONTINUATIVE DI SVILUPPO TOSCANA, PREVISTE NEL PIANO ANNUALE DELLE ATTIVITA' RELATIVE ALL'ASSISTENZA TECNICA AL PROGRAMMA OPERATIVO FESR 2014-2020 (QUOTA UE)	0,00	0,00	92.058,34	92.058,34				0,00	0,00
22716	EX POR FESR 2014/2020 ENTRATE STATALI A FRONTE DI SPESE CORRENTI	53001	POR FESR 2014-2020 ATTIVITA' DI SUPPORTO PER LE STRATEGIE TERRITORIALI DELLE AREE INTERNE TRASFERIMENTO AD ENTI DI DIRITTO PRIVATO PER SPESE DI PARTE CORRENTE - QUOTA UE	0,00	0,00	16.850,00	16.850,00				0,00	0,00
22717	PROGETTO QM NET QUALITY MADE NETWORK PER LA SOSTENIBILITA' AMBIENTALE, SOCIALE E CULTURALE QM NET QUOTA UE 85%	24681	PROGETTO QM NET "QUALITY MADE NETWORK PER LA SOSTENIBILITA' AMBIENTALE, SOCIALE E CULTURALE QM NET" PRESTAZIONI PROFESSIONALI E SPECIALISTICHE QUOTA UE 85%	0,00	0,00	1.340,44	1.340,44				0,00	0,00
22718	PROGETTO QM NET QUALITY MADE NETWORK PER LA SOSTENIBILITA' AMBIENTALE, SOCIALE E CULTURALE - QM NET QUOTA STATO 15%	24682	PROGETTO QM NET "QUALITY MADE NETWORK PER LA SOSTENIBILITA' AMBIENTALE, SOCIALE E CULTURALE QM NET" PRESTAZIONI PROFESSIONALI E SPECIALISTICHE QUOTA STATO 15%	0,00	0,00	236,55	236,55				0,00	0,00
22719	PIANO NAZIONALE AZIONE DI PREVENZIONE E LOTTA AGLI INCENDI BOSCHIVI	43283	PIANO NAZIONALE AZIONE DI PREVENZIONE E LOTTA AGLI INCENDI BOSCHIVI - AIB	0,00	0,00	1.195.506,34	1.195.506,34				0,00	0,00
22719	PIANO NAZIONALE AZIONE DI PREVENZIONE E LOTTA AGLI INCENDI BOSCHIVI	43284	PIANO NAZIONALE AZIONE DI PREVENZIONE E LOTTA AGLI INCENDI BOSCHIVI - VOLONTARIATO AIB	0,00	0,00	528.000,00	528.000,00				0,00	0,00
22720	FOREST4EU (EX GO FORESTS) - TRASFERIMENTO FONDI UE DA CAPOFILA UNIFI	32272	FOREST4EU (EX GO FORESTS) - SPESE PER ACQUISTO DI BENI E SERVIZI	0,00	0,00	12.109,11	0,00				12.109,11	12.109,11
22720	FOREST4EU (EX GO FORESTS) - TRASFERIMENTO FONDI UE DA CAPOFILA UNIFI	32273	FOREST4EU (EX GO FORESTS) - SPESE PER MISSIONI	0,00	0,00	3.777,28	0,00				3.777,28	3.777,28
22720	FOREST4EU (EX GO FORESTS) - TRASFERIMENTO FONDI UE DA CAPOFILA UNIFI	32274	HORIZON 2020 FOREST4EU (GO FORESTS) - SPESE PERSONALE TEMPO INDETERMINATO	0,00	0,00	32.066,73	0,00				32.066,73	32.066,73
22721	FONDI STATALI PER IL RIPIANO DEL SUPERAMENTO DEL TETTO DI SPESA DEI DISPOSITIVI MEDICI	22214	CONTRIBUTO STATALE PER IL RIPIANO DEL SUPERAMENTO DEL TETTO DI SPESA DEI DISPOSITIVI MEDICI	0,00	0,00	206.579.792,00	206.579.792,00				0,00	0,00
22723	ENTRATE CORRENTI CDR EUROPE - INTERREG EUROPE 2021/2027 - QUOTA UE	53607	CDR EUROPE - INTERREG EUROPE 2021/2027 - SPESE PER LE TRASFERTE DEL PERSONALE - QUOTA UE	0,00	0,00	2.340,10	2.340,10				0,00	0,00

Cap. di entrata	Descr.	Capitolo di spesa correlato	Descr.	Risorse vinc. nel risultato di amministrazione al 1/1/2023	Risorse vincolate applicate al bilancio dell'esercizio 2023	Entrate vincolate accertate nell'esercizio 2023	Impegni exerc. 2023 finanziati da entrate vincolate accertate nell'esercizio o da quote vincolate del risultato di amministrazione	Fondo plur. vinc. al 31/12/2023 finanziato da entrate vincolate accertate nell'esercizio o da quote vincolate del risultato di amministrazione	Cancellazione di residui attivi "vincolati" o eliminazione del vincolo su quote del risultato di amministrazione (+) e cancellazione di residui passivi finanziati da risorse vincolate (-) (gestione dei residui)	Cancellazione nell'esercizio 2023 di impegni finanziari dal fondo plurimale vincolato dopo l'approvazione del rendiconto dell'esercizio 2022 non rimpagati nell'esercizio 2023	Risorse vincolate nel bilancio al 31/12/2023	Risorse vincolate nel risultato di amministrazione al 31/12/2023
				(a)	(b)	(c)	(d)	(e)	(f)	(g)	(b)-(a)+(c)-(e)+(g)	(b)-(a)+(c)-(d)-(e)-(f)-(g)
22725	ENTRATE CORRENTI CDR EUROPE - INTERREG EUROPE 2021/2027 - QUOTA STATO	53608	CDR EUROPE - INTERREG EUROPE 2021/2027 - SPESE PER LE TRASFERTE DEL PERSONALE - QUOTA STATO	0,00	0,00	585,03	585,03				0,00	0,00
22729	RIMBORSO PER ATTIVITA MISURE DI EMERGENZA FITO - EX REG. UE 652/2014 - INVESTIMENTI	53611	SPESE PER ATTIVITA DEL SERVIZIO FITOSANITARIO REGIONALE FONDI EX REG. UE 652/2014 - INVESTIMENTI	0,00	0,00	210.000,00	208.534,10				1.465,90	1.465,90
22730	QUOTE CAPITALE PROVENIENTI DA STRUMENTI FINANZIARI DEL POR FESR 2014-2020 DA RIDESTINARE A STRUMENTI FINANZIARI DEL PR FESR 2021-2027	23317	RISORSE PROVENIENTI DA STRUMENTI FINANZIARI DEL POR FESR 2014-2020 DA RIDESTINARE A STRUMENTI FINANZIARI DEL PR FESR 2021-2027	0,00	0,00	3.026.856,01	3.026.856,01				0,00	0,00
22733	RIMBORSI, RECUPERI E RESTITUZIONI DI FONDI VINCOLATI	43315	COMPENSAZIONE DEI PREZZI DEI MATERIALI DA COSTRUZIONE - RESTITUZIONE SOMME AL MINISTERO DELLE INFRASTRUTTURE E DELLA MOBILITA' SOSTENIBILI	0,00	0,00	59.623,79	59.623,79				0,00	0,00
22735	FINANZIAMENTO PER L'ADEGUAMENTO DEI PREZZI AL FINE DI MITIGARE GLI EFFETTI ECONOMICI DERIVANTI DAGLI AUMENTI ECCEZIONALI DEI PREZZI DI ALCUNI MATERIALI DA COSTRUZIONE	26929	SRT N. 225 MESSA IN SICUREZZA - ADEGUAMENTO DEI PREZZI AL FINE DI MITIGARE GLI EFFETTI ECONOMICI DERIVANTI DAGLI AUMENTI ECCEZIONALI DEI PREZZI DI ALCUNI MATERIALI DA COSTRUZIONE	0,00	0,00	146.835,72	92.944,62				53.891,10	53.891,10
22735	FINANZIAMENTO PER L'ADEGUAMENTO DEI PREZZI AL FINE DI MITIGARE GLI EFFETTI ECONOMICI DERIVANTI DAGLI AUMENTI ECCEZIONALI DEI PREZZI DI ALCUNI MATERIALI DA COSTRUZIONE	26930	SRT 69 VARIANTE PONTE MOCARINI (AR). ADEGUAMENTO DEI PREZZI AL FINE DI MITIGARE GLI EFFETTI ECONOMICI DERIVANTI DAGLI AUMENTI ECCEZIONALI DEI PREZZI DI ALCUNI MATERIALI DA COSTRUZIONE	0,00	0,00	410.374,67	410.374,67				0,00	0,00
22735	FINANZIAMENTO PER L'ADEGUAMENTO DEI PREZZI AL FINE DI MITIGARE GLI EFFETTI ECONOMICI DERIVANTI DAGLI AUMENTI ECCEZIONALI DEI PREZZI DI ALCUNI MATERIALI DA COSTRUZIONE	26931	SRT 69 VARIANTE IN RIVA DESTRA D'ARNO LOTTO 3. ADEGUAMENTO DEI PREZZI AL FINE DI MITIGARE GLI EFFETTI ECONOMICI DERIVANTI DAGLI AUMENTI ECCEZIONALI DEI PREZZI DI ALCUNI MATERIALI DA COSTRUZIONE	0,00	0,00	295.599,81	295.599,81				0,00	0,00
22736	FINANZIAMENTO PNC - PROGRAMMA "SALUTE, AMBIENTE, BIODIVERSITA E CLIMA" - INVESTIMENTO I.4 - PROGETTO ITWH. SISTEMA GESTIONALE PER IL BENESSERE E LA PROMOZIONE DEL TOTAL WORKER HEALTH NEI LUOGHI DI LAVORO	24703	PNC - PROGRAMMA "SALUTE, AMBIENTE, BIODIVERSITA E CLIMA" - INVESTIMENTO I.4 - PROGETTO ITWH. SISTEMA GESTIONALE PER IL BENESSERE E LA PROMOZIONE DEL TOTAL WORKER HEALTH NEI LUOGHI DI LAVORO	0,00	0,00	3.000,00	3.000,00				0,00	0,00

Cap. di entrata	Descr.	Capitolo di spesa correlato	Descr.	Risorse vinc. nel risultato di amministrazione al 1/1/2023	Risorse vincolate applicate al bilancio dell'esercizio 2023	Entrate vincolate accertate nell'esercizio 2023	Impegni exerc. 2023 finanziati da entrate vincolate accertate nell'esercizio o da quote vincolate del risultato di amministrazione	Fondo plur. vinc. al 31/12/2023 finanziato da entrate vincolate accertate nell'esercizio o da quote vincolate del risultato di amministrazione	Cancellazione di residui attivi "vincolati" o eliminazione del vincolo su quote del risultato di amministrazione (+) e cancellazione di residui passivi finanziati da risorse vincolate (-) (gestione dei residui)	Cancellazione nell'esercizio 2023 di impegni finanziari dal fondo plurimennale vincolato dopo l'approvazione del rendiconto dell'esercizio 2022 non rimpagati nell'esercizio 2023	Risorse vincolate nel bilancio al 31/12/2023	Risorse vincolate nel risultato di amministrazione al 31/12/2023
				(a)	(b)	(c)	(d)	(e)	(f)	(g)	(h) = (b) + (c) - (d) - (e) + (g)	(i) = (a) + (c) - (d) - (e) + (g)
22740	RECUPERI E RIMBORSI DERIVANTI DA ECONOMIE SU SOMME A DESTINAZIONE VINCOLATA RELATIVE A FONDI FSC SEZIONE SPECIALE 2 (DELIBERA CIPE 40/2020)	32157	Delibera CIPE 40/2020 - FSC - Ciclopista dell'Arno Firenze Scandicci	0,00	0,00	36.760,32	0,00	36.760,32			0,00	0,00
22740	RECUPERI E RIMBORSI DERIVANTI DA ECONOMIE SU SOMME A DESTINAZIONE VINCOLATA RELATIVE A FONDI FSC SEZIONE SPECIALE 2 (DELIBERA CIPE 40/2020)	74435	UTILIZZO RECUPERI E RIMBORSI DERIVANTI DA ECONOMIE SU SOMME A DESTINAZIONE VINCOLATA RELATIVE A FONDI FSC SEZIONE SPECIALE 2 (DELIBERA CIPE 40/2020)	0,00		233.466,33	0,00				233.466,33	233.466,33
22741	TRASFERIMENTI DA CAPOFILA REGIONE UMBRIA PER PROGETTO TURISMO LENTO - ENOGASTRONOMIA	54064	PROGETTO UMBRIA TURISMO LENTO - ENOGASTRONOMIA - UMBRIA TRASFERIMENTO A TOSCANA PROMOZIONE TURISTICA	0,00	0,00	150.000,00	150.000,00				0,00	0,00
22742	D.LGS 1/2018-CODICE DI PROTEZIONE CIVILE. TRASFERIMENTO IN CONTO CAPITALE DEL FONDO REGIONALE DI PROTEZIONE CIVILE DI CUI ALL'ART.45	11530	FONDO REGIONALE DI PROTEZIONE CIVILE DI CUI ALL'ART.45 DEL CODICE DI PROTEZIONE CIVILE - INTERVENTI "INVESTIMENTO VOLONTARIATO"	0,00	0,00	300.000,00	0,00				300.000,00	300.000,00
22742	D.LGS 1/2018-CODICE DI PROTEZIONE CIVILE. TRASFERIMENTO IN CONTO CAPITALE DEL FONDO REGIONALE DI PROTEZIONE CIVILE DI CUI ALL'ART.45	11532	FONDO REGIONALE DI PROTEZIONE CIVILE DI CUI ALL'ART.45 DEL CODICE DI PROTEZIONE CIVILE - INTERVENTI "INVESTIMENTO ENTI LOCALI"	0,00	0,00	391.279,35	0,00				391.279,35	391.279,35
22742	D.LGS 1/2018-CODICE DI PROTEZIONE CIVILE. TRASFERIMENTO IN CONTO CAPITALE DEL FONDO REGIONALE DI PROTEZIONE CIVILE DI CUI ALL'ART.45	11533	FONDO REGIONALE DI PROTEZIONE CIVILE ART. 45 DEL CODICE DI PROTEZIONE CIVILE - IMPIANTI E MACCHINARI	0,00	0,00	91.500,00	0,00	91.256,00			244,00	244,00
22742	D.LGS 1/2018-CODICE DI PROTEZIONE CIVILE. TRASFERIMENTO IN CONTO CAPITALE DEL FONDO REGIONALE DI PROTEZIONE CIVILE DI CUI ALL'ART.45	11534	FONDO REGIONALE DI PROTEZIONE CIVILE DI CUI ALL'ART.45 DEL CODICE DI PROTEZIONE CIVILE - ACQUISTO MEZZI PROTEZIONE CIVILE	0,00	0,00	151.886,07	0,00	151.886,07			0,00	0,00
22742	D.LGS 1/2018-CODICE DI PROTEZIONE CIVILE. TRASFERIMENTO IN CONTO CAPITALE DEL FONDO REGIONALE DI PROTEZIONE CIVILE DI CUI ALL'ART.45	11535	FONDO REGIONALE DI PROTEZIONE CIVILE ART. 45 DEL CODICE DI PROTEZIONE CIVILE - BENI IMMOBILI	0,00	0,00	34.500,00	0,00	33.517,06			982,94	982,94
22746	TRASFERIMENTO FONDI PER SOSTEGNO A IMPRESE AGRICOLE COLPITE DA FLAVESCENZA DORATA DELLA VITE - D.M. 291933 DEL 6/6/23.	53739	FONDO PER IL SOSTEGNO ALLE IMPRESE AGRICOLE COLPITE DALLA FLAVESCENZA DORATA DELLA VITE - D.M. 291933 DEL 6/6/23 - TRASFERIMENTO FONDI AD ARTEA.	0,00	0,00	275.190,00	275.190,00				0,00	0,00

Cap. di entrata	Descr.	Capitolo di spesa correlato	Descr.	Risorse vinc. nel risultato di amministrazione al 1/1/2023	Risorse vincolate applicate al bilancio dell'esercizio 2023	Entrate vincolate accertate nell'esercizio 2023	Impegni exerc. 2023 finanziati da entrate vincolate accertate nell'esercizio o da quote vincolate del risultato di amministrazione	Fondo plur. vinc. al 31/12/2023 finanziato da entrate vincolate accertate nell'esercizio o da quote vincolate del risultato di amministrazione	Cancellazione di residui attivi 'vincolati' o eliminazione del vincolo su quote del risultato di amministrazione (+) e cancellazione di residui passivi finanziati da risorse vincolate (-) (gestione dei residui)	Cancellazione nell'esercizio 2023 di impegni finanziari dal fondo plurimale vincolato dopo l'approvazione del rendiconto dell'esercizio 2022 non rimpugnati nell'esercizio 2023	Risorse vincolate nel bilancio al 31/12/2023	Risorse vincolate nel risultato di amministrazione al 31/12/2023
				(a)	(b)	(c)	(d)	(e)	(f)	(g)	(h) = (b) + (c) - (e) - (g)	(i) = (a) + (c) - (d) - (f) - (g)
22749	D.L. 417/2022 - FINANZIAMENTO STATALE PER PROGETTI DESTINATI A PROMUOVERE SERVIZI DI SHARING MOBILITY COMPLEMENTARI AI SERVIZI DI TRASPORTO PUBBLICO LOCALE - TRASFERIMENTI AD AZIENDE DEL TPL FERRO E GOMMA	24718	D.L. 417/2022 - FINANZIAMENTO DI PROGETTI DESTINATI A PROMUOVERE SERVIZI DI SHARING MOBILITY COMPLEMENTARI AI SERVIZI DI TRASPORTO PUBBLICO LOCALE - TRASFERIMENTI AD AZIENDE FERROVIARIE	0,00	0,00	444.772,15	0,00				444.772,15	444.772,15
22749	D.L. 417/2022 - FINANZIAMENTO STATALE PER PROGETTI DESTINATI A PROMUOVERE SERVIZI DI SHARING MOBILITY COMPLEMENTARI AI SERVIZI DI TRASPORTO PUBBLICO LOCALE - TRASFERIMENTI AD AZIENDE DEL TPL FERRO E GOMMA	24719	D.L. 417/2022 - FINANZIAMENTO DI PROGETTI DESTINATI A PROMUOVERE SERVIZI DI SHARING MOBILITY COMPLEMENTARI AI SERVIZI DI TRASPORTO PUBBLICO LOCALE - TRASFERIMENTI AD AZIENDE TPL GOMMA	0,00	0,00	872.855,44	0,00				872.855,44	872.855,44
22751	D.L. 169/2023 - ANTICIPAZIONE RISORSE STATALE PER DARE COPERTURA AI MANCATI RICAVI DA COVID-19 NELL'AMBITO DEL TPL - PERIODO GENNAIO 2021-MARZO 2022	24720	D.L. 169/2023 - ANTICIPAZIONE PER COMPENSAZIONE DELLA RIDUZIONE RICAVI TARIFFARI NEL PERIODO DI EMERGENZA EPIDEMIOLOGICA DA COVID 19 - PERIODO GENNAIO 2021-MARZO 2022 - AMBITO FERROVIARIO	0,00	0,00	5.882.579,24	5.882.579,24				0,00	0,00
22751	D.L. 169/2023 - ANTICIPAZIONE RISORSE STATALE PER DARE COPERTURA AI MANCATI RICAVI DA COVID-19 NELL'AMBITO DEL TPL - PERIODO GENNAIO 2021-MARZO 2022	24721	D.L. 169/2023 - ANTICIPAZIONE PER COMPENSAZIONE DELLA RIDUZIONE RICAVI TARIFFARI NEL PERIODO DI EMERGENZA EPIDEMIOLOGICA DA COVID 19 - PERIODO GENNAIO 2021-MARZO 2022 - AMBITO GOMMA E L.L.	0,00	0,00	88.714,95	88.714,95				0,00	0,00
22751	D.L. 169/2023 - ANTICIPAZIONE RISORSE STATALE PER DARE COPERTURA AI MANCATI RICAVI DA COVID-19 NELL'AMBITO DEL TPL - PERIODO GENNAIO 2021-MARZO 2022	24722	D.L. 169/2023 - ANTICIPAZIONE PER COMPENSAZIONE DELLA RIDUZIONE RICAVI TARIFFARI NEL PERIODO DI EMERGENZA EPIDEMIOLOGICA DA COVID 19 - PERIODO GENNAIO 2021-MARZO 2022 - AMBITO GOMMA	0,00	0,00	3.790.402,37	3.790.402,37				0,00	0,00
22753	SOMME RESTITUTE DAI COMUNI GEOTERMICI PER CAMBIO PROGETTI - SPESE CORRENTE	21094	CONTRIBUTI AI COMUNI GEOTERMICI DERIVANTI DAL FONDO GEOTERMICO, AI SENSI DELLA L.R. 45/1997 ART. 7 BIS - SOMME RESTITUTE DI PARTE CORRENTE	0,00	0,00	33.828,53	33.828,53				0,00	0,00
22754	SOMME IN CONTO CAPITALE RESTITUTE DAI COMUNI GEOTERMICI PER CAMBIO PROGETTI	21095	CONTRIBUTI AI COMUNI GEOTERMICI DERIVANTI DAL FONDO GEOTERMICO, AI SENSI DELLA L.R. 45/1997 ART. 7 BIS - SOMME RESTITUTE IN CONTO CAPITALE	0,00	0,00	113.872,69	113.872,69				0,00	0,00

Cap. di entrata	Descr.	Capitolo di spesa correlato	Descr.	Risorse vinc. nel risultato di amministrazione al 1/1/2023	Risorse vincolate applicate al bilancio dell'esercizio 2023	Entrate vincolate accertate nell'esercizio 2023	Impegni exerc. 2023 finanziati da entrate vincolate accertate nell'esercizio o da quote vincolate del risultato di amministrazione	Fondo plur. vinc. al 31/12/2023 finanziato da entrate vincolate accertate nell'esercizio o da quote vincolate del risultato di amministrazione	Cancellazione di residui attivi 'vincolati' o eliminazione del vincolo su quote del risultato di amministrazione (+) e cancellazione di residui passivi finanziati da risorse vincolate (-) (gestione dei residui)	Cancellazione nell'esercizio 2023 di impegni finanziari dal fondo plurimennale vincolato dopo l'approvazione del rendiconto dell'esercizio 2022 non rimpugnati nell'esercizio 2023	Risorse vincolate nel bilancio al 31/12/2023	Risorse vincolate nel risultato di amministrazione al 31/12/2023
				(a)	(b)	(c)	(d)	(e)	(f)	(g)	(h) = (b) + (c) - (e) - (f)	(i) = (a) + (c) - (d) - (e) - (f) - (g)
22763	D.L. 336 DEL 18 DICEMBRE 2023 - ANTICIPAZIONE RISORSE STATALI PER DARE COPERTURA AI MANCATI RICAVI DA COVID-19 NELL'AMBITO DEL TPL - PERIODO GENNAIO 2021-MARZO 2022	32308	D.L. 336/2023 - ANTICIPAZIONE PER COMPENSAZIONE DELLA RIDUZIONE RICAVI TARIFFARI NEL PERIODO DI EMERGENZA EPIDEMIOLOGICA DA COVID 19 - PERIODO GENNAIO 2021-MARZO 2022 - AMBITO FERROVIARIO	0,00	0,00	21.231.823,88	0,00				21.231.823,88	21.231.823,88
22763	D.L. 336 DEL 18 DICEMBRE 2023 - ANTICIPAZIONE RISORSE STATALI PER DARE COPERTURA AI MANCATI RICAVI DA COVID-19 NELL'AMBITO DEL TPL - PERIODO GENNAIO 2021-MARZO 2022	32309	D.L. 336/2023 - ANTICIPAZIONE PER COMPENSAZIONE DELLA RIDUZIONE RICAVI TARIFFARI NEL PERIODO DI EMERGENZA EPIDEMIOLOGICA DA COVID 19 - PERIODO GENNAIO 2021-MARZO 2022 - AMBITO GOMMA	0,00	0,00	26.186.263,63	0,00				26.186.263,63	26.186.263,63
22763	D.L. 336 DEL 18 DICEMBRE 2023 - ANTICIPAZIONE RISORSE STATALI PER DARE COPERTURA AI MANCATI RICAVI DA COVID-19 NELL'AMBITO DEL TPL - PERIODO GENNAIO 2021-MARZO 2022	32310	D.L. 336/2023 - ANTICIPAZIONE PER COMPENSAZIONE DELLA RIDUZIONE RICAVI TARIFFARI NEL PERIODO DI EMERGENZA EPIDEMIOLOGICA DA COVID 19 - PERIODO GENNAIO 2021-MARZO 2022 - AMBITO GOMMA E.E.L.L.	0,00	0,00	241.817,65	0,00				241.817,65	241.817,65
22764	ACCORDO DI COLLABORAZIONE CON IL PROVVEDITORATO DELL'AMMINISTRAZIONE PENITENZIARIA PER LA TOSCANA E UMBRIA PER LA REALIZZAZIONE DI PROGETTI DI CUI ALL'ART. 1, COMMA 856, LETT. B) DELLA L. 197 DEL 2022	62959	L. 197/2022, ART. 1 COMMA 856, LETTERA B - PROGETTI CULTURALI RIVOLTI A DETENUTI E A PERSONE COINVOLTE IN ATTIVITA' DIVERSE DALLA DETENZIONE	0,00	0,00	320.635,48	0,00				320.635,48	320.635,48
23008	ENTRATE CORRENTI PC INTERREG EUROPE 2014-2020 TANIA - ATTIVITA' AGGIUNTIVE - QUOTA UE CAPOFILA AGENZIA PER LO SVILUPPO EMPOLESE VALDELSA	53324	PC INTERREG EUROPE 2014-2020 TANIA - ATTIVITA' AGGIUNTIVE - SPESE PER MISSIONI - QUOTA UE	0,00	0,00	1.644,06	0,00		1.644,06		1.644,06	0,00
23008	ENTRATE CORRENTI PC INTERREG EUROPE 2014-2020 TANIA - ATTIVITA' AGGIUNTIVE - QUOTA UE CAPOFILA AGENZIA PER LO SVILUPPO EMPOLESE VALDELSA	53326	PC INTERREG EUROPE 2014-2020 TANIA - ATTIVITA' AGGIUNTIVE - SPESE PER PERSONALE A TEMPO INDETERMINATO - QUOTA UE	0,00	0,00	14.616,12	0,00		14.616,12		14.616,12	0,00
23008	ENTRATE CORRENTI PC INTERREG EUROPE 2014-2020 TANIA - ATTIVITA' AGGIUNTIVE - QUOTA UE CAPOFILA AGENZIA PER LO SVILUPPO EMPOLESE VALDELSA	53328	PC INTERREG EUROPE 2014-2020 TANIA - ATTIVITA' AGGIUNTIVE - SPESE PER COSTI AMMINISTRATIVI - QUOTA UE	0,00	0,00	2.164,95	0,00		2.164,95		2.164,95	0,00
23009	ENTRATE CORRENTI PC INTERREG EUROPE 2014-2020 TANIA - ATTIVITA' AGGIUNTIVE - QUOTA STATO CAPOFILA AGENZIA PER LO SVILUPPO EMPOLESE VALDELSA	53325	PC INTERREG EUROPE 2014-2020 TANIA - ATTIVITA' AGGIUNTIVE - SPESE PER MISSIONI - QUOTA STATO	0,00	0,00	290,13	0,00		290,13		290,13	0,00

Cap. di entrata	Descr.	Capitolo di spesa correlato	Descr.	Risorse vinc. nel risultato di amministrazione al 1/1/2023	Risorse vincolate applicate al bilancio dell'esercizio 2023	Entrate vincolate accertate nell'esercizio 2023	Impegni exerc. 2023 finanziati da entrate vincolate accertate nell'esercizio o da quote vincolate del risultato di amministrazione	Fondo plur. vinc. al 31/12/2023 finanziato da entrate vincolate accertate nell'esercizio o da quote vincolate del risultato di amministrazione	Cancellazione di residui attivi "vincolati" o eliminazione del vincolo su quote del risultato di amministrazione (+) e cancellazione di residui passivi finanziati da risorse vincolate (-) (gestione dei residui)	Cancellazione nell'esercizio 2023 di impegni finanziari dal fondo plurimennale vincolato dopo l'approvazione del rendiconto dell'esercizio 2022 non rimpugnati nell'esercizio 2023	Risorse vincolate nel bilancio al 31/12/2023	Risorse vincolate nel risultato di amministrazione al 31/12/2023
				(a)	(b)	(c)	(d)	(e)	(f)	(g)	(h) = (b) + (c) - (e) - (g)	(i) = (a) + (c) - (d) - (f) - (g)
23009	ENTRATE CORRENTI PC INTERREG EUROPE 2014-2020 TANIA - ATTIVITA' AGGIUNTIVE - QUOTA STATO CAPOFILA AGENZIA PER LO SVILUPPO EMPOLESE VALDELSA	53327	PC INTERREG EUROPE 2014-2020 TANIA - ATTIVITA' AGGIUNTIVE - SPESE PER PERSONALE A TEMPO INDETERMINATO - QUOTA STATO	0,00	0,00	2.579,32	0,00		2.579,32		2.579,32	0,00
23009	ENTRATE CORRENTI PC INTERREG EUROPE 2014-2020 TANIA - ATTIVITA' AGGIUNTIVE - QUOTA STATO CAPOFILA AGENZIA PER LO SVILUPPO EMPOLESE VALDELSA	53329	PC INTERREG EUROPE 2014-2020 TANIA - ATTIVITA' AGGIUNTIVE - SPESE PER COSTI AMMINISTRATIVI - QUOTA STATO	0,00	0,00	382,05	0,00		382,05		382,05	0,00
23012	Finanziamento Bando AICS Iniziativa ID 012618/01/3. Generazione2030. Entrate in capitale	23239	INIZIATIVA BANDO AICS ID 012618/01/3. GENERAZIONE2030. ACQUISIZIONE ATTREZZATURE INFORMATICHE	0,00	0,00	1.737,39	1.737,39				0,00	0,00
23013	FINANZIAMENTO BANDO AICS INIZIATIVA ID 012618/01/3. GENERAZIONE2030	23241	INIZIATIVA BANDO AICS ID 012618/01/3. GENERAZIONE2030. TRASFERIMENTI CORRENTI A ALTRE IMPRESE	0,00	0,00	25.667,00	25.667,00				0,00	0,00
23013	FINANZIAMENTO BANDO AICS INIZIATIVA ID 012618/01/3. GENERAZIONE2030	23242	INIZIATIVA BANDO AICS ID 012618/01/3. GENERAZIONE2030. TRASFERIMENTI CORRENTI A ASSOCIAZIONI PARTNER	0,00	0,00	250.164,02	250.164,02				0,00	0,00
23014	POC INCLUSIONE - PROGETTO PER IL CONTRASTO ALLA GRAVE EMARGINAZIONE ADULTA E ALLA CONDIZIONE DI SENZA DIMORA	23245	POC INCLUSIONE - PROGETTO PER IL CONTRASTO ALLA GRAVE EMARGINAZIONE ADULTA E ALLA CONDIZIONE DI SENZA DIMORA. ACQUISTO DI SERVIZI	0,00	0,00	498,98	498,98				0,00	0,00
23014	POC INCLUSIONE - PROGETTO PER IL CONTRASTO ALLA GRAVE EMARGINAZIONE ADULTA E ALLA CONDIZIONE DI SENZA DIMORA	23246	POC INCLUSIONE - PROGETTO PER IL CONTRASTO ALLA GRAVE EMARGINAZIONE ADULTA E ALLA CONDIZIONE DI SENZA DIMORA. TRASFERIMENTI A SOGGETTI PUBBLICI	0,00	0,00	120.037,50	120.037,50				0,00	0,00
23014	POC INCLUSIONE - PROGETTO PER IL CONTRASTO ALLA GRAVE EMARGINAZIONE ADULTA E ALLA CONDIZIONE DI SENZA DIMORA	23247	POC INCLUSIONE - PROGETTO PER IL CONTRASTO ALLA GRAVE EMARGINAZIONE ADULTA E ALLA CONDIZIONE DI SENZA DIMORA. TRASFERIMENTI AD ALTRI SOGGETTI	0,00	0,00	7.575,00	7.575,00				0,00	0,00
23015	PO I FEAD - PROGETTO PER IL CONTRASTO ALLA GRAVE EMARGINAZIONE ADULTA E ALLA CONDIZIONE DI SENZA DIMORA - QUOTA COFINANZIAMENTO UE	23244	PO I FEAD - PROGETTO PER IL CONTRASTO ALLA GRAVE EMARGINAZIONE ADULTA E ALLA CONDIZIONE DI SENZA DIMORA - QUOTA COFINANZIAMENTO UE. TRASFERIMENTI A SOGGETTI PUBBLICI	0,00	0,00	56.199,14	56.199,14				0,00	0,00

Cap. di entrata	Descr.	Capitolo di spesa correlato	Descr.	Risorse vinc. nel risultato di amministrazione al 1/1/2023	Risorse vincolate applicate al bilancio dell'esercizio 2023	Entrate vincolate accertate nell'esercizio 2023	Impegni exerc. 2023 finanziati da entrate vincolate accertate nell'esercizio o da quote vincolate del risultato di amministrazione	Fondo plur. vinc. al 31/12/2023 finanziato da entrate vincolate accertate nell'esercizio o da quote vincolate del risultato di amministrazione	Cancellazione di residui attivi 'vincolati' o eliminazione del vincolo su quote del risultato di amministrazione (+) e cancellazione di residui passivi finanziati da risorse vincolate (-) (gestione dei residui)	Cancellazione nell'esercizio 2023 di impegni finanziari dal fondo plurimennale vincolato dopo l'approvazione del rendiconto dell'esercizio 2022 non rimpagati nell'esercizio 2023	Risorse vincolate nel bilancio al 31/12/2023	Risorse vincolate nel risultato di amministrazione al 31/12/2023
				(a)	(b)	(c)	(d)	(e)	(f)	(g)	(h) = (b) + (c) - (e) - (g)	(i) = (a) + (c) - (d) - (f) - (g)
23016	PO I FEAD - PROGETTO PER IL CONTRASTO ALLA GRAVE EMARGINAZIONE ADULTA E ALLA CONDIZIONE DI SENZA DIMORA - QUOTA COFINANZIAMENTO STATALE	23243	PO I FEAD - PROGETTO PER IL CONTRASTO ALLA GRAVE EMARGINAZIONE ADULTA E ALLA CONDIZIONE DI SENZA DIMORA - QUOTA COFINANZIAMENTO STATALE. TRASFERIMENTI A SOGGETTI PUBBLICI	0,00	0,00	7.644,61	7.644,60	0,01			0,00	0,00
23017	FONDO PER IL FINANZIAMENTO DI PROGETTI E ATTIVITA' DI INTERESSE GENERALE NEL TERZO SETTORE	23248	FONDO PER IL FINANZIAMENTO DI PROGETTI E ATTIVITA' DI INTERESSE GENERALE NEL TERZO SETTORE	1.771.506,00	1.771.506,00	1.751.401,00	3.266.454,15				256.452,85	256.452,85
23018	OCDCPC 719/2020 EMERGENZA COVID19 FINANZIAMENTO PER RIPRISTINO CAPACITA OPERATIVA	11508	OCDCPC 719/2020 EMERGENZA COVID19 RIPRISTINO CAPACITA OPERATIVA SPESE DIRETTE REGIONE TOSCANA	46.225,38	46.225,38		0,00	42.700,00			3.525,38	3.525,38
23019	L. 30/12/2021 FONDO PER IL CONTROLLO DELLE SPECIE ESOTICHE INVASIVE.	23310	L. 30/12/2021 FONDO PER IL CONTROLLO DELLE SPECIE ESOTICHE INVASIVE (Trasfer. Ist. Soc. Private)	25.000,00	25.000,00	25.000,00	25.000,00				25.000,00	25.000,00
23019	L. 30/12/2021 FONDO PER IL CONTROLLO DELLE SPECIE ESOTICHE INVASIVE.	23311	L. 30/12/2021 FONDO PER IL CONTROLLO DELLE SPECIE ESOTICHE INVASIVE (trasferimenti E.P.)	235.000,00	235.000,00	265.000,00	142.500,00				357.500,00	357.500,00
23019	L. 30/12/2021 FONDO PER IL CONTROLLO DELLE SPECIE ESOTICHE INVASIVE.	23312	Legge 234/2021 - Fondo per il controllo delle specie esotiche invasive - Attuazione del Piano di gestione del calabrone asiatico a zampe gialle Vespa velutina	100.000,00	100.000,00	70.000,00	100.000,00				70.000,00	70.000,00
23019	L. 30/12/2021 FONDO PER IL CONTROLLO DELLE SPECIE ESOTICHE INVASIVE.	53609	L. 30/12/2021 FONDO PER IL CONTROLLO DELLE SPECIE ESOTICHE INVASIVE (acquisti strumentazione)	20.000,00	20.000,00		20.000,00				0,00	0,00
23020	DIRETTIVA HABITAT 92/43/CEE- FINANZIAMENTO STRAORDINARIO MISURE DI CONSERVAZIONE RETE NATURA 2000	23296	DIRETTIVA HABITAT 92/43/CEE- FINANZIAMENTO STRAORDINARIO MISURE DI CONSERVAZIONE RETE NATURA 2000	194.500,00	0,00		0,00				0,00	194.500,00
23023	L. 30/12/2021 FONDO PER IL CONTROLLO DELLE SPECIE ESOTICHE INVASIVE. ENTRATE IN CONTO CAPITALE	53609	L. 30/12/2021 FONDO PER IL CONTROLLO DELLE SPECIE ESOTICHE INVASIVE (acquisti strumentazione)	0,00	0,00	20.000,00	0,00				20.000,00	20.000,00
23028	PROGETTO 101074738 LIFE21 - NAT-IT - LIFE GOPROFOR MED - RTE PARTNER QUOTA UE 100%	23314	PROGETTO 101074738 LIFE21 - NAT-IT - LIFE GOPROFOR MED - MISSIONI SOLO QUOTA UE 100%	0,00	0,00	496,18	496,18				0,00	0,00
23031	FINANZIAMENTO PROGRAMMA EUROPEO HORIZON EUROPE. PROGETTO R4C REGIONE FOR CLIMATE- SPESE CORRENTI	43310	PROGRAMMA EUROPEO HORIZON EUROPE. PROGETTO R4C. SPESE PER LO SVOLGIMENTO DELLE MISSIONI DGRT 966 DEL 8.8.2022	0,00	0,00	3.007,57	3.007,57				0,00	0,00
23031	FINANZIAMENTO PROGRAMMA EUROPEO HORIZON EUROPE. PROGETTO R4C REGIONE FOR CLIMATE- SPESE CORRENTI	43312	PROGRAMMA EUROPEO HORIZON EUROPE. PROGETTO R4C. SPESE PER NOLEGGIO ATTREZZATURE. DGRT 966 DEL 8.8.2022	0,00	0,00	2.400,00	2.400,00				0,00	0,00

Cap. di entrata	Descr.	Capitolo di spesa correlato	Descr.	Risorse vinc. nel risultato di amministrazione al 1/1/2023	Risorse vincolate applicate al bilancio dell'esercizio 2023	Entrate vincolate accertate nell'esercizio 2023	Impegni exerc. 2023 finanziati da entrate vincolate accertate nell'esercizio o da quote vincolate del risultato di amministrazione	Fondo plur. vinc. al 31/12/2023 finanziato da entrate vincolate accertate nell'esercizio o da quote vincolate del risultato di amministrazione	Cancellazione di residui attivi 'vincolati' o eliminazione del vincolo su quote del risultato di amministrazione (+) e cancellazione di residui passivi finanziati da risorse vincolate (-) (gestione dei residui)	Cancellazione nell'esercizio 2023 di impegni finanziari dal fondo plurimennale vincolato dopo l'approvazione del rendiconto dell'esercizio 2022 non rimpagati nell'esercizio 2023	Risorse vincolate nel bilancio al 31/12/2023	Risorse vincolate nel risultato di amministrazione al 31/12/2023
				(a)	(b)	(c)	(d)	(e)	(f)	(g)	(h) = (b) + (c) - (e) - (g)	(i) = (a) + (c) - (d) - (f) - (g)
23032	FINANZIAMENTO PROGRAMMA EUROPEO HORIZON EUROPE PROGETTO R4C. SPESE DI INVESTIMENTO.	43314	PROGRAMMA EUROPEO HORIZON EUROPE. PROGETTO R4C. INTERVENTO DI INGEGNERIA NATURALISTICA PER IL RICOVERO DEL SISTEMA DONALE DEL PARCO DI STERPAIA NEL COMUNE DI PIOMBINO (TRATTO DI 800 METRI TRA IL FOSSO ACQUAVIVA E TORRE DEL SALE)	0,00	0,00	168.087,47	0,00	168.087,47			0,00	0,00
23034	SERVIZIO FITOSANITARIO REGIONALE - TRASFERIMENTO FONDI DA ENTI PUBBLICI E MINISTERI PER RIMBORSI CORRELATI A PROGRAMMI FITOSANITARI REG. UE 690/2021	23318	FONDI PER ATTIVITA' FITOSANITARIA CORRELATI AL REG. UE 690/2021 SERVIZI	0,00	0,00	181.785,40	29.187,20	136.567,21			16.030,99	16.030,99
23034	SERVIZIO FITOSANITARIO REGIONALE - TRASFERIMENTO FONDI DA ENTI PUBBLICI E MINISTERI PER RIMBORSI CORRELATI A PROGRAMMI FITOSANITARI REG. UE 690/2021	23319	FONDI PER ATTIVITA' FITOSANITARIA CORRELATI AL REG. UE 690/2021 - BENI DI CONSUMO	0,00	0,00	20.000,00	19.523,71				476,29	476,29
24045	TRASFERIMENTI DALLA REGIONE LIGURIA PER LE SPESE DI FUNZIONAMENTO DELL'AUTORITA' DI BACINO DEL FIUME MAGRA L. 19.5.89 N.183 (DELIB. C.R. 371 DEL 26.11.96)	42016	SPESE DI FUNZIONAMENTO DELL'AUTORITA' DI BACINO DEL FIUME MAGRA SOSTENUTE CON PROVENTI DELLA REGIONE LIGURIA L. 19.5.89 N.183 (DELIB. C.R. 371 DEL 26.11.96)	47.849,98	0,00		0,00				0,00	47.849,98
24046	TRASFERIMENTO RISORSE PER PROGETTO SPECIALE MONITORAGGIO RISORSA IDRICA DEL FIUME CECINA	42139	PROGETTO SPECIALE MONITORAGGIO RISORSA IDRICA DEL FIUME CECINA	9.744,80	0,00		0,00				0,00	9.744,80
24049	CONTRIBUTI DI SOGGETTI TERZI DIRETTI AI FINI ISTITUZIONALI DELLA REGIONE TOSCANA	23061	CONTRIBUTI DA FONDAZIONE MONTE DEI PASCHI DI SIENA PER PROGETTI SULL'INCLUSIONE SOCIALE DEGLI IMMIGRATI	2.336,98	0,00		0,00				0,00	2.336,98
24049	CONTRIBUTI DI SOGGETTI TERZI DIRETTI AI FINI ISTITUZIONALI DELLA REGIONE TOSCANA	31466	FEI - FONDO EUROPEO PER L'INTEGRAZIONE DI CITTADINI DI PAESI TERZI - PROGETTO RETE E CITTADINANZA - QUOTA UE - TRASFERIMENTI CORRENTI AI PARTNERS ENTI PUBBLICI - AVVISI PUBBLICI 2012 E 2013	1.079,26	1.079,26		154,92				924,34	924,34
24049	CONTRIBUTI DI SOGGETTI TERZI DIRETTI AI FINI ISTITUZIONALI DELLA REGIONE TOSCANA	31467	FEI - FONDO EUROPEO PER L'INTEGRAZIONE DI CITTADINI DI PAESI TERZI - PROGETTO RETE E CITTADINANZA - QUOTA COFINANZIAMENTO STATALE - TRASFERIMENTI CORRENTI AI PARTNERS ENTI PUBBLICI - AVVISI PUBBLICI 2012 E 2013	1.079,26	1.079,26		154,93				924,33	924,33

Cap. di entrata	Descr.	Capitolo di spesa correlato	Descr.	Risorse vinc. nel risultato di amministrazione al 1/1/2023	Risorse vincolate applicate al bilancio dell'esercizio 2023	Entrate vincolate accertate nell'esercizio 2023	Impegni exerc. 2023 finanziati da entrate vincolate accertate nell'esercizio o da quote vincolate del risultato di amministrazione	Fondo plur. vinc. al 31/12/2023 finanziato da entrate vincolate accertate nell'esercizio o da quote vincolate del risultato di amministrazione	Cancellazione di residui attivi 'vincolati' o eliminazione del vincolo su quote del risultato di amministrazione (+) e cancellazione di residui passivi finanziati da risorse vincolate (-) (gestione dei residui)	Cancellazione nell'esercizio 2023 di impegni finanziari dal fondo plurimennale vincolato dopo l'approvazione del rendiconto dell'esercizio 2022 non rimpugnati nell'esercizio 2023	Risorse vincolate nel bilancio al 31/12/2023	Risorse vincolate nel risultato di amministrazione al 31/12/2023
				(a)	(b)	(c)	(d)	(e)	(f)	(g)	(b)-(a)+(c)-(e)+(g)	(b)-(a)+(c)-(d)-(e)-(f)-(g)
24049	CONTRIBUTI DI SOGGETTI TERZI DIRETTI AI FINI ISTITUZIONALI DELLA REGIONE TOSCANA	61481	SERVIZI EDUCATIVI PER LA PRIMA INFANZIA - PROGETTO VOLCHER - CONTRIBUTI FONDAZIONE MONTE DEI PASCHI DI SIENA	2.010,09	0,00		0,00				0,00	2.010,09
24063	INTROITO FONDI DA SOGGETTI PRIVATI DA DESTINARE ALL'AUTORITA' COMPETENTE IN MATERIA DI VALUTAZIONE IMPATTO AMBIENTALE L.R. 79/98.	14097	SPESE SOSTENUTE DALL'AUTORITA' COMPETENTE DI CUI ALLA L.R. 12.2.2010 N. 10 IN MATERIA DI IMPATTO AMBIENTALE	100.000,00	100.000,00		0,00				100.000,00	100.000,00
24092	FONDI CIPE 2007-2013 DELIBERA N. 166/2007 - FINANZIAMENTO ASSISTENZA TECNICA -	74041	FAS 2007/2013 - SPESE PER ASSISTENZA TECNICA - DELIB. CIPE 166/2007	127.098,68	0,00		0,00		17.300,34		0,00	109.798,34
24120	PROVENTI DERIVANTI DA CANONI DI SOGGETTI UTILIZZATORI DI RISORSE GEOTERMICHE (ART. 7 COMMA 2 L.R. 45/1997)	24579	PRESTAZIONI PROFESSIONALI PER LA REALIZZAZIONE DI BANCHE DATI IN TEMA DI SISMICA	7.995,00	0,00		0,00				0,00	7.995,00
24120	PROVENTI DERIVANTI DA CANONI DI SOGGETTI UTILIZZATORI DI RISORSE GEOTERMICHE (ART. 7 COMMA 2 L.R. 45/1997)	41098	ATTIVITA' DI MONITORAGGIO QUALITA' DELL'ARIA ESEGUITE DA ARPAT	1.531.487,46	0,00		0,00		36,74		0,00	1.531.450,72
24120	PROVENTI DERIVANTI DA CANONI DI SOGGETTI UTILIZZATORI DI RISORSE GEOTERMICHE (ART. 7 COMMA 2 L.R. 45/1997)	41102	PROMOZIONE INTERVENTI FINALIZZATI AL RISPARMIO E RECUPERO DI ENERGIA PER LE MIGLIORI UTILIZZAZ. GEOTERMICHE, TUTELA AMBIENTALE TERRITORI INTERESS. INSEDIAMENTI IMPIANTI GEOTERMICI - TRASFERIMENTI AD ENTI PUBBLICI.	59,48	0,00		0,00				0,00	59,48
24120	PROVENTI DERIVANTI DA CANONI DI SOGGETTI UTILIZZATORI DI RISORSE GEOTERMICHE (ART. 7 COMMA 2 L.R. 45/1997)	41105	EROGAZIONE CONTRIBUTI GEOTERMICI	2.997.383,97	0,00		0,00				0,00	2.997.383,97
24120	PROVENTI DERIVANTI DA CANONI DI SOGGETTI UTILIZZATORI DI RISORSE GEOTERMICHE (ART. 7 COMMA 2 L.R. 45/1997)	41251	PROMOZIONE INTERVENTI FINALIZZATI AL RISPARMIO E RECUPERO DI ENERGIA PER LE MIGLIORI UTILIZZAZIONI GEOTERMICHE, TUTELA AMBIENTALE TERRITORI INTERESSATI DA INSEDIAMENTI IMPIANTI GEOTERMICI - TRASFERIMENTI CORRENTI	30.081,21	30.081,21		0,00				30.081,21	30.081,21
24120	PROVENTI DERIVANTI DA CANONI DI SOGGETTI UTILIZZATORI DI RISORSE GEOTERMICHE (ART. 7 COMMA 2 L.R. 45/1997)	41252	PROMOZIONE INTERVENTI FINALIZZATI AL RISPARMIO E RECUPERO DI ENERGIA PER LE MIGLIORI UTILIZZAZIONI GEOTERMICHE, TUTELA AMBIENTALE TERRITORI INTERESSATI DA INSEDIAMENTI IMPIANTI GEOTERMICI - SPESE D'INVESTIMENTO	264.478,78	0,00		0,00				0,00	264.478,78

Cap. di entrata	Descr.	Capitolo di spesa correlato	Descr.	Risorse vinc. nel risultato di amministrazione al 1/1/2023	Risorse vincolate applicate al bilancio dell'esercizio 2023	Entrate vincolate accertate nell'esercizio 2023	Impegni exerc. 2023 finanziati da entrate vincolate accertate nell'esercizio o da quote vincolate del risultato di amministrazione	Fondo plur. vinc. al 31/12/2023 finanziato da entrate vincolate accertate nell'esercizio o da quote vincolate del risultato di amministrazione	Cancellazione di residui attivi 'vincolati' o eliminazione del vincolo su quote del risultato di amministrazione (+) e cancellazione di residui passivi finanziati da risorse vincolate (-) (gestione dei residui)	Cancellazione nell'esercizio 2023 di impegni finanziari dal fondo plurimennale vincolato dopo l'approvazione del rendiconto dell'esercizio 2022 non rimpugnati nell'esercizio 2023	Risorse vincolate nel bilancio al 31/12/2023	Risorse vincolate nel risultato di amministrazione al 31/12/2023
				(a)	(b)	(c)	(d)	(e)	(f)	(g)	(h) = (b) + (c) - (e) - (g)	(i) = (a) + (c) - (d) - (f) - (g)
24120	PROVENTI DERIVANTI DA CANONI DI SOGGETTI UTILIZZATORI DI RISORSE GEOTERMICHE (ART. 7 COMMA 2 L.R. 45/1997)	41270	Gara per la riassegnazione delle concessioni geotermiche - servizi di supporto	215.000,00	215.000,00		0,00				215.000,00	215.000,00
24120	PROVENTI DERIVANTI DA CANONI DI SOGGETTI UTILIZZATORI DI RISORSE GEOTERMICHE (ART. 7 COMMA 2 L.R. 45/1997)	41271	Corrispettivo quote associative annuali per societa' COSVIG	80.000,00	80.000,00		60.000,00				20.000,00	20.000,00
24120	PROVENTI DERIVANTI DA CANONI DI SOGGETTI UTILIZZATORI DI RISORSE GEOTERMICHE (ART. 7 COMMA 2 L.R. 45/1997)	41285	Fondo Geotermico 2020 (produzione 2019) Assegnazione residuo contribuito a COSVIG per Progetti Transversali	69.918,79	69.918,79		69.918,79				0,00	0,00
24120	PROVENTI DERIVANTI DA CANONI DI SOGGETTI UTILIZZATORI DI RISORSE GEOTERMICHE (ART. 7 COMMA 2 L.R. 45/1997)	86000	EROGAZIONE CONTRIBUTI GEOTERMICI AD AMMINISTRAZIONI CENTRALI	470.000,00	470.000,00		170.000,00	300.000,00			0,00	0,00
24134	CONTRIBUTO VERSATO DAI COMUNI PER ADEMPIMENTI CONNESSI ALLA PIANIFICAZIONE E AL MONITORAGGIO IN MATERIA DI ATTIVITA' ESTRATTIVE (LR78/96 ART. 15)	34165	ADEMPIMENTI CONNESSI ALLA PIANIFICAZIONE E AL MONITORAGGIO IN MATERIA DI ATTIVITA' ESTRATTIVE	159.849,60	24.400,00		24.339,00				61,00	135.510,60
24137	RISORSE PROVENIENTI DAGLI EE.LL. PER I SERVIZI AGGIUNTIVI DI TPL DI PROPRIA COMPETENZA CONTENUTI NEL LOTTO UNICO REGIONALE	32085	RISORSE PROVENIENTI DAI TRASFERIMENTI DEGLI ENTI LOCALI PER I SERVIZI AGGIUNTIVI DESTINATI ALL'EROGAZIONE DEL CORRISPETTIVO AL SOGGETTO AGGIUDICATARIO DELLA GARA PER IL LOTTO UNICO REGIONALE	3.980.530,44	3.980.530,44	44.422.147,13	41.794.000,57				6.608.677,00	6.608.677,00
24138	ENTRATE PER ANAGRAFE DELL'EDILIZIA SCOLASTICA	61954	ANAGRAFE DELL'EDILIZIA SCOLASTICA. ATTIVITA' CONNESSE AL RIUSO DI PROGRAMMI INFORMATICI AI SENSI DELL'ART. 69 DEL D.LGS 7 MARZO 2005, N. 82	28.106,21	0,00	2.250,00	0,00				2.250,00	30.356,21
24138	ENTRATE PER ANAGRAFE DELL'EDILIZIA SCOLASTICA	62844	ANAGRAFE DELL'EDILIZIA SCOLASTICA. ATTIVITA' CONNESSE AL RIUSO DI PROGRAMMI INFORMATICI AI SENSI DELL'ART. 69 DEL D.LGS 7 MARZO 2005, N. 82	15.600,00	15.600,00	10.550,00	0,00	25.972,83			177,17	177,17
24141	PROGRAMMA DI SVILUPPO RURALE (FEASR) 2014-2020. SOMME TRASFERITE DA ORGANISMO PAGATORE PER ASSISTENZA TECNICA (QUOTA R.T.)	52517	PROGRAMMA DI SVILUPPO RURALE (FEASR) 2014-2020. ASSISTENZA TECNICA - EVENTI E COMUNICAZIONE. - QUOTA COFINANZIAMENTO REG.LE (17,06)	3.340,71	3.340,71	57.926,43	57.926,43				3.340,71	3.340,71

Cap. di entrata	Descr.	Capitolo di spesa correlato	Descr.	Risorse vinc. nel risultato di amministrazione al 1/1/2023	Risorse vincolate applicate al bilancio dell'esercizio 2023	Entrate vincolate accertate nell'esercizio 2023	Impegni exerc. 2023 finanziati da entrate vincolate accertate nell'esercizio o da quote vincolate del risultato di amministrazione	Fondo plur. vinc. al 31/12/2023 finanziato da entrate vincolate accertate nell'esercizio o da quote vincolate del risultato di amministrazione	Cancellazione di residui attivi 'vincolati' o eliminazione del vincolo su quote del risultato di amministrazione (+) e cancellazione di residui passivi finanziati da risorse vincolate (-) (gestione dei residui)	Cancellazione nell'esercizio 2023 di impegni finanziari dal fondo plurimennale vincolato dopo l'approvazione del rendiconto dell'esercizio 2022 non rimpugnati nell'esercizio 2023	Risorse vincolate nel bilancio al 31/12/2023	Risorse vincolate nel risultato di amministrazione al 31/12/2023
				(a)	(b)	(c)	(d)	(e)	(f)	(g)	(h) = (b) + (c) - (e) - (g)	(i) = (a) + (c) - (d) - (f) - (g)
24141	PROGRAMMA DI SVILUPPO RURALE (FEASR) 2014-2020. SOMME TRASFERITE DA ORGANISMO PAGATORE PER ASSISTENZA TECNICA (QUOTA R.T.)	52529	PROGRAMMA DI SVILUPPO RURALE (FEASR) 2014-2020. ASSISTENZA TECNICA - MISSIONI ITALIA/ ESTERO QUOTA REGIONALE DI COFINANZIAMENTO (17,06)	409,07	409,07	487,56	487,56				409,07	409,07
24141	PROGRAMMA DI SVILUPPO RURALE (FEASR) 2014-2020. SOMME TRASFERITE DA ORGANISMO PAGATORE PER ASSISTENZA TECNICA (QUOTA R.T.)	52530	PROGRAMMA DI SVILUPPO RURALE (FEASR) 2014-2020. ASSISTENZA TECNICA - QUOTA DI COFINANZIAMENTO REGIONALE (17,06) - TRASFERIMENTI CORRENTI AD AMMINISTRAZIONI PUBBLICHE	0,00	0,00	80.045,95	80.045,95		-153,61		0,00	153,61
24141	PROGRAMMA DI SVILUPPO RURALE (FEASR) 2014-2020. SOMME TRASFERITE DA ORGANISMO PAGATORE PER ASSISTENZA TECNICA (QUOTA R.T.)	52533	PROGRAMMA DI SVILUPPO RURALE FEASR 2014/2020 - SPESE PER SUPPORTO ALL' AUTORITA DI GESTIONE - QUOTA REGIONALE 17,06%	270,00	270,00	111.460,94	111.460,94				270,00	270,00
24141	PROGRAMMA DI SVILUPPO RURALE (FEASR) 2014-2020. SOMME TRASFERITE DA ORGANISMO PAGATORE PER ASSISTENZA TECNICA (QUOTA R.T.)	52536	PROGRAMMA DI SVILUPPO RURALE FEASR 2014/2020 - SPESE VALUTATORI INDIPENDENTI - SUPPORTO ALL'AUTORITA DI GESTIONE - QUOTA REGIONALE 17,06%	0,00	0,00	16.218,61	16.218,61				0,00	0,00
24141	PROGRAMMA DI SVILUPPO RURALE (FEASR) 2014-2020. SOMME TRASFERITE DA ORGANISMO PAGATORE PER ASSISTENZA TECNICA (QUOTA R.T.)	52845	PROGRAMMA DI SVILUPPO RURALE FEASR 2014/2020 - SPESE PER SERVIZI INFORMATICI QUOTA REGIONALE 17,06%	0,00	0,00		0,00		-64,04		0,00	64,04
24142	ICAR INTEROPERABILITA' E COOPERAZIONE APPLICATIVA IN RETE FRA LE REGIONI ADESIONI REGIONI	14299	ICAR - INTEROPERABILITA' E COOPERAZIONE APPLICATIVA IN RETE FRA LE REGIONI - TRASFERIMENTO QUOTE CISIS	6.720,00	0,00		0,00				0,00	6.720,00
24142	ICAR INTEROPERABILITA' E COOPERAZIONE APPLICATIVA IN RETE FRA LE REGIONI ADESIONI REGIONI	14301	ICAR - INTEROPERABILITA' E COOPERAZIONE APPLICATIVA IN RETE FRA LE REGIONI - ACQUISTO BENI E SERVIZI	106.830,00	0,00		0,00				0,00	106.830,00
24145	ENTRATE UE PER IL FINANZIAMENTO DEL PROGRAMMA MONITORAGGIO FITOSANITARIO	52930	FINANZIAMENTI PER ATTIVITA' CORRELATE AL REG. UE 652/2014	53.487,72	53.487,72		53.487,72				0,00	0,00
24148	TRASFERIMENTI DA REGIONE UMBRIA RELATIVI ALL'ACCORDO PER IL SUPPORTO NEL SETTORE METEOROLOGICO PER LE ATTIVITA' DI PREVISIONE E PREVENZIONE DEL RISCHIO IDRALICO	42694	CONSORZIO LAMMA. ATTIVITA' STRAORDINARIE DI PREVISIONE E PREVENZIONE DEL RISCHIO IDROGEOLOGICO AI FINI DI PROTEZIONE CIVILE	0,00	0,00	40.000,00	40.000,00				0,00	0,00

Cap. di entrata	Descr.	Capitolo di spesa correlato	Descr.	Risorse vinc. nel risultato di amministrazione al 1/1/2023	Risorse vincolate applicate al bilancio dell'esercizio 2023	Entrate vincolate accertate nell'esercizio 2023	Impegni exerc. 2023 finanziati da entrate vincolate accertate nell'esercizio o da quote vincolate del risultato di amministrazione	Fondo plur. vinc. al 31/12/2023 finanziato da entrate vincolate accertate nell'esercizio o da quote vincolate del risultato di amministrazione	Cancellazione di residui attivi 'vincolati' o eliminazione del vincolo su quote del risultato di amministrazione (+) e cancellazione di residui passivi finanziati da risorse vincolate (-) (gestione dei residui)	Cancellazione nell'esercizio 2023 di impegni finanziari dal fondo pluriteminale vincolato dopo l'approvazione del rendiconto dell'esercizio 2022 non rimpagati nell'esercizio 2023	Risorse vincolate nel bilancio al 31/12/2023	Risorse vincolate nel risultato di amministrazione al 31/12/2023
				(a)	(b)	(c)	(d)	(e)	(f)	(g)	(h) = (b) + (c) - (d) - (e) - (f)	(i) = (a) + (c) - (d) - (f) - (g)
24149	ENTRATA IN CONTO CAPITALE DERIVANTE DALLA CHIUSURA DELLA CONTABILITA' SPECIALE N. 5739 EVENTO NOVEMBRE 2012 DA DESTINARE AGLI INTERVENTI GIA' REALIZZATI PREVISTI DAL PIANO APPROVATO DAL D.P.C. CON NOTA PROT. RIA/0026767 DEL 14/04/2017.	43342	EVENO ALLUVIONALE NOVEMBRE 2012- CHIUSURA CONTABILITA' SPECIALE N.5739 - RESTITUZIONE SOMME AL DIPARTIMENTO DI PROTEZIONE CIVILE- GENIO CIVILE TOSCANA SUD	187.416,41	187.416,41		187.416,41				0,00	0,00
24152	PROGRAMMA DI CONTRIBUTI PER TUTELA AMBIENTALE CONNESSE ALLA MINIMIZZAZIONE DELL'INTENSITA' E DEGLI EFFETTI DEI CAMPI ELETTRICI, MAGNETICI ED ELETTROMAGNETICI EX DECRETO DIRETT. MATTM 72 DEL 28/6/2016	41149	PROGRAMMA DI CONTRIBUTI PER TUTELA AMBIENTALE CONNESSE ALLA MINIMIZZAZIONE DELL'INTENSITA' E DEGLI EFFETTI DEI CAMPI ELETTRICI, MAGNETICI ED ELETTROMAGNETICI EX DECRETO DIRETT. MATTM 72 DEL 28/6/2016	0,00	0,00	78.920,00	78.920,00				0,00	0,00
24153	PROGRAMMA DI CONTRIBUTI PER TUTELA AMBIENTALE CONNESSE ALLA MINIMIZZAZIONE DELL'INTENSITA' E DEGLI EFFETTI DEI CAMPI ELETTRICI, MAGNETICI ED ELETTROMAGNETICI EX DECRETO DIRETT. MATTM 72 DEL 28/06/2016 - ENTRATE IN CONTO CAPITALE	41150	PROGRAMMA DI TUTELA AMBIENTALE CONNESSA ALLA MINIMIZZAZIONE DELL'INTENSITA' E DEGLI EFFETTI DEI CAMPI ELETTRICI, MAGNETICI ED ELETTROMAGNETICI EX DECRETO DIRETT. MATTM 72 DEL 28/6/2016.	0,00	0,00	27.170,51	27.170,51				0,00	0,00
24156	PROGETTO GRITACCESS - PC ITALIA FRANCIA MARITTIMO 2014-2020 - ENTRATA CORRENTE UE (85%) CAPOFILA FRANCESE	12451	PROGETTO GRITACCESS - PC ITALIA FRANCIA MARITTIMO 2014-2020 - PERSONALE A TEMPO DETERMINATO - RETRIBUZIONI QUOTA UE (85%)	0,00	0,00	3.806,16	0,00	0,00			3.806,16	3.806,16
24156	PROGETTO GRITACCESS - PC ITALIA FRANCIA MARITTIMO 2014-2020 - ENTRATA CORRENTE UE (85%) CAPOFILA FRANCESE	12453	PROGETTO GRITACCESS - PC ITALIA FRANCIA MARITTIMO 2014-2020 - PERSONALE A TEMPO DETERMINATO - ONERI QUOTA UE (85%)	0,00	0,00	2.391,65	0,00	0,00			2.391,65	2.391,65
24156	PROGETTO GRITACCESS - PC ITALIA FRANCIA MARITTIMO 2014-2020 - ENTRATA CORRENTE UE (85%) CAPOFILA FRANCESE	12455	PROGETTO GRITACCESS - PC ITALIA FRANCIA MARITTIMO 2014-2020 - PERSONALE A TEMPO DETERMINATO - IRAP QUOTA UE (85%)	0,00	0,00	675,89	0,00				675,89	675,89
24156	PROGETTO GRITACCESS - PC ITALIA FRANCIA MARITTIMO 2014-2020 - ENTRATA CORRENTE UE (85%) CAPOFILA FRANCESE	12459	PROGETTO GRITACCESS - GRAND ITINERARIE TYRRHENEIN ACCESSIBILE QUOTA UE (85%) - MISSIONI	0,00	0,00	2.311,62	0,00	0,00			2.311,62	2.311,62
24156	PROGETTO GRITACCESS - PC ITALIA FRANCIA MARITTIMO 2014-2020 - ENTRATA CORRENTE UE (85%) CAPOFILA FRANCESE	12461	PROGETTO GRITACCESS - GRAND ITINERARIE TYRRHENEIN ACCESSIBILE QUOTA UE (85%) TRASFERIMENTO AL COMUNE DI GROSSETO	481,70	481,70		0,00	0,00			481,70	481,70

Cap. di entrata	Descr.	Capitolo di spesa correlato	Descr.	Risorse vinc. nel risultato di amministrazione al 1/1/2023	Risorse vincolate applicate al bilancio dell'esercizio 2023	Entrate vincolate accertate nell'esercizio 2023	Impegni exerc. 2023 finanziati da entrate vincolate accertate nell'esercizio o da quote vincolate del risultato di amministrazione	Fondo plur. vinc. al 31/12/2023 finanziato da entrate vincolate accertate nell'esercizio o da quote vincolate del risultato di amministrazione	Cancellazione di residui attivi 'vincolati' o eliminazione del vincolo su quote del risultato di amministrazione (+) e cancellazioni di residui passivi finanziati da risorse vincolate (-) (gestione dei residui)	Cancellazione nell'esercizio 2023 di impegni finanziari dal fondo plurimennale vincolato dopo l'approvazione del rendiconto dell'esercizio 2022 non rimpugnati nell'esercizio 2023	Risorse vincolate nel bilancio al 31/12/2023	Risorse vincolate nel risultato di amministrazione al 31/12/2023
				(a)	(b)	(c)	(d)	(e)	(f)	(g)	(h) = (b) + (c) - (e) + (g)	(i) = (a) + (c) - (d) - (f) - (g)
24156	PROGETTO GRITACCESS - PC ITALIA FRANCA MARITTIMO 2014-2020 - ENTRATA CORRENTE UE (85%) CAPOFILA FRANCESE	12469	PROGETTO GRITACCESS - GRAND ITINERARIE TYRRHENEIN ACCESSIBILE QUOTA UE(85%) TRASFERIMENTI AD AMMINISTRAZIONI LOCALI	4.116,00	4.116,00		0,00	0,00			4.116,00	4.116,00
24161	PON GOVERNANCE E CAPACITA' ISTITUZIONALE 2014-2020 PROGETTO UFFICIO DI PROSSIMITA' ENTRATA STATALE DA AGENZIA DI COESIONE TERRITORIALE	41195	PON GOVERNANCE E CAPACITA' ISTITUZIONALE 2014-2020 PROGETTO UFFICIO DI PROSSIMITA' SPESE PER SERVIZI INFORMATICI E DI TELECOMUNICAZIONI	0,00	0,00	792.289,83	792.289,83				0,00	0,00
24161	PON GOVERNANCE E CAPACITA' ISTITUZIONALE 2014-2020 PROGETTO UFFICIO DI PROSSIMITA' ENTRATA STATALE DA AGENZIA DI COESIONE TERRITORIALE	41196	PON GOVERNANCE E CAPACITA' ISTITUZIONALE 2014-2020 PROGETTO UFFICIO DI PROSSIMITA' SPESE PER LA CAMPAGNA DI COMUNICAZIONE E MATERIALE GRAFICO	0,00	0,00	5.795,00	5.795,00				0,00	0,00
24162	PON GOVERNANCE E CAPACITA' ISTITUZIONALE 2014-2020 PROGETTO UFFICIO DI PROSSIMITA' ENTRATA STATALE DA AGENZIA DI COESIONE TERRITORIALE	41197	PON GOVERNANCE E CAPACITA' ISTITUZIONALE 2014-2020 PROGETTO UFFICIO DI PROSSIMITA' SPESE PER SOFTWARE	0,00	0,00	6.551,40	6.551,40				0,00	0,00
24162	PON GOVERNANCE E CAPACITA' ISTITUZIONALE 2014-2020 PROGETTO UFFICIO DI PROSSIMITA' ENTRATA STATALE DA AGENZIA DI COESIONE TERRITORIALE	41200	PON GOVERNANCE E CAPACITA' ISTITUZIONALE 2014-2020 PROGETTO UFFICIO DI PROSSIMITA' SPESE PER MOBILI E ARREDI	0,00	0,00	2.494,90	2.494,90				0,00	0,00
24163	ICAR INTEROPERABILITA' E COOPERAZIONE APPLICATIVA IN RETE FRA LE REGIONI - TRASFERIMENTI DA CISIS	14301	ICAR - INTEROPERABILITA' E COOPERAZIONE APPLICATIVA IN RETE FRA LE REGIONI - ACQUISTO BENI E SERVIZI	2.139,63	0,00	27.500,00	0,00				27.500,00	29.639,63
24165	PROTOCOLLO DI INTESA PER LA PROGETTAZIONE RELATIVA ALLA REALIZZAZIONE DELLA CICLOVIA TURISTICA TIRRENICA	31349	PROGETTAZIONE PER LA REALIZZAZIONE DELLA CICLOVIA TURISTICA TIRRENICA - D.M. 517/2018	8.318,76	8.318,76		0,00				8.318,76	8.318,76
24166	AEROPORTO DI MARINA DI CAMPO - FOSSO DELLA PILA: ADEGUAMENTO CONDIZIONI DI SICUREZZA AERONAUTICA.	41205	AEROPORTO DI MARINA DI CAMPO - FOSSO DELLA PILA: ADEGUAMENTO CONDIZIONI DI SICUREZZA AERONAUTICA	0,00	0,00	34.599,27	34.599,27				0,00	0,00
24167	Entrate provenienti dall'Unione Europea sul Programma Operativo Nazionale Inclusione 2014-2020	62604	PROGRAMMA OPERATIVO NAZIONALE (PON) "INCLUSIONE" PROGETTO "MODELLO SPERIMENTALE DI INTERVENTO PER IL LAVORO E L'INCLUSIONE ATTIVA DELLE PERSONE IN ESECUZIONE PENALE"	0,00	0,00	49.300,81	49.300,81				0,00	0,00

Cap. di entrata	Descr.	Capitolo di spesa correlato	Descr.	Risorse vinc. nel risultato di amministrazione al 1/1/2023	Risorse vincolate applicate al bilancio dell'esercizio 2023	Entrate vincolate accertate nell'esercizio 2023	Impegni exerc. 2023 finanziati da entrate vincolate accertate nell'esercizio o da quote vincolate del risultato di amministrazione	Fondo plur. vinc. al 31/12/2023 finanziato da entrate vincolate accertate nell'esercizio o da quote vincolate del risultato di amministrazione	Cancellazione di residui attivi "vincolati" o eliminazione del vincolo su quote del risultato di amministrazione (+) e cancellazione di residui passivi finanziati da risorse vincolate (-) (gestione dei residui)	Cancellazione nell'esercizio 2023 di impegni finanziari dal fondo plurimennale vincolato dopo l'approvazione del rendiconto dell'esercizio 2022 non rimpagati nell'esercizio 2023	Risorse vincolate nel bilancio al 31/12/2023	Risorse vincolate nel risultato di amministrazione al 31/12/2023
				(a)	(b)	(c)	(d)	(e)	(f)	(g)	(h) = (b) + (c) - (e) - (g)	(i) = (a) + (c) - (d) - (f) - (g)
24168	Entrate provenienti dallo Stato per i cofinanziamenti del Programma Operativo Nazionale Inclusione 2014-2020 -	62605	PROGRAMMA OPERATIVO NAZIONALE (PON) "INCLUSIONE" PROGETTO "MODELLO SPERIMENTALE DI INTERVENTO PER IL LAVORO E L'INCLUSIONE ATTIVA DELLE PERSONE IN ESECUZIONE PENALE "ATTREZZATURE" - QUOTA STATO	0,00	0,00	49.300,81	49.300,81				0,00	0,00
24175	PROGRAMMA COMUNITARIO EASI PROGRESS - Progetto VAL.U.E. C.H.A.IN. Competitiveness - Trasferimenti dal capofila INAPP	62775	PROGRAMMA COMUNITARIO EASI PROGRESS - PROGETTO VAL.U.E. C.H.A.IN. COMPETITIVENESS - SPESE PERSONALE A TEMPO INDETERMINATO.	5.403,30	5.403,30		0,00				5.403,30	5.403,30
24175	PROGRAMMA COMUNITARIO EASI PROGRESS - Progetto VAL.U.E. C.H.A.IN. Competitiveness - Trasferimenti dal capofila INAPP	62945	PROGRAMMA COMUNITARIO EASI PROGRESS - Progetto VAL.U.E. C.H.A.IN. Competitiveness - Restituzione fondi non utilizzati a capofila INAPP	15.744,28	15.744,28		15.744,28				0,00	0,00
24180	D.M. 319/2021 - ACQUISTO TRENI PER SERVIZI DI TRASPORTO REGIONALE - PNRR - MISURA M2C2 - 4.4.2	31436	D.M. 319/2021 - ACQUISTO TRENI PER SERVIZI DI TRASPORTO REGIONALE - PNRR - MISURA M2C2 - 4.4.2	2.194.510,24	2.194.510,24	2.194.510,24	4.389.020,48				0,00	0,00
24192	FONDI ASSISTENZA DOMICILIARE "CASA COME PRIMO LUOGO DI CURA (AD) PNRR - MISSIONE 6 COMPONENTE 1 INVESTIMENTO 1.2.1 M6C1 1.2.1	24689	ASSISTENZA DOMICILIARE CASA COME PRIMO LUOGO DI CURA (AD) PNRR MISSIONE 6 COMPONENTE 1 INVESTIMENTO 1.2.1 M6C1 1.2.1	0,00	0,00	12.056.877,00	12.056.877,00				0,00	0,00
24194	D.M. 418/2022 - RISORSE STATALI PER L'INCREMENTO DEL COSTO CARBURANTE NEL SECONDO E TERZO QUADRIMESTRE 2022 NELL'AMBITO DEL TPL	32276	D.M. 418/2022 - CONTRIBUTI PER L'INCREMENTO DEL COSTO CARBURANTE NEL SECONDO E TERZO QUADRIMESTRE 2022 - AMBITO AUTOMOBILISTICO	0,00	0,00	5.824.560,07	5.824.560,07				0,00	0,00
24194	D.M. 418/2022 - RISORSE STATALI PER L'INCREMENTO DEL COSTO CARBURANTE NEL SECONDO E TERZO QUADRIMESTRE 2022 NELL'AMBITO DEL TPL	32277	D.M. 418/2022 - CONTRIBUTI PER L'INCREMENTO DEL COSTO CARBURANTE NEL SECONDO E TERZO QUADRIMESTRE 2022 - TRASFERIMENTO AGLI EELL	0,00	0,00	119.327,36	0,00				119.327,36	119.327,36
24194	D.M. 418/2022 - RISORSE STATALI PER L'INCREMENTO DEL COSTO CARBURANTE NEL SECONDO E TERZO QUADRIMESTRE 2022 NELL'AMBITO DEL TPL	32278	D.M. 418/2022 - CONTRIBUTI PER L'INCREMENTO DEL COSTO CARBURANTE NEL SECONDO E TERZO QUADRIMESTRE 2022 - AMBITO FERROVIARIO	0,00	0,00	850.145,62	0,00				850.145,62	850.145,62
24194	D.M. 418/2022 - RISORSE STATALI PER L'INCREMENTO DEL COSTO CARBURANTE NEL SECONDO E TERZO QUADRIMESTRE 2022 NELL'AMBITO DEL TPL	32279	D.M. 418/2022 - CONTRIBUTI PER L'INCREMENTO DEL COSTO CARBURANTE NEL SECONDO E TERZO QUADRIMESTRE 2022 - AMBITO MARITTIMO	0,00	0,00	1.117.083,74	1.117.083,74				0,00	0,00

Cap. di entrata	Descr.	Capitolo di spesa correlato	Descr.	Risorse vinc. nel risultato di amministrazione al 1/1/2023	Risorse vincolate applicate al bilancio dell'esercizio 2023	Entrate vincolate accertate nell'esercizio 2023	Impegni exerc. 2023 finanziati da entrate vincolate accertate nell'esercizio o da quote vincolate del risultato di amministrazione	Fondo plur. vinc. al 31/12/2023 finanziato da entrate vincolate accertate nell'esercizio o da quote vincolate del risultato di amministrazione	Cancellazione di residui attivi 'vincolati' o eliminazione del vincolo su quote del risultato di amministrazione (+) e cancellazione di residui passivi finanziati da risorse vincolate (-) (gestione dei residui)	Cancellazione nell'esercizio 2023 di impegni finanziari dal fondo plurimale vincolato dopo l'approvazione del rendiconto dell'esercizio 2022 non rimpugnati nell'esercizio 2023	Risorse vincolate nel bilancio al 31/12/2023	Risorse vincolate nel risultato di amministrazione al 31/12/2023
				(a)	(b)	(c)	(d)	(e)	(f)	(g)	(h) = (b) + (c) - (e) - (f) - (g)	(i) = (a) + (c) - (d) - (f) - (g)
24199	FONDO STRAORDINARIO PER IL SOSTEGNO DEGLI ENTI DEL TERZO SETTORE. TRASFERIMENTO ENTI PUBBLICI	24715	FONDO STRAORDINARIO PER IL SOSTEGNO DEGLI ENTI DEL TERZO SETTORE. TRASFERIMENTO ENTI PUBBLICI	0,00	0,00	221.793,60	221.793,60				0,00	0,00
24200	FONDO STRAORDINARIO PER IL SOSTEGNO DEGLI ENTI DEL TERZO SETTORE. TRASFERIMENTO ENTI PRIVATI	24714	FONDO STRAORDINARIO PER IL SOSTEGNO DEGLI ENTI DEL TERZO SETTORE. TRASFERIMENTO ENTI PRIVATI	0,00	0,00	1.204.022,40	1.045.598,40				158.424,00	158.424,00
31141	RIMBORSI PER MISSIONI RELATIVE AD ACCERTAMENTI E VERIFICHE DI IMPIANTI MINERARI E GEOTERMICI.	42556	COMPENSI PER MISSIONI RELATIVE AD ACCERTAMENTI E VERIFICHE DI IMPIANTI MINERARI E GEOTERMICI.	0,00	0,00	75.000,00	75.000,00				0,00	0,00
31149	FEAMP 2014-2020 - RIENTRI DI RISORSE DI PARTE CORRENTE DOVUTE A REVOCHE ECONOMIE E ECUPERI DI CONTRIBUTI TRAMITE IL SOGGETTO GESTORE (ARTEA)	53641	FEAMP 2014-2020 - PROGETTI DI PARTE CORRENTE FINANZIATI CON RECUPERI, ECONOMIE E REVOCHE DI CONTRIBUTI TRAMITE IL SOGGETTO GESTORE (ARTEA)	0,00	0,00	434.220,90	434.220,90				0,00	0,00
32003	PROVENTI DERIVANTI DAL RILASCIO DI AUTORIZZAZIONE PER LA RACCOLTA DEI FUNGHI EPIGEI SPONTANEI	52264	FORESTAZIONE - INTERVENTI DI MIGLIORAMENTO DELL'AMBIENTE NATURALE, ATTIVITA' DI VIGILANZA E ALTRE ATTIVITA'	3.656.301,59	441.516,05	634.921,78	800.989,82				275.448,01	3.490.233,55
32003	PROVENTI DERIVANTI DAL RILASCIO DI AUTORIZZAZIONE PER LA RACCOLTA DEI FUNGHI EPIGEI SPONTANEI	52450	FORESTAZIONE - ATTIVITA' DI INFORMAZIONE SUI PRODOTTI SECONDARI DEL BOSCO	416.946,28	45.724,01	69.398,84	81.724,01				33.398,84	404.621,11
32003	PROVENTI DERIVANTI DAL RILASCIO DI AUTORIZZAZIONE PER LA RACCOLTA DEI FUNGHI EPIGEI SPONTANEI	52877	RETE MEDITERRANEA DELLE FORESTE MODELLO (MEDITERRANEAN MODEL FOREST NETWORK) - ATTIVITA' DI SEGRETARIATO	0,00	0,00	30.000,00	0,00				30.000,00	30.000,00
32005	FONDO REGIONALE PER L'OCCUPAZIONE DEI DISABILI.	61015	FONDO REGIONALE PER L'OCCUPAZIONE DEI DISABILI.	19.842.855,68	6.529.605,27	5.783.101,89	6.000.000,00				6.312.707,16	19.625.957,57
32005	FONDO REGIONALE PER L'OCCUPAZIONE DEI DISABILI.	85988	RISORSE DEL FONDO REGIONALE PER L'OCCUPAZIONE DEI DISABILI DA TRASFERIRE ALL'AGENZIA REGIONALE TOSCANA PER L'IMPIEGO PER LO SVOLGIMENTO DELLE FUNZIONI DI CUI ALLA LETT. O) DELL'ART. 21 QUATER DELLA L.R. 32/2002	0,06	0,00	0,00	0,00				0,00	0,06
32011	RECUPERI E RIMBORSI DERIVANTI DA ECONOMIE SU SOMME A DESTINAZIONE VINCOLATA RELATIVE A QUOTE DI COFINANZIAMENTO DEL DOCUP OB. 2 2000-2006	74372	ACCANTONAMENTI PER RECUPERI E RIMBORSI DERIVANTI DA ECONOMIE SU SOMME A DESTINAZIONE VINCOLATA - SPESE DI INVESTIMENTO	25.322,42	0,00	0,00	0,00				0,00	25.322,42

Cap. di entrata	Descr.	Capitolo di spesa correlato	Descr.	Risorse vinc. nel risultato di amministrazione al 1/1/2023	Risorse vincolate applicate al bilancio dell'esercizio 2023	Entrate vincolate accertate nell'esercizio 2023	Impegni exerc. 2023 finanziati da entrate vincolate accertate nell'esercizio o da quote vincolate del risultato di amministrazione	Fondo plur. vinc. al 31/12/2023 finanziato da entrate vincolate accertate nell'esercizio o da quote vincolate del risultato di amministrazione	Cancellazione di residui attivi 'vincolati' o eliminazione del vincolo su quote del risultato di amministrazione (+) e cancellazione di residui passivi finanziati da risorse vincolate (-) (gestione dei residui)	Cancellazione nell'esercizio 2023 di impegni finanziari dal fondo plurimennale vincolato dopo l'approvazione del rendiconto dell'esercizio 2022 non rimpagati nell'esercizio 2023	Risorse vincolate nel bilancio al 31/12/2023	Risorse vincolate nel risultato di amministrazione al 31/12/2023
				(a)	(b)	(c)	(d)	(e)	(f)	(g)	(h) = (b) + (c) - (d) - (e) + (g)	(i) = (a) + (c) - (d) - (e) + (g)
32015	RIENTRI E RECUPERI RELATIVI AI FONDI COSTITUITI PRESSO GLI ORGANISMI INTERMEDI PER AIUTI ALLE P.M.I. ARTIGIANE E INDUSTRIALI (D.G.R. 559 DEL 23/05/2005)	51351	INTERVENTI DI SVILUPPO E RAFFORZAMENTO A FAVORE DELLE AZIENDE ESERCENTI ATTIVITA' PRODUTTIVE - RIASSEGNAZIONE RIENTRI E RECUPERI RELATIVI AI FONDI COSTITUITI PRESSO GLI ORGANISMI INTERMEDI PER AIUTI ALLE P.M.I. ARTIGIANE ED INDUSTRIALI (D.G.R. 559 DEL 23/05/2005).	629.865,88	0,00		0,00		186.205,50		0,00	443.660,38
32015	RIENTRI E RECUPERI RELATIVI AI FONDI COSTITUITI PRESSO GLI ORGANISMI INTERMEDI PER AIUTI ALLE P.M.I. ARTIGIANE E INDUSTRIALI (D.G.R. 559 DEL 23/05/2005)	51578	L.R. 36/95 E S.M.I. PROGRAMMI SVILUPPO ARTIGIANATO RIASSEGNAZIONE RIENTRI DA REVOCHE AIUTI RIMBORSABILI CONCESSI ALLE IMPRESE E RELATIVI A FONDI COSTITUITI PRESSO L'ORGANISMO INTERMEDIO ARTIGIANCREDITO TOSCANO	736.728,54	0,00		0,00				0,00	736.728,54
32017	INTERESSI MATURATI SUL FONDO LEGGE 215/92 - IMPRENDITORIA FEMMINILE - GESTITO DAI SOGGETTI ATTUATORI FIDI TOSCANA E ARTIGIANCREDITO TOSCANO	51127	AZIONI PER LE PARI OPPORTUNITA' E L'IMPRESA FEMMINILE - AIUTI ALLE IMPRESE FEMMINILI - (EX LEGGE 215/92) FINANZIATE CON GLI INTERESSI DEL FONDO PRESSO FIDI TOSCANA E ARTIGIANCREDITO	167.824,59	0,00		0,00				0,00	167.824,59
32018	RIMBORSO DELLE ANTICIPAZIONI RELATIVE AGLI INTERVENTI DI BONIFICA DEI SITI INQUINATI PREVISTE DALL'ART. 28 BIS L.R. 18.05.1998 N. 25 MODIFICATA DALLA L.R. 26/07.2002 N. 29	51644	SPESE DI GESTIONE PER STRUMENTI DI INGEGNERIA FINANZIARIA RELATIVI A RICERCA E SVILUPPO	104.019,52	0,00		0,00				0,00	104.019,52
32038	RIMBORSI/RECUPERI E RESTITUZIONI DI FONDI VINCOLATI - RISORSE CORRENTI	11093	COMPLETAMENTO INTERVENTI CONSEGUENTI AGLI EVENTI CALAMITOSI GIUGNO 1996.	34.959,98	0,00		0,00				0,00	34.959,98
32038	RIMBORSI/RECUPERI E RESTITUZIONI DI FONDI VINCOLATI - RISORSE CORRENTI	11294	SPESE PER INDAGINI DI MICROZONAZIONE SISMICA - ART. 11 D.L. 39/2009	12.075,00	12.075,00		0,00	12.075,00			0,00	0,00
32038	RIMBORSI/RECUPERI E RESTITUZIONI DI FONDI VINCOLATI - RISORSE CORRENTI	12440	PROGETTO AICS - AID 011329 - DECENTRAMENTO E PARTECIPAZIONE IN TUNISIA - RISORSE COFINANZIAMENTO AICS PER TRASFERIMENTI AI PARTNER DI PROGETTO PUBBLICI	0,00	0,00	15.221,44	15.221,44				0,00	0,00
32038	RIMBORSI/RECUPERI E RESTITUZIONI DI FONDI VINCOLATI - RISORSE CORRENTI	12595	PROGETTO MINISTERO DELL'INTERNO TRAIT D'UNION - TRAVAIL ET INCLUSION POUR LES TERRITOIRES ET LE DEVELOPPEMENT - QUOTA DA TRASFERIRE A ASSOCIAZIONI PARTNER	0,00	0,00	1.640,91	0,00				1.640,91	1.640,91

Cap. di entrata	Descr.	Capitolo di spesa correlato	Descr.	Risorse vinc. nel risultato di amministrazione al 1/1/2023	Risorse vincolate applicate al bilancio dell'esercizio 2023	Entrate vincolate accertate nell'esercizio 2023	Impegni exerc. 2023 finanziati da entrate vincolate accertate nell'esercizio o da quote vincolate del risultato di amministrazione	Fondo plur. vinc. al 31/12/2023 finanziato da entrate vincolate accertate nell'esercizio o da quote vincolate del risultato di amministrazione	Cancellazione di residui attivi 'vincolati' o eliminazione del vincolo su quote del risultato di amministrazione (+) e cancellazioni di residui passivi finanziati da risorse vincolate (-) (gestione dei residui)	Cancellazione nell'esercizio 2023 di impegni finanziari dal fondo plurimennale vincolato dopo l'approvazione del rendiconto dell'esercizio 2022 non rimpagati nell'esercizio 2023	Risorse vincolate nel bilancio al 31/12/2023	Risorse vincolate nel risultato di amministrazione al 31/12/2023
				(a)	(b)	(c)	(d)	(e)	(f)	(g)	(h) = (b) + (c) - (e) + (g)	(i) = (a) + (c) - (d) - (f) - (g)
32038	RIMBORSI/RECUPERI E RESTITUZIONI DI FONDI VINCOLATI - RISORSE CORRENTI	21064	PROGETTO PER L'AUTONOMIA DEI GIOVANI - CONTRIBUTI DI EMANCIPAZIONE PER L'AFFITTO	879.211,24	0,00	33.756,27	0,00				33.756,27	912.967,51
32038	RIMBORSI/RECUPERI E RESTITUZIONI DI FONDI VINCOLATI - RISORSE CORRENTI	22166	CONTRIBUTI RELATIVI A PROGETTI DI NATURA SOCIALE. SPESE CORRENTI. TRASFERIMENTI A SOGGETTI DEL TERZO SETTORE	505.653,04	0,00	100.073,51	0,00				100.073,51	605.726,55
32038	RIMBORSI/RECUPERI E RESTITUZIONI DI FONDI VINCOLATI - RISORSE CORRENTI	23028	F.N.P.S. - CITTADINANZA SOCIALE - TRASFERIMENTO ENTI PUBBLICI	6.000,00	0,00	0,00	0,00				0,00	6.000,00
32038	RIMBORSI/RECUPERI E RESTITUZIONI DI FONDI VINCOLATI - RISORSE CORRENTI	23129	AZIONI DI ASSISTENZA E SOSTEGNO ALLE DONNE VITTIME DI VIOLENZA - TRASFERIMENTI CORRENTI A ENTI PUBBLICI	43.673,52	43.673,52	5.218,53	48.892,05				0,00	0,00
32038	RIMBORSI/RECUPERI E RESTITUZIONI DI FONDI VINCOLATI - RISORSE CORRENTI	23189	FAMI 2014-2020 - PROGETTO SOFT - TRASFERIMENTO ALTRI SOGGETTI - QUOTA UE	6.540,00	6.540,00	0,00	0,00				6.540,00	6.540,00
32038	RIMBORSI/RECUPERI E RESTITUZIONI DI FONDI VINCOLATI - RISORSE CORRENTI	23190	FAMI 2014-2020 - PROGETTO SOFT - TRASFERIMENTI ALTRI SOGGETTI - QUOTA STATO	6.460,00	6.460,00	0,00	0,00				6.460,00	6.460,00
32038	RIMBORSI/RECUPERI E RESTITUZIONI DI FONDI VINCOLATI - RISORSE CORRENTI	23309	TRASFERIMENTI CORRENTI A ASSOCIAZIONI PROGETTO PILOTA EDUCAZIONE DIGITALE CITTADINI OVER 65 - AVVISO MIMIT 29/11/2022	0,00	0,00	13.905,53	0,00				13.905,53	13.905,53
32038	RIMBORSI/RECUPERI E RESTITUZIONI DI FONDI VINCOLATI - RISORSE CORRENTI	31474	CASSA AMMENDE - DGR 378/2020 - TRASFERIMENTO A AMMINISTRAZIONI CENTRALI	0,00	0,00	5.000,00	0,00				5.000,00	5.000,00
32038	RIMBORSI/RECUPERI E RESTITUZIONI DI FONDI VINCOLATI - RISORSE CORRENTI	31475	RECUPERO RISORSE AVVISO SOCIALE 2023	0,00	0,00	13.823,85	0,00				13.823,85	13.823,85
32038	RIMBORSI/RECUPERI E RESTITUZIONI DI FONDI VINCOLATI - RISORSE CORRENTI	32062	RISORSE RELATIVE AL CONTRATTO DI SERVIZIO INERENTE LA COPERTURA DEGLI ONERI DI SERVIZIO PUBBLICO PER L'ATTIVITA' DI TRASPORTO DI CABOTAGGIO MARITTIMO ATTA A GARANTIRE LA CONTINUITA' TERRITORIALE CON L'ARCIPELAGO TOSCANO.	0,00	0,00	838.570,70	762.337,00				76.233,70	76.233,70
32038	RIMBORSI/RECUPERI E RESTITUZIONI DI FONDI VINCOLATI - RISORSE CORRENTI	32203	D.L.41/2021 - COMPENSAZIONE PER RIDUZIONE RICAVI TARIFFARI NEL PERIODO DI EMERGENZA EPIDEMIOLOGICA DA COVID 19 - AMBITO AUTOMOBILISTICO	0,00	0,00	346.942,92	346.942,92				0,00	0,00

Cap. di entrata	Descr.	Capitolo di spesa correlato	Descr.	Risorse vinc. nel risultato di amministrazione al 1/1/2023	Risorse vincolate applicate al bilancio dell'esercizio 2023	Entrate vincolate accertate nell'esercizio 2023	Impegni exerc. 2023 finanziati da entrate vincolate accertate nell'esercizio o da quote vincolate del risultato di amministrazione	Fondo plur. vinc. al 31/12/2023 finanziato da entrate vincolate accertate nell'esercizio o da quote vincolate del risultato di amministrazione	Cancellazione di residui attivi 'vincolati' o eliminazione del vincolo su quote del risultato di amministrazione (+) e cancellazione di residui passivi finanziati da risorse vincolate (-) (gestione dei residui)	Cancellazione nell'esercizio 2023 di impegni finanziari dal fondo plurimennale vincolato dopo l'approvazione del rendiconto dell'esercizio 2022 non rimpiegati nell'esercizio 2023	Risorse vincolate nel bilancio al 31/12/2023	Risorse vincolate nel risultato di amministrazione al 31/12/2023
				(a)	(b)	(c)	(d)	(e)	(f)	(g)	(b)-(a)+(c)-(e)+(g)	(b)-(a)+(c)-(d)-(e)-(f)+(g)
32038	RIMBORSI/RECUPERI E RESTITUZIONI DI FONDI VINCOLATI - RISORSE CORRENTI	32216	D.L. 546/2021 - COMPENSAZIONE PER RIDUZIONE RICAVI TARIFFARI NEL PERIODO DI EMERGENZA EPIDEMIOLOGICA DA COVID 19 - ANNUALITA' 2021 - EE.LL.	0,00	0,00	294.655,44	294.655,44				0,00	0,00
32038	RIMBORSI/RECUPERI E RESTITUZIONI DI FONDI VINCOLATI - RISORSE CORRENTI	32217	D.L. 546/2021 - COMPENSAZIONE PER RIDUZIONE RICAVI TARIFFARI NEL PERIODO DI EMERGENZA EPIDEMIOLOGICA DA COVID 19 - ANNUALITA' 2021 - AMBITO AUTOMOBILISTICO	0,00	0,00	381.699,52	381.699,52				0,00	0,00
32038	RIMBORSI/RECUPERI E RESTITUZIONI DI FONDI VINCOLATI - RISORSE CORRENTI	32225	D.L. 483/2021 - COMPENSAZIONE PER RIDUZIONE RICAVI TARIFFARI NEL PERIODO DI EMERGENZA EPIDEMIOLOGICA DA COVID 19 - ANNUALITA' 2021 - AMBITO AUTOMOBILISTICO	0,00	0,00	386.766,10	386.766,10				0,00	0,00
32038	RIMBORSI/RECUPERI E RESTITUZIONI DI FONDI VINCOLATI - RISORSE CORRENTI	33008	FONDO PER L'EDILIZIA RESIDENZIALE CONVENZIONATA AGEVOLATA FINANZIATO CON PROVENTI DERIVANTI DA REVOCA DI CONTRIBUTI ED ECONOMIE DI PROGRAMMA E DI GESTIONE (L.L. 25/80 - 457/78 - 179/92 - D.LGS. 112/98 E ART. 6 L. 21/2001) - FINANZIAMENTO STATALE	391.917,51	0,00	153,41	0,00		0,01		153,41	392.070,91
32038	RIMBORSI/RECUPERI E RESTITUZIONI DI FONDI VINCOLATI - RISORSE CORRENTI	33057	FINANZIAMENTO DI PROGETTI SPECIALI DI RECUPERO E INCREMENTO DEL PATRIMONIO DI EDILIZIA RESIDENZIALE PUBBLICA IN AREE AD ALTA CRITICITA' ABITATIVA DESTINATI AL RECUPERO DEGLI EDIFICI DANNEGGIATI A SEGUITO DEGLI EVENTI ALLUVIONALI DI AULLA	1.484,59	0,00		0,00				0,00	1.484,59
32038	RIMBORSI/RECUPERI E RESTITUZIONI DI FONDI VINCOLATI - RISORSE CORRENTI	34222	PROGETTO INTENSE - TRASFERIMENTI CORRENTI A PARTNERS ITALIANI - CONTROPARTITA NAZIONALE	44.851,01	44.851,01		3.335,73	0,00			41.515,28	41.515,28
32038	RIMBORSI/RECUPERI E RESTITUZIONI DI FONDI VINCOLATI - RISORSE CORRENTI	41195	PON GOVERNANCE E CAPACITA' ISTITUZIONALE 2014-2020 PROGETTO UFFICIO DI PROSSIMITA' SPESE PER SERVIZI INFORMATICI E DI TELECOMUNICAZIONI	1.126,65	20,62		0,00		1.126,65		20,62	0,00
32038	RIMBORSI/RECUPERI E RESTITUZIONI DI FONDI VINCOLATI - RISORSE CORRENTI	42345	ACCORDO AREA MERSE OSSERVATORIO AMBIENTALE LOCALE (DGRT 69/2009)	200.000,00	0,00		0,00				0,00	200.000,00

Cap. di entrata	Descr.	Capitolo di spesa correlato	Descr.	Risorse vinc. nel risultato di amministrazione al 1/1/2023	Risorse vincolate applicate al bilancio dell'esercizio 2023	Entrate vincolate accertate nell'esercizio 2023	Impegni exerc. 2023 finanziati da entrate vincolate accertate nell'esercizio o da quote vincolate del risultato di amministrazione	Fondo plur. vinc. al 31/12/2023 finanziato da entrate vincolate accertate nell'esercizio o da quote vincolate del risultato di amministrazione	Cancellazione di residui attivi "vincolati" o eliminazione del vincolo su quote del risultato di amministrazione (+) e cancellazione di residui passivi finanziati da risorse vincolate (-) (gestione dei residui)	Cancellazione nell'esercizio 2023 di impegni finanziari dal fondo plurimale vincolato dopo l'approvazione del rendiconto dell'esercizio 2022 non rimpugnati nell'esercizio 2023	Risorse vincolate nel bilancio al 31/12/2023	Risorse vincolate nel risultato di amministrazione al 31/12/2023
				(a)	(b)	(c)	(d)	(e)	(f)	(g)	(b)-(a)+(c)-(e)+(g)	(b)-(a)+(c)-(d)-(e)+(f)-(g)
32038	RIMBORSI RECUPERI E RESTITUZIONI DI FONDI VINCOLATI - RISORSE CORRENTI	42346	ACCORDO AREA MERSE ISTITUZIONE OSSERVATORIO AMBIENTALE LOCALE (DGR 69/2009)	91.073,00	0,00		0,00				0,00	91.073,00
32038	RIMBORSI RECUPERI E RESTITUZIONI DI FONDI VINCOLATI - RISORSE CORRENTI	42524	UTENZE ELETTRICHE DEGLI IMPIANTI DI CURA AGLI INTERVENTI DELL'ADDENDUM DELL'ACCORDO PROCEDIMENTALE ALTA VELOCITA' DEL 28.07.95 E S.S.M.M.L.L.	640,93	0,00	471,06	0,00				471,06	1.111,99
32038	RIMBORSI RECUPERI E RESTITUZIONI DI FONDI VINCOLATI - RISORSE CORRENTI	51538	AZIONI PER L'IMPRENDITORIA FEMMINILE - GESTIONE CONTROLLI E ISPEZIONI ALLE IMPRESE FINANZIATE CON I BANDI DELLA L. 215/92 - SPESE CORRENTI - QUOTA STATO	2.000,00	0,00		0,00		2.000,00		0,00	0,00
32038	RIMBORSI RECUPERI E RESTITUZIONI DI FONDI VINCOLATI - RISORSE CORRENTI	52470	FONDO DI SOLIDARIETA' PER EMERGENZE CLIMATICHE - D. LGS 102/2004	78.068,97	0,00		0,00				0,00	78.068,97
32038	RIMBORSI RECUPERI E RESTITUZIONI DI FONDI VINCOLATI - RISORSE CORRENTI	61015	FONDO REGIONALE PER L'OCCUPAZIONE DEI DISABILI	92.133,60	0,00		0,00				0,00	92.133,60
32038	RIMBORSI RECUPERI E RESTITUZIONI DI FONDI VINCOLATI - RISORSE CORRENTI	61049	OBBLIGO FORMATIVO - INIZIATIVE CON FINANZIAMENTO STATALE	1.766,90	0,00		0,00				0,00	1.766,90
32038	RIMBORSI RECUPERI E RESTITUZIONI DI FONDI VINCOLATI - RISORSE CORRENTI	61055	L. 53/2000 - PROGETTI AZIENDALI/PLURI/AZIENDALI DI FORMAZIONE DESTINATI AI LAVORATORI	173.728,69	0,00		0,00				0,00	173.728,69
32038	RIMBORSI RECUPERI E RESTITUZIONI DI FONDI VINCOLATI - RISORSE CORRENTI	61057	L. 53/2000 PROGETTI DI FORMAZIONE DI LAVORATORI - D.M.LAVORO 167/2001 - D.L. 136/V/04 - D.L. 349/V/2004 - D.11107/2007	63.278,22	0,00		0,00				0,00	63.278,22
32038	RIMBORSI RECUPERI E RESTITUZIONI DI FONDI VINCOLATI - RISORSE CORRENTI	61217	INTERVENTI IN CONTO CAPITALE PER L'INFANZIA	861.819,68	0,00		0,00		14.067,52		0,00	847.752,16
32038	RIMBORSI RECUPERI E RESTITUZIONI DI FONDI VINCOLATI - RISORSE CORRENTI	61442	CONTRIBUTI PER SPESE DI GESTIONE RELATIVE A SERVIZI EDUCATIVI PER LA PRIMA INFANZIA - TRASFERIMENTI ALTRI SOGGETTI	20.247,62	20.247,62		20.247,62				0,00	0,00
32038	RIMBORSI RECUPERI E RESTITUZIONI DI FONDI VINCOLATI - RISORSE CORRENTI	61474	INTERVENTI PER LA FORMAZIONE CONTINUA ALLE IMPRESE (DD 40/CINT. V/2007) - FINANZIAMENTO STATALE	250.120,80	0,00		0,00		223.952,48		0,00	26.168,32
32038	RIMBORSI RECUPERI E RESTITUZIONI DI FONDI VINCOLATI - RISORSE CORRENTI	61523	INTERVENTI DI FINANZIAMENTO RELATIVO ALLA GESTIONE DEGLI ASILI NIDO E MICRO/NIDI NEI LUOGHI DI LAVORO. FINANZIAMENTO STATALE	145.137,76	0,00		0,00		145.137,76		0,00	0,00

Cap. di entrata	Descr.	Capitolo di spesa correlato	Descr.	Risorse vinc. nel risultato di amministrazione al 1/1/2023	Risorse vincolate applicate al bilancio dell'esercizio 2023	Entrate vincolate accertate nell'esercizio 2023	Impegni exerc. 2023 finanziati da entrate vincolate accertate nell'esercizio o da quote vincolate del risultato di amministrazione	Fondo plur. vinc. al 31/12/2023 finanziato da entrate vincolate accertate nell'esercizio o da quote vincolate del risultato di amministrazione	Cancellazione di residui attivi 'vincolati' o eliminazione del vincolo su quote del risultato di amministrazione (+) e cancellazioni di residui passivi finanziati da risorse vincolate (-) (gestione dei residui)	Cancellazione nell'esercizio 2023 di impegni finanziari dal fondo plurimennale vincolato dopo l'approvazione del rendiconto dell'esercizio 2022 non rimpugnati nell'esercizio 2023	Risorse vincolate nel bilancio al 31/12/2023	Risorse vincolate nel risultato di amministrazione al 31/12/2023
				(a)	(b)	(c)	(d)	(e)	(f)	(g)	(h) = (b) + (c) - (e) - (g)	(i) = (a) + (c) - (d) - (e) - (f) - (g)
32038	RIMBORSI RECUPERI E RESTITUZIONI DI FONDI VINCOLATI - RISORSE CORRENTI	61564	L. 236-93 INTERVENTI URGENTI A SOSTEGNO DELL'OCCUPAZIONE - FINANZIAMENTO STATALE	959.428,76	0,00		0,00				0,00	959.428,76
32038	RIMBORSI RECUPERI E RESTITUZIONI DI FONDI VINCOLATI - RISORSE CORRENTI	61575	AZIONE DI SISTEMA WELFARE TO WORK PER LE POLITICHE DI RE-IMPIEGO	66.976,24	0,00		0,00				0,00	66.976,24
32038	RIMBORSI RECUPERI E RESTITUZIONI DI FONDI VINCOLATI - RISORSE CORRENTI	61585	INTERVENTI PER FAVORIRE LA CONCILIAZIONE DEI TEMPI DI VITA E DI LAVORO - FINANZIAMENTO STATALE	78.291,30	0,00		0,00				0,00	78.291,30
32038	RIMBORSI RECUPERI E RESTITUZIONI DI FONDI VINCOLATI - RISORSE CORRENTI	61622	ATTIVITA' DI FORMAZIONE NELL'ESERCIZIO DELL'APPRENDISTATO - DLGS 67/2011 TESTO UNICO APPRENDISTATO.	2.689.146,53	0,00		0,00				0,00	2.689.146,53
32038	RIMBORSI RECUPERI E RESTITUZIONI DI FONDI VINCOLATI - RISORSE CORRENTI	61740	PROGRAMMA GARANZIA GIOVANI - MISURA 5 TIROCINI EXTRACURRICOLARE - TRASFERIMENTI CORRENTI AD ALTRI SOGGETTI - COFINANZIAMENTO UE	675,00	0,00		0,00		675,00		0,00	0,00
32038	RIMBORSI RECUPERI E RESTITUZIONI DI FONDI VINCOLATI - RISORSE CORRENTI	61755	PROGRAMMA GARANZIA GIOVANI MISURA 5 TIROCINI EXTRACURRICOLARE - TRASFERIMENTI CORRENTI AD ALTRI SOGGETTI - COFINANZIAMENTO STATALE	225,00	225,00		0,00		225,00		225,00	0,00
32038	RIMBORSI RECUPERI E RESTITUZIONI DI FONDI VINCOLATI - RISORSE CORRENTI	61812	L. 236-93 INTERVENTI INDIVIDUALI A SOSTEGNO DELL'OCCUPAZIONE	21.583,31	0,00		0,00				0,00	21.583,31
32038	RIMBORSI RECUPERI E RESTITUZIONI DI FONDI VINCOLATI - RISORSE CORRENTI	61835	POR FSE 2014/2020 - ASSE A - TRASFERIMENTI A IMPRESE - QUOTA UE - SETTORE LAVORO	3.000,00	0,00		0,00				0,00	3.000,00
32038	RIMBORSI RECUPERI E RESTITUZIONI DI FONDI VINCOLATI - RISORSE CORRENTI	61836	POR FSE 2014/2020 - ASSE A - TRASFERIMENTI A IMPRESE - QUOTA STATO - SETTORE LAVORO	2.059,80	0,00		0,00				0,00	2.059,80
32038	RIMBORSI RECUPERI E RESTITUZIONI DI FONDI VINCOLATI - RISORSE CORRENTI	61837	POR FSE 2014/2020 - ASSE A - TRASFERIMENTI A IMPRESE - QUOTA REGIONE TRAMITE RECUPERO ANTICIPAZIONE RISORSE UE E STATO - SETTORE LAVORO	940,20	0,00		0,00				0,00	940,20
32038	RIMBORSI RECUPERI E RESTITUZIONI DI FONDI VINCOLATI - RISORSE CORRENTI	61887	L.236-93 - COFINANZIAMENTO A PROGETTI FORMATIVI IN MATERIA DI SICUREZZA SUI LUOGHI DI LAVORO	1.442,29	0,00		0,00			11.921,50	11.921,50	13.363,79
32038	RIMBORSI RECUPERI E RESTITUZIONI DI FONDI VINCOLATI - RISORSE CORRENTI	61972	INTERVENTI FORMATIVI IN MATERIA DI DIRITTO - DOVERE - FINANZIAMENTO STATALE	280.530,24	0,00	8.144,05	0,00				8.144,05	288.674,29

Cap. di entrata	Descr.	Capitolo di spesa correlato	Descr.	Risorse vinc. nel risultato di amministrazione al 1/1/2023	Risorse vincolate applicate al bilancio dell'esercizio 2023	Entrate vincolate accertate nell'esercizio 2023	Impegni exerc. 2023 finanziati da entrate vincolate accertate nell'esercizio o da quote vincolate del risultato di amministrazione	Fondo plur. vinc. al 31/12/2023 finanziato da entrate vincolate accertate nell'esercizio o da quote vincolate del risultato di amministrazione	Cancellazione di residui attivi 'vincolati' o eliminazione del vincolo su quote del risultato di amministrazione (+) e cancellazione di residui passivi finanziati da risorse vincolate (-) (gestione dei residui)	Cancellazione nell'esercizio 2023 di impegni finanziari dal fondo plurimennale vincolato dopo l'approvazione del rendiconto dell'esercizio 2022 non rimpugnati nell'esercizio 2023	Risorse vincolate nel bilancio al 31/12/2023	Risorse vincolate nel risultato di amministrazione al 31/12/2023
				(a)	(b)	(c)	(d)	(e)	(f)	(g)	(b)-(f)+(c)-(d)-(e)+(g)	(b)-(a)+(c)-(d)-(e)+(g)
32038	RIMBORSI/RECUPERI E RESTITUZIONI DI FONDI VINCOLATI - RISORSE CORRENTI	62078	INTERVENTI FORMATIVI IN MATERIA DI DIRITTO - DOVERE - FINANZIAMENTO STATALE - TRASFERIMENTI A IMPRESE	44.400,56	0,00		0,00				0,00	44.400,56
32038	RIMBORSI/RECUPERI E RESTITUZIONI DI FONDI VINCOLATI - RISORSE CORRENTI	62224	D.LGS 67/2011 TESTO UNICO APPRENDISTATO - AZIONI DI SISTEMA - TRASFERIMENTI AD AMMINISTRAZIONI CENTRALI	747.461,53	125.000,00		0,00				125.000,00	747.461,53
32038	RIMBORSI/RECUPERI E RESTITUZIONI DI FONDI VINCOLATI - RISORSE CORRENTI	62658	RIPRISTINO RISORSE OVERBOOKING AI SENSI DELLA DGR 1472/2019 - CONTRIBUTI PER SPESE DI GESTIONE RELATIVE A SERVIZI EDUCATIVI PER LA PRIMA INFANZIA (L. 296/2006)	458,20	0,00		0,00				0,00	458,20
32038	RIMBORSI/RECUPERI E RESTITUZIONI DI FONDI VINCOLATI - RISORSE CORRENTI	62736	FSC - DELIBERA CIPE 40/2020 - AZIONI PER L'OCCUPABILITA' DEI GIOVANI CON FORMAZIONE DI LIVELLO SUPERIORE (ASSEGNI DI RICERCA)	54.800,00	0,00	80.715,53	0,00				80.715,53	135.515,53
32038	RIMBORSI/RECUPERI E RESTITUZIONI DI FONDI VINCOLATI - RISORSE CORRENTI	62737	FSC - DELIBERA CIPE 40/2020 - PROGETTI A SOSTEGNO DELLA FREQUENZA UNIVERSITARIA NEL CONTESTO DELL'EMERGENZA COVID	0,00	0,00	34.208,22	0,00				34.208,22	34.208,22
32038	RIMBORSI/RECUPERI E RESTITUZIONI DI FONDI VINCOLATI - RISORSE CORRENTI	62753	DELIBERA CIPE 40/2020 - FSC - INTERVENTI SUL SISTEMA EDUCATIVO E DI ISTRUZIONE	0,00	0,00	20.077,17	0,00				20.077,17	20.077,17
32038	RIMBORSI/RECUPERI E RESTITUZIONI DI FONDI VINCOLATI - RISORSE CORRENTI	62754	DELIBERA CIPE 40/2020 FSC - SCORRIMENTO AVVISO PUBBLICO DI FORMAZIONE STRATEGICA PER DIGITAL JOB E GREEN JOB	0,00	0,00	2.093,67	0,00				2.093,67	2.093,67
32038	RIMBORSI/RECUPERI E RESTITUZIONI DI FONDI VINCOLATI - RISORSE CORRENTI	62770	DELIBERA CIPE 40/2020 FSC - SCORRIMENTO AVVISO PUBBLICO DI FORMAZIONE STRATEGICA PER DIGITAL JOB E GREEN JOB - TRASFERIMENTI A ISP	0,00	0,00	3.833,36	0,00				3.833,36	3.833,36
32038	RIMBORSI/RECUPERI E RESTITUZIONI DI FONDI VINCOLATI - RISORSE CORRENTI	62787	FSC - DELIBERA CIPE 40/2020 - AZIONI PER L'OCCUPABILITA' DEI GIOVANI CON FORMAZIONE DI LIVELLO SUPERIORE (ASSEGNI DI RICERCA) - TRASFERIMENTI A ENTI DI RICERCA	16.800,00	0,00	7.992,17	0,00				7.992,17	24.792,17
32038	RIMBORSI/RECUPERI E RESTITUZIONI DI FONDI VINCOLATI - RISORSE CORRENTI	62953	RECUPERO RISORSE PER MANCATI RICAVI CAUSA COVID-19 RICONOSCIUTI IN SEDE DI ANTICIPO NELL'AMBITO FERROVIARIO - RECUPERI EFFETTUATI A SEGUITO DI VERIFICHE DI CONSUNTIVAZIONE ECONOMICA	0,00		615.396,33	0,00				615.396,33	615.396,33
32038	RIMBORSI/RECUPERI E RESTITUZIONI DI FONDI VINCOLATI - RISORSE CORRENTI	62955	D.Lgs 81/08 - Restituzione risorse ministeriali per progetti in overbooking POR FSE 07-13 Trasferimento AA.CC	2.047,64	2.047,64		2.047,64				0,00	0,00

Cap. di entrata	Descr.	Capitolo di spesa correlato	Descr.	Risorse vinc. nel risultato di amministrazione al 1/1/2023	Risorse vincolate applicate al bilancio dell'esercizio 2023	Entrate vincolate accertate nell'esercizio 2023	Impegni exerc. 2023 finanziati da entrate vincolate accertate nell'esercizio o da quote vincolate del risultato di amministrazione	Fondo plur. vinc. al 31/12/2023 finanziato da entrate vincolate accertate nell'esercizio o da quote vincolate del risultato di amministrazione	Cancellazione di residui attivi 'vincolati' o eliminazione del vincolo su quote del risultato di amministrazione (+) e cancellazione di residui passivi finanziati da risorse vincolate (-) (gestione dei residui)	Cancellazione nell'esercizio 2023 di impegni finanziari dal fondo plurimennale vincolato dopo l'approvazione del rendiconto dell'esercizio 2022 non rimpagati nell'esercizio 2023	Risorse vincolate nel bilancio al 31/12/2023	Risorse vincolate nel risultato di amministrazione al 31/12/2023
				(a)	(b)	(c)	(d)	(e)	(f)	(g)	(h)-(b)+(c)-(d)-(e)-(g)	(i)-(a)-(c)-(d)-(e)-(g)
32038	RIMBORSI/RECUPERI E RESTITUZIONI DI FONDI VINCOLATI - RISORSE CORRENTI	85025	FONDO NAZIONALE PER L'OCCUPAZIONE DEI DISABILI (LEGGE 12/03/1999 N. 68 - ART. 13 COMMA 4) - FINANZIAMENTO STATALE	237.487,24	0,00		0,00				0,00	237.487,24
32038	RIMBORSI/RECUPERI E RESTITUZIONI DI FONDI VINCOLATI - RISORSE CORRENTI	85988	RISORSE DEL FONDO REGIONALE PER L'OCCUPAZIONE DEI DISABILI DA TRASFERIRE ALL'AGENZIA REGIONALE TOSCANA PER L'IMPIEGO PER LO SVOLGIMENTO DELLE FUNZIONI DI CUI ALLA LETT. O) DELL'ART. 21 QUATER DELLA L.R. 32/2002	258.062,90	0,00		0,00				0,00	258.062,90
32051	AZIONI PER L'IMPRENDITORIA FEMMINILE - AIUTI ALLE IMPRESE (EX L. 215/92)- RIMBORSO DELLE ECONOMIE E DEI RECUPERI DA PARTE DEI SOGGETTI ATTUATORI O DELLE STESSA IMPRESE RELATIVI AI CONTRIBUTI FINANZIATI CON I BANDI DELLA L. 215/92	51300	AZIONI PER L'IMPRENDITORIA FEMMINILE - AIUTI ALLE IMPRESE (EX L. 215/92) ECONOMIE E RECUPERI A SEGUITO DEI CONTRIBUTI DESTINATI ALLE IMPRESE FINANZIATE CON I BANDI DELLA L. 215/92 DA RESTITUIRE ALLO STATO AI SENSI DEL DPR. 314/00 ART. 16 E ART. 20	1.155.912,01	0,00	496.892,96	490.192,30		97.779,88		6.700,66	1.064.832,79
32056	AZIONI PER L'IMPRENDITORIA FEMMINILE - AIUTI ALLE IMPRESE (EX L. 215/92)INTERESSI DERIVANTI DAI RECUPERI ALLE IMPRESE A SEGUITO DEI CONTRIBUTI DI CUI AI BANDI DELLA L. 215/92 RESTITUITI DAI SOGGETTI ATTUATORI O DALLE STESSA IMPRESE	51338	AZIONI PER L'IMPRENDITORIA FEMMINILE- AIUTI ALLE IMPRESE (EX L. 215/92) INTERESSI DERIVANTI DAI RECUPERI ALLE IMPRESE A SEGUITO DEI CONTRIBUTI DI CUI AI BANDI DELLA L. 215/92 DA RESTITUIRE ALLO STATO AI SENSI DEL DPR 314/00 ART. 20	409.044,86	0,00		0,00		3.432,63		0,00	405.612,23
32081	RECUPERI E RIMBORSI DERIVANTI DA ECONOMIE SU SOMME A DESTINAZIONE VINCOLATA RELATIVE A QUOTE DI COFINANZIAMENTO DEL POR OB. CRO FSE 2007-2013	74371	ACCANTONAMENTI PER RECUPERI E RIMBORSI DERIVANTI DA ECONOMIE SU SOMME A DESTINAZIONE VINCOLATA - SPESE CORRENTI	6.000,00	0,00		0,00				0,00	6.000,00
32090	L.R. 36/95 E S.M.I. PROGRAMMI SVILUPPO ARTIGIANATO, RIENTRI DA REVOCHE E RECUPERI RELATIVI A AIUTI RIMBORSABILI CONCESSI ALLE IMPRESE E RELATIVI A FONDI COSTITUITI PRESSO L'ORGANISMO INTERMEDIO ARTIGIANCREDITO TOSCANO	51578	L.R. 36/95 E S.M.I. PROGRAMMI SVILUPPO ARTIGIANATO, RIASSEGNAZIONE RIENTRI DA REVOCHE AIUTI RIMBORSABILI CONCESSI ALLE IMPRESE E RELATIVI A FONDI COSTITUITI PRESSO L'ORGANISMO INTERMEDIO ARTIGIANCREDITO TOSCANO	924.930,06	0,00		0,00		87.925,24		0,00	837.004,82
32109	ENTRATE CORRENTI PER RIENTRI, RECUPERI, REVOCHE E RESTITUZIONI (DI RISORSE VINCOLATE) DEL FONDO UNICO DELLE IMPRESE	41645	INTERVENTI FINANZIATI CON RIENTRI, RECUPERI, REVOCHE E RESTITUZIONI RELATIVI AL FONDO UNICO DELLE IMPRESE SPESE CORRENTI	829.406,02	0,00	85.687,28	0,00		23.041,46		85.687,28	892.051,84

Cap. di entrata	Descr.	Capitolo di spesa correlato	Descr.	Risorse vinc. nel risultato di amministrazione al 1/1/2023	Risorse vincolate applicate al bilancio dell'esercizio 2023	Entrate vincolate accertate nell'esercizio 2023	Impegni exerc. 2023 finanziati da entrate vincolate accertate nell'esercizio o da quote vincolate del risultato di amministrazione	Fondo plur. vinc. al 31/12/2023 finanziato da entrate vincolate accertate nell'esercizio o da quote vincolate del risultato di amministrazione	Cancellazione di residui attivi 'vincolati' o eliminazione del vincolo su quote del risultato di amministrazione (+) e cancellazione di residui passivi finanziati da risorse vincolate (-) (gestione dei residui)	Cancellazione nell'esercizio 2023 di impegni finanziari dal fondo plurimennale vincolato dopo l'approvazione del rendiconto dell'esercizio 2022 non rimpagati nell'esercizio 2023	Risorse vincolate nel bilancio al 31/12/2023	Risorse vincolate nel risultato di amministrazione al 31/12/2023
				(a)	(b)	(c)	(d)	(e)	(f)	(g)	(h) = (b) + (c) - (e) - (g)	(i) = (a) + (c) - (d) - (f) - (g)
32109	ENTRATE CORRENTI PER RIENTRI, RECUPERI, REVOCHE E RESTITUZIONI (DI RISORSE VINCOLATE) DEL FONDO UNICO DELLE IMPRESE	21646	INTERVENTI FINANZIATI CON RIENTRI, RECUPERI, REVOCHE E RESTITUZIONI RELATIVI AL FONDO UNICO DELLE IMPRESE SPESE DI INVESTIMENTO	11.451.020,06	600.000,00		0,00	600.000,00	1.203.956,14		0,00	9.647.063,92
32109	ENTRATE CORRENTI PER RIENTRI, RECUPERI, REVOCHE E RESTITUZIONI (DI RISORSE VINCOLATE) DEL FONDO UNICO DELLE IMPRESE	21932	RECUPERI E RIMBORSI DERIVANTI DA RESTITUZIONI DI DISPONIBILITA' DI FONDI GESTITI DA ORGANISMI INTERMEDI - MICROCREDITO, INDUSTRIA E ARTIGIANATO	3.460.635,61	0,00		0,00				0,00	3.460.635,61
32109	ENTRATE CORRENTI PER RIENTRI, RECUPERI, REVOCHE E RESTITUZIONI (DI RISORSE VINCOLATE) DEL FONDO UNICO DELLE IMPRESE	22738	ADESIONE ORGANISMI ASSOCIATIVI ART. 4 (L.R. 20/2008 PER LA DIREZIONE ATTIVITA' PRODUTTIVE	1.000,00	0,00		0,00				0,00	1.000,00
32109	ENTRATE CORRENTI PER RIENTRI, RECUPERI, REVOCHE E RESTITUZIONI (DI RISORSE VINCOLATE) DEL FONDO UNICO DELLE IMPRESE	22780	SPESE DI GESTIONE DEGLI INTERVENTI DI PROGRAMMAZIONE REGIONALE	1.469.903,86	0,00		0,00		9.291,30		0,00	1.460.612,56
32109	ENTRATE CORRENTI PER RIENTRI, RECUPERI, REVOCHE E RESTITUZIONI (DI RISORSE VINCOLATE) DEL FONDO UNICO DELLE IMPRESE	22918	ATTIVITA' COLLABORATIVE PER LA PROMOZIONE DELL'INNOVAZIONE DEL TRASFERIMENTO TECNOLOGICO	677,61	0,00		0,00				0,00	677,61
32109	ENTRATE CORRENTI PER RIENTRI, RECUPERI, REVOCHE E RESTITUZIONI (DI RISORSE VINCOLATE) DEL FONDO UNICO DELLE IMPRESE	22920	SPESE DI ASSISTENZA TECNICA PER LE ATTIVITA' PRODUTTIVE	192.596,99	0,00		0,00				0,00	192.596,99
32109	ENTRATE CORRENTI PER RIENTRI, RECUPERI, REVOCHE E RESTITUZIONI (DI RISORSE VINCOLATE) DEL FONDO UNICO DELLE IMPRESE	22921	SOSTEGNO ALLE PMI CON IMPIANTI DI RISALITA IN AREE SCIABILI	60.285,49	0,00		0,00				0,00	60.285,49
32109	ENTRATE CORRENTI PER RIENTRI, RECUPERI, REVOCHE E RESTITUZIONI (DI RISORSE VINCOLATE) DEL FONDO UNICO DELLE IMPRESE	23320	L.R. 73/2005 - CONTRIBUTI A COOPERATIVE DI COMUNITA' - SPESE IN CONTO CAPITALE	2.112,00	0,00		0,00				0,00	2.112,00
32109	ENTRATE CORRENTI PER RIENTRI, RECUPERI, REVOCHE E RESTITUZIONI (DI RISORSE VINCOLATE) DEL FONDO UNICO DELLE IMPRESE	23633	SOSTEGNO AGLI INVESTIMENTI DELLE IMPRESE DI CARATTERE STRATEGICO CON PROCEDURA NEGOZIATA - CONTRATTI DI SVILUPPO	1.400.000,00	1.400.000,00		0,00				1.400.000,00	1.400.000,00
32110	ENTRATE CORRENTI RELATIVE A RIENTRI, RECUPERI E REVOCHE DEL FONDO UNICO IMPRESE DA DESTINARE A INTERVENTI PER PICCOLI PRESTITI DI EMERGENZA.	14368	SPESE RELATIVE AI SERVIZI FINANZIARI PER LA GESTIONE DEI C/C BANCARI PRESSO GLI ORGANISMI INTERMEDI	0,00	0,00	145.000,00	0,00	135.369,60			9.630,40	9.630,40

Cap. di entrata	Descr.	Capitolo di spesa correlato	Descr.	Risorse vinc. nel risultato di amministrazione al 1/1/2023	Risorse vincolate applicate al bilancio dell'esercizio 2023	Entrate vincolate accertate nell'esercizio 2023	Impegni exerc. 2023 finanziati da entrate vincolate accertate nell'esercizio o da quote vincolate del risultato di amministrazione	Fondo plur. vinc. al 31/12/2023 finanziato da entrate vincolate accertate nell'esercizio o da quote vincolate del risultato di amministrazione	Cancellazione di residui attivi 'vincolati' o eliminazione del vincolo su quote del risultato di amministrazione (+) e cancellazione di residui passivi finanziati da risorse vincolate (-) (gestione dei residui)	Cancellazione nell'esercizio 2023 di impegni finanziari dal fondo plurimennale vincolato dopo l'approvazione del rendiconto dell'esercizio 2022 non rimpagati nell'esercizio 2023	Risorse vincolate nel bilancio al 31/12/2023	Risorse vincolate nel risultato di amministrazione al 31/12/2023
				(a)	(b)	(c)	(d)	(e)	(f)	(g)	(h) = (b) + (c) - (e) - (g)	(i) = (a) + (c) - (d) - (f) - (g)
32110	ENTRATE CORRENTI RELATIVE A RIENTRI, RECUPERI E REVOCHE DEL FONDO UNICO IMPRESE DA DESTINARE A INTERVENTI PER PICCOLI PRESTITI DI EMERGENZA.	51643	SPESA DI GESTIONE PER STRUMENTI DI INGEGNERIA FINANZIARIA RELATIVA A INVESTIMENTI PMI IN MATERIA DI INDUSTRIA, ARTIGIANATO E COOPERAZIONE	50.944,42	0,00		0,00				0,00	50.944,42
32110	ENTRATE CORRENTI RELATIVE A RIENTRI, RECUPERI E REVOCHE DEL FONDO UNICO IMPRESE DA DESTINARE A INTERVENTI PER PICCOLI PRESTITI DI EMERGENZA.	52701	SPESA DI GESTIONE PER STRUMENTI DI INGEGNERIA FINANZIARIA RELATIVA A INVESTIMENTI PMI IN MATERIA DI INDUSTRIA, ARTIGIANATO E COOPERAZIONE RIENTRI PRESTITI EMERGENZA	23.946,76	0,00	502.399,04	443.999,98		-1.614,07		58.399,06	83.959,89
32110	ENTRATE CORRENTI RELATIVE A RIENTRI, RECUPERI E REVOCHE DEL FONDO UNICO IMPRESE DA DESTINARE A INTERVENTI PER PICCOLI PRESTITI DI EMERGENZA.	52780	SPESA DI GESTIONE DEGLI INTERVENTI DI PROGRAMMAZIONE REGIONALE	0,00	0,00	297.878,63	129.114,06	168.718,16			46,41	46,41
32112	INTERESSI ATTIVI MATURATI SUI FONDI COSTITUITI PRESSO GLI ORGANISMI INTERMEDI PER LA GESTIONE DELLE MISURE/AZIONI DI FONDI STRUTTURALI (POR CREO FESR 2007/2013, DOCUP OB. 2 2000/2006) RELATIVI AL FONDO UNICO PER LE IMPRESE	14368	SPESA RELATIVE AI SERVIZI FINANZIARI PER LA GESTIONE DEI C/C BANCARI PRESSO GLI ORGANISMI INTERMEDI	4.422,01	0,00		0,00				0,00	4.422,01
32119	INTROITO PROVENTI DAL RECUPERO PREVISTO DALLA SENTENZA DELLA CORTE DEI CONTI N. 301/2013 DA UTILIZZARE PER LE ATTIVITA' DERIVANTI DALLA GESTIONE DEL COMMISSARIATO DELEGATO AL RISANAMENTO AMBIENTALE DELLA LAGUNA DI ORBETELLO.	43240	ATTIVITA' DI RICERCA PER LA MITIGAZIONE DEI PROCESSI EUTROFICI NELLA LAGUNA DI ORBETELLO	90.000,00	0,00		0,00				0,00	90.000,00
32119	INTROITO PROVENTI DAL RECUPERO PREVISTO DALLA SENTENZA DELLA CORTE DEI CONTI N. 301/2013 DA UTILIZZARE PER LE ATTIVITA' DERIVANTI DALLA GESTIONE DEL COMMISSARIATO DELEGATO AL RISANAMENTO AMBIENTALE DELLA LAGUNA DI ORBETELLO.	74433	FONDI DERIVANTI DA RECUPERO AI SENSI DELLA SENTENZA CORTE DEI CONTI N. 301/2013 DA DESTINARE ALLE ATTIVITA' DELLA GESTIONE DEL COMMISSARIATO DELEGATO AL RISANAMENTO AMBIENTALE DELLA LAGUNA DI ORBETELLO- trasferimenti al Comune di Orbetello	40.500,00	40.500,00		16.508,80				23.991,20	23.991,20

Cap. di entrata	Descr.	Capitolo di spesa correlato	Descr.	Risorse vinc. nel risultato di amministrazione al 1/1/2023	Risorse vincolate applicate al bilancio dell'esercizio 2023	Entrate vincolate accertate nell'esercizio 2023	Impegni exerc. 2023 finanziati da entrate vincolate accertate nell'esercizio o da quote vincolate del risultato di amministrazione	Fondo plur. vinc. al 31/12/2023 finanziato da entrate vincolate accertate nell'esercizio o da quote vincolate del risultato di amministrazione	Cancellazione di residui attivi 'vincolati' o eliminazione del vincolo su quote del risultato di amministrazione (+) e cancellazione di residui passivi finanziati da risorse vincolate (-) (gestione dei residui)	Cancellazione nell'esercizio 2023 di impegni finanziari dal fondo plurimennale vincolato dopo l'approvazione del rendiconto dell'esercizio 2022 non rimpugnati nell'esercizio 2023	Risorse vincolate nel bilancio al 31/12/2023	Risorse vincolate nel risultato di amministrazione al 31/12/2023
				(a)	(b)	(c)	(d)	(e)	(f)	(g)	(h) = (b) + (c) - (d) - (e) - (f)	(i) = (a) + (c) - (d) - (f) - (g)
32119	INTROITO PROVENTI DAL RECUPERO PREVISTO DALLA SENTENZA DELLA CORTE DEI CONTI N. 301/2013 DA UTILIZZARE PER LE ATTIVITA' DERIVANTI DALLA GESTIONE DEL COMMISSARIATO DELEGATO AL RISANAMENTO AMBIENTALE DELLA LAGUNA DI ORBETELLO.	85595	FONDI DERIVANTI DA RECUPERO AI SENSI DELLA SENTENZA CORTE DEI CONTI N. 301/2013 DA DESTINARE ALLE ATTIVITA' DELLA GESTIONE DEL COMMISSARIO DELEGATO AL RISANAMENTO AMBIENTALE DELLA LAGUNA DI ORBETELLO.	251.474,66	136.132,17		5.918,53				130.213,64	245.556,13
32121	INTROITO RECUPERI DISPOSTI SU SOMME CORRISPOSTE A VALERE DELLE RISORSE DI CUI ALLE OPCM 3850/2010 E 3974/2011	74081	RESTITUZIONE ALLE GESTIONI POST COMMISSARIALI DEGLI INTROITI RECUPERATI SU SOMME CORRISPOSTE IN RELAZIONE ALLE OPCM 3850/2010 (OCDFC 84/2013) E 3974/2011 (OCDFC 45/2013)	2.738.149,82	67,15		67,15				0,00	2.738.082,67
32123	PROVENTI DERIVANTI DALLA MOBILITA' VENATORIA (L.R. 3/1994 ART. 13 TER)	55068	INTERVENTI PER LA GESTIONE FAUNISTICA DEL TERRITORIO	77.270,82	0,00	0,00	0,00				0,00	77.270,82
32134	RIMBORSI, RECUPERI E RESTITUZIONI DI FONDI VINCOLATI - CONTO CAPITALE DA IMPRESE	33015	FONDI PER L'EDILIZIA RESIDENZIALE CONVENZIONATA AGEVOLATA PROGRAMMAZIONE 92-95 - PROGRAMMI INTEGRATI DI INTERVENTO	1.033.834,29	0,00	27.194,94	0,00				27.194,94	1.061.029,23
32134	RIMBORSI, RECUPERI E RESTITUZIONI DI FONDI VINCOLATI - CONTO CAPITALE DA IMPRESE	33030	PROGRAMMA REGIONALE DI EDILIZIA RESIDENZIALE PUBBLICA EX ARTICOLO 21 D.L. 01.10.2007 N. 159 CONVERTITO DALLA L. 29.11.2007 N. 222 - FONDI PER LA REALIZZAZIONE DI INTERVENTI PRIORITARI ED IMMEDIATAMENTE REALIZZABILI DESTINATI ALLE SOCIETA' DI GESTIONE (D.L. N. 127/DA DEL 18.12.2007)	155.122,33	0,00	49.615,79	0,00				49.615,79	204.738,12
32134	RIMBORSI, RECUPERI E RESTITUZIONI DI FONDI VINCOLATI - CONTO CAPITALE DA IMPRESE	33034	PROGRAMMA STRAORDINARIO DI EDILIZIA RESIDENZIALE PUBBLICA EX ARTICOLO 21 D.L. 01.10.2007 N. 159 CONVERTITO DALLA L. 29.11.2007 N. 222 - FONDI PER LA REALIZZAZIONE DI INTERVENTI PRIORITARI ED IMMEDIATAMENTE REALIZZABILI DESTINATI ALLE SOCIETA' DI GESTIONE (D.L. N. 127/DA DEL 18.12.2007)	16.831,47	0,00		0,00	0,00			0,00	16.831,47
32134	RIMBORSI, RECUPERI E RESTITUZIONI DI FONDI VINCOLATI - CONTO CAPITALE DA IMPRESE	33038	PROGRAMMA DI RIQUALIFICAZIONE URBANA PER ALLOGGI A CANONE SOSTENIBILE - PARTECIPAZIONE FINANZIARIA DELLA REGIONE TOSCANA (D.M. 26 MARZO 2008 N. 2295)	0,00	0,00	13.621,05	0,00			66.663,46	80.284,51	80.284,51

Cap. di entrata	Descr.	Capitolo di spesa correlato	Descr.	Risorse vinc. nel risultato di amministrazione al 1/1/2023	Risorse vincolate applicate al bilancio dell'esercizio 2023	Entrate vincolate accertate nell'esercizio 2023	Impegni exerc. 2023 finanziati da entrate vincolate accertate nell'esercizio o da quote vincolate del risultato di amministrazione	Fondo plur. vinc. al 31/12/2023 finanziato da entrate vincolate accertate nell'esercizio o da quote vincolate del risultato di amministrazione	Cancellazione di residui attivi 'vincolati' o eliminazione del vincolo su quote del risultato di amministrazione (+) e cancellazione di residui passivi finanziati da risorse vincolate (-) (gestione dei residui)	Cancellazione nell'esercizio 2023 di impegni finanziari dal fondo plurimennale vincolato dopo l'approvazione del rendiconto dell'esercizio 2022 non rimpugnati nell'esercizio 2023	Risorse vincolate nel bilancio al 31/12/2023	Risorse vincolate nel risultato di amministrazione al 31/12/2023
				(a)	(b)	(c)	(d)	(e)	(f)	(g)	(h) = (b) + (c) - (d) - (e) - (f)	(i) = (a) + (c) - (d) - (f) - (g)
32134	RIMBORSI, RECUPERI E RESTITUZIONI DI FONDI VINCOLATI - CONTO CAPITALE DA IMPRESE	33043	MISURE STRAORDINARIE URGENTI E SPERIMENTALI INTEGRATIVE DELLE AZIONI PREVISTE DAL PROGRAMMA DI EDILIZIA RESIDENZIALE PUBBLICA 2003/2005 - FONDI PER L'ATTUAZIONE DELLA MISURA B SVILUPPO E QUALIFICAZIONE DELL'EDILIZIA RESIDENZIALE PUBBLICA IN LOCAZIONE A CANONE SOCIALE*	16.461,21	0,00		0,00				0,00	16.461,21
32134	RIMBORSI, RECUPERI E RESTITUZIONI DI FONDI VINCOLATI - CONTO CAPITALE DA IMPRESE	33055	PROGRAMMA DI RIQUALIFICAZIONE URBANA PER ALLOGGI A CANONE SOSTENIBILE (D.M. 26 MARZO 2008 N. 2295)	0,00	0,00	45.403,49	0,00				45.403,49	45.403,49
32134	RIMBORSI, RECUPERI E RESTITUZIONI DI FONDI VINCOLATI - CONTO CAPITALE DA IMPRESE	33066	MISURE STRAORD. INTEGRATIVE DEL PROG.EDILIZIA RESIDENZ.PUBBL. 2003/2005- FONDI ATTUAZIONE MISURA E PROGETTAZIONE E ATTUAZIONE INTERVENTI REG.LI PILOTA NEL CAMPO BIOARCHITETTURA E BIO-EDILIZIA E DI STRUTTURE ALLOGGIATIVE PLURIFAMILIARI DI NATURA TEMPORANEA- SOMME DESTINATE AD IMPRESE E COOPERATIVE	0,00	0,00	202.500,00	0,00				202.500,00	202.500,00
32134	RIMBORSI, RECUPERI E RESTITUZIONI DI FONDI VINCOLATI - CONTO CAPITALE DA IMPRESE	33070	L. 23.5.2014 N. 80 ART. 4 - PROGRAMMA DI RECUPERO E RAZIONALIZZAZIONE DEGLI IMMOBILI E DEGLI ALLOGGI DI EDILIZIA RESIDENZIALE PUBBLICA - FONDI PER LA REALIZZAZIONE DEGLI INTERVENTI DI CUI ALL'ART. 2 COMMA 1 DEL DECRETO INTERMINISTRIALE 16.3.2015 LINEA B	0,00	0,00	222.248,90	222.248,90				0,00	0,00
32134	RIMBORSI, RECUPERI E RESTITUZIONI DI FONDI VINCOLATI - CONTO CAPITALE DA IMPRESE	41180	RISORSE IN CONTO CAPITALE PROVENIENTI DA ORGANISMI INTERMEDI DA RIDESTINARE AD AZIONI DEL POR FESR 2014-2020 A SEGUITO DI RIMODULAZIONI	310.794,50	0,00		0,00				0,00	310.794,50
32134	RIMBORSI, RECUPERI E RESTITUZIONI DI FONDI VINCOLATI - CONTO CAPITALE DA IMPRESE	42291	SPESA PER LA REALIZZAZIONE DEGLI INTERVENTI DI VALORIZZAZIONE AMBIENTALE PREVISTI DALL'ADDENDUM - INTERVENTO RILANCI DA GALLERIA	10.625,41	0,00		0,00				0,00	10.625,41
32134	RIMBORSI, RECUPERI E RESTITUZIONI DI FONDI VINCOLATI - CONTO CAPITALE DA IMPRESE	81698	FAR FONDO AGEVOLAZIONI ALLA RICERCA- SPESE DI INVESTIMENTO	211.614,70	0,00		0,00				0,00	211.614,70

Cap. di entrata	Descr.	Capitolo di spesa correlato	Descr.	Risorse vinc. nel risultato di amministrazione al 1/1/2023	Risorse vincolate applicate al bilancio dell'esercizio 2023	Entrate vincolate accertate nell'esercizio 2023	Impegni exerc. 2023 finanziati da entrate vincolate accertate nell'esercizio o da quote vincolate del risultato di amministrazione	Fondo plur. vinc. al 31/12/2023 finanziato da entrate vincolate accertate nell'esercizio o da quote vincolate del risultato di amministrazione	Cancellazione di residui attivi 'vincolati' o eliminazione del vincolo su quote del risultato di amministrazione (+) e cancellazione di residui passivi finanziati da risorse vincolate (-) (gestione dei residui)	Cancellazione nell'esercizio 2023 di impegni finanziari dal fondo plurimale vincolato dopo l'approvazione del rendiconto dell'esercizio 2022 non rimpugnati nell'esercizio 2023	Risorse vincolate nel bilancio al 31/12/2023	Risorse vincolate nel risultato di amministrazione al 31/12/2023
				(a)	(b)	(c)	(d)	(e)	(f)	(g)	(b)-(f)+(c)-(d)-(e)+(g)	(b)-(a)+(c)-(d)-(e)-(f)-(g)
32134	RIMBORSI, RECUPERI E RESTITUZIONI DI FONDI VINCOLATI - CONTO CAPITALE DA IMPRESE	62195	FAR FONDO AGEVOLAZIONI ALLA RICERCA - CREDITO AGEVOLATO	56.284,73	0,00		0,00				0,00	56.284,73
32134	RIMBORSI, RECUPERI E RESTITUZIONI DI FONDI VINCOLATI - CONTO CAPITALE DA IMPRESE	62232	EVENTO ALLUVIONALE LUNIGIANA 2011 - PROGETTAZIONE E REALIZZAZIONE SCUOLE LOTTO 1	59.598,67	0,00		0,00				0,00	59.598,67
32136	RIMBORSI, RECUPERI E RESTITUZIONI DI FONDI VINCOLATI - CONTO CAPIATALE AMMINISTRAZIONI LOCALI	11093	COMPLETAMENTO INTERVENTI CONSEGUENTI AGLI EVENTI CALAMITOSI GIUGNO 1996.	58.019,80	0,00		0,00				0,00	58.019,80
32136	RIMBORSI, RECUPERI E RESTITUZIONI DI FONDI VINCOLATI - CONTO CAPIATALE AMMINISTRAZIONI LOCALI	11114	SPESA DI INVESTIMENTO IN EMERGENZA. FONDI STATALI	15.422,52	0,00		0,00				0,00	15.422,52
32136	RIMBORSI, RECUPERI E RESTITUZIONI DI FONDI VINCOLATI - CONTO CAPIATALE AMMINISTRAZIONI LOCALI	11295	SPESA PER INTERVENTI STRUTTURALI DI RIDUZIONE DEL RISCHIO SISMICO - ART. 11 D.L. 39/2009	72.537,85	72.536,11	13.160,00	0,00				85.696,11	85.697,85
32136	RIMBORSI, RECUPERI E RESTITUZIONI DI FONDI VINCOLATI - CONTO CAPIATALE AMMINISTRAZIONI LOCALI	11401	SPESA PER INTERVENTI STRUTTURALI DI RIDUZIONE DEL RISCHIO SISMICO SU EDIFICI PRIVATI. ART. 11 D.L. 39/09. TRASFERIMENTI AI COMUNI	337.275,65	0,00	13.950,00	0,00				13.950,00	351.225,65
32136	RIMBORSI, RECUPERI E RESTITUZIONI DI FONDI VINCOLATI - CONTO CAPIATALE AMMINISTRAZIONI LOCALI	21061	FONDI STATALI INERENTI OPERE PER LA SICUREZZA STRADALE IV E V PROGRAMMA ATTUATIVO DEL PIANO NAZIONALE DELLA SICUREZZA STRADALE.	13.326,06	0,00		0,00				0,00	13.326,06
32136	RIMBORSI, RECUPERI E RESTITUZIONI DI FONDI VINCOLATI - CONTO CAPIATALE AMMINISTRAZIONI LOCALI	21081	INTERVENTI FINALIZZATI AL SUPERAMENTO ED ALLA ELIMINAZIONE DELLE BARRIERE ARCHITETTONICHE NELLE CIVILI ABITAZIONI DELLE PERSONE CON DISABILITA'	146,20	0,00	8.518,80	0,00	0,00			8.518,80	8.665,00
32136	RIMBORSI, RECUPERI E RESTITUZIONI DI FONDI VINCOLATI - CONTO CAPIATALE AMMINISTRAZIONI LOCALI	31247	ACCORDO DI PROGRAMMA QUADRO PER LE INFRASTRUTTURE DI TRASPORTO. DEL. CIPE 19/04. SGC FIPLI - INTERVENTI DI ADEGUAMENTO E MESSA IN SICUREZZA LOTTO 3 DAL KM 22,78 AL KM 29,900.	51.819,24	0,00		0,00				0,00	51.819,24
32136	RIMBORSI, RECUPERI E RESTITUZIONI DI FONDI VINCOLATI - CONTO CAPIATALE AMMINISTRAZIONI LOCALI	31392	CASSA AMMENDE - DGR 378/2020 - REALIZZAZIONE DI COMPLESSI DI ORTI ALL'INTERNO DI STRUTTURE DETENTIVE - SPESA D'INVESTIMENTO	0,00	0,00	8.212,11	0,00				8.212,11	8.212,11

Cap. di entrata	Descr.	Capitolo di spesa correlato	Descr.	Risorse vinc. nel risultato di amministrazione al 1/1/2023	Risorse vincolate applicate al bilancio dell'esercizio 2023	Entrate vincolate accertate nell'esercizio 2023	Impegni exerc. 2023 finanziati da entrate vincolate accertate nell'esercizio o da quote vincolate del risultato di amministrazione	Fondo plur. vinc. al 31/12/2023 finanziato da entrate vincolate accertate nell'esercizio o da quote vincolate del risultato di amministrazione	Cancellazione di residui attivi "vincolati" o eliminazione del vincolo su quote del risultato di amministrazione (+) e cancellazione di residui passivi finanziati da risorse vincolate (-) (gestione dei residui)	Cancellazione nell'esercizio 2023 di impegni finanziari dal fondo plurimennale vincolato dopo l'approvazione del rendiconto dell'esercizio 2022 non rimpugnati nell'esercizio 2023	Risorse vincolate nel bilancio al 31/12/2023	Risorse vincolate nel risultato di amministrazione al 31/12/2023
				(a)	(b)	(c)	(d)	(e)	(f)	(g)	(h) = (b) + (c) - (e) - (f)	(i) = (a) + (c) - (d) - (e) - (f) - (g)
32136	RIMBORSI, RECUPERI E RESTITUZIONI DI FONDI VINCOLATI - CONTO CAPIATALE AMMINISTRAZIONI LOCALI	32148	FSC 2014-2020 INFRASTRUTTURE - ASSE E ALTRI INTERVENTI - RISORSE DEL I E II ADDENDUM AL PIANO OPERATIVO DI CUI ALLE DELIBERE CIPE NN. 98/2017 E 12/2018 - FINANZIAMENTO DEGLI INTERVENTI DI CUI ALLA LINEA DI AZIONE "PROMUOVERE LA MOBILITA' SOSTENIBILE IN AMBITO URBANO".	0,00	0,00	5.120,00	0,00	5.120,00			0,00	0,00
32136	RIMBORSI, RECUPERI E RESTITUZIONI DI FONDI VINCOLATI - CONTO CAPIATALE AMMINISTRAZIONI LOCALI	41161	PROGETTO EUROPEO SICOMAR PLUS-PC ITALIA/FRANCIA MARITTIMO 2014/2020. PARTNERS FRANCESI TRASFERIMENTO INVESTIMENTI - QUOTA FESR(85%)	0,00	0,00	5.000,00	0,00	0,00			5.000,00	5.000,00
32136	RIMBORSI, RECUPERI E RESTITUZIONI DI FONDI VINCOLATI - CONTO CAPIATALE AMMINISTRAZIONI LOCALI	42300	ACCORDO DI PROGRAMMA PER LA TUTELA DELLE RISORSE IDRICHE DEL LAGO DI MASSACUCCOLI DEL 28 GENNAIO 2006	138.681,82	0,00		0,00				0,00	138.681,82
32136	RIMBORSI, RECUPERI E RESTITUZIONI DI FONDI VINCOLATI - CONTO CAPIATALE AMMINISTRAZIONI LOCALI	42855	PROGETTO SL201 ECON "COMPLETAMENTO LAVORI DI MESSA IN SICUREZZA DEL TORRENTE PARMIGNOLA E ZONE CONTERMINI - PROLUNGAMENTO RACCORDI ARGINALI" ECONOMIE DERIVANTI DA ASSEGNAZIONI DELIBERE CIPE 84/2000, 138/2000 E 36/2002 - DGR 1020 DEL 2019.	5.520,12	0,00		0,00				0,00	5.520,12
32136	RIMBORSI, RECUPERI E RESTITUZIONI DI FONDI VINCOLATI - CONTO CAPIATALE AMMINISTRAZIONI LOCALI	42876	COFINANZIAMENTO PER L'ACCORDO DI PROGRAMMA TRA MINISTERO DELL'AMBIENTE E REGIONE TOSCANA PER LA QUALITA' DELL'AIRA - CONTRIBUTI AI COMUNI INTERESSATI DAI SUPERAMENTI AL FINE DEL RIENTRO NEI VALORI LIMITE DI PM10 E BISSIDO D'AZOTO - QUOTA MINISTERO DELL'AMBIENTE.	17,08	17,08		0,00				17,08	17,08
32136	RIMBORSI, RECUPERI E RESTITUZIONI DI FONDI VINCOLATI - CONTO CAPIATALE AMMINISTRAZIONI LOCALI	51070	FONDO NAZIONALE PER LA MONTAGNA	22.396,28	0,00		0,00				0,00	22.396,28
32136	RIMBORSI, RECUPERI E RESTITUZIONI DI FONDI VINCOLATI - CONTO CAPIATALE AMMINISTRAZIONI LOCALI	61355	REALIZZAZIONE STRUTTURE PER SERVIZI PER L'INFANZIA E PER I GIOVANI NELLE AREE SOTTOUTILIZZATE (L.208/98 - DEL. CIPE 3/06)	228.106,26	0,00	66.352,60	0,00		228.106,26		66.352,60	66.352,60
32136	RIMBORSI, RECUPERI E RESTITUZIONI DI FONDI VINCOLATI - CONTO CAPIATALE AMMINISTRAZIONI LOCALI	61698	FAR FONDO AGEVOLAZIONI ALLA RICERCA SPESE DI INVESTIMENTO	22,82	0,00		0,00				0,00	22,82

Cap. di entrata	Descr.	Capitolo di spesa correlato	Descr.	Risorse vinc. nel risultato di amministrazione al 1/1/2023	Risorse vincolate applicate al bilancio dell'esercizio 2023	Entrate vincolate accertate nell'esercizio 2023	Impegni exerc. 2023 finanziati da entrate vincolate accertate nell'esercizio o da quote vincolate del risultato di amministrazione	Fondo plur. vinc. al 31/12/2023 finanziato da entrate vincolate accertate nell'esercizio o da quote vincolate del risultato di amministrazione	Cancellazione di residui attivi 'vincolati' o eliminazione del vincolo su quote del risultato di amministrazione (+) e cancellazioni di residui passivi finanziati da risorse vincolate (-) (gestione dei residui)	Cancellazione nell'esercizio 2023 di impegni finanziari dal fondo plurimennale vincolato dopo l'approvazione del rendiconto dell'esercizio 2022 non rimpugnati nell'esercizio 2023	Risorse vincolate nel bilancio al 31/12/2023	Risorse vincolate nel risultato di amministrazione al 31/12/2023
				(a)	(b)	(c)	(d)	(e)	(f)	(g)	(b)-(a)+(c)-(e)+(g)	(b)-(a)+(c)-(e)-(f)-(g)
32136	RIMBORSI, RECUPERI E RESTITUZIONI DI FONDI VINCOLATI - CONTO CAPITALE AMMINISTRAZIONI LOCALI	85183	INTERVENTI SULLA VIABILITA' REGIONALE	3.017,64	0,00		0,00				0,00	3.017,64
32140	RECUPERI E RIMBORSI DERIVANTI DA ECONOMIE SU SOMME A DESTINAZIONE VINCOLATA RELATIVE A QUOTE DI COFINANZIAMENTO POR CREO FESR 2007-2013 - CONTO CAPITALE	74372	ACCANTONAMENTI PER RECUPERI E RIMBORSI DERIVANTI DA ECONOMIE SU SOMME A DESTINAZIONE VINCOLATA - SPESE DI INVESTIMENTO	4.581.358,01	0,00	41.181,91	0,00		257.224,39		41.181,91	4.365.315,53
32142	ENTRATE IN CONTO CAPITALE PER RIENTRI, RECUPERI, REVOCHE E RESTITUZIONI (DI RISORSE VINCOLATE) DEL FONDO UNICO PER LE IMPRESE	51646	INTERVENTI FINANZIATI CON RIENTRI, RECUPERI, REVOCHE E RESTITUZIONI RELATIVI AL FONDO UNICO DELLE IMPRESE SPESE DI INVESTIMENTO	3.374.499,17	0,00	3.844.526,66	0,00		14.748,79		3.844.526,66	7.204.277,04
32142	ENTRATE IN CONTO CAPITALE PER RIENTRI, RECUPERI, REVOCHE E RESTITUZIONI (DI RISORSE VINCOLATE) DEL FONDO UNICO PER LE IMPRESE	52917	INFRASTRUTTURE PER ATTIVITA' PRODUTTIVE - TRASFERIMENTI A SVILUPPO TOSCANA	59.327,87	59.327,87		0,00	59.327,87			0,00	0,00
32142	ENTRATE IN CONTO CAPITALE PER RIENTRI, RECUPERI, REVOCHE E RESTITUZIONI (DI RISORSE VINCOLATE) DEL FONDO UNICO PER LE IMPRESE	53634	SOSTEGNO AGLI INVESTIMENTI DELLE IMPRESE PER INSEDIAMENTI STRATEGICI PROTOCOLLI TERRITORIALI	4.000.000,00	4.000.000,00		0,00	2.643.535,65			1.356.464,35	1.356.464,35
32142	ENTRATE IN CONTO CAPITALE PER RIENTRI, RECUPERI, REVOCHE E RESTITUZIONI (DI RISORSE VINCOLATE) DEL FONDO UNICO PER LE IMPRESE	53758	SOSTEGNO AGLI INVESTIMENTI DEI GESTORI DEGLI IMPIANTI DI RISALITA	0,00	0,00	2.000.000,00	0,00				2.000.000,00	2.000.000,00
32143	ENTRATE IN CONTO CAPITALE RELATIVE A RIENTRI, RECUPERI E REVOCHE DEL FONDO UNICO IMPRESE DA DESTINARE A INTERVENTI PER PICCOLI PRESTITI DI EMERGENZA.	51646	INTERVENTI FINANZIATI CON RIENTRI, RECUPERI, REVOCHE E RESTITUZIONI RELATIVI AL FONDO UNICO DELLE IMPRESE SPESE DI INVESTIMENTO	520,99	0,00		0,00				0,00	520,99
32143	ENTRATE IN CONTO CAPITALE RELATIVE A RIENTRI, RECUPERI E REVOCHE DEL FONDO UNICO IMPRESE DA DESTINARE A INTERVENTI PER PICCOLI PRESTITI DI EMERGENZA.	51650	INTERVENTI PER MICRO-AGEVOLAZIONI ALLE IMPRESE - SPESE DI INVESTIMENTO	146.562,29	0,00		0,00		7.750,00		0,00	138.812,29

Cap. di entrata	Descr.	Capitolo di spesa correlato	Descr.	Risorse vinc. nel risultato di amministrazione al 1/1/2023	Risorse vincolate applicate al bilancio dell'esercizio 2023	Entrate vincolate accertate nell'esercizio 2023	Impegni exerc. 2023 finanziati da entrate vincolate accertate nell'esercizio o da quote vincolate del risultato di amministrazione	Fondo plur. vinc. al 31/12/2023 finanziato da entrate vincolate accertate nell'esercizio o da quote vincolate del risultato di amministrazione	Cancellazione di residui attivi 'vincolati' o eliminazione del vincolo su quote del risultato di amministrazione (+) e cancellazione di residui passivi finanziati da risorse vincolate (-) (gestione dei residui)	Cancellazione nell'esercizio 2023 di impegni finanziari dal fondo plurimennale vincolato dopo l'approvazione del rendiconto dell'esercizio 2022 non rimpagati nell'esercizio 2023	Risorse vincolate nel bilancio al 31/12/2023	Risorse vincolate nel risultato di amministrazione al 31/12/2023
				(a)	(b)	(c)	(d)	(e)	(f)	(g)	(h) = (b) + (c) - (e) - (g)	(i) = (a) + (c) - (d) - (f) - (g)
32145	RECUPERI E RIMBORSI DERIVANTI DA ECONOMIE SU SOMME A DESTINAZIONE VINCOLATA RELATIVE A QUOTE DI COFINANZIAMENTO DEL POR FSE OB.ICO 2014-2020 - ENTRATE CORRENTI	61832	POR FSE 2014/2020 - ASSE A - OCCUPAZIONE - TRASFERIMENTI AAPP - QUOTA UE - SETTORE LAVORO	211.461,33	211.461,33		52.908,10				158.553,23	158.553,23
32145	RECUPERI E RIMBORSI DERIVANTI DA ECONOMIE SU SOMME A DESTINAZIONE VINCOLATA RELATIVE A QUOTE DI COFINANZIAMENTO DEL POR FSE OB.ICO 2014-2020 - ENTRATE CORRENTI	61833	POR FSE 2014/2020 - ASSE A - OCCUPAZIONE - TRASFERIMENTI AAPP - QUOTA STATO - SETTORE LAVORO	146.074,05	146.074,05		36.326,70				109.747,35	109.747,35
32145	RECUPERI E RIMBORSI DERIVANTI DA ECONOMIE SU SOMME A DESTINAZIONE VINCOLATA RELATIVE A QUOTE DI COFINANZIAMENTO DEL POR FSE OB.ICO 2014-2020 - ENTRATE CORRENTI	61834	POR FSE 2014/2020 - ASSE A - OCCUPAZIONE - TRASFERIMENTI AAPP - QUOTA REGIONE TRAMITE RECUPERO ANTICIPAZIONE RISORSE UE E STATO - SETTORE LAVORO	10.857,85	10.857,85		10.857,85			0,00	0,00	0,00
32145	RECUPERI E RIMBORSI DERIVANTI DA ECONOMIE SU SOMME A DESTINAZIONE VINCOLATA RELATIVE A QUOTE DI COFINANZIAMENTO DEL POR FSE OB.ICO 2014-2020 - ENTRATE CORRENTI	61835	POR FSE 2014/2020 - ASSE A - TRASFERIMENTI A IMPRESE - QUOTA UE - SETTORE LAVORO	445.198,03	134.173,28	73.221,65	4.250,00				203.144,93	514.169,68
32145	RECUPERI E RIMBORSI DERIVANTI DA ECONOMIE SU SOMME A DESTINAZIONE VINCOLATA RELATIVE A QUOTE DI COFINANZIAMENTO DEL POR FSE OB.ICO 2014-2020 - ENTRATE CORRENTI	61836	POR FSE 2014/2020 - ASSE A - TRASFERIMENTI A IMPRESE - QUOTA STATO - SETTORE LAVORO	310.672,97	92.214,88	48.900,76	2.918,05				138.197,59	356.655,68
32145	RECUPERI E RIMBORSI DERIVANTI DA ECONOMIE SU SOMME A DESTINAZIONE VINCOLATA RELATIVE A QUOTE DI COFINANZIAMENTO DEL POR FSE OB.ICO 2014-2020 - ENTRATE CORRENTI	61837	POR FSE 2014/2020 - ASSE A - TRASFERIMENTI A IMPRESE - QUOTA REGIONE TRAMITE RECUPERO ANTICIPAZIONE RISORSE UE E STATO - SETTORE LAVORO	134.618,89	35.252,08	8.328,72	705,15				42.875,65	142.242,46

Cap. di entrata	Descr.	Capitolo di spesa correlato	Descr.	Risorse vinc. nel risultato di amministrazione al 1/1/2023	Risorse vincolate applicate al bilancio dell'esercizio 2023	Entrate vincolate accertate nell'esercizio 2023	Impegni exerc. 2023 finanziati da entrate vincolate accertate nell'esercizio o da quote vincolate del risultato di amministrazione	Fondo plur. vinc. al 31/12/2023 finanziato da entrate vincolate accertate nell'esercizio o da quote vincolate del risultato di amministrazione	Cancellazione di residui attivi 'vincolati' o eliminazione del vincolo su quote del risultato di amministrazione (+) e cancellazione di residui passivi finanziati da risorse vincolate (-) (gestione dei residui)	Cancellazione nell'esercizio 2023 di impegni finanziari dal fondo plurimennale vincolato dopo l'approvazione del rendiconto dell'esercizio 2022 non rimpagati nell'esercizio 2023	Risorse vincolate nel bilancio al 31/12/2023	Risorse vincolate nel risultato di amministrazione al 31/12/2023
				(a)	(b)	(c)	(d)	(e)	(f)	(g)	(h) = (b) + (c) - (e) - (f)	(i) = (a) + (c) - (d) - (f) - (g)
32145	RECUPERI E RIMBORSI DERIVANTI DA ECONOMIE SU SOMME A DESTINAZIONE VINCOLATA RELATIVE A QUOTE DI COFINANZIAMENTO DEL POR FSE OB.ICO 2014-2020 - ENTRATE CORRENTI	61838	POR FSE 2014/2020 - ASSE B INCLUSIONE SOCIALE E LOTTA ALLA POVERTA' - QUOTA UE -SETTORE LAVORO	54.642,21	38.689,57	14.205,67	0,00				52.895,24	68.847,88
32145	RECUPERI E RIMBORSI DERIVANTI DA ECONOMIE SU SOMME A DESTINAZIONE VINCOLATA RELATIVE A QUOTE DI COFINANZIAMENTO DEL POR FSE OB.ICO 2014-2020 - ENTRATE CORRENTI	61839	POR FSE 2014/2020 - ASSE B INCLUSIONE SOCIALE E LOTTA ALLA POVERTA' - QUOTA STATO - SETTORE LAVORO	37.517,33	26.564,26	9.753,60	0,00				36.317,86	47.270,93
32145	RECUPERI E RIMBORSI DERIVANTI DA ECONOMIE SU SOMME A DESTINAZIONE VINCOLATA RELATIVE A QUOTE DI COFINANZIAMENTO DEL POR FSE OB.ICO 2014-2020 - ENTRATE CORRENTI	61840	POR FSE 2014/2020 - ASSE B INCLUSIONE SOCIALE E LOTTA ALLA POVERTA' - TRASFERIMENTI CORRENTI A IMPRESE - QUOTA REGIONE - SETTORE LAVORO	18.691,88	12.154,02	4.745,87	0,00				16.899,89	23.437,75
32145	RECUPERI E RIMBORSI DERIVANTI DA ECONOMIE SU SOMME A DESTINAZIONE VINCOLATA RELATIVE A QUOTE DI COFINANZIAMENTO DEL POR FSE OB.ICO 2014-2020 - ENTRATE CORRENTI	61841	POR FSE 2014-2020 - TRASFERIMENTO AAPP - ASSE A OCCUPAZIONE - TRASFERIMENTI CORRENTI A AMMINISTRAZIONI LOCALI - QUOTA UE - SETTORE DSUR	3.999,30	3.999,30	9.787,90	0,00				13.787,20	13.787,20
32145	RECUPERI E RIMBORSI DERIVANTI DA ECONOMIE SU SOMME A DESTINAZIONE VINCOLATA RELATIVE A QUOTE DI COFINANZIAMENTO DEL POR FSE OB.ICO 2014-2020 - ENTRATE CORRENTI	61842	POR FSE 2014-2020 - TRASFERIMENTI AAPP - ASSE A OCCUPAZIONE - TRASFERIMENTI CORRENTI A AMMINISTRAZIONI LOCALI - QUOTA STATO - SETTORE DSUR	2.745,92	2.745,92	6.720,36	0,00				9.466,28	9.466,28
32145	RECUPERI E RIMBORSI DERIVANTI DA ECONOMIE SU SOMME A DESTINAZIONE VINCOLATA RELATIVE A QUOTE DI COFINANZIAMENTO DEL POR FSE OB.ICO 2014-2020 - ENTRATE CORRENTI	61843	POR FSE 2014-2020 - TRASFERIMENTI AAPP - ASSE A OCCUPAZIONE - TRASFERIMENTI CORRENTI A AMMINISTRAZIONI LOCALI - QUOTA REGIONE - SETTORE DSUR	1.253,38	1.253,38	3.067,51	0,00				4.320,89	4.320,89

Cap. di entrata	Descr.	Capitolo di spesa correlato	Descr.	Risorse vinc. nel risultato di amministrazione al 1/1/2023	Risorse vincolate applicate al bilancio dell'esercizio 2023	Entrate vincolate accertate nell'esercizio 2023	Impegni exerc. 2023 finanziati da entrate vincolate accertate nell'esercizio o da quote vincolate del risultato di amministrazione	Fondo plur. vinc. al 31/12/2023 finanziato da entrate vincolate accertate nell'esercizio o da quote vincolate del risultato di amministrazione	Cancellazione di residui attivi 'vincolati' o eliminazione del vincolo su quote del risultato di amministrazione (+) e cancellazione di residui passivi finanziati da risorse vincolate (-) (gestione dei residui)	Cancellazione nell'esercizio 2023 di impegni finanziari dal fondo plurimennale vincolato dopo l'approvazione del rendiconto dell'esercizio 2022 non rimpagati nell'esercizio 2023	Risorse vincolate nel bilancio al 31/12/2023	Risorse vincolate nel risultato di amministrazione al 31/12/2023
				(a)	(b)	(c)	(d)	(e)	(f)	(g)	(h) = (b) + (c) - (e) - (g)	(i) = (a) + (c) - (d) - (f) - (g)
32145	RECUPERI E RIMBORSI DERIVANTI DA ECONOMIE SU SOMME A DESTINAZIONE VINCOLATA RELATIVE A QUOTE DI COFINANZIAMENTO DEL POR FSE OB.ICO 2014-2020 - ENTRATE CORRENTI	61844	POR FSE 2014-2020 - TRASFERIMENTI AAPP - ASSE C ISTRUZIONE E FORMAZIONE - TRASFERIMENTI CORRENTI A AMMINISTRAZIONI LOCALI - QUOTA UE - SETTORE DSUR	97.906,84	97.906,84	51.955,55	0,00				149.862,39	149.862,39
32145	RECUPERI E RIMBORSI DERIVANTI DA ECONOMIE SU SOMME A DESTINAZIONE VINCOLATA RELATIVE A QUOTE DI COFINANZIAMENTO DEL POR FSE OB.ICO 2014-2020 - ENTRATE CORRENTI	61845	POR FSE 2014-2020 - TRASFERIMENTO AAPP - ASSE C ISTRUZIONE E FORMAZIONE - TRASFERIMENTI CORRENTI A AMMINISTRAZIONI LOCALI - QUOTA STATO - SETTORE DSUR	67.222,83	67.222,83	36.081,07	0,00				103.303,90	103.303,90
32145	RECUPERI E RIMBORSI DERIVANTI DA ECONOMIE SU SOMME A DESTINAZIONE VINCOLATA RELATIVE A QUOTE DI COFINANZIAMENTO DEL POR FSE OB.ICO 2014-2020 - ENTRATE CORRENTI	61846	POR FSE 2014-2020 - TRASFERIMENTI AAPP - ASSE C ISTRUZIONE E FORMAZIONE - TRASFERIMENTI CORRENTI A AMMINISTRAZIONI LOCALI - QUOTA REGIONE TRAMITE RECUPERO ANTICIPAZIONE RISORSE UE E STATO - SETTORE DSUR	9.507,80	9.507,80	9.092,36	0,00				18.600,16	18.600,16
32145	RECUPERI E RIMBORSI DERIVANTI DA ECONOMIE SU SOMME A DESTINAZIONE VINCOLATA RELATIVE A QUOTE DI COFINANZIAMENTO DEL POR FSE OB.ICO 2014-2020 - ENTRATE CORRENTI	61847	POR FSE 2014/2020 - TRASFERIMENTO ARDSU - ASSE C ISTRUZIONE E FORMAZIONE - QUOTA UE - SETTORE DSUR	459,16	459,16	127,99	0,00				587,15	587,15
32145	RECUPERI E RIMBORSI DERIVANTI DA ECONOMIE SU SOMME A DESTINAZIONE VINCOLATA RELATIVE A QUOTE DI COFINANZIAMENTO DEL POR FSE OB.ICO 2014-2020 - ENTRATE CORRENTI	61848	POR FSE 2014/2020 - TRASFERIMENTI ARDSU - ASSE C ISTRUZIONE E FORMAZIONE - QUOTA STATO - SETTORE DSUR	315,27	315,27		0,00				315,27	315,27
32145	RECUPERI E RIMBORSI DERIVANTI DA ECONOMIE SU SOMME A DESTINAZIONE VINCOLATA RELATIVE A QUOTE DI COFINANZIAMENTO DEL POR FSE OB.ICO 2014-2020 - ENTRATE CORRENTI	61849	POR FSE 2014/2020 - TRASFERIMENTI ARDSU - REGIONE TRAMITE RECUPERO ANTICIPAZIONE RISORSE UE E STATO - SETTORE DSUR	143,89	143,89		0,00				143,89	143,89

Cap. di entrata	Descr.	Capitolo di spesa correlato	Descr.	Risorse vinc. nel risultato di amministrazione al 1/1/2023	Risorse vincolate applicate al bilancio dell'esercizio 2023	Entrate vincolate accertate nell'esercizio 2023	Impegni exerc. 2023 finanziati da entrate vincolate accertate nell'esercizio o da quote vincolate del risultato di amministrazione	Fondo plur. vinc. al 31/12/2023 finanziato da entrate vincolate accertate nell'esercizio o da quote vincolate del risultato di amministrazione	Cancellazione di residui attivi 'vincolati' o eliminazione del vincolo su quote del risultato di amministrazione (+) e cancellazione di residui passivi finanziati da risorse vincolate (-) (gestione dei residui)	Cancellazione nell'esercizio 2023 di impegni finanziari dal fondo plurimennale vincolato dopo l'approvazione del rendiconto dell'esercizio 2022 non rimpagati nell'esercizio 2023	Risorse vincolate nel bilancio al 31/12/2023	Risorse vincolate nel risultato di amministrazione al 31/12/2023
				(a)	(b)	(c)	(d)	(e)	(f)	(g)	(h) = (b) + (c) - (e) - (f)	(i) = (a) + (c) - (d) - (g) - (h)
32145	RECUPERI E RIMBORSI DERIVANTI DA ECONOMIE SU SOMME A DESTINAZIONE VINCOLATA RELATIVE A QUOTE DI COFINANZIAMENTO DEL POR FSE OB.ICO 2014-2020 - ENTRATE CORRENTI	61850	POR FSE 2014/2020 - ASSE B INCLUSIONE SOCIALE E LOTTA ALLA POVERTA' - SETTORE EDUCAZIONE E ISTRUZIONE - TRASFERIMENTI AAPP - QUOTA UE	61.423,25	0,00	23.050,71	0,00				23.050,71	84.473,96
32145	RECUPERI E RIMBORSI DERIVANTI DA ECONOMIE SU SOMME A DESTINAZIONE VINCOLATA RELATIVE A QUOTE DI COFINANZIAMENTO DEL POR FSE OB.ICO 2014-2020 - ENTRATE CORRENTI	61851	POR FSE 2014/2020 - ASSE B INCLUSIONE SOCIALE E LOTTA ALLA POVERTA' - SETTORE EDUCAZIONE E ISTRUZIONE - TRASFERIMENTI AAPP - QUOTA STATO	42.173,22	0,00	15.826,61	0,00				15.826,61	57.999,83
32145	RECUPERI E RIMBORSI DERIVANTI DA ECONOMIE SU SOMME A DESTINAZIONE VINCOLATA RELATIVE A QUOTE DI COFINANZIAMENTO DEL POR FSE OB.ICO 2014-2020 - ENTRATE CORRENTI	61853	POR FSE 2014/2020 - ASSE A OCCUPAZIONE - QUOTA UE - SETTORE PROGRAMMAZIONE FORMAZIONE STRATEGICA - ATTIVITA' PERCORSI ITS	17.743,11	17.743,11	66.754,09	0,00				84.497,20	84.497,20
32145	RECUPERI E RIMBORSI DERIVANTI DA ECONOMIE SU SOMME A DESTINAZIONE VINCOLATA RELATIVE A QUOTE DI COFINANZIAMENTO DEL POR FSE OB.ICO 2014-2020 - ENTRATE CORRENTI	61854	POR FSE 2014/2020 - ASSE A OCCUPAZIONE - QUOTA STATO - SETTORE PROGRAMMAZIONE FORMAZIONE STRATEGICA - ATTIVITA' PERCORSI ITS	12.182,41	12.182,41	45.833,36	0,00				58.015,77	58.015,77
32145	RECUPERI E RIMBORSI DERIVANTI DA ECONOMIE SU SOMME A DESTINAZIONE VINCOLATA RELATIVE A QUOTE DI COFINANZIAMENTO DEL POR FSE OB.ICO 2014-2020 - ENTRATE CORRENTI	61855	POR FSE 2014/2020 - ASSE A OCCUPAZIONE - QUOTA REGIONE - SETTORE PROGRAMMAZIONE FORMAZIONE STRATEGICA - ATTIVITA' PERCORSI ITS	0,00	0,00	20.920,72	0,00				20.920,72	20.920,72
32145	RECUPERI E RIMBORSI DERIVANTI DA ECONOMIE SU SOMME A DESTINAZIONE VINCOLATA RELATIVE A QUOTE DI COFINANZIAMENTO DEL POR FSE OB.ICO 2014-2020 - ENTRATE CORRENTI	61856	POR FSE 2014/2020 - ASSE C ISTRUZIONE E FORMAZIONE - QUOTA UE - SETTORE PROGRAMMAZIONE FORMAZIONE STRATEGICA - AZIONE POLI TECNICO PROFESSIONALI - C.3.2.1.B	12.069,00	10.736,01		0,00				10.736,01	12.069,00

Cap. di entrata	Descr.	Capitolo di spesa correlato	Descr.	Risorse vinc. nel risultato di amministrazione al 1/1/2023	Risorse vincolate applicate al bilancio dell'esercizio 2023	Entrate vincolate accertate nell'esercizio 2023	Impegni exerc. 2023 finanziati da entrate vincolate accertate nell'esercizio o da quote vincolate del risultato di amministrazione	Fondo plur. vinc. al 31/12/2023 finanziato da entrate vincolate accertate nell'esercizio o da quote vincolate del risultato di amministrazione	Cancellazione di residui attivi 'vincolati' o eliminazione del vincolo su quote del risultato di amministrazione (+) e cancellazione di residui passivi finanziati da risorse vincolate (-) (gestione dei residui)	Cancellazione nell'esercizio 2023 di impegni finanziari dal fondo plurimennale vincolato dopo l'approvazione del rendiconto dell'esercizio 2022 non rimpugnati nell'esercizio 2023	Risorse vincolate nel bilancio al 31/12/2023	Risorse vincolate nel risultato di amministrazione al 31/12/2023
				(a)	(b)	(c)	(d)	(e)	(f)	(g)	(h) = (b) + (c) - (e) - (f)	(i) = (a) + (c) - (d) - (f) - (g)
32145	RECUPERI E RIMBORSI DERIVANTI DA ECONOMIE SU SOMME A DESTINAZIONE VINCOLATA RELATIVE A QUOTE DI COFINANZIAMENTO DEL POR FSE OB.ICO 2014-2020 - ENTRATE CORRENTI	61857	POR FSE 2014/2020 - ASSE C ISTRUZIONE E FORMAZIONE -QUOTA STATO - SETTORE PROGRAMMAZIONE FORMAZIONE STRATEGICA - AZIONE POLI TECNICO PROFESSIONALI - C.3.2.1.B	8.286,57	7.371,34		0,00				7.371,34	8.286,57
32145	RECUPERI E RIMBORSI DERIVANTI DA ECONOMIE SU SOMME A DESTINAZIONE VINCOLATA RELATIVE A QUOTE DI COFINANZIAMENTO DEL POR FSE OB.ICO 2014-2020 - ENTRATE CORRENTI	61858	POR FSE 2014/2020 - ASSE C ISTRUZIONE E FORMAZIONE -QUOTA RT - SETTORE PROGRAMMAZIONE FORMAZIONE STRATEGICA - AZIONE POLI TECNICO PROFESSIONALI - C.3.2.1.B	3.782,43	3.352,58		0,00				3.352,58	3.782,43
32145	RECUPERI E RIMBORSI DERIVANTI DA ECONOMIE SU SOMME A DESTINAZIONE VINCOLATA RELATIVE A QUOTE DI COFINANZIAMENTO DEL POR FSE OB.ICO 2014-2020 - ENTRATE CORRENTI	61882	POR FSE 2014/2020 - ASSE B INCLUSIONE SOCIALE E LOTTA ALLA POVERTA' - TRASFERIMENTI AD ALTRI SOGGETTI - QUOTA REGIONE TRAMITE RECUPERO ANTICIPAZIONE RISORSE UE E STATO - AREA SOCIALE	283,15	283,15		0,00				283,15	283,15
32145	RECUPERI E RIMBORSI DERIVANTI DA ECONOMIE SU SOMME A DESTINAZIONE VINCOLATA RELATIVE A QUOTE DI COFINANZIAMENTO DEL POR FSE OB.ICO 2014-2020 - ENTRATE CORRENTI	61920	POR FSE 2014-2020 - TRASFERIMENTI A SOGGETTI PRIVATI - ASSE C ISTRUZIONE E FORMAZIONE - QUOTA UE - SETTORE DSUR	344,78	344,78		0,00				344,78	344,78
32145	RECUPERI E RIMBORSI DERIVANTI DA ECONOMIE SU SOMME A DESTINAZIONE VINCOLATA RELATIVE A QUOTE DI COFINANZIAMENTO DEL POR FSE OB.ICO 2014-2020 - ENTRATE CORRENTI	61921	POR FSE 2014-2020 - TRASFERIMENTI A SOGGETTI PRIVATI - ASSE C ISTRUZIONE E FORMAZIONE - QUOTA STATO - SETTORE DSUR	236,73	236,73		0,00				236,73	236,73
32145	RECUPERI E RIMBORSI DERIVANTI DA ECONOMIE SU SOMME A DESTINAZIONE VINCOLATA RELATIVE A QUOTE DI COFINANZIAMENTO DEL POR FSE OB.ICO 2014-2020 - ENTRATE CORRENTI	61930	POR FSE 2014/2020 - ASSE A - OCCUPAZIONE - ACQUISTO DI BENI E PRESTAZIONI DI SERVIZI - QUOTA UE - SETTORE LAVORO	4.491,64	4.491,64		0,00				4.491,64	4.491,64

Cap. di entrata	Descr.	Capitolo di spesa correlato	Descr.	Risorse vinc. nel risultato di amministrazione al 1/1/2023	Risorse vincolate applicate al bilancio dell'esercizio 2023	Entrate vincolate accertate nell'esercizio 2023	Impegni exerc. 2023 finanziati da entrate vincolate accertate nell'esercizio o da quote vincolate del risultato di amministrazione	Fondo plur. vinc. al 31/12/2023 finanziato da entrate vincolate accertate nell'esercizio o da quote vincolate del risultato di amministrazione	Cancellazione di residui attivi 'vincolati' o eliminazione del vincolo su quote del risultato di amministrazione (+) e cancellazione di residui passivi finanziati da risorse vincolate (-) (gestione dei residui)	Cancellazione nell'esercizio 2023 di impegni finanziari dal fondo plurimennale vincolato dopo l'approvazione del rendiconto dell'esercizio 2022 non rimpugnati nell'esercizio 2023	Risorse vincolate nel bilancio al 31/12/2023	Risorse vincolate nel risultato di amministrazione al 31/12/2023
				(a)	(b)	(c)	(d)	(e)	(f)	(g)	(h) = (b) + (c) - (e) - (g)	(i) = (a) + (c) - (d) - (f) - (g)
32145	RECUPERI E RIMBORSI DERIVANTI DA ECONOMIE SU SOMME A DESTINAZIONE VINCOLATA RELATIVE A QUOTE DI COFINANZIAMENTO DEL POR FSE OB.ICO 2014-2020 - ENTRATE CORRENTI	61931	POR FSE 2014-2020 - ASSE A - OCCUPAZIONE - ACQUISTO DI BENI E PRESTAZIONI DI SERVIZI - QUOTA STATO - SETTORE LAVORO	3.083,96	3.083,96		0,00				3.083,96	3.083,96
32145	RECUPERI E RIMBORSI DERIVANTI DA ECONOMIE SU SOMME A DESTINAZIONE VINCOLATA RELATIVE A QUOTE DI COFINANZIAMENTO DEL POR FSE OB.ICO 2014-2020 - ENTRATE CORRENTI	61932	POR FSE 2014-2020 - ASSE A - OCCUPAZIONE - ACQUISTO DI BENI E PRESTAZIONI DI SERVIZI - QUOTA REGIONE TRAMITE RECUPERO ANTICIPAZIONE RISORSE UE E STATO - SETTORE LAVORO	1.407,68	1.407,68		0,00				1.407,68	1.407,68
32145	RECUPERI E RIMBORSI DERIVANTI DA ECONOMIE SU SOMME A DESTINAZIONE VINCOLATA RELATIVE A QUOTE DI COFINANZIAMENTO DEL POR FSE OB.ICO 2014-2020 - ENTRATE CORRENTI	61933	POR FSE 2014-2020 - ASSE A - SCHEDA 2.1.3.A - TIROCINI EXTRACURRICULARI - QUOTA UE	9.134,32	7.275,19	105,00	0,00				7.380,19	9.239,32
32145	RECUPERI E RIMBORSI DERIVANTI DA ECONOMIE SU SOMME A DESTINAZIONE VINCOLATA RELATIVE A QUOTE DI COFINANZIAMENTO DEL POR FSE OB.ICO 2014-2020 - ENTRATE CORRENTI	61934	POR FSE 2014-2020 - ASSE A - SCHEDA 2.1.3.A - TIROCINI EXTRACURRICULARI - QUOTA STATO	6.271,61	4.995,14	72,09	0,00				5.067,23	6.343,70
32145	RECUPERI E RIMBORSI DERIVANTI DA ECONOMIE SU SOMME A DESTINAZIONE VINCOLATA RELATIVE A QUOTE DI COFINANZIAMENTO DEL POR FSE OB.ICO 2014-2020 - ENTRATE CORRENTI	61935	POR FSE 2014-2020 - ASSE A - SCHEDA 2.1.3.A - TIROCINI EXTRACURRICULARI - QUOTA REGIONE TRAMITE RECUPERO ANTICIPAZIONE RISORSE UE E STATO	2.657,77	2.075,12		0,00				2.075,12	2.657,77
32145	RECUPERI E RIMBORSI DERIVANTI DA ECONOMIE SU SOMME A DESTINAZIONE VINCOLATA RELATIVE A QUOTE DI COFINANZIAMENTO DEL POR FSE OB.ICO 2014-2020 - ENTRATE CORRENTI	61936	POR FSE 2014-2020 - ASSE A - SCHEDA 2.1.3.A - TIROCINI EXTRACURRICULARI PRESSO PP.AA. - QUOTA UE	450,00	450,00		0,00				450,00	450,00

Cap. di entrata	Descr.	Capitolo di spesa correlato	Descr.	Risorse vinc. nel risultato di amministrazione al 1/1/2023	Risorse vincolate applicate al bilancio dell'esercizio 2023	Entrate vincolate accertate nell'esercizio 2023	Impegni exerc. 2023 finanziati da entrate vincolate accertate nell'esercizio o da quote vincolate del risultato di amministrazione	Fondo plur. vinc. al 31/12/2023 finanziato da entrate vincolate accertate nell'esercizio o da quote vincolate del risultato di amministrazione	Cancellazione di residui attivi "vincolati" o eliminazione del vincolo su quote del risultato di amministrazione (+) e cancellazione di residui passivi finanziati da risorse vincolate (-) (gestione dei residui)	Cancellazione nell'esercizio 2023 di impegni finanziari dal fondo plurimennale vincolato dopo l'approvazione del rendiconto dell'esercizio 2022 non rimpugnati nell'esercizio 2023	Risorse vincolate nel bilancio al 31/12/2023	Risorse vincolate nel risultato di amministrazione al 31/12/2023
				(a)	(b)	(c)	(d)	(e)	(f)	(g)	(h) = (b) + (c) - (e) - (f)	(i) = (a) + (c) - (d) - (g)
32145	RECUPERI E RIMBORSI DERIVANTI DA ECONOMIE SU SOMME A DESTINAZIONE VINCOLATA RELATIVE A QUOTE DI COFINANZIAMENTO DEL POR FSE OB.ICO 2014-2020 - ENTRATE CORRENTI	61937	POR FSE 2014-2020 - ASSE A - SCHEDA 2.1.3.A - TIROCINI EXTRACURRICULARI PRESSO PP.AA. - QUOTA STATO	308,97	308,97		0,00				308,97	308,97
32145	RECUPERI E RIMBORSI DERIVANTI DA ECONOMIE SU SOMME A DESTINAZIONE VINCOLATA RELATIVE A QUOTE DI COFINANZIAMENTO DEL POR FSE OB.ICO 2014-2020 - ENTRATE CORRENTI	61938	POR FSE 2014-2020 - ASSE A - SCHEDA 2.1.3.A - TIROCINI EXTRACURRICULARI PRESSO PP.AA. - QUOTA REGIONE TRAMITE RECUPERO ANTICIPAZIONE RISORSE UE E STATO	141,03	141,03		0,00				141,03	141,03
32145	RECUPERI E RIMBORSI DERIVANTI DA ECONOMIE SU SOMME A DESTINAZIONE VINCOLATA RELATIVE A QUOTE DI COFINANZIAMENTO DEL POR FSE OB.ICO 2014-2020 - ENTRATE CORRENTI	61961	POR FSE 2014/2020 - ASSE C ISTRUZIONE E FORMAZIONE -QUOTA UE - SETTORE PROGRAMMAZIONE FORMAZIONE STRATEGICA - AZIONE RAFFORZAMENTO ISTITUTI TECNICI E PROFESSIONALI - C.3.2.2.A	29.589,88	29.589,88	13.002,30	0,00				42.592,18	42.592,18
32145	RECUPERI E RIMBORSI DERIVANTI DA ECONOMIE SU SOMME A DESTINAZIONE VINCOLATA RELATIVE A QUOTE DI COFINANZIAMENTO DEL POR FSE OB.ICO 2014-2020 - ENTRATE CORRENTI	61962	POR FSE 2014/2020 - ASSE C ISTRUZIONE E FORMAZIONE -QUOTA STATO - SETTORE PROGRAMMAZIONE FORMAZIONE STRATEGICA - AZIONE RAFFORZAMENTO ISTITUTI TECNICI E PROFESSIONALI - C.3.2.2.A	20.316,41	20.316,41	8.927,38	0,00				29.243,79	29.243,79
32145	RECUPERI E RIMBORSI DERIVANTI DA ECONOMIE SU SOMME A DESTINAZIONE VINCOLATA RELATIVE A QUOTE DI COFINANZIAMENTO DEL POR FSE OB.ICO 2014-2020 - ENTRATE CORRENTI	61963	POR FSE 2014/2020 - ASSE C ISTRUZIONE E FORMAZIONE -QUOTA RT - SETTORE PROGRAMMAZIONE FORMAZIONE STRATEGICA - AZIONE RAFFORZAMENTO ISTITUTI TECNICI E PROFESSIONALI - C.3.2.2.A	9.273,47	9.273,47	4.074,91	0,00				13.348,38	13.348,38
32145	RECUPERI E RIMBORSI DERIVANTI DA ECONOMIE SU SOMME A DESTINAZIONE VINCOLATA RELATIVE A QUOTE DI COFINANZIAMENTO DEL POR FSE OB.ICO 2014-2020 - ENTRATE CORRENTI	61964	POR FSE 2014/2020 - ASSE A OCCUPAZIONE - QUOTA UE - SETTORE ISTRUZIONE E EDUCAZIONE - TRASFERIMENTO ALTRI SOGGETTI	107,71	107,71		0,00				107,71	107,71

Cap. di entrata	Descr.	Capitolo di spesa correlato	Descr.	Risorse vinc. nel risultato di amministrazione al 1/1/2023	Risorse vincolate applicate al bilancio dell'esercizio 2023	Entrate vincolate accertate nell'esercizio 2023	Impegni exerc. 2023 finanziati da entrate vincolate accertate nell'esercizio o da quote vincolate del risultato di amministrazione	Fondo plur. vinc. al 31/12/2023 finanziato da entrate vincolate accertate nell'esercizio o da quote vincolate del risultato di amministrazione	Cancellazione di residui attivi 'vincolati' o eliminazione del vincolo su quote del risultato di amministrazione (+) e cancellazione di residui passivi finanziati da risorse vincolate (-) (gestione dei residui)	Cancellazione nell'esercizio 2023 di impegni finanziari dal fondo plurennale vincolato dopo l'approvazione del rendiconto dell'esercizio 2022 non rimpugnati nell'esercizio 2023	Risorse vincolate nel bilancio al 31/12/2023	Risorse vincolate nel risultato di amministrazione al 31/12/2023
				(a)	(b)	(c)	(d)	(e)	(f)	(g)	(h) = (a) + (c) - (e) - (g)	(i) = (a) + (c) - (d) - (f) - (g)
32145	RECUPERI E RIMBORSI DERIVANTI DA ECONOMIE SU SOMME A DESTINAZIONE VINCOLATA RELATIVE A QUOTE DI COFINANZIAMENTO DEL POR FSE OB.ICO 2014-2020 - ENTRATE CORRENTI	61965	POR FSE 2014/2020 - ASSE A OCCUPAZIONE - QUOTA STATO - SETTORE ISTRUZIONE E EDUCAZIONE - TRASFERIMENTO ALTRI SOGGETTI	74,95	74,95		0,00				74,95	74,95
32145	RECUPERI E RIMBORSI DERIVANTI DA ECONOMIE SU SOMME A DESTINAZIONE VINCOLATA RELATIVE A QUOTE DI COFINANZIAMENTO DEL POR FSE OB.ICO 2014-2020 - ENTRATE CORRENTI	61966	POR FSE 2014/2020 - ASSE A OCCUPAZIONE - QUOTA REGIONE - SETTORE ISTRUZIONE E EDUCAZIONE - TRASFERIMENTI ALTRI SOGGETTI	41,44	41,44		0,00				41,44	41,44
32145	RECUPERI E RIMBORSI DERIVANTI DA ECONOMIE SU SOMME A DESTINAZIONE VINCOLATA RELATIVE A QUOTE DI COFINANZIAMENTO DEL POR FSE OB.ICO 2014-2020 - ENTRATE CORRENTI	61978	POR FSE 2014/2020 - TRASFERIMENTI AAPP - ASSE C ISTRUZIONE E FORMAZIONE - QUOTA REGIONE - SETTORE DSUR	20.408,25	20.408,25	7.470,88	0,00				27.879,13	27.879,13
32145	RECUPERI E RIMBORSI DERIVANTI DA ECONOMIE SU SOMME A DESTINAZIONE VINCOLATA RELATIVE A QUOTE DI COFINANZIAMENTO DEL POR FSE OB.ICO 2014-2020 - ENTRATE CORRENTI	61983	POR FSE 2014/2020 - ASSE B INCLUSIONE SOCIALE E LOTTA ALLA POVERTA' - SETTORE EDUCAZIONE E ISTRUZIONE - TRASFERIMENTI AAPP - QUOTA REGIONE	19.219,15	0,00	7.224,06	0,00				7.224,06	26.443,21
32145	RECUPERI E RIMBORSI DERIVANTI DA ECONOMIE SU SOMME A DESTINAZIONE VINCOLATA RELATIVE A QUOTE DI COFINANZIAMENTO DEL POR FSE OB.ICO 2014-2020 - ENTRATE CORRENTI	61996	POR FSE 2014-2020 - TRASFERIMENTO AAPP - ASSE A OCCUPAZIONE - ENTI NAZIONALI DI RICERCA - TRASFERIMENTI CORRENTI A AMMINISTRAZIONI CENTRALI - QUOTA UE - SETTORE DSUR	820,96	820,96	25.942,89	0,00				26.763,85	26.763,85
32145	RECUPERI E RIMBORSI DERIVANTI DA ECONOMIE SU SOMME A DESTINAZIONE VINCOLATA RELATIVE A QUOTE DI COFINANZIAMENTO DEL POR FSE OB.ICO 2014-2020 - ENTRATE CORRENTI	61997	POR FSE 2014-2020 - TRASFERIMENTI AAPP - ASSE A OCCUPAZIONE - ENTI NAZIONALI DI RICERCA - TRASFERIMENTI CORRENTI A AMMINISTRAZIONI CENTRALI - QUOTA STATO - SETTORE DSUR	563,66	563,66	17.812,38	0,00				18.376,04	18.376,04

Cap. di entrata	Descr.	Capitolo di spesa correlato	Descr.	Risorse vinc. nel risultato di amministrazione al 1/1/2023	Risorse vincolate applicate al bilancio dell'esercizio 2023	Entrate vincolate accertate nell'esercizio 2023	Impegni exerc. 2023 finanziati da entrate vincolate accertate nell'esercizio o da quote vincolate del risultato di amministrazione	Fondo plur. vinc. al 31/12/2023 finanziato da entrate vincolate accertate nell'esercizio o da quote vincolate del risultato di amministrazione	Cancellazione di residui attivi 'vincolati' o eliminazione del vincolo su quote del risultato di amministrazione (+) e cancellazione di residui passivi finanziati da risorse vincolate (-) (gestione dei residui)	Cancellazione nell'esercizio 2023 di impegni finanziari dal fondo plurimennale vincolato dopo l'approvazione del rendiconto dell'esercizio 2022 non rimpugnati nell'esercizio 2023	Risorse vincolate nel bilancio al 31/12/2023	Risorse vincolate nel risultato di amministrazione al 31/12/2023
				(a)	(b)	(c)	(d)	(e)	(f)	(g)	(h) = (b) + (c) - (e) - (f)	(i) = (a) + (c) - (d) - (f) - (g)
32145	RECUPERI E RIMBORSI DERIVANTI DA ECONOMIE SU SOMME A DESTINAZIONE VINCOLATA RELATIVE A QUOTE DI COFINANZIAMENTO DEL POR FSE OB.ICO 2014-2020 - ENTRATE CORRENTI	61998	POR FSE 2014-2020 - TRASFERIMENTI AAPP - ASSE A OCCUPAZIONE - TRASFERIMENTI CORRENTI A AMMINISTRAZIONI CENTRALI - ENTI NAZIONALI DI RICERCA - QUOTA REGIONE - SETTORE DSUR	257,29	257,29	8.130,50	0,00				8.387,79	8.387,79
32145	RECUPERI E RIMBORSI DERIVANTI DA ECONOMIE SU SOMME A DESTINAZIONE VINCOLATA RELATIVE A QUOTE DI COFINANZIAMENTO DEL POR FSE OB.ICO 2014-2020 - ENTRATE CORRENTI	61999	POR FSE 2014-2020 - TRASFERIMENTI AAPP - ASSE C ISTRUZIONE E FORMAZIONE - ENTI NAZIONALI DI RICERCA - TRASFERIMENTI CORRENTI A AMMINISTRAZIONI CENTRALI - QUOTA UE - SETTORE DSUR	0,00	0,00	4.105,78	0,00				4.105,78	4.105,78
32145	RECUPERI E RIMBORSI DERIVANTI DA ECONOMIE SU SOMME A DESTINAZIONE VINCOLATA RELATIVE A QUOTE DI COFINANZIAMENTO DEL POR FSE OB.ICO 2014-2020 - ENTRATE CORRENTI	62023	POR FSE 2014-2020 - TRASFERIMENTO AAPP - ASSE C ISTRUZIONE E FORMAZIONE - TRASFERIMENTI CORRENTI A AMMINISTRAZIONI CENTRALI - ENTI NAZIONALI DI RICERCA - QUOTA STATO - SETTORE DSUR	0,00	0,00	2.819,03	0,00				2.819,03	2.819,03
32145	RECUPERI E RIMBORSI DERIVANTI DA ECONOMIE SU SOMME A DESTINAZIONE VINCOLATA RELATIVE A QUOTE DI COFINANZIAMENTO DEL POR FSE OB.ICO 2014-2020 - ENTRATE CORRENTI	62024	POR FSE 2014-2020 - TRASFERIMENTI AAPP - ASSE C ISTRUZIONE E FORMAZIONE - ENTI NAZIONALI DI RICERCA - TRASFERIMENTI CORRENTI A AMMINISTRAZIONI CENTRALI - QUOTA REGIONE TRAMITE RECUPERO ANTICIPAZIONE RISORSE UE E STATO - SETTORE DSUR	0,00	0,00	1.286,75	0,00				1.286,75	1.286,75
32145	RECUPERI E RIMBORSI DERIVANTI DA ECONOMIE SU SOMME A DESTINAZIONE VINCOLATA RELATIVE A QUOTE DI COFINANZIAMENTO DEL POR FSE OB.ICO 2014-2020 - ENTRATE CORRENTI	62027	POR FSE 2014-2020 - ASSE A OCCUPAZIONE - QUOTA UE - SETTORE PROGRAMMAZIONE FORMAZIONE STRATEGICA - ATTIVITA' PERCORSI E SERVIZI INTEGRATI PER LA CREAZIONE DI IMPRESA E DI LAVORO AUTONOMO A112A - TRASFERIMENTI IMPRESE	16.129,86	16.129,86		0,00				16.129,86	16.129,86
32145	RECUPERI E RIMBORSI DERIVANTI DA ECONOMIE SU SOMME A DESTINAZIONE VINCOLATA RELATIVE A QUOTE DI COFINANZIAMENTO DEL POR FSE OB.ICO 2014-2020 - ENTRATE CORRENTI	62028	POR FSE 2014-2020 - ASSE A OCCUPAZIONE - QUOTA STATO - SETTORE PROGRAMMAZIONE FORMAZIONE STRATEGICA - ATTIVITA' PERCORSI E SERVIZI INTEGRATI PER LA CREAZIONE DI IMPRESA E DI LAVORO AUTONOMO A112A - TRASFERIMENTI IMPRESE	11.074,76	11.074,76		0,00				11.074,76	11.074,76

Cap. di entrata	Descr.	Capitolo di spesa correlato	Descr.	Risorse vinc. nel risultato di amministrazione al 1/1/2023	Risorse vincolate applicate al bilancio dell'esercizio 2023	Entrate vincolate accertate nell'esercizio 2023	Impegni exerc. 2023 finanziati da entrate vincolate accertate nell'esercizio o da quote vincolate del risultato di amministrazione	Fondo plur. vinc. al 31/12/2023 finanziato da entrate vincolate accertate nell'esercizio o da quote vincolate del risultato di amministrazione	Cancellazione di residui attivi 'vincolati' o eliminazione del vincolo su quote del risultato di amministrazione (+) e cancellazione di residui passivi finanziati da risorse vincolate (-) (gestione dei residui)	Cancellazione nell'esercizio 2023 di impegni finanziari dal fondo plurennale vincolato dopo l'approvazione del rendiconto dell'esercizio 2022 non rimpugnati nell'esercizio 2023	Risorse vincolate nel bilancio al 31/12/2023	Risorse vincolate nel risultato di amministrazione al 31/12/2023
				(a)	(b)	(c)	(d)	(e)	(f)	(g)	(h) = (b) + (c) - (e) - (f) - (g)	(i) = (a) + (c) - (d) - (e) - (f) - (g)
32145	RECUPERI E RIMBORSI DERIVANTI DA ECONOMIE SU SOMME A DESTINAZIONE VINCOLATA RELATIVE A QUOTE DI COFINANZIAMENTO DEL POR FSE OB.ICO 2014-2020 - ENTRATE CORRENTI	62029	POR FSE 2014/2020 - ASSE A OCCUPAZIONE - QUOTA RT TRAMITE RECUPERO ANTICIPAZIONE - SETTORE PROGRAMMAZIONE FORMAZIONE STRATEGICA - ATTIVITA' PERCORSI E SERVIZI INTEGRATI PER LA CREAZIONE DI IMPRESA E DI LAVORO AUTONOMO A112A - TRASFERIMENTI IMPRESE	5.055,10	5.055,10		0,00				5.055,10	5.055,10
32145	RECUPERI E RIMBORSI DERIVANTI DA ECONOMIE SU SOMME A DESTINAZIONE VINCOLATA RELATIVE A QUOTE DI COFINANZIAMENTO DEL POR FSE OB.ICO 2014-2020 - ENTRATE CORRENTI	62030	POR FSE 2014/2020 - ASSE A OCCUPAZIONE - QUOTA UE - SETTORE PROGRAMMAZIONE FORMAZIONE STRATEGICA - ATTIVITA' PERCORSI E SERVIZI INTEGRATI PER LA CREAZIONE DI IMPRESA E DI LAVORO AUTONOMO A212A - TRASFERIMENTI IMPRESE	67.578,14	67.578,14		0,00				67.578,14	67.578,14
32145	RECUPERI E RIMBORSI DERIVANTI DA ECONOMIE SU SOMME A DESTINAZIONE VINCOLATA RELATIVE A QUOTE DI COFINANZIAMENTO DEL POR FSE OB.ICO 2014-2020 - ENTRATE CORRENTI	62031	POR FSE 2014/2020 - ASSE A OCCUPAZIONE - QUOTA STATO - SETTORE PROGRAMMAZIONE FORMAZIONE STRATEGICA - ATTIVITA' PERCORSI E SERVIZI INTEGRATI PER LA CREAZIONE DI IMPRESA E DI LAVORO AUTONOMO A212A - TRASFERIMENTI IMPRESE	46.399,16	46.399,16		0,00				46.399,16	46.399,16
32145	RECUPERI E RIMBORSI DERIVANTI DA ECONOMIE SU SOMME A DESTINAZIONE VINCOLATA RELATIVE A QUOTE DI COFINANZIAMENTO DEL POR FSE OB.ICO 2014-2020 - ENTRATE CORRENTI	62032	POR FSE 2014/2020 - ASSE A OCCUPAZIONE - QUOTA RT TRAMITE RECUPERO ANTICIPAZIONE - SETTORE PROGRAMMAZIONE FORMAZIONE STRATEGICA - ATTIVITA' PERCORSI E SERVIZI INTEGRATI PER LA CREAZIONE DI IMPRESA E DI LAVORO AUTONOMO A212A - TRASFERIMENTI IMPRESE	21.179,00	21.179,00		0,00				21.179,00	21.179,00
32145	RECUPERI E RIMBORSI DERIVANTI DA ECONOMIE SU SOMME A DESTINAZIONE VINCOLATA RELATIVE A QUOTE DI COFINANZIAMENTO DEL POR FSE OB.ICO 2014-2020 - ENTRATE CORRENTI	62033	POR FSE 2014/2020 - ASSE A OCCUPAZIONE - QUOTA UE - SETTORE PROGRAMMAZIONE FORMAZIONE STRATEGICA - ATTIVITA' INTERVENTI DI FORMAZIONE A FAVORE DEGLI OCCUPATI A411C - TRASFERIMENTI A IMPRESE	13.503,30	13.503,30	1.256,23	0,00				14.759,53	14.759,53
32145	RECUPERI E RIMBORSI DERIVANTI DA ECONOMIE SU SOMME A DESTINAZIONE VINCOLATA RELATIVE A QUOTE DI COFINANZIAMENTO DEL POR FSE OB.ICO 2014-2020 - ENTRATE CORRENTI	62034	POR FSE 2014/2020 - ASSE A OCCUPAZIONE - QUOTA STATO - SETTORE PROGRAMMAZIONE FORMAZIONE STRATEGICA - ATTIVITA' INTERVENTI DI FORMAZIONE A FAVORE DEGLI OCCUPATI A411C - TRASFERIMENTI A IMPRESE	5.874,88	5.874,88	862,52	0,00				6.737,40	6.737,40

Cap. di entrata	Descr.	Capitolo di spesa correlato	Descr.	Risorse vinc. nel risultato di amministrazione al 1/1/2023	Risorse vincolate applicate al bilancio dell'esercizio 2023	Entrate vincolate accertate nell'esercizio 2023	Impegni exerc. 2023 finanziati da entrate vincolate accertate nell'esercizio o da quote vincolate del risultato di amministrazione	Fondo plur. vinc. al 31/12/2023 finanziato da entrate vincolate accertate nell'esercizio o da quote vincolate del risultato di amministrazione	Cancellazione di residui attivi 'vincolati' o eliminazione del vincolo su quote del risultato di amministrazione (+) e cancellazione di residui passivi finanziati da risorse vincolate (-) (gestione dei residui)	Cancellazione nell'esercizio 2023 di impegni finanziari dal fondo plurennale vincolato dopo l'approvazione del rendiconto dell'esercizio 2022 non rimpugnati nell'esercizio 2023	Risorse vincolate nel bilancio al 31/12/2023	Risorse vincolate nel risultato di amministrazione al 31/12/2023
				(a)	(b)	(c)	(d)	(e)	(f)	(g)	(h) = (b) + (c) - (e) - (g)	(i) = (a) + (c) - (d) - (f) - (g)
32145	RECUPERI E RIMBORSI DERIVANTI DA ECONOMIE SU SOMME A DESTINAZIONE VINCOLATA RELATIVE A QUOTE DI COFINANZIAMENTO DEL POR FSE OB.ICO 2014-2020 - ENTRATE CORRENTI	62035	POR FSE 2014/2020 - ASSE A OCCUPAZIONE - QUOTA RT TRAMITE RECUPERO ANTICIPAZIONE - SETTORE PROGRAMMAZIONE FORMAZIONE STRATEGICA - ATTIVITA' INTERVENTI DI FORMAZIONE A FAVORE DEGLI OCCUPATI A411C - TRASFERIMENTI A IMPRESE	4.231,93	4.231,93	393,70	0,00				4.625,63	4.625,63
32145	RECUPERI E RIMBORSI DERIVANTI DA ECONOMIE SU SOMME A DESTINAZIONE VINCOLATA RELATIVE A QUOTE DI COFINANZIAMENTO DEL POR FSE OB.ICO 2014-2020 - ENTRATE CORRENTI	62036	POR FSE 2014/2020 - ASSE C ISTRUZIONE E FORMAZIONE - SETTORE PROGRAMMAZIONE FORMAZIONE STRATEGICA - ATTIVITA' QUALIFICHE - C311A - TRASFERIMENTI IMPRESE - QUOTA UE	0,00	0,00	23.186,66	0,00				23.186,66	23.186,66
32145	RECUPERI E RIMBORSI DERIVANTI DA ECONOMIE SU SOMME A DESTINAZIONE VINCOLATA RELATIVE A QUOTE DI COFINANZIAMENTO DEL POR FSE OB.ICO 2014-2020 - ENTRATE CORRENTI	62037	POR FSE 2014/2020 - ASSE C ISTRUZIONE E FORMAZIONE - SETTORE PROGRAMMAZIONE FORMAZIONE STRATEGICA - ATTIVITA' QUALIFICHE - C311A - TRASFERIMENTI IMPRESE - QUOTA STATO	0,00	0,00	15.919,95	0,00				15.919,95	15.919,95
32145	RECUPERI E RIMBORSI DERIVANTI DA ECONOMIE SU SOMME A DESTINAZIONE VINCOLATA RELATIVE A QUOTE DI COFINANZIAMENTO DEL POR FSE OB.ICO 2014-2020 - ENTRATE CORRENTI	62039	POR FSE 2014/2020 - ASSE C ISTRUZIONE E FORMAZIONE - SETTORE PROGRAMMAZIONE FORMAZIONE STRATEGICA - ATTIVITA' IFTS-C321A - TRASFERIMENTI IMPRESE - QUOTA UE	1.351,86	1.351,86	2.608,03	0,00				3.959,89	3.959,89
32145	RECUPERI E RIMBORSI DERIVANTI DA ECONOMIE SU SOMME A DESTINAZIONE VINCOLATA RELATIVE A QUOTE DI COFINANZIAMENTO DEL POR FSE OB.ICO 2014-2020 - ENTRATE CORRENTI	62040	POR FSE 2014/2020 - ASSE C ISTRUZIONE E FORMAZIONE - SETTORE PROGRAMMAZIONE FORMAZIONE STRATEGICA - ATTIVITA' IFTS-C321A - TRASFERIMENTI IMPRESE - QUOTA STATO	928,19	928,19	1.790,67	0,00				2.718,86	2.718,86
32145	RECUPERI E RIMBORSI DERIVANTI DA ECONOMIE SU SOMME A DESTINAZIONE VINCOLATA RELATIVE A QUOTE DI COFINANZIAMENTO DEL POR FSE OB.ICO 2014-2020 - ENTRATE CORRENTI	62041	POR FSE 2014/2020 - ASSE C ISTRUZIONE E FORMAZIONE - SETTORE PROGRAMMAZIONE FORMAZIONE STRATEGICA - ATTIVITA' IFTS-C321A - TRASFERIMENTI IMPRESE - QUOTA RT TRAMITE RECUPERO ANTICIPAZIONE	5.447,53	5.447,53	817,36	0,00				6.264,89	6.264,89

Cap. di entrata	Descr.	Capitolo di spesa correlato	Descr.	Risorse vinc. nel risultato di amministrazione al 1/1/2023	Risorse vincolate applicate al bilancio dell'esercizio 2023	Entrate vincolate accertate nell'esercizio 2023	Impegni exerc. 2023 finanziati da entrate vincolate accertate nell'esercizio o da quote vincolate del risultato di amministrazione	Fondo plur. vinc. al 31/12/2023 finanziato da entrate vincolate accertate nell'esercizio o da quote vincolate del risultato di amministrazione	Cancellazione di residui attivi 'vincolati' o eliminazione del vincolo su quote del risultato di amministrazione (+) e cancellazione di residui passivi finanziati da risorse vincolate (-) (gestione dei residui)	Cancellazione nell'esercizio 2023 di impegni finanziari dal fondo plurimennale vincolato dopo l'approvazione del rendiconto dell'esercizio 2022 non rimpagati nell'esercizio 2023	Risorse vincolate nel bilancio al 31/12/2023	Risorse vincolate nel risultato di amministrazione al 31/12/2023
				(a)	(b)	(c)	(d)	(e)	(f)	(g)	(h) = (b) + (c) - (e) - (g)	(i) = (a) + (c) - (d) - (f) - (g)
32145	RECUPERI E RIMBORSI DERIVANTI DA ECONOMIE SU SOMME A DESTINAZIONE VINCOLATA RELATIVE A QUOTE DI COFINANZIAMENTO DEL POR FSE OB.ICO 2014-2020 - ENTRATE CORRENTI	62042	POR FSE 2014-2020 - ASSE A - SCHEDE 2.1.3.A - TIROCINI EXTRACURRICULARI - QUOTA REGIONE	564,12	564,12	32,91	0,00				597,03	597,03
32145	RECUPERI E RIMBORSI DERIVANTI DA ECONOMIE SU SOMME A DESTINAZIONE VINCOLATA RELATIVE A QUOTE DI COFINANZIAMENTO DEL POR FSE OB.ICO 2014-2020 - ENTRATE CORRENTI	62043	POR FSE 2014-20 - ASSE A.4.1.1.A - AZIONI DI OUTPLACEMENT - TRASFERIMENTI A IMPRESE - QUOTA UE	5.415,89	5.415,89		0,00				5.415,89	5.415,89
32145	RECUPERI E RIMBORSI DERIVANTI DA ECONOMIE SU SOMME A DESTINAZIONE VINCOLATA RELATIVE A QUOTE DI COFINANZIAMENTO DEL POR FSE OB.ICO 2014-2020 - ENTRATE CORRENTI	62044	POR FSE 2014-20 - ASSE A.4.1.1.A - AZIONI DI OUTPLACEMENT - TRASFERIMENTI A IMPRESE - QUOTA STATO	3.718,54	3.718,54		0,00				3.718,54	3.718,54
32145	RECUPERI E RIMBORSI DERIVANTI DA ECONOMIE SU SOMME A DESTINAZIONE VINCOLATA RELATIVE A QUOTE DI COFINANZIAMENTO DEL POR FSE OB.ICO 2014-2020 - ENTRATE CORRENTI	62046	POR FSE 2014-20 - ASSE A.4.1.1.B - FORMAZIONE CONTINUA PER IMPRENDITORI E PROFESSIONISTI - TRASFERIMENTI A FAM - QUOTA UE	12.277,96	12.277,96	440,00	0,00				12.717,96	12.717,96
32145	RECUPERI E RIMBORSI DERIVANTI DA ECONOMIE SU SOMME A DESTINAZIONE VINCOLATA RELATIVE A QUOTE DI COFINANZIAMENTO DEL POR FSE OB.ICO 2014-2020 - ENTRATE CORRENTI	62047	POR FSE 2014-20 - ASSE A.4.1.1.B - FORMAZIONE CONTINUA PER IMPRENDITORI E PROFESSIONISTI - TRASFERIMENTI A FAM - QUOTA STATO.	8.430,04	8.430,04	302,10	0,00				8.732,14	8.732,14
32145	RECUPERI E RIMBORSI DERIVANTI DA ECONOMIE SU SOMME A DESTINAZIONE VINCOLATA RELATIVE A QUOTE DI COFINANZIAMENTO DEL POR FSE OB.ICO 2014-2020 - ENTRATE CORRENTI	62048	POR FSE 2014-20 - ASSE A.4.1.1.B - FORMAZIONE CONTINUA PER IMPRENDITORI E PROFESSIONISTI - TRASFERIMENTI A FAM - QUOTA RT TRAMITE RECUPERO ANTICIPAZIONE	3.278,46	3.278,46	68,95	0,00				3.347,41	3.347,41

Cap. di entrata	Descr.	Capitolo di spesa correlato	Descr.	Risorse vinc. nel risultato di amministrazione al 1/1/2023	Risorse vincolate applicate al bilancio dell'esercizio 2023	Entrate vincolate accertate nell'esercizio 2023	Impegni exerc. 2023 finanziati da entrate vincolate accertate nell'esercizio o da quote vincolate del risultato di amministrazione	Fondo plur. vinc. al 31/12/2023 finanziato da entrate vincolate accertate nell'esercizio o da quote vincolate del risultato di amministrazione	Cancellazione di residui attivi 'vincolati' o eliminazione del vincolo su quote del risultato di amministrazione (+) e cancellazione di residui passivi finanziati da risorse vincolate (-) (gestione dei residui)	Cancellazione nell'esercizio 2023 di impegni finanziari dal fondo plurimennale vincolato dopo l'approvazione del rendiconto dell'esercizio 2022 non rimpagati nell'esercizio 2023	Risorse vincolate nel bilancio al 31/12/2023	Risorse vincolate nel risultato di amministrazione al 31/12/2023
				(a)	(b)	(c)	(d)	(e)	(f)	(g)	(b)-(b)+(c)-(c)-(f)-(g)	(b)-(a)+(c)-(c)-(d)-(c)-(f)-(g)
32145	RECUPERI E RIMBORSI DERIVANTI DA ECONOMIE SU SOMME A DESTINAZIONE VINCOLATA RELATIVE A QUOTE DI COFINANZIAMENTO DEL POR FSE OB.ICO 2014-2020 - ENTRATE CORRENTI	62061	POR FSE 2014-20 - ASSE A.4.1.1.B - FORMAZIONE CONTINUA - TRASFERIMENTI A IMPRESE - QUOTA UE	2.736,72	2.736,72		0,00				2.736,72	2.736,72
32145	RECUPERI E RIMBORSI DERIVANTI DA ECONOMIE SU SOMME A DESTINAZIONE VINCOLATA RELATIVE A QUOTE DI COFINANZIAMENTO DEL POR FSE OB.ICO 2014-2020 - ENTRATE CORRENTI	62062	POR FSE 2014-20 - ASSE A.4.1.1.B - FORMAZIONE CONTINUA - TRASFERIMENTI A IMP - QUOTA STATO.	1.879,03	1.879,03		0,00				1.879,03	1.879,03
32145	RECUPERI E RIMBORSI DERIVANTI DA ECONOMIE SU SOMME A DESTINAZIONE VINCOLATA RELATIVE A QUOTE DI COFINANZIAMENTO DEL POR FSE OB.ICO 2014-2020 - ENTRATE CORRENTI	62064	POR FSE 2014-20 - ASSE C.3.1.1.B - FORMAZIONE PER L'INSERIMENTO LAVORATIVO - TRASFERIMENTI A IMP - QUOTA UE	0,00	0,00	30.911,86	0,00				30.911,86	30.911,86
32145	RECUPERI E RIMBORSI DERIVANTI DA ECONOMIE SU SOMME A DESTINAZIONE VINCOLATA RELATIVE A QUOTE DI COFINANZIAMENTO DEL POR FSE OB.ICO 2014-2020 - ENTRATE CORRENTI	62065	POR FSE 2014-20 - ASSE C.3.1.1.B - FORMAZIONE PER L'INSERIMENTO LAVORATIVO - TRASFERIMENTI A IMP - QUOTA STATO.	0,00	0,00	21.224,07	0,00				21.224,07	21.224,07
32145	RECUPERI E RIMBORSI DERIVANTI DA ECONOMIE SU SOMME A DESTINAZIONE VINCOLATA RELATIVE A QUOTE DI COFINANZIAMENTO DEL POR FSE OB.ICO 2014-2020 - ENTRATE CORRENTI	62068	POR FSE 2014-20 - ASSE A.4.1.1.B - FORMAZIONE CONTINUA PER IMPRENDITORI E PROFESSIONISTI - TRASFERIMENTI A FAM - QUOTA RT TRAMITE RECUPERO ANTICIPAZIONE	171,42	171,42		0,00				171,42	171,42
32145	RECUPERI E RIMBORSI DERIVANTI DA ECONOMIE SU SOMME A DESTINAZIONE VINCOLATA RELATIVE A QUOTE DI COFINANZIAMENTO DEL POR FSE OB.ICO 2014-2020 - ENTRATE CORRENTI	62069	POR FSE 2014-20 - ASSE C.3.1.1.B - FORMAZIONE INDIVIDUALE PER L'INSERIMENTO LAVORATIVO - TRASFERIMENTI A FAMIGLIE - QUOTA RT TRAMITE RECUPERO ANTICIPAZIONE	78,25	78,25		0,00				78,25	78,25

Cap. di entrata	Descr.	Capitolo di spesa correlato	Descr.	Risorse vinc. nel risultato di amministrazione al 1/1/2023	Risorse vincolate applicate al bilancio dell'esercizio 2023	Entrate vincolate accertate nell'esercizio 2023	Impegni exerc. 2023 finanziati da entrate vincolate accertate nell'esercizio o da quote vincolate del risultato di amministrazione	Fondo plur. vinc. al 31/12/2023 finanziato da entrate vincolate accertate nell'esercizio o da quote vincolate del risultato di amministrazione	Cancellazione di residui attivi 'vincolati' o eliminazione del vincolo su quote del risultato di amministrazione (+) e cancellazione di residui passivi finanziati da risorse vincolate (-) (gestione dei residui)	Cancellazione nell'esercizio 2023 di impegni finanziari dal fondo plurimennale vincolato dopo l'approvazione del rendiconto dell'esercizio 2022 non rimpugnati nell'esercizio 2023	Risorse vincolate nel bilancio al 31/12/2023	Risorse vincolate nel risultato di amministrazione al 31/12/2023
				(a)	(b)	(c)	(d)	(e)	(f)	(g)	(h) = (a) + (c) - (e) + (g)	(i) = (a) + (c) - (d) - (f) + (g)
32145	RECUPERI E RIMBORSI DERIVANTI DA ECONOMIE SU SOMME A DESTINAZIONE VINCOLATA RELATIVE A QUOTE DI COFINANZIAMENTO DEL POR FSE OB.ICO 2014-2020 - ENTRATE CORRENTI	62073	POR FSE 2014/2020 - ASSE C ISTRUZIONE E FORMAZIONE - SETTORE PROGRAMMAZIONE FORMAZIONE STRATEGICA - ATTIVITA' QUALIFICHE - C311A - TRASFERIMENTI IMPRESE - QUOTA RT	0,00	0,00	7.266,68	0,00				7.266,68	7.266,68
32145	RECUPERI E RIMBORSI DERIVANTI DA ECONOMIE SU SOMME A DESTINAZIONE VINCOLATA RELATIVE A QUOTE DI COFINANZIAMENTO DEL POR FSE OB.ICO 2014-2020 - ENTRATE CORRENTI	62107	POR FSE 2014/2020 - ASSE A OCCUPAZIONE - QUOTA UE - SETTORE PROGRAMMAZIONE FORMAZIONE STRATEGICA - ATTIVITA' ALTERNANZA SCUOLA-LAVORO A215A - TRASFERIMENTI A ENTI AMMINISTRAZIONE CENTRALE	41.723,43	41.723,43	2.827,60	0,00				44.551,03	44.551,03
32145	RECUPERI E RIMBORSI DERIVANTI DA ECONOMIE SU SOMME A DESTINAZIONE VINCOLATA RELATIVE A QUOTE DI COFINANZIAMENTO DEL POR FSE OB.ICO 2014-2020 - ENTRATE CORRENTI	62108	POR FSE 2014/2020 - ASSE A OCCUPAZIONE - QUOTA STATO - SETTORE PROGRAMMAZIONE FORMAZIONE STRATEGICA - ATTIVITA' ALTERNANZA SCUOLA-LAVORO A215A - TRASFERIMENTI A ENTI AMMINISTRAZIONE CENTRALE	28.647,31	28.647,31	1.941,42	0,00				30.588,73	30.588,73
32145	RECUPERI E RIMBORSI DERIVANTI DA ECONOMIE SU SOMME A DESTINAZIONE VINCOLATA RELATIVE A QUOTE DI COFINANZIAMENTO DEL POR FSE OB.ICO 2014-2020 - ENTRATE CORRENTI	62109	POR FSE 2014/2020 - ASSE A OCCUPAZIONE - QUOTA RT - SETTORE PROGRAMMAZIONE FORMAZIONE STRATEGICA - ATTIVITA' ALTERNANZA SCUOLA-LAVORO A215A - TRASFERIMENTI A ENTI AMMINISTRAZIONE CENTRALE	12.828,88	12.828,88	886,16	0,00				13.715,04	13.715,04
32145	RECUPERI E RIMBORSI DERIVANTI DA ECONOMIE SU SOMME A DESTINAZIONE VINCOLATA RELATIVE A QUOTE DI COFINANZIAMENTO DEL POR FSE OB.ICO 2014-2020 - ENTRATE CORRENTI	62125	POR FSE 2014-20 - ASSE C.3.1.1.B - FORMAZIONE PER L'INSERIMENTO LAVORATIVO - TRASFERIMENTI A IMP - QUOTA REGIONE	3.896,74	3.896,74	9.687,76	0,00				13.584,50	13.584,50
32145	RECUPERI E RIMBORSI DERIVANTI DA ECONOMIE SU SOMME A DESTINAZIONE VINCOLATA RELATIVE A QUOTE DI COFINANZIAMENTO DEL POR FSE OB.ICO 2014-2020 - ENTRATE CORRENTI	62163	POR FSE 2014/2020 - A.2.1.4 - PERCORSI IEFP - TRASFERIMENTI A IMPRESE - QUOTA UE	0,00	0,00	1.000,00	0,00				1.000,00	1.000,00

Cap. di entrata	Descr.	Capitolo di spesa correlato	Descr.	Risorse vinc. nel risultato di amministrazione al 1/1/2023	Risorse vincolate applicate al bilancio dell'esercizio 2023	Entrate vincolate accertate nell'esercizio 2023	Impegni exerc. 2023 finanziati da entrate vincolate accertate nell'esercizio o da quote vincolate del risultato di amministrazione	Fondo plur. vinc. al 31/12/2023 finanziato da entrate vincolate accertate nell'esercizio o da quote vincolate del risultato di amministrazione	Cancellazione di residui attivi 'vincolati' o eliminazione del vincolo su quote del risultato di amministrazione (+) e cancellazione di residui passivi finanziati da risorse vincolate (-) (gestione dei residui)	Cancellazione nell'esercizio 2023 di impegni finanziari dal fondo plurimennale vincolato dopo l'approvazione del rendiconto dell'esercizio 2022 non rimpugnati nell'esercizio 2023	Risorse vincolate nel bilancio al 31/12/2023	Risorse vincolate nel risultato di amministrazione al 31/12/2023
				(a)	(b)	(c)	(d)	(e)	(f)	(g)	(h) = (b) + (c) - (e) - (f)	(i) = (a) + (c) - (d) - (g)
32145	RECUPERI E RIMBORSI DERIVANTI DA ECONOMIE SU SOMME A DESTINAZIONE VINCOLATA RELATIVE A QUOTE DI COFINANZIAMENTO DEL POR FSE OB.ICO 2014-2020 - ENTRATE CORRENTI	62164	POR FSE 2014/2020 - A.2.1.4 - PERCORSI IEFF - TRASFERIMENTI A IMPRESE - QUOTA STATO	0,00	0,00	686,60	0,00				686,60	686,60
32145	RECUPERI E RIMBORSI DERIVANTI DA ECONOMIE SU SOMME A DESTINAZIONE VINCOLATA RELATIVE A QUOTE DI COFINANZIAMENTO DEL POR FSE OB.ICO 2014-2020 - ENTRATE CORRENTI	62165	POR FSE 2014/2020 - A.2.1.4 - PERCORSI IEFF - TRASFERIMENTI A IMPRESE - QUOTA REGIONE TRAMITE RECUPERO ANTICIPAZIONE RISORSE UE E STATO	6.258,00	6.258,00	313,40	0,00				6.571,40	6.571,40
32145	RECUPERI E RIMBORSI DERIVANTI DA ECONOMIE SU SOMME A DESTINAZIONE VINCOLATA RELATIVE A QUOTE DI COFINANZIAMENTO DEL POR FSE OB.ICO 2014-2020 - ENTRATE CORRENTI	62167	POR FSE 2014/2020 - A.2.1.4 - PERCORSI IEFF - TRASFERIMENTI AA.CC - QUOTA UE	0,00	0,00	10.400,79	0,00				10.400,79	10.400,79
32145	RECUPERI E RIMBORSI DERIVANTI DA ECONOMIE SU SOMME A DESTINAZIONE VINCOLATA RELATIVE A QUOTE DI COFINANZIAMENTO DEL POR FSE OB.ICO 2014-2020 - ENTRATE CORRENTI	62168	POR FSE 2014/2020 - A.2.1.4 - PERCORSI IEFF - TRASFERIMENTI AA.CC - QUOTA STATO	0,00	0,00	7.141,17	0,00				7.141,17	7.141,17
32145	RECUPERI E RIMBORSI DERIVANTI DA ECONOMIE SU SOMME A DESTINAZIONE VINCOLATA RELATIVE A QUOTE DI COFINANZIAMENTO DEL POR FSE OB.ICO 2014-2020 - ENTRATE CORRENTI	62169	POR FSE 2014/2020 - A.2.1.4 - PERCORSI IEFF - TRASFERIMENTI AA.CC - QUOTA REGIONE TRAMITE RECUPERO ANTICIPAZIONE RISORSE UE E STATO	0,00	0,00	1.303,05	0,00				1.303,05	1.303,05
32145	RECUPERI E RIMBORSI DERIVANTI DA ECONOMIE SU SOMME A DESTINAZIONE VINCOLATA RELATIVE A QUOTE DI COFINANZIAMENTO DEL POR FSE OB.ICO 2014-2020 - ENTRATE CORRENTI	62170	POR FSE 2014/2020 - A.2.1.4 - PERCORSI IEFF - TRASFERIMENTI AA.CC - QUOTA REGIONE	0,00	0,00	1.956,53	0,00				1.956,53	1.956,53

Cap. di entrata	Descr.	Capitolo di spesa correlato	Descr.	Risorse vinc. nel risultato di amministrazione al 1/1/2023	Risorse vincolate applicate al bilancio dell'esercizio 2023	Entrate vincolate accertate nell'esercizio 2023	Impegni exerc. 2023 finanziati da entrate vincolate accertate nell'esercizio o da quote vincolate del risultato di amministrazione	Fondo plur. vinc. al 31/12/2023 finanziato da entrate vincolate accertate nell'esercizio o da quote vincolate del risultato di amministrazione	Cancellazione di residui attivi 'vincolati' o eliminazione del vincolo su quote del risultato di amministrazione (+) e cancellazione di residui passivi finanziati da risorse vincolate (-) (gestione dei residui)	Cancellazione nell'esercizio 2023 di impegni finanziari dal fondo plurimennale vincolato dopo l'approvazione del rendiconto dell'esercizio 2022 non rimpugnati nell'esercizio 2023	Risorse vincolate nel bilancio al 31/12/2023	Risorse vincolate nel risultato di amministrazione al 31/12/2023
				(a)	(b)	(c)	(d)	(e)	(f)	(g)	(h) = (b) + (c) - (e) - (f)	(i) = (a) + (c) - (d) - (f) - (g)
32145	RECUPERI E RIMBORSI DERIVANTI DA ECONOMIE SU SOMME A DESTINAZIONE VINCOLATA RELATIVE A QUOTE DI COFINANZIAMENTO DEL POR FSE OB.ICO 2014-2020 - ENTRATE CORRENTI	62182	POR FSE 2014/2020 - ASSE A - TRASFERIMENTI IMPRESE - QUOTA REGIONE - SETTORE LAVORO	8.339,04	6.860,54	15.992,07	378,68				22.473,93	23.952,43
32145	RECUPERI E RIMBORSI DERIVANTI DA ECONOMIE SU SOMME A DESTINAZIONE VINCOLATA RELATIVE A QUOTE DI COFINANZIAMENTO DEL POR FSE OB.ICO 2014-2020 - ENTRATE CORRENTI	62183	POR FSE 2014/2020 - ASSE B INCLUSIONE SOCIALE E LOTTA ALLA POVERTA' - QUOTA UE - TRASFERIMENTI AD ENTI PUBBLICI	66.343,23	64.689,37	519.666,71	0,00				584.356,08	586.009,94
32145	RECUPERI E RIMBORSI DERIVANTI DA ECONOMIE SU SOMME A DESTINAZIONE VINCOLATA RELATIVE A QUOTE DI COFINANZIAMENTO DEL POR FSE OB.ICO 2014-2020 - ENTRATE CORRENTI	62184	POR FSE 2014/2020 - ASSE B INCLUSIONE SOCIALE E LOTTA ALLA POVERTA' - QUOTA STATO - TRASFERIMENTI AD ENTI PUBBLICI	45.551,27	45.551,27	356.803,11	0,00				402.354,38	402.354,38
32145	RECUPERI E RIMBORSI DERIVANTI DA ECONOMIE SU SOMME A DESTINAZIONE VINCOLATA RELATIVE A QUOTE DI COFINANZIAMENTO DEL POR FSE OB.ICO 2014-2020 - ENTRATE CORRENTI	62185	POR FSE 2014/2020 - ASSE B INCLUSIONE SOCIALE E LOTTA ALLA POVERTA' - QUOTA REGIONE - TRASFERIMENTI AD ENTI PUBBLICI	20.791,97	19.995,62		0,00				19.995,62	20.791,97
32145	RECUPERI E RIMBORSI DERIVANTI DA ECONOMIE SU SOMME A DESTINAZIONE VINCOLATA RELATIVE A QUOTE DI COFINANZIAMENTO DEL POR FSE OB.ICO 2014-2020 - ENTRATE CORRENTI	62186	POR FSE 2014/2020 - ASSE B INCLUSIONE SOCIALE E LOTTA ALLA POVERTA' - TRASFERIMENTI AD ENTI PUBBLICI - QUOTA REGIONE TRAMITE RECUPERO ANTICIPAZIONE RISORSE UE E STATO	0,00	0,00	162.863,42	0,00				162.863,42	162.863,42
32145	RECUPERI E RIMBORSI DERIVANTI DA ECONOMIE SU SOMME A DESTINAZIONE VINCOLATA RELATIVE A QUOTE DI COFINANZIAMENTO DEL POR FSE OB.ICO 2014-2020 - ENTRATE CORRENTI	62205	POR FSE 2014-20 - A.4.1.1.A - AZIONI DI OUTPLACEMENT - TRASFERIMENTI A IMP - QUOTA REGIONE	1.526,75	1.526,75		0,00				1.526,75	1.526,75

Cap. di entrata	Descr.	Capitolo di spesa correlato	Descr.	Risorse vinc. nel risultato di amministrazione al 1/1/2023	Risorse vincolate applicate al bilancio dell'esercizio 2023	Entrate vincolate accertate nell'esercizio 2023	Impegni exerc. 2023 finanziati da entrate vincolate accertate nell'esercizio o da quote vincolate del risultato di amministrazione	Fondo plur. vinc. al 31/12/2023 finanziato da entrate vincolate accertate nell'esercizio o da quote vincolate del risultato di amministrazione	Cancellazione di residui attivi 'vincolati' o eliminazione del vincolo su quote del risultato di amministrazione (+) e cancellazione di residui passivi finanziati da risorse vincolate (-) (gestione dei residui)	Cancellazione nell'esercizio 2023 di impegni finanziari dal fondo plurimennale vincolato dopo l'approvazione del rendiconto dell'esercizio 2022 non rimpagati nell'esercizio 2023	Risorse vincolate nel bilancio al 31/12/2023	Risorse vincolate nel risultato di amministrazione al 31/12/2023
				(a)	(b)	(c)	(d)	(e)	(f)	(g)	(h) = (a) + (c) - (e) - (g)	(i) = (b) + (c) - (d) - (f) - (g)
32145	RECUPERI E RIMBORSI DERIVANTI DA ECONOMIE SU SOMME A DESTINAZIONE VINCOLATA RELATIVE A QUOTE DI COFINANZIAMENTO DEL POR FSE OB.ICO 2014-2020 - ENTRATE CORRENTI	62206	POR FSE 2014-20 - ASSE A.4.1.1.B - FORMAZIONE CONTINUA PER IMPRENDITORI E PROFESSIONISTI - TRASFERIMENTI A FAM - QUOTA RT	569,45	569,45	68,95	0,00				638,40	638,40
32145	RECUPERI E RIMBORSI DERIVANTI DA ECONOMIE SU SOMME A DESTINAZIONE VINCOLATA RELATIVE A QUOTE DI COFINANZIAMENTO DEL POR FSE OB.ICO 2014-2020 - ENTRATE CORRENTI	62207	POR FSE 2014-20 - ASSE A.4.1.1.B - FORMAZIONE CONTINUA PER IMPRENDITORI E PROFESSIONISTI - TRASFERIMENTI A FAM - QUOTA RT	857,69	857,69		0,00				857,69	857,69
32145	RECUPERI E RIMBORSI DERIVANTI DA ECONOMIE SU SOMME A DESTINAZIONE VINCOLATA RELATIVE A QUOTE DI COFINANZIAMENTO DEL POR FSE OB.ICO 2014-2020 - ENTRATE CORRENTI	62266	POR FSE 2014-2020 - ASSE A - SCHEDA A.2.1.5B - STAGE TRASNAZIONALI - TRASFERIMENTI A AACC - QUOTA UE	0,00	0,00	2.439,10	0,00				2.439,10	2.439,10
32145	RECUPERI E RIMBORSI DERIVANTI DA ECONOMIE SU SOMME A DESTINAZIONE VINCOLATA RELATIVE A QUOTE DI COFINANZIAMENTO DEL POR FSE OB.ICO 2014-2020 - ENTRATE CORRENTI	62267	POR FSE 2014-2020 - ASSE A - SCHEDA A.2.1.5B - STAGE TRASNAZIONALI - TRASFERIMENTI A AACC - QUOTA STATO	0,00	0,00	1.674,69	0,00				1.674,69	1.674,69
32145	RECUPERI E RIMBORSI DERIVANTI DA ECONOMIE SU SOMME A DESTINAZIONE VINCOLATA RELATIVE A QUOTE DI COFINANZIAMENTO DEL POR FSE OB.ICO 2014-2020 - ENTRATE CORRENTI	62268	POR FSE 2014-2020 - ASSE A - SCHEDA A.2.1.5B - STAGE TRASNAZIONALI - TRASFERIMENTI A AACC - QUOTA REGIONE	0,00	0,00	764,41	0,00				764,41	764,41
32145	RECUPERI E RIMBORSI DERIVANTI DA ECONOMIE SU SOMME A DESTINAZIONE VINCOLATA RELATIVE A QUOTE DI COFINANZIAMENTO DEL POR FSE OB.ICO 2014-2020 - ENTRATE CORRENTI	62269	POR FSE 2014-2020 - ASSE A - SCHEDA A.2.1.3D - MISURE DI INTEGRAZIONE - TRASFERIMENTI A AACC - QUOTA UE	128,33	128,33	10.500,08	0,00				10.428,41	10.428,41

Cap. di entrata	Descr.	Capitolo di spesa correlato	Descr.	Risorse vinc. nel risultato di amministrazione al 1/1/2023	Risorse vincolate applicate al bilancio dell'esercizio 2023	Entrate vincolate accertate nell'esercizio 2023	Impegni exerc. 2023 finanziati da entrate vincolate accertate nell'esercizio o da quote vincolate del risultato di amministrazione	Fondo plur. vinc. al 31/12/2023 finanziato da entrate vincolate accertate nell'esercizio o da quote vincolate del risultato di amministrazione	Cancellazione di residui attivi 'vincolati' o eliminazione del vincolo su quote del risultato di amministrazione (+) e cancellazione di residui passivi finanziati da risorse vincolate (-) (gestione dei residui)	Cancellazione nell'esercizio 2023 di impegni finanziari dal fondo plurimennale vincolato dopo l'approvazione del rendiconto dell'esercizio 2022 non rimpugnati nell'esercizio 2023	Risorse vincolate nel bilancio al 31/12/2023	Risorse vincolate nel risultato di amministrazione al 31/12/2023
				(a)	(b)	(c)	(d)	(e)	(f)	(g)	(b)-(f)+(c)-(e)+(g)	(b)-(a)+(c)-(d)-(e)-(f)-(g)
32145	RECUPERI E RIMBORSI DERIVANTI DA ECONOMIE SU SOMME A DESTINAZIONE VINCOLATA RELATIVE A QUOTE DI COFINANZIAMENTO DEL POR FSE OB.ICO 2014-2020 - ENTRATE CORRENTI	62270	POR FSE 2014-2020 - ASSE A - SCHEDA A.2.1.3D - MISURE DI INTEGRAZIONE - TRASFERIMENTI A AACCC - QUOTA STATO	88,11	88,11	7.072,03	0,00				7.160,14	7.160,14
32145	RECUPERI E RIMBORSI DERIVANTI DA ECONOMIE SU SOMME A DESTINAZIONE VINCOLATA RELATIVE A QUOTE DI COFINANZIAMENTO DEL POR FSE OB.ICO 2014-2020 - ENTRATE CORRENTI	62271	POR FSE 2014-2020 - ASSE B INCLUSIONE SOCIALE E LOTTA ALLA POVERTA' - TRASFERIMENTI AD ENTI PUBBLICI - QUOTA REGIONE TRAMITE RECUPERO ANTICIPAZIONE RISORSE UE E STATO	2.371,79	2.371,79		0,00				2.371,79	2.371,79
32145	RECUPERI E RIMBORSI DERIVANTI DA ECONOMIE SU SOMME A DESTINAZIONE VINCOLATA RELATIVE A QUOTE DI COFINANZIAMENTO DEL POR FSE OB.ICO 2014-2020 - ENTRATE CORRENTI	62272	POR FSE 2014-2020 - ASSE A - SCHEDA A.2.1.3D - MISURE DI INTEGRAZIONE - TRASFERIMENTI A AACCC - QUOTA REGIONE	40,22	40,22	3.228,04	0,00				3.268,26	3.268,26
32145	RECUPERI E RIMBORSI DERIVANTI DA ECONOMIE SU SOMME A DESTINAZIONE VINCOLATA RELATIVE A QUOTE DI COFINANZIAMENTO DEL POR FSE OB.ICO 2014-2020 - ENTRATE CORRENTI	62379	POR FSE 2014-2020 - A.2.1.4 - PERCORSI IIEFP - TRASFERIMENTI A ISTITUZIONI SOCIALI PRIVATE - QUOTA UE	0,00	0,00	695,50	0,00				695,50	695,50
32145	RECUPERI E RIMBORSI DERIVANTI DA ECONOMIE SU SOMME A DESTINAZIONE VINCOLATA RELATIVE A QUOTE DI COFINANZIAMENTO DEL POR FSE OB.ICO 2014-2020 - ENTRATE CORRENTI	62380	POR FSE 2014-2020 - A.2.1.4 - PERCORSI IIEFP - TRASFERIMENTI A ISTITUZIONI SOCIALI PRIVATE - QUOTA STATO	0,00	0,00	477,53	0,00				477,53	477,53
32145	RECUPERI E RIMBORSI DERIVANTI DA ECONOMIE SU SOMME A DESTINAZIONE VINCOLATA RELATIVE A QUOTE DI COFINANZIAMENTO DEL POR FSE OB.ICO 2014-2020 - ENTRATE CORRENTI	62381	POR FSE 2014-2020 - A.2.1.4 - PERCORSI IIEFP - TRASFERIMENTI A ISTITUZIONI SOCIALI PRIVATE - QUOTA REGIONE TRAMITE RECUPERO ANTICIPAZIONE RISORSE UE E STATO	0,00	0,00	217,97	0,00				217,97	217,97

Cap. di entrata	Descr.	Capitolo di spesa correlato	Descr.	Risorse vinc. nel risultato di amministrazione al 1/1/2023	Risorse vincolate applicate al bilancio dell'esercizio 2023	Entrate vincolate accertate nell'esercizio 2023	Impegni exerc. 2023 finanziati da entrate vincolate accertate nell'esercizio o da quote vincolate del risultato di amministrazione	Fondo plur. vinc. al 31/12/2023 finanziato da entrate vincolate accertate nell'esercizio o da quote vincolate del risultato di amministrazione	Cancellazione di residui attivi 'vincolati' o eliminazione del vincolo su quote del risultato di amministrazione (+) e cancellazione di residui passivi finanziati da risorse vincolate (-) (gestione dei residui)	Cancellazione nell'esercizio 2023 di impegni finanziari dal fondo plurimennale vincolato dopo l'approvazione del rendiconto dell'esercizio 2022 non rimpugnati nell'esercizio 2023	Risorse vincolate nel bilancio al 31/12/2023	Risorse vincolate nel risultato di amministrazione al 31/12/2023
				(a)	(b)	(c)	(d)	(e)	(f)	(g)	(h) = (b) + (c) - (e) - (f)	(i) = (a) + (c) - (d) - (f) - (g)
32145	RECUPERI E RIMBORSI DERIVANTI DA ECONOMIE SU SOMME A DESTINAZIONE VINCOLATA RELATIVE A QUOTE DI COFINANZIAMENTO DEL POR FSE OB.ICO 2014-2020 - ENTRATE CORRENTI	62383	POR FSE 2014/2020 - ASSE C ISTRUZIONE E FORMAZIONE - SETTORE PROGRAMMAZIONE STRATEGICA - ATTIVITA' QUALIFICHE - C311A - TRASFERIMENTI ISTITUZIONI SOCIALI PRIVATE - QUOTA UE	0,00	0,00	2.085,22	0,00				2.085,22	2.085,22
32145	RECUPERI E RIMBORSI DERIVANTI DA ECONOMIE SU SOMME A DESTINAZIONE VINCOLATA RELATIVE A QUOTE DI COFINANZIAMENTO DEL POR FSE OB.ICO 2014-2020 - ENTRATE CORRENTI	62384	POR FSE 2014/2020 - ASSE C ISTRUZIONE E FORMAZIONE - SETTORE PROGRAMMAZIONE STRATEGICA - ATTIVITA' QUALIFICHE - C311A - TRASFERIMENTI ISTITUZIONI SOCIALI PRIVATE - QUOTA STATO	0,00	0,00	1.431,71	0,00				1.431,71	1.431,71
32145	RECUPERI E RIMBORSI DERIVANTI DA ECONOMIE SU SOMME A DESTINAZIONE VINCOLATA RELATIVE A QUOTE DI COFINANZIAMENTO DEL POR FSE OB.ICO 2014-2020 - ENTRATE CORRENTI	62386	POR FSE 2014/2020 - ASSE C ISTRUZIONE E FORMAZIONE - SETTORE PROGRAMMAZIONE STRATEGICA - ATTIVITA' QUALIFICHE - C311A - TRASFERIMENTI ISTITUZIONI SOCIALI PRIVATE - QUOTA RT	0,00	0,00	653,50	0,00				653,50	653,50
32145	RECUPERI E RIMBORSI DERIVANTI DA ECONOMIE SU SOMME A DESTINAZIONE VINCOLATA RELATIVE A QUOTE DI COFINANZIAMENTO DEL POR FSE OB.ICO 2014-2020 - ENTRATE CORRENTI	62407	PROGRAMMA GARANZIA GIOVANI 2014-2020 MISURA 2B REINSERIMENTO DI GIOVANI IN PERCORSI FORMATIVI - TRASFERIMENTI A IMPRESE - QUOTA UE	0,00	0,00	807,03	0,00				807,03	807,03
32145	RECUPERI E RIMBORSI DERIVANTI DA ECONOMIE SU SOMME A DESTINAZIONE VINCOLATA RELATIVE A QUOTE DI COFINANZIAMENTO DEL POR FSE OB.ICO 2014-2020 - ENTRATE CORRENTI	62408	PROGRAMMA GARANZIA GIOVANI 2014-2020 MISURA 2B REINSERIMENTO DI GIOVANI IN PERCORSI FORMATIVI - TRASFERIMENTI A IMPRESE - QUOTA STATO	0,00	0,00	206,96	0,00				206,96	206,96
32145	RECUPERI E RIMBORSI DERIVANTI DA ECONOMIE SU SOMME A DESTINAZIONE VINCOLATA RELATIVE A QUOTE DI COFINANZIAMENTO DEL POR FSE OB.ICO 2014-2020 - ENTRATE CORRENTI	62480	POR FSE 2014/2020 - ASSE C - SETTORE SITC - ATTIVITA' C 111B ANAGRAFE EDUCAZIONE E ISTRUZIONE PER IL MONITORAGGIO DELLA DISPERSIONE SCOLASTICA - QUOTA UE	77.303,67	77.303,67		0,00	77.303,67			0,00	0,00

Cap. di entrata	Descr.	Capitolo di spesa correlato	Descr.	Risorse vinc. nel risultato di amministrazione al 1/1/2023	Risorse vincolate applicate al bilancio dell'esercizio 2023	Entrate vincolate accertate nell'esercizio 2023	Impegni exerc. 2023 finanziati da entrate vincolate accertate nell'esercizio o da quote vincolate del risultato di amministrazione	Fondo plur. vinc. al 31/12/2023 finanziato da entrate vincolate accertate nell'esercizio o da quote vincolate del risultato di amministrazione	Cancellazione di residui attivi 'vincolati' o eliminazione del vincolo su quote del risultato di amministrazione (+) e cancellazione di residui passivi finanziati da risorse vincolate (-) (gestione dei residui)	Cancellazione nell'esercizio 2023 di impegni finanziari dal fondo plurimennale vincolato dopo l'approvazione del rendiconto dell'esercizio 2022 non rimpugnati nell'esercizio 2023	Risorse vincolate nel bilancio al 31/12/2023	Risorse vincolate nel risultato di amministrazione al 31/12/2023
				(a)	(b)	(c)	(d)	(e)	(f)	(g)	(h) = (b) + (c) - (e) - (g)	(i) = (a) + (c) - (d) - (f) - (g)
32145	RECUPERI E RIMBORSI DERIVANTI DA ECONOMIE SU SOMME A DESTINAZIONE VINCOLATA RELATIVE A QUOTE DI COFINANZIAMENTO DEL POR FSE OB.ICO 2014-2020 - ENTRATE CORRENTI	62481	POR FSE 2014/2020 - ASSE C - SETTORE SITC - ATTIVITA' C 111B ANAGRAFE EDUCAZIONE E ISTRUZIONE PER IL MONITORAGGIO DELLA DISPERSIONE SCOLASTICA - QUOTA STATO	53.076,69	53.076,69		0,00	53.076,69			0,00	0,00
32145	RECUPERI E RIMBORSI DERIVANTI DA ECONOMIE SU SOMME A DESTINAZIONE VINCOLATA RELATIVE A QUOTE DI COFINANZIAMENTO DEL POR FSE OB.ICO 2014-2020 - ENTRATE CORRENTI	62482	POR FSE 2014/2020 - ASSE C - SETTORE SITC - ATTIVITA' C 111B ANAGRAFE EDUCAZIONE E ISTRUZIONE PER IL MONITORAGGIO DELLA DISPERSIONE SCOLASTICA - QUOTA RT	24.218,79	24.218,79		0,00	24.218,79			0,00	0,00
32145	RECUPERI E RIMBORSI DERIVANTI DA ECONOMIE SU SOMME A DESTINAZIONE VINCOLATA RELATIVE A QUOTE DI COFINANZIAMENTO DEL POR FSE OB.ICO 2014-2020 - ENTRATE CORRENTI	62483	POR FSE 2014/2020 - ASSE A - TRASFERIMENTI A ISTITUZIONI SOCIALI PRIVATE - QUOTA UE - SETTORE LAVORO	19.250,00	19.250,00	1.591,60	0,00				20.841,60	20.841,60
32145	RECUPERI E RIMBORSI DERIVANTI DA ECONOMIE SU SOMME A DESTINAZIONE VINCOLATA RELATIVE A QUOTE DI COFINANZIAMENTO DEL POR FSE OB.ICO 2014-2020 - ENTRATE CORRENTI	62486	POR FSE 2014/2020 - ASSE A - TRASFERIMENTI A ISTITUZIONI SOCIALI PRIVATE - QUOTA STATO - SETTORE LAVORO	13.217,05	13.217,05	1.092,79	0,00				14.309,84	14.309,84
32145	RECUPERI E RIMBORSI DERIVANTI DA ECONOMIE SU SOMME A DESTINAZIONE VINCOLATA RELATIVE A QUOTE DI COFINANZIAMENTO DEL POR FSE OB.ICO 2014-2020 - ENTRATE CORRENTI	62487	POR FSE 2014/2020 - ASSE A - TRASFERIMENTI A ISTITUZIONI SOCIALI PRIVATE - QUOTA REGIONALE - SETTORE LAVORO	6.032,95	6.032,95	498,81	0,00				6.531,76	6.531,76
32145	RECUPERI E RIMBORSI DERIVANTI DA ECONOMIE SU SOMME A DESTINAZIONE VINCOLATA RELATIVE A QUOTE DI COFINANZIAMENTO DEL POR FSE OB.ICO 2014-2020 - ENTRATE CORRENTI	62488	POR FSE 2014/2020 - ASSE B INCLUSIONE SOCIALE E LOTTA ALLA POVERTA' - TRASFERIMENTI A ISTITUZIONI SOCIALI PRIVATE - QUOTA UE - SETTORE LAVORO	7.500,00	2.591,50	1.250,00	0,00				3.841,50	8.750,00

Cap. di entrata	Descr.	Capitolo di spesa correlato	Descr.	Risorse vinc. nel risultato di amministrazione al 1/1/2023	Risorse vincolate applicate al bilancio dell'esercizio 2023	Entrate vincolate accertate nell'esercizio 2023	Impegni exerc. 2023 finanziati da entrate vincolate accertate nell'esercizio o da quote vincolate del risultato di amministrazione	Fondo plur. vinc. al 31/12/2023 finanziato da entrate vincolate accertate nell'esercizio o da quote vincolate del risultato di amministrazione	Cancellazione di residui attivi 'vincolati' o eliminazione del vincolo su quote del risultato di amministrazione (+) e cancellazione di residui passivi finanziati da risorse vincolate (-) (gestione dei residui)	Cancellazione nell'esercizio 2023 di impegni finanziari dal fondo plurimale vincolato dopo l'approvazione del rendiconto dell'esercizio 2022 non rimpagati nell'esercizio 2023	Risorse vincolate nel bilancio al 31/12/2023	Risorse vincolate nel risultato di amministrazione al 31/12/2023
				(a)	(b)	(c)	(d)	(e)	(f)	(g)	(b)-(b)+(c)-(c)-(g)	(b)-(a)+(c)-(c)-(d)-(d)-(f)-(g)
32145	RECUPERI E RIMBORSI DERIVANTI DA ECONOMIE SU SOMME A DESTINAZIONE VINCOLATA RELATIVE A QUOTE DI COFINANZIAMENTO DEL POR FSE OB.ICO 2014-2020 - ENTRATE CORRENTI	62489	POR FSE 2014/2020 - ASSE B INCLUSIONE SOCIALE E LOTTA ALLA POVERTA' - TRASFERIMENTI A ISTITUZIONI SOCIALI PRIVATE - QUOTA STATO	5.149,50	1.779,32	888,25	0,00				2.637,57	6.007,75
32145	RECUPERI E RIMBORSI DERIVANTI DA ECONOMIE SU SOMME A DESTINAZIONE VINCOLATA RELATIVE A QUOTE DI COFINANZIAMENTO DEL POR FSE OB.ICO 2014-2020 - ENTRATE CORRENTI	62490	POR FSE 2014/2020 - ASSE B INCLUSIONE SOCIALE E LOTTA ALLA POVERTA' - TRASFERIMENTI A ISTITUZIONI SOCIALI PRIVATE - QUOTA REGIONE	2.350,50	812,18	391,75	0,00				1.203,93	2.742,25
32145	RECUPERI E RIMBORSI DERIVANTI DA ECONOMIE SU SOMME A DESTINAZIONE VINCOLATA RELATIVE A QUOTE DI COFINANZIAMENTO DEL POR FSE OB.ICO 2014-2020 - ENTRATE CORRENTI	62497	POR FSE 2014/2020 - ASSE C - SETTORE SITC - ATTIVITA' C 111B ANAGRAFE EDUCAZIONE E ISTRUZIONE PER IL MONITORAGGIO DELLA DISPERSIONE SCOLASTICA - ACQUISTO BENI E SERVIZI - QUOTA UE	54.943,48	54.943,48		0,00	54.490,85			452,63	452,63
32145	RECUPERI E RIMBORSI DERIVANTI DA ECONOMIE SU SOMME A DESTINAZIONE VINCOLATA RELATIVE A QUOTE DI COFINANZIAMENTO DEL POR FSE OB.ICO 2014-2020 - ENTRATE CORRENTI	62498	POR FSE 2014/2020 - ASSE C - SETTORE SITC - ATTIVITA' C 111B ANAGRAFE EDUCAZIONE E ISTRUZIONE PER IL MONITORAGGIO DELLA DISPERSIONE SCOLASTICA - ACQUISTO BENI E SERVIZI - QUOTA STATO	37.552,90	37.552,90		0,00	37.242,13			310,77	310,77
32145	RECUPERI E RIMBORSI DERIVANTI DA ECONOMIE SU SOMME A DESTINAZIONE VINCOLATA RELATIVE A QUOTE DI COFINANZIAMENTO DEL POR FSE OB.ICO 2014-2020 - ENTRATE CORRENTI	62499	POR FSE 2014/2020 - ASSE C - SETTORE SITC - ATTIVITA' C 111B ANAGRAFE EDUCAZIONE E ISTRUZIONE PER IL MONITORAGGIO DELLA DISPERSIONE SCOLASTICA - ACQUISTO BENI E SERVIZI - QUOTA REGIONE	1.720,48	1.720,48		0,00	504,27			1.216,21	1.216,21
32145	RECUPERI E RIMBORSI DERIVANTI DA ECONOMIE SU SOMME A DESTINAZIONE VINCOLATA RELATIVE A QUOTE DI COFINANZIAMENTO DEL POR FSE OB.ICO 2014-2020 - ENTRATE CORRENTI	62547	POR FSE 2014/2020 - ASSE B INCLUSIONE SOCIALE E LOTTA ALLA POVERTA' - QUOTA UE - TRASFERIMENTI CORRENTI A IMPRESE PRIVATE	0,00	0,00	8.154,50	0,00				8.154,50	8.154,50

Cap. di entrata	Descr.	Capitolo di spesa correlato	Descr.	Risorse vinc. nel risultato di amministrazione al 1/1/2023	Risorse vincolate applicate al bilancio dell'esercizio 2023	Entrate vincolate accertate nell'esercizio 2023	Impegni exerc. 2023 finanziati da entrate vincolate accertate nell'esercizio o da quote vincolate del risultato di amministrazione	Fondo plur. vinc. al 31/12/2023 finanziato da entrate vincolate accertate nell'esercizio o da quote vincolate del risultato di amministrazione	Cancellazione di residui attivi 'vincolati' o eliminazione del vincolo su quote del risultato di amministrazione (+) e cancellazione di residui passivi finanziati da risorse vincolate (-) (gestione dei residui)	Cancellazione nell'esercizio 2023 di impegni finanziari dal fondo plurimennale vincolato dopo l'approvazione del rendiconto dell'esercizio 2022 non rimpugnati nell'esercizio 2023	Risorse vincolate nel bilancio al 31/12/2023	Risorse vincolate nel risultato di amministrazione al 31/12/2023
				(a)	(b)	(c)	(d)	(e)	(f)	(g)	(b)-(a)+(c)-(e)+(g)	(b)-(a)+(c)-(d)-(e)-(f)+(g)
32145	RECUPERI E RIMBORSI DERIVANTI DA ECONOMIE SU SOMME A DESTINAZIONE VINCOLATA RELATIVE A QUOTE DI COFINANZIAMENTO DEL POR FSE OB.ICO 2014-2020 - ENTRATE CORRENTI	62548	POR FSE 2014-2020 - ASSE B INCLUSIONE SOCIALE E LOTTA ALLA POVERTA' - QUOTA STATO- TRASFERIMENTI CORRENTI A IMPRESE PRIVATE	0,00	0,00	5.598,88	0,00				5.598,88	5.598,88
32145	RECUPERI E RIMBORSI DERIVANTI DA ECONOMIE SU SOMME A DESTINAZIONE VINCOLATA RELATIVE A QUOTE DI COFINANZIAMENTO DEL POR FSE OB.ICO 2014-2020 - ENTRATE CORRENTI	62550	POR FSE 2014-2020 - ASSE B INCLUSIONE SOCIALE E LOTTA ALLA POVERTA' - QUOTA REGIONE - TRASFERIMENTI CORRENTI A IMPRESE PRIVATE	0,00	0,00	2.555,61	0,00				2.555,61	2.555,61
32145	RECUPERI E RIMBORSI DERIVANTI DA ECONOMIE SU SOMME A DESTINAZIONE VINCOLATA RELATIVE A QUOTE DI COFINANZIAMENTO DEL POR FSE OB.ICO 2014-2020 - ENTRATE CORRENTI	62640	POR FSE 2014-2020 - ASSE A - TRASFERIMENTI A FAMIGLIE - QUOTA UE - SETTORE LAVORO	1.666,70	1.666,70	9.000,00	0,00				10.666,70	10.666,70
32145	RECUPERI E RIMBORSI DERIVANTI DA ECONOMIE SU SOMME A DESTINAZIONE VINCOLATA RELATIVE A QUOTE DI COFINANZIAMENTO DEL POR FSE OB.ICO 2014-2020 - ENTRATE CORRENTI	62641	POR FSE 2014-2020 - ASSE A - TRASFERIMENTI A FAMIGLIE - QUOTA STATO - SETTORE LAVORO	1.144,36	1.144,36	6.179,40	0,00				7.323,76	7.323,76
32145	RECUPERI E RIMBORSI DERIVANTI DA ECONOMIE SU SOMME A DESTINAZIONE VINCOLATA RELATIVE A QUOTE DI COFINANZIAMENTO DEL POR FSE OB.ICO 2014-2020 - ENTRATE CORRENTI	62642	POR FSE 2014-2020 - ASSE A - TRASFERIMENTI A FAMIGLIE - QUOTA REGIONE - SETTORE LAVORO	522,34	522,34	2.820,60	0,00				3.342,94	3.342,94
32145	RECUPERI E RIMBORSI DERIVANTI DA ECONOMIE SU SOMME A DESTINAZIONE VINCOLATA RELATIVE A QUOTE DI COFINANZIAMENTO DEL POR FSE OB.ICO 2014-2020 - ENTRATE CORRENTI	62681	POR FSE 2014-2020 - ATTIVITA B.2.1.4.A. INTERVENTI IN EMERGENZA COVID-19: INDENNITA PER TIROCINI SOSPESI - QUOTA UE	216,90	216,90		0,00				216,90	216,90

Cap. di entrata	Descr.	Capitolo di spesa correlato	Descr.	Risorse vinc. nel risultato di amministrazione al 1/1/2023	Risorse vincolate applicate al bilancio dell'esercizio 2023	Entrate vincolate accertate nell'esercizio 2023	Impegni exerc. 2023 finanziati da entrate vincolate accertate nell'esercizio o da quote vincolate del risultato di amministrazione	Fondo plur. vinc. al 31/12/2023 finanziato da entrate vincolate accertate nell'esercizio o da quote vincolate del risultato di amministrazione	Cancellazione di residui attivi "vincolati" o eliminazione del vincolo su quote del risultato di amministrazione (+) e cancellazione di residui passivi finanziati da risorse vincolate (-) (gestione dei residui)	Cancellazione nell'esercizio 2023 di impegni finanziari dal fondo plurimennale vincolato dopo l'approvazione del rendiconto dell'esercizio 2022 non rimpagati nell'esercizio 2023	Risorse vincolate nel bilancio al 31/12/2023	Risorse vincolate nel risultato di amministrazione al 31/12/2023
				(a)	(b)	(c)	(d)	(e)	(f)	(g)	(h) = (b) + (c) - (e) - (g)	(i) = (a) + (c) - (d) - (f) - (g)
32145	RECUPERI E RIMBORSI DERIVANTI DA ECONOMIE SU SOMME A DESTINAZIONE VINCOLATA RELATIVE A QUOTE DI COFINANZIAMENTO DEL POR FSE OB.ICO 2014-2020 - ENTRATE CORRENTI	62682	POR FSE 2014-2020 - ATTIVITA B.2.1.4.A. INTERVENTI IN EMERGENZA COVID-19: INDENNITA PER TIROCINI SOSPESI - QUOTA STATO	148,92	148,92		0,00				148,92	148,92
32145	RECUPERI E RIMBORSI DERIVANTI DA ECONOMIE SU SOMME A DESTINAZIONE VINCOLATA RELATIVE A QUOTE DI COFINANZIAMENTO DEL POR FSE OB.ICO 2014-2020 - ENTRATE CORRENTI	62683	POR FSE 2014-2020 - ATTIVITA B.2.1.4.A. INTERVENTI IN EMERGENZA COVID-19: INDENNITA PER TIROCINI SOSPESI - QUOTA REGIONE	67,98	67,98		0,00				67,98	67,98
32145	RECUPERI E RIMBORSI DERIVANTI DA ECONOMIE SU SOMME A DESTINAZIONE VINCOLATA RELATIVE A QUOTE DI COFINANZIAMENTO DEL POR FSE OB.ICO 2014-2020 - ENTRATE CORRENTI	62707	POR FSE 2014-2020 - ASSE C ISTRUZIONE E FORMAZIONE - QUOTA UE - SETTORE PROGRAMMAZIONE FORMAZIONE STRATEGICA - "INTERVENTI PER EMERGENZA COVID 2019 - COMPETENZE DIGITALI PER L'ISTRUZIONE"	0,00	0,00	10.629,38	0,00				10.629,38	10.629,38
32145	RECUPERI E RIMBORSI DERIVANTI DA ECONOMIE SU SOMME A DESTINAZIONE VINCOLATA RELATIVE A QUOTE DI COFINANZIAMENTO DEL POR FSE OB.ICO 2014-2020 - ENTRATE CORRENTI	62708	POR FSE 2014-2020 - ASSE C ISTRUZIONE E FORMAZIONE - QUOTA STATO - SETTORE PROGRAMMAZIONE FORMAZIONE STRATEGICA - "INTERVENTI PER EMERGENZA COVID19 - COMPETENZE DIGITALI PER L'ISTRUZIONE"	0,00	0,00	7.298,12	0,00				7.298,12	7.298,12
32145	RECUPERI E RIMBORSI DERIVANTI DA ECONOMIE SU SOMME A DESTINAZIONE VINCOLATA RELATIVE A QUOTE DI COFINANZIAMENTO DEL POR FSE OB.ICO 2014-2020 - ENTRATE CORRENTI	62709	POR FSE 2014-2020 - ASSE C ISTRUZIONE E FORMAZIONE - QUOTA RT - SETTORE PROGRAMMAZIONE FORMAZIONE STRATEGICA - "INTERVENTI PER EMERGENZA COVID19 - COMPETENZE DIGITALI PER L'ISTRUZIONE"	0,00	0,00	3.331,24	0,00				3.331,24	3.331,24
32145	RECUPERI E RIMBORSI DERIVANTI DA ECONOMIE SU SOMME A DESTINAZIONE VINCOLATA RELATIVE A QUOTE DI COFINANZIAMENTO DEL POR FSE OB.ICO 2014-2020 - ENTRATE CORRENTI	62832	PROGETTO 40 READY - COSTI INDIRETTI QUOTA UE 85%	1.288,52	1.288,52		0,00				1.288,52	1.288,52

Cap. di entrata	Descr.	Capitolo di spesa correlato	Descr.	Risorse vinc. nel risultato di amministrazione al 1/1/2023	Risorse vincolate applicate al bilancio dell'esercizio 2023	Entrate vincolate accertate nell'esercizio 2023	Impegni exerc. 2023 finanziati da entrate vincolate accertate nell'esercizio o da quote vincolate del risultato di amministrazione	Fondo plur. vinc. al 31/12/2023 finanziato da entrate vincolate accertate nell'esercizio o da quote vincolate del risultato di amministrazione	Cancellazione di residui attivi 'vincolati' o eliminazione del vincolo su quote del risultato di amministrazione (+) e cancellazione di residui passivi finanziati da risorse vincolate (-) (gestione dei residui)	Cancellazione nell'esercizio 2023 di impegni finanziari dal fondo plurimennale vincolato dopo l'approvazione del rendiconto dell'esercizio 2022 non reimpegnati nell'esercizio 2023	Risorse vincolate nel bilancio al 31/12/2023	Risorse vincolate nel risultato di amministrazione al 31/12/2023
				(a)	(b)	(c)	(d)	(e)	(f)	(g)	(h) = (b) + (c) - (e) - (g)	(i) = (a) - (c) - (d) - (f) - (g)
32145	RECUPERI E RIMBORSI DERIVANTI DA ECONOMIE SU SOMME A DESTINAZIONE VINCOLATA RELATIVE A QUOTE DI COFINANZIAMENTO DEL POR FSE OB.ICO 2014-2020 - ENTRATE CORRENTI	62838	INTESA N. 104/CU DEL 04/08/2021 - FONDO PER LE POLITICHE GIOVANILI ANNO 2021 DELLA PRESIDENZA DEL CONSIGLIO DEI MINISTRI - DIPARTIMENTO PER LE POLITICHE GIOVANILI E IL SERVIZIO CIVILE UNIVERSALE - PROGETTO GENERAZIONE GIOVANISI - SPESE CORRENTI	0,00	0,00	937,53	0,00				937,53	937,53
32145	RECUPERI E RIMBORSI DERIVANTI DA ECONOMIE SU SOMME A DESTINAZIONE VINCOLATA RELATIVE A QUOTE DI COFINANZIAMENTO DEL POR FSE OB.ICO 2014-2020 - ENTRATE CORRENTI	62839	INTESA N. 45/CU DEL 05/05/2021 SULLA RIPARTIZIONE DEL FONDO PER LE POLITICHE GIOVANILI PER L'ANNO 2021 DELLA PRESIDENZA DEL CONSIGLIO DEI MINISTRI - DIPARTIMENTO PER LE POLITICHE GIOVANILI E IL SERVIZIO CIVILE UNIVERSALE - PROGETTO GIOVANISI 2030 - SPESE CORRENTI	0,00	0,00	643,70	0,00				643,70	643,70
32145	RECUPERI E RIMBORSI DERIVANTI DA ECONOMIE SU SOMME A DESTINAZIONE VINCOLATA RELATIVE A QUOTE DI COFINANZIAMENTO DEL POR FSE OB.ICO 2014-2020 - ENTRATE CORRENTI	62940	POR FSE 2014/2020 - ASSE C - SETTORE SITC - ATTIVITA' C 111 B ANAGRAFE EDUCAZIONE E ISTRUZIONE PER IL MONITORAGGIO DELLA DISPERSIONE SCOLASTICA	772,76	772,76		0,00				772,76	772,76
32145	RECUPERI E RIMBORSI DERIVANTI DA ECONOMIE SU SOMME A DESTINAZIONE VINCOLATA RELATIVE A QUOTE DI COFINANZIAMENTO DEL POR FSE OB.ICO 2014-2020 - ENTRATE CORRENTI	62952	POR FSE 2014/2020 - ASSE C - SETTORE SITC - ATTIVITA' C 111 B ANAGRAFE EDUCAZIONE E ISTRUZIONE PER IL MONITORAGGIO DELLA DISPERSIONE SCOLASTICA - ACQUISTO BENI E SERVIZI - QUOTA RT TRAMITE RECUPERO ANTICIPAZIONE	12.076,80	12.076,80		0,00	12.076,80			0,00	0,00
32151	AZIENDE A RISCHIO DI INCIDENTE RILEVANTE. ENTRATE DERIVANTI DA VERSAMENTO TARIFFA PER LE ATTIVITA' ISPETTIVE EX ART.27 DEL D.LGS. 105/2015	41117	AZIENDE A RISCHIO DI INCIDENTE RILEVANTE. VERSAMENTO ENTI DELLA QUOTA PARTE PER LA PARTECIPAZIONE ALLE VISITE ISPETTIVE AI SENSI D.LGS. 105/2015, ART.27	0,00	0,00	14.174,84	0,00				14.174,84	14.174,84
32151	AZIENDE A RISCHIO DI INCIDENTE RILEVANTE. ENTRATE DERIVANTI DA VERSAMENTO TARIFFA PER LE ATTIVITA' ISPETTIVE EX ART.27 DEL D.LGS. 105/2015	41118	AZIENDE A RISCHIO DI INCIDENTE RILEVANTE. VERSAMENTO AD ARPAT QUOTA PARTE PER PARTECIPAZIONE VISITA ISPETTIVA AI SENSI D.LGS. 105/2015	0,00	0,00	7.087,51	0,00				7.087,51	7.087,51
32160	RECUPERI E RIMBORSI SU SOMME A DESTINAZIONE VINCOLATA RELATIVE A QUOTE DI COFINANZIAMENTO POR FESR 2014-2020 - ENTRATA CORRENTE	41243	RISORSE PROVENIENTI DA ORGANISMI INTERMEDI DA RIDESTINARE AD AZIONI DEL POR FESR 2014-2020 A SEGUITO DI RIMODULAZIONI- SPESA CORRENTE	42.270,98	0,00	2.701.474,25	2.491.159,71		3.430,48		210.314,54	249.155,04

Cap. di entrata	Descr.	Capitolo di spesa correlato	Descr.	Risorse vinc. nel risultato di amministrazione al 1/1/2023	Risorse vincolate applicate al bilancio dell'esercizio 2023	Entrate vincolate accertate nell'esercizio 2023	Impegni exerc. 2023 finanziati da entrate vincolate accertate nell'esercizio o da quote vincolate del risultato di amministrazione	Fondo plur. vinc. al 31/12/2023 finanziato da entrate vincolate accertate nell'esercizio o da quote vincolate del risultato di amministrazione	Cancellazione di residui attivi 'vincolati' o eliminazione del vincolo su quote del risultato di amministrazione (+) e cancellazione di residui passivi finanziati da risorse vincolate (-) (gestione dei residui)	Cancellazione nell'esercizio 2023 di impegni finanziari dal fondo plurimennale vincolato dopo l'approvazione del rendiconto dell'esercizio 2022 non reimpegnati nell'esercizio 2023	Risorse vincolate nel bilancio al 31/12/2023	Risorse vincolate nel risultato di amministrazione al 31/12/2023
				(a)	(b)	(c)	(d)	(e)	(f)	(g)	(h) = (b) + (c) - (e) - (f)	(i) = (a) + (c) - (d) - (g) - (h)
32161	RECUPERI E RIMBORSI SU SOMME A DESTINAZIONE VINCOLATA RELATIVE A QUOTE DI COFINANZIAMENTO POR FESR 2014-2020 - ENTRATA IN CONTO CAPITALE DA AMMINISTRAZIONI LOCALI	41180	RISORSE IN CONTO CAPITALE PROVENIENTI DA ORGANISMI INTEREDI DA RIDESTINARE AD AZIONI DEL POR FESR 2014-2020 A SEGUITO DI RIMODULAZIONI	0,00	0,00	489.492,00	0,00				489.492,00	489.492,00
32162	RECUPERI E RIMBORSI SU SOMME A DESTINAZIONE VINCOLATA RELATIVE A QUOTE DI COFINANZIAMENTO POR FESR 2014-2020 - ENTRATA IN CONTO CAPITALE DA IMPRESE	23317	RISORSE PROVENIENTI DA STRUMENTI FINANZIARI DEL POR FESR 2014-2020 DA RIDESTINARE A STRUMENTI FINANZIARI DEL PR FESR 2021-2027	1.495.689,74	1.495.689,74		1.495.689,74				0,00	0,00
32162	RECUPERI E RIMBORSI SU SOMME A DESTINAZIONE VINCOLATA RELATIVE A QUOTE DI COFINANZIAMENTO POR FESR 2014-2020 - ENTRATA IN CONTO CAPITALE DA IMPRESE	41180	RISORSE IN CONTO CAPITALE PROVENIENTI DA ORGANISMI INTEREDI DA RIDESTINARE AD AZIONI DEL POR FESR 2014-2020 A SEGUITO DI RIMODULAZIONI	15.079.118,09	177.602,52	7.395.871,84	0,00		519.135,53	4.421,02	7.577.895,38	21.960.275,42
32162	RECUPERI E RIMBORSI SU SOMME A DESTINAZIONE VINCOLATA RELATIVE A QUOTE DI COFINANZIAMENTO POR FESR 2014-2020 - ENTRATA IN CONTO CAPITALE DA IMPRESE	41276	RISORSE IN C/CAPITALE DERIVANTI DA ECONOMIE RELATIVE AD AZIONI POR FESR 2014-2020 DA RIDESTINARE AL COFINANZIAMENTO DELL'AZIONE 3.6.1A	790.591,99	790.591,99	5.687.211,29	6.477.803,28				0,00	0,00
32163	RECUPERI, RIMBORSI E RESTITUZIONI SU SOMME A DESTINAZIONE VINCOLATA RELATIVE A QUOTE DI COFINANZIAMENTO POR CREO FESR 2007/2013 - CONTO CAPITALE DA AMMINISTRAZIONI LOCALI	74372	ACCANTONAMENTI PER RECUPERI E RIMBORSI DERIVANTI DA ECONOMIE SU SOMME A DESTINAZIONE VINCOLATA - SPESE DI INVESTIMENTO	143.398,99	0,00	51.635,57	0,00				51.635,57	195.034,56
32165	ENTRATE IN CONTO CAPITALE PER RIENTRI, RECUPERI, REVOCHE E RESTITUZIONI (DI RISORSE VINCOLATE) DEL FONDO UNICO PER LE IMPRESE DA PARTE DI AGENZIE REGIONALI	51646	INTERVENTI FINANZIATI CON RIENTRI, RECUPERI, REVOCHE E RESTITUZIONI RELATIVI AL FONDO UNICO DELLE IMPRESE SPESE DI INVESTIMENTO	29.921,52	0,00	4.644,19	0,00				4.644,19	34.565,71
32167	RECUPERI DI SOMME A DESTINAZIONE VINCOLATA RELATIVE AL PON IOG - GARANZIA GIOVANI 2014-2020	62264	UTILIZZO RECUPERI DI SOMME A DESTINAZIONE VINCOLATA RELATIVE AL PON IOG - GARANZIA GIOVANI 2014-2020	1.327.147,29	0,00	15.800,00	0,00		15.800,00		15.800,00	1.327.147,29
32168	RECUPERI DI SOMME A DESTINAZIONE VINCOLATA RELATIVE A PROGETTI FSE POR 2007-2013 DA RESTITUIRE A PROVINCE/CM. AMBITO TERRITORIALE: AREZZO, FIRENZE, PRATO.	62264	RIPRISTINO RISORSE OVERBOOKING AI SENSI DELLA DGR 1472/2019. PROGETTI AZIENDALI/PLURI/AZIENDALI DI FORMAZIONE DESTINATI AI LAVORATORI (L.53/2000)	94.639,53	0,00		0,00				0,00	94.639,53

Cap. di entrata	Descr.	Capitolo di spesa correlato	Descr.	Risorse vinc. nel risultato di amministrazione al 1/1/2023	Risorse vincolate applicate al bilancio dell'esercizio 2023	Entrate vincolate accertate nell'esercizio 2023	Impegni exerc. 2023 finanziati da entrate vincolate accertate nell'esercizio o da quote vincolate del risultato di amministrazione	Fondo plur. vinc. al 31/12/2023 finanziato da entrate vincolate accertate nell'esercizio o da quote vincolate del risultato di amministrazione	Cancellazione di residui attivi 'vincolati' o eliminazione del vincolo su quote del risultato di amministrazione (+) e cancellazione di residui passivi finanziati da risorse vincolate (-) (gestione dei residui)	Cancellazione nell'esercizio 2023 di impegni finanziari dal fondo plurimennale vincolato dopo l'approvazione del rendiconto dell'esercizio 2022 non rimpagati nell'esercizio 2023	Risorse vincolate nel bilancio al 31/12/2023	Risorse vincolate nel risultato di amministrazione al 31/12/2023
				(a)	(b)	(c)	(d)	(e)	(f)	(g)	(b)-(a)+(c)-(e)+(g)	(b)-(a)+(c)-(d)-(e)-(f)-(g)
32173	FONDO UNICO DELLE INFRASTRUTTURE ATTIVITA' PRODUTTIVE - REVOCHES RECUPERI E RESTITUZIONI DA AMM.NI PUBBL.	52814	INTERVENTI PER INFRASTRUTTURE ATTIVITA' PRODUTTIVE DI CUI AL FONDO UNICO FINANZIATI CON REVOCHES RECUPERI E RESTITUZIONI DA AMM.NI PUBBL.	63.752,12	63.752,12	87.505,79	0,00	151.257,91			0,00	0,00
32173	FONDO UNICO DELLE INFRASTRUTTURE ATTIVITA' PRODUTTIVE - REVOCHES RECUPERI E RESTITUZIONI DA AMM.NI PUBBL.	90129	INTERVENTI PER INFRASTRUTTURE ATTIVITA' PRODUTTIVE DI CUI AL FONDO UNICO FINANZIATI CON REVOCHES RECUPERI E RESTITUZIONI DA AMM.NI PUBBL. (FAS)	26.593,34	0,00		0,00			88.820,14	88.820,14	115.413,48
32200	ENTRATE IN CONTO CAPITALE PER RIENTRI RECUPERI, REVOCHES E RESTITUZIONI DI RISORSE RELATIVE A PROGRAMMAZIONE REGIONALE) DEL FONDO UNICO PER LE IMPRESE	53356	CONTRIBUTO A FONDO PERDUTO PER LA SICUREZZA SUI LUOGHI DI LAVORO	0,00	0,00		0,00			1.698.958,80	1.698.958,80	1.698.958,80
32208	PROGETTO PROGRAMMA ERASMUS PLUS STRIDE FOR STRADE	62811	PROGETTO STRIDE FOR STRIDE PROGRAMMA ERASMUS PLUS SPESE PER MISSIONI	1.309,74	1.309,74		553,57			103,34	859,51	859,51
32208	PROGETTO PROGRAMMA ERASMUS PLUS STRIDE FOR STRADE	62812	PROGETTO STRIDE FOR STRIDE PROGRAMMA ERASMUS PLUS SPESE PER MISSIONI	1.500,00	1.500,00		1.500,00			124,79	124,79	124,79
32209	ENTRATE RELATIVE AD UTILI DI ENTI DIPENDENTI CON DESTINAZIONE VINCOLATA	62813	ONERI DI GESTIONE DEI SERVIZI PER L'IMPIEGO E DELLE POLITICHE ATTIVE DEL LAVORO TRAMITE INTROITO UTILI DI ENTI CON DESTINAZIONE VINCOLATA.	1.647.715,00	1.647.715,00	11.480.332,00	1.647.715,00				11.480.332,00	11.480.332,00
32210	ENTRATE IN CONTO CAPITALE PER RIENTRI RECUPERI, REVOCHES E RESTITUZIONI DI RISORSE VINCOLATE DEL FONDO UNICO PER LE IMPRESE	53384	SOSTEGNO AGLI INVESTIMENTI STRATEGICI IN RICERCA E SVILUPPO DELLE IMPRESE - RISORSE VINCOLATE	500.114,22	0,00	1.490.773,13	0,00				1.490.773,13	1.990.887,35
32211	PROVENTI DERIVANTI DA LASCTI TESTAMENTARI E DONAZIONI FINALIZZATI ALLA STAMPERIA NAZIONALE BRAILLE	22210	SPESE STAMPERIA NAZIONALE BRAILLE FINANZIATE CON LASCTI TESTAMENTARI E DONAZIONI - ALTRI BENI DI CONSUMO	155,00	0,00	60,00	0,00				60,00	215,00
32212	DECRETO DIRETTORIALE MLPS N.27 DEL 4/08/2021 RISORSE PER IL PATTO DEL LAVORO IN TOSCANA	62859	DECRETO DIRETTORIALE MLPS N.27 DEL 4/08/2021 RISORSE PER IL PATTO DEL LAVORO IN TOSCANA	0,00	0,00	2.445.428,31	2.445.428,31				0,00	0,00
32212	DECRETO DIRETTORIALE MLPS N.27 DEL 4/08/2021 RISORSE PER IL PATTO DEL LAVORO IN TOSCANA	62862	DECRETO DIRETTORIALE MLPS N.27 DEL 4/08/2021 RISORSE PER IL PATTO DEL LAVORO IN TOSCANA - RISORSE INTEGRATIVE PER CORSO 3 DEL PROGRAMMA GOL - (RISORSE PER ARTI 'ORGANISMO PAGATORE')	0,00	0,00	99.935,46	99.935,46				0,00	0,00

Cap. di entrata	Descr.	Capitolo di spesa correlato	Descr.	Risorse vinc. nel risultato di amministrazione al 1/1/2023	Risorse vincolate applicate al bilancio dell'esercizio 2023	Entrate vincolate accertate nell'esercizio 2023	Impegni exerc. 2023 finanziati da entrate vincolate accertate nell'esercizio o da quote vincolate del risultato di amministrazione	Fondo plur. vinc. al 31/12/2023 finanziato da entrate vincolate accertate nell'esercizio o da quote vincolate del risultato di amministrazione	Cancellazione di residui attivi 'vincolati' o eliminazione del vincolo su quote del risultato di amministrazione (+) e cancellazione di residui passivi finanziati da risorse vincolate (-) (gestione dei residui)	Cancellazione nell'esercizio 2023 di impegni finanziari dal fondo plurimennale vincolato dopo l'approvazione del rendiconto dell'esercizio 2022 non rimpiegati nell'esercizio 2023	Risorse vincolate nel bilancio al 31/12/2023	Risorse vincolate nel risultato di amministrazione al 31/12/2023
				(a)	(b)	(c)	(d)	(e)	(f)	(g)	(h) = (b) + (c) - (e) - (g)	(i) = (a) + (c) - (d) - (f) - (g)
32212	DECRETO DIRETTORIALE MLPS N. 27 DEL 4/08/2021 RISORSE PER IL PATTO DEL LAVORO IN TOSCANA	62883	DECRETO DIRETTORIALE MLPS N. 27 DEL 4/08/2021 RISORSE PER IL PATTO DEL LAVORO IN TOSCANA - RISORSE ARTI "ORGANISMO PAGATORE"	0,00	0,00	250.000,00	250.000,00				0,00	0,00
32212	DECRETO DIRETTORIALE MLPS N. 27 DEL 4/08/2021 RISORSE PER IL PATTO DEL LAVORO IN TOSCANA	62884	DECRETO DIRETTORIALE MLPS N. 27 DEL 4/08/2021 RISORSE PER IL PATTO DEL LAVORO IN TOSCANA - RISORSE PER ATTIVITA' A REGIA ARTI	0,00	0,00	733.469,33	733.469,33				0,00	0,00
32213	RISORSE PNRR DI CUI ALL'INTERVENTO MSC1 'POLITICHE ATTIVE DEL LAVORO E FORMAZIONE' DESTINATE AL FINANZIAMENTO DEL PROGRAMMA GARANZIA OCCUPABILITA' DEI LAVORATORI - GOL	62865	PNRR - INTERVENTO MSC1 'POLITICHE ATTIVE DEL LAVORO E FORMAZIONE' - FINANZIAMENTO DEL PROGRAMMA GARANZIA OCCUPABILITA' DEI LAVORATORI - GOL (DECRETO MINISTERIALE DEL 05/11/2021) - PERCORSI 2 E 3 - (RISORSE PER ARTI "ORGANISMO PAGATORE")	3.568.127,21	3.568.127,21	3.911.776,68	3.911.776,68	3.568.127,21			0,00	0,00
32213	RISORSE PNRR DI CUI ALL'INTERVENTO MSC1 'POLITICHE ATTIVE DEL LAVORO E FORMAZIONE' DESTINATE AL FINANZIAMENTO DEL PROGRAMMA GARANZIA OCCUPABILITA' DEI LAVORATORI - GOL	62866	PNRR - INTERVENTO MSC1 'POLITICHE ATTIVE DEL LAVORO E FORMAZIONE' - FINANZIAMENTO DEL PROGRAMMA GARANZIA OCCUPABILITA' DEI LAVORATORI - GOL (DECRETO MINISTERIALE DEL 05/11/2021) - PERCORSI 3 E 5 - RISORSE PER ARTI "ORGANISMO PAGATORE"	1.607.500,00	1.607.500,00	0,00	0,00				1.607.500,00	1.607.500,00
32215	FAR FONDO AGEVOLAZIONE ALLA RICERCA - RIMBORSI CREDITO AGEVOLATO	41260	FAR FONDO AGEVOLAZIONI ALLA RICERCA - RIMBORSO SOMME AL MIUR	0,00	0,00	764.607,42	764.607,42				0,00	0,00
32220	ACQUISIZIONE RISORSE STATALI DI CUI ALLA LEGGE 208/2015 PER CICLOVIA TIRRENICA - TRATTO TOSCANO	32244	DM 517/2018, CICLOVIE TURISTICHE DI INTERESSE NAZIONALE. INTERVENTI PER LA REALIZZAZIONE DELLA CICLOVIA TIRRENICA - TRATTO TOSCANO - TRASFERIMENTI AGLI ENTI	2.590.256,21	2.590.256,21	821.665,93	1.694.443,38				74.146,90	74.146,90
32222	RIENTRO DA TOSCANA MUOVE DELLE RISORSE DESTINATE A SVILUPPO TOSCANO QUALE NUOVO GESTORE DEL FONDO PER IL POLO POLIFUNZIONALE ECOSOSTENIBILE DI CAMPIANO-MONTIERI	53583	FONDO PER IL POLO POLIFUNZIONALE ECOSOSTENIBILE DI CAMPIANO-MONTIERI - RIENTRI DA TOSCANA MUOVE DESTINATI A SVILUPPO TOSCANO QUALE NUOVO GESTORE	0,00	0,00	2.000.000,00	94.512,81	1.655.396,22			250.090,97	250.090,97
32224	ENTRATE DEL FONDO UNICO NAZIONALE DEL TURISMO L. 234/21 - INTERVENTI CCAPITALE	53601	FONDO UNICO NAZIONALE DEL TURISMO L. 234/21 - INTERVENTI CCAPITALE	0,00	0,00	2.881.800,00	0,00	2.881.800,00			0,00	0,00
32225	PROGETTO TUS.CAN COFINANZIATO DA ASI - RIMBORSO PER AFFIDAMENTO SERVIZIO ALL'ESTERNO	34314	PROGETTO TUS.CAN COFINANZIATO DA ASI - SPESE PER AFFIDAMENTO SERVIZIO ALL'ESTERNO	0,00	0,00	32.344,64	32.344,64				0,00	0,00

Cap. di entrata	Descr.	Capitolo di spesa correlato	Descr.	Risorse vinc. nel risultato di amministrazione al 1/1/2023	Risorse vincolate applicate al bilancio dell'esercizio 2023	Entrate vincolate accertate nell'esercizio 2023	Impegni exerc. 2023 finanziati da entrate vincolate accertate nell'esercizio o da quote vincolate del risultato di amministrazione	Fondo plur. vinc. al 31/12/2023 finanziato da entrate vincolate accertate nell'esercizio o da quote vincolate del risultato di amministrazione	Cancellazione di residui attivi 'vincolati' o eliminazione del vincolo su quote del risultato di amministrazione (+) e cancellazione di residui passivi finanziati da risorse vincolate (-) (gestione dei residui)	Cancellazione nell'esercizio 2023 di impegni finanziari dal fondo plurimennale vincolato dopo l'approvazione del rendiconto dell'esercizio 2022 non rimpugnati nell'esercizio 2023	Risorse vincolate nel bilancio al 31/12/2023	Risorse vincolate nel risultato di amministrazione al 31/12/2023
				(a)	(b)	(c)	(d)	(e)	(f)	(g)	(h) = (b) + (c) - (e) + (g)	(i) = (a) + (c) - (d) - (e) - (f) - (g)
32226	PROGETTO TUS-CAN COFINANZIATO DA ASI	34315	PROGETTO TUS-CAN COFINANZIATO DA ASI - SPESE PER MISSIONI	0,00	0,00	488,61	488,61				0,00	0,00
32227	PAR FAS 2007/2013 - RIENTRI, REVOCHÉ E RECUPERI PROVENIENTI DALLE IMPRESE OPERANTI NEL SETTORE TURISTICO, TERZIARIO E COMMERCIALE BENEFICIARIE DI STRUMENTI DI INGEGNERIA FINANZIARIA - PARTE CORRENTE	53612	SOSTEGNO AGLI INVESTIMENTI PRODUTTIVI ATTRAVERSO SOVVENZIONI IN C/INTERESSI CON RIENTRI FAS	0,00	0,00	11.268.484,79	0,00				11.268.484,79	11.268.484,79
32228	INTERESSI ATTIVI MATURATI SU STRUMENTI FINANZIARI DEL POR FESR 2014-2020 DA RIDESTINARE A STRUMENTI FINANZIARI DEL PR FESR 2021-2027	23317	RISORSE PROVENIENTI DA STRUMENTI FINANZIARI DEL POR FESR 2014-2020 DA RIDESTINARE A STRUMENTI FINANZIARI DEL PR FESR 2021-2027	0,00	0,00	47.566,02	47.566,02				0,00	0,00
32229	D.I. 128/2023 - RISORSE STATALI PER L'INCREMENTO DEL COSTO CARBURANTE NEL SECONDO QUADRIMESTRE 2022 NELL'AMBITO DEL TPL	32288	D.I. 128/2023 - CONTRIBUTI PER L'INCREMENTO DEL COSTO CARBURANTE NEL SECONDO QUADRIMESTRE 2022 - AMBITO TPL FERROVIARIO	0,00	0,00	1.816.791,65	0,00				1.816.791,65	1.816.791,65
32229	D.I. 128/2023 - RISORSE STATALI PER L'INCREMENTO DEL COSTO CARBURANTE NEL SECONDO QUADRIMESTRE 2022 NELL'AMBITO DEL TPL	32289	D.I. 128/2023 - CONTRIBUTI PER L'INCREMENTO DEL COSTO DEL CARBURANTE NEL SECONDO QUADRIMESTRE 2022 - AMBITO AUTOMOBILISTICO	0,00	0,00	5.929.192,97	3.617.195,63				2.311.997,34	2.311.997,34
32229	D.I. 128/2023 - RISORSE STATALI PER L'INCREMENTO DEL COSTO CARBURANTE NEL SECONDO QUADRIMESTRE 2022 NELL'AMBITO DEL TPL	32293	D.I. 128/2023 - CONTRIBUTO PER L'INCREMENTO DEL COSTO CARBURANTE NEL SECONDO QUADRIMESTRE 2022 - AMBITO AUTOMOBILISTICO, TRASFERIMENTO E.E.L.L.	0,00	0,00	74.105,24	0,00				74.105,24	74.105,24
32229	D.I. 128/2023 - RISORSE STATALI PER L'INCREMENTO DEL COSTO CARBURANTE NEL SECONDO QUADRIMESTRE 2022 NELL'AMBITO DEL TPL	32307	D.I. 128/2023 e 335/2023 - CONTRIBUTI PER L'INCREMENTO DEL COSTO DEL CARBURANTE NEL SECONDO QUADRIMESTRE 2022 - AMBITO MARITTIMO	0,00	0,00	3.132.434,97	0,00				3.132.434,97	3.132.434,97
32230	D.I. 128/2023 - RISORSE STATALI PER L'INCREMENTO DEL COSTO DELL'ENERGIA ELETTRICA NEL SECONDO QUADRIMESTRE 2022 NELL'AMBITO DEL TPL	32290	D.I. 128/2023 - CONTRIBUTI PER L'INCREMENTO DEL COSTO DELL'ENERGIA ELETTRICA NEL SECONDO QUADRIMESTRE 2022 - AMBITO TPL AUTOMOBILISTICO	0,00	0,00	808,13	808,13				0,00	0,00
32230	D.I. 128/2023 - RISORSE STATALI PER L'INCREMENTO DEL COSTO DELL'ENERGIA ELETTRICA NEL SECONDO QUADRIMESTRE 2022 NELL'AMBITO DEL TPL	32291	D.I. 128/2023 - CONTRIBUTI PER L'INCREMENTO DEL COSTO DELL'ENERGIA ELETTRICA NEL SECONDO QUADRIMESTRE 2022 - AMBITO TPL AUTOMOBILISTICO - E.E.L.L.	0,00	0,00	541.770,55	0,00				541.770,55	541.770,55

Cap. di entrata	Descr.	Capitolo di spesa correlato	Descr.	Risorse vinc. nel risultato di amministrazione al 1/1/2023	Risorse vincolate applicate al bilancio dell'esercizio 2023	Entrate vincolate accertate nell'esercizio 2023	Impegni exerc. 2023 finanziati da entrate vincolate accertate nell'esercizio o da quote vincolate del risultato di amministrazione	Fondo plur. vinc. al 31/12/2023 finanziato da entrate vincolate accertate nell'esercizio o da quote vincolate del risultato di amministrazione	Cancellazione di residui attivi 'vincolati' o eliminazione del vincolo su quote del risultato di amministrazione (+) e cancellazione di residui passivi finanziati da risorse vincolate (-) (gestione dei residui)	Cancellazione nell'esercizio 2023 di impegni finanziari dal fondo plurimennale vincolato dopo l'approvazione del rendiconto dell'esercizio 2022 non rimpagati nell'esercizio 2023	Risorse vincolate nel bilancio al 31/12/2023	Risorse vincolate nel risultato di amministrazione al 31/12/2023
				(a)	(b)	(c)	(d)	(e)	(f)	(g)	(b)-(a)+(c)-(e)+(g)	(b)-(a)+(c)-(d)-(e)-(f)+(g)
32230	D.I. 128/2023 - RISORSE STATALI PER L'INCREMENTO DEL COSTO DELL'ENERGIA ELETTRICA NEL SECONDO QUADRIMESTRE 2022 NELL'AMBITO DEL TPL	32292	D.I. 128/2023 - CONTRIBUTI PER L'INCREMENTO DEL COSTO DELL'ENERGIA ELETTRICA NEL SECONDO QUADRIMESTRE 2022 - AMBITO TPL FERROVIARIO	0,00	0,00	2.727.473,65	0,00				2.727.473,65	2.727.473,65
41050	POR CREO FESR 2014/2020 ENTRATE COMUNITARIE A FRONTE DI SPESE DI INVESTIMENTO	23192	POR FESR 2014/2020 ASSE URBANO (AZIONE 9.3.5) - QUOTA UE	0,00	0,00	233.895,36	233.895,36				0,00	0,00
41050	POR CREO FESR 2014/2020 ENTRATE COMUNITARIE A FRONTE DI SPESE DI INVESTIMENTO	23195	POR FESR 2014/2020 ASSE URBANO (AZIONE 9.6.6 SOTTOAZIONE A.2) - QUOTA UE	0,00	0,00	29.868,38	29.868,38				0,00	0,00
41050	POR CREO FESR 2014/2020 ENTRATE COMUNITARIE A FRONTE DI SPESE DI INVESTIMENTO	51786	POR FESR 2014/2020 SOSTEGNO ALLE ATTIVITA' COLLABORATIVE DI RES PER LO SVILUPPO DI NUOVE TECNOLOGIE SOSTENIBILI, DI NUOVI PRODOTTI E SERVIZI AZIONE 1.1.4 - QUOTA CE	0,00	0,00	122.350,12	122.350,12				0,00	0,00
41050	POR CREO FESR 2014/2020 ENTRATE COMUNITARIE A FRONTE DI SPESE DI INVESTIMENTO	51789	POR FESR 2014/2020 SOSTEGNO ALLE ATTIVITA' COLLABORATIVE DI RES PER LO SVILUPPO DI NUOVE TECNOLOGIE SOSTENIBILI, DI NUOVI PRODOTTI E SERVIZI AZIONE 1.1.4 - QUOTA REGIONE FINANZIATA TRAMITE RECUPERO ANTICIPAZIONE 2014 UE	0,00	0,00	15.094,14	15.094,14				0,00	0,00
41050	POR CREO FESR 2014/2020 ENTRATE COMUNITARIE A FRONTE DI SPESE DI INVESTIMENTO	51801	POR FESR 2014/2020 CONTRIBUTO ATTUAZIONE PROGETTO STRATEGICO AGENDA DIGITALE PER LA BANDA ULTRA LARGA E DI ALTRI INTERVENTI PROGRAMMATI PER AMPLIAMENTO CAPACITA' DI CONNESSIONE NELLE AREE PRODUTTIVE E NELLE AREE RURALI E INTERNE, NEL RISPETTO DEL AZIONE 2.1.1 - QUOTA CE	0,00	0,00		0,00		-4.432.114,00		0,00	4.432.114,00
41050	POR CREO FESR 2014/2020 ENTRATE COMUNITARIE A FRONTE DI SPESE DI INVESTIMENTO	51804	POR FESR 2014/2020 CONTRIBUTO ATTUAZIONE PROGETTO STRATEGICO AGENDA DIGITALE PER LA BANDA ULTRA LARGA E ALTRI INTERVENTI PER ASSICURARE NEI TERRITORI UNA CAPACITA' DI CONNESSIONE A ALMENO 30 MBPS NEL RISPETTO DEL AZIONE 2.1.1 - QUOTA REGIONE FINANZIATA TRAMITE RECUPERO ANTICIPAZIONE 2014 UE	0,00	0,00		0,00		-526.352,43		0,00	526.352,43

Cap. di entrata	Descr.	Capitolo di spesa correlato	Descr.	Risorse vinc. nel risultato di amministrazione al 1/1/2023	Risorse vincolate applicate al bilancio dell'esercizio 2023	Entrate vincolate accertate nell'esercizio 2023	Impegni exerc. 2023 finanziati da entrate vincolate accertate nell'esercizio o da quote vincolate del risultato di amministrazione	Fondo plur. vinc. al 31/12/2023 finanziato da entrate vincolate accertate nell'esercizio o da quote vincolate del risultato di amministrazione	Cancellazione di residui attivi 'vincolati' o eliminazione del vincolo su quote del risultato di amministrazione (+) e cancellazione di residui passivi finanziati da risorse vincolate (-) (gestione dei residui)	Cancellazione nell'esercizio 2023 di impegni finanziari dal fondo plurimennale vincolato dopo l'approvazione del rendiconto dell'esercizio 2022 non rimpugnati nell'esercizio 2023	Risorse vincolate nel bilancio al 31/12/2023	Risorse vincolate nel risultato di amministrazione al 31/12/2023
				(a)	(b)	(c)	(d)	(e)	(f)	(g)	(h) = (b) + (c) - (e) - (f)	(i) = (a) + (c) - (d) - (g) - (h)
41050	POR CREO FESR 2014/2020 ENTRATE COMUNITARIE A FRONTE DI SPESE DI INVESTIMENTO	51843	POR FESR 2014/2020 INCENTIVI PER L'EFFICIENTAMENTO DEGLI IMMOBILI E DEI PROCESSI PRODUTTIVI DELLE IMPRESE - INTERVENTI DI EFFICIENTAMENTO ENERGETICO NEGLI IMMOBILI SEDE DELLE IMPRESE - AZIONE 4.2.1 A.1 - QUOTA CE	0,00	0,00	633.952,64	633.952,64				0,00	0,00
41050	POR CREO FESR 2014/2020 ENTRATE COMUNITARIE A FRONTE DI SPESE DI INVESTIMENTO	51868	POR FESR 2014/2020 INTERVENTI PER LA TUTELA, LA VALORIZZAZIONE E LA MESSA IN RETE DEL PATRIMONIO CULTURALE, MATERIALE E IMMATERIALE, NELLE AREE DI ATTRAZIONE DI RILEVANZA STRATEGICA TALE DA CONSOLIDARE E PROMUOVERE PROCESSI DI SVILUPPO - AZIONE 6.7.1 - QUOTA CE	31.367,75	31.367,75	2.888.692,69	2.888.692,69	31.367,75			0,00	0,00
41050	POR CREO FESR 2014/2020 ENTRATE COMUNITARIE A FRONTE DI SPESE DI INVESTIMENTO	51992	POR FESR 2014/2020 - ASSE 4 LINEA 4.6.1B - SOSTEGNO AD INTERVENTI DI MOBILITA' URBANA SOSTENIBILE: AZIONI INTEGRATE PER LA MOBILITA' - QUOTA UE	0,00	0,00	166.903,65	166.903,65				0,00	0,00
41050	POR CREO FESR 2014/2020 ENTRATE COMUNITARIE A FRONTE DI SPESE DI INVESTIMENTO	51995	POR FESR 2014/2020 - ASSE 4 LINEA 4.6.4A - PISTE CICLOPEDONALI - QUOTA UE	0,00	0,00	388.242,77	388.242,77				0,00	0,00
41050	POR CREO FESR 2014/2020 ENTRATE COMUNITARIE A FRONTE DI SPESE DI INVESTIMENTO	52609	POR FESR 2014/2020 4.1.1. URBANO - QUOTA CE	0,00	0,00	138.140,06	138.140,06	0,00			0,00	0,00
41050	POR CREO FESR 2014/2020 ENTRATE COMUNITARIE A FRONTE DI SPESE DI INVESTIMENTO	52613	POR CREO FESR 2014/2020 - ASSE URBANO (PIU) - AZIONE 9.6.6 A3 - FONTE UE	0,00	0,00	174.584,98	174.584,98				0,00	0,00
41050	POR CREO FESR 2014/2020 ENTRATE COMUNITARIE A FRONTE DI SPESE DI INVESTIMENTO	52617	POR FESR 2014/2020 ASSE URBANO AZIONE 4.6.1 - QUOTA UE	0,00	0,00	681.729,29	681.729,29				0,00	0,00
41050	POR CREO FESR 2014/2020 ENTRATE COMUNITARIE A FRONTE DI SPESE DI INVESTIMENTO	52620	POR FESR 2014/2020 ASSE URBANO (AZIONE 9.6.6 A1) - QUOTA UE	0,00	0,00	2.049.574,86	2.049.574,86				0,00	0,00
41050	POR CREO FESR 2014/2020 ENTRATE COMUNITARIE A FRONTE DI SPESE DI INVESTIMENTO	52791	POR FESR 2014/2020 CONTRIBUTO PER SOLUZIONI TECNOLOGICHE E DIGITALIZZAZIONE - ACQUISTO HARDWARE AZIONE 2.2.1 QUOTA UE	0,00	0,00	284.231,90	284.231,90	0,00			0,00	0,00
41050	POR CREO FESR 2014/2020 ENTRATE COMUNITARIE A FRONTE DI SPESE DI INVESTIMENTO	52982	POR FESR 2014/2020 - AZIONE 3.1.1 A.3 AIUTI FINALIZZATI AL CONTENIMENTO E AL CONTRASTO DELL'EMERGENZA EPIDEMIOLOGICA COVID 19 - INTERVENTI IN C/CAPITALE - QUOTA UE	0,00	0,00	8.001.122,20	8.001.122,20				0,00	0,00

Cap. di entrata	Descr.	Capitolo di spesa correlato	Descr.	Risorse vinc. nel risultato di amministrazione al 1/1/2023	Risorse vincolate applicate al bilancio dell'esercizio 2023	Entrate vincolate accertate nell'esercizio 2023	Impegni exerc. 2023 finanziati da entrate vincolate accertate nell'esercizio o da quote vincolate del risultato di amministrazione	Fondo plur. vinc. al 31/12/2023 finanziato da entrate vincolate accertate nell'esercizio o da quote vincolate del risultato di amministrazione	Cancellazione di residui attivi 'vincolati' o eliminazione del vincolo su quote del risultato di amministrazione (+) e cancellazione di residui passivi finanziati da risorse vincolate (-) (gestione dei residui)	Cancellazione nell'esercizio 2023 di impegni finanziari dal fondo plurimennale vincolato dopo l'approvazione del rendiconto dell'esercizio 2022 non rimpugnati nell'esercizio 2023	Risorse vincolate nel bilancio al 31/12/2023	Risorse vincolate nel risultato di amministrazione al 31/12/2023
				(a)	(b)	(c)	(d)	(e)	(f)	(g)	(h) = (b) + (c) - (e) - (g)	(i) = (a) + (c) - (d) - (e) - (f) - (g)
41050	POR CREO FESR 2014/2020 ENTRATE COMUNITARIE A FRONTE DI SPESE DI INVESTIMENTO	53297	POR FESR 2014/2020 AZIONE 2.3.1 POTENZIAMENTO DELLA DOMANDA DI ICT DI CITTADINI E IMPRESE IN TERMINI DI UTILIZZO DEI SERVIZI ONLINE - LABORATORI TERRITORIALI FORMATIVI APERTI - QU SVILUPPO TOSCANA QUOTA UE	0,00	0,00	1.424.059,17	1.424.059,17				0,00	0,00
41050	POR CREO FESR 2014/2020 ENTRATE COMUNITARIE A FRONTE DI SPESE DI INVESTIMENTO	62365	POR FESR 2014-2020. SOSTEGNO ALL'AVANZAMENTO TECNOLOGICO DELLE IMPRESE ATTRAVERSO IL FINANZIAMENTO DI LINEE PILOTA E AZIONI DI VALIDAZIONE PRECOCE DEI PRODOTTI E DI DIMOSTRAZIONE SU LARGA SCALA. AIUTI AGLI INVESTIMENTI R&S. LINEA 1.1.5 SOTTOAZIONE A.3. QUOTA UE	0,00	0,00	870.434,62	870.434,62				0,00	0,00
41050	POR CREO FESR 2014/2020 ENTRATE COMUNITARIE A FRONTE DI SPESE DI INVESTIMENTO	62418	POR FESR 2014-2020 ASSE 6 URBANO - AZIONE 9.3.1 SERVIZI SOCIO-EDUCATIVI. QUOTA UE	0,00	0,00	103.903,68	103.903,68				0,00	0,00
41051	PC ITALIA-FRANCIA MARITTIMO 2014-2020 - ENTRATE UE A FRONTE DI SPESE IN CONTO CAPITALE.	12248	PC ITALIA-FRANCIA MARITTIMO 2014-2020 - TRASFERIMENTI IN CONTO CAPITALE AD ENTI PUBBLICI LOCALI - QUOTA FESR	11.272,41	11.272,41	1.461.494,09	1.472.766,50	0,00			0,00	0,00
41051	PC ITALIA-FRANCIA MARITTIMO 2014-2020 - ENTRATE UE A FRONTE DI SPESE IN CONTO CAPITALE.	12252	PC ITALIA-FRANCIA MARITTIMO 2014-2020 - TRASFERIMENTI IN CONTO CAPITALE AD ALTRI SOGGETTI QUOTA FESR	0,00	0,00	4.559,37	4.559,37	0,00			0,00	0,00
41051	PC ITALIA-FRANCIA MARITTIMO 2014-2020 - ENTRATE UE A FRONTE DI SPESE IN CONTO CAPITALE.	12277	PO ITALIA-FRANCIA MARITTIMO 2014-2020 - ASSISTENZA TECNICA - ACQUISTO SOFTWARE - QUOTA FESR	0,00	0,00	860,46	860,46	0,00			0,00	0,00
41051	PC ITALIA-FRANCIA MARITTIMO 2014-2020 - ENTRATE UE A FRONTE DI SPESE IN CONTO CAPITALE.	12375	PC ITALIA-FRANCIA MARITTIMO 2014-2020 - TRASFERIMENTI IN CONTO CAPITALE A SOGGETTI ESTERI UE - QUOTA FESR	0,00	0,00	421.686,70	421.686,70	0,00			0,00	0,00
41054	FEAMP 2014/2020 - FINANZIAMENTO UE - ENTRATE IN CONTO CAPITALE PER ATTUAZIONE DI MISURE REGIONALI DI INTERVENTO PREVISTE DAL PROGRAMMA NAZIONALE	55900	FEAMP 2014/2020 - QUOTA FINANZIAMENTO UE PER SPESE DI INVESTIMENTO - ATTUAZIONE DI MISURE REGIONALI DI INTERVENTO PREVISTE DAL PROGRAMMA NAZIONALE	0,00	0,00	75.145,01	75.145,01				0,00	0,00
41055	FONDO ASILO, MIGRAZIONE E INTEGRAZIONE - FAMI 2014-2020 - ENTRATE IN CONTO CAPITALE - QUOTA UE	23161	FAMI 2014-2020 - PROGETTO SOFT - ACQUISTO HARDWARE - QUOTA UE	503,08	503,08		0,00				503,08	503,08
41056	PROGRAMMA HORIZON 2020 - PROGETTO NEFERTITI	13259	PROGRAMMA HORIZON 2020 - PROGETTO NEFERTITI - MISSIONI	3.791,66	3.791,66		0,00				3.791,66	3.791,66

Cap. di entrata	Descr.	Capitolo di spesa correlato	Descr.	Risorse vinc. nel risultato di amministrazione al 1/1/2023	Risorse vincolate applicate al bilancio dell'esercizio 2023	Entrate vincolate accertate nell'esercizio 2023	Impegni exerc. 2023 finanziati da entrate vincolate accertate nell'esercizio o da quote vincolate del risultato di amministrazione	Fondo plur. vinc. al 31/12/2023 finanziato da entrate vincolate accertate nell'esercizio o da quote vincolate del risultato di amministrazione	Cancellazione di residui attivi 'vincolati' o eliminazione del vincolo su quote del risultato di amministrazione (+) e cancellazione di residui passivi finanziati da risorse vincolate (-) (gestione dei residui)	Cancellazione nell'esercizio 2023 di impegni finanziari dal fondo plurimennale vincolato dopo l'approvazione del rendiconto dell'esercizio 2022 non rimpagati nell'esercizio 2023	Risorse vincolate nel bilancio al 31/12/2023	Risorse vincolate nel risultato di amministrazione al 31/12/2023
				(a)	(b)	(c)	(d)	(e)	(f)	(g)	(h) = (b) + (c) - (d) - (e) + (g)	(i) = (a) + (c) - (d) - (f) - (g)
41056	PROGRAMMA HORIZON 2020 - PROGETTO NEFERTITI	13260	PROGRAMMA HORIZON 2020 - PROGETTO NEFERTITI - ACQUISTO DI BENI E SERVIZI	13.729,40	13.729,40		0,00				13.729,40	13.729,40
41056	PROGRAMMA HORIZON 2020 - PROGETTO NEFERTITI	13261	PROGRAMMA HORIZON 2020 - PROGETTO NEFERTITI - ALTRE SPESE DI RAPPRESENTANZA	16.895,47	16.895,47		0,00				16.895,47	16.895,47
41056	PROGRAMMA HORIZON 2020 - PROGETTO NEFERTITI	13266	PROGRAMMA HORIZON 2020 - PROGETTO NEFERTITI - COSTI DEL PERSONALE	25.231,41	25.231,41	8.016,39	0,00				33.247,80	33.247,80
41058	FSC 2014-2020 - FINANZIAMENTO INTERVENTI FONDO SVILUPPO E COESIONE L.190/2014 FONDI CIPE DELIBERA N. 101/2017.	53268	SOSTEGNO ALL'AVANZAMENTO TECNOLOGICO DELLE IMPRESE ATTRAVERSO IL FINANZIAMENTO DI LINEE PILOTA E AZIONI DI VALIDAZIONE PRECOCE DEI PRODOTTI E DI DIMOSTRAZIONE SU LARGA SCALA DEL CIPE 101/2017	0,00	0,00	5.387.344,12	5.387.344,12				0,00	0,00
41058	FSC 2014-2020 - FINANZIAMENTO INTERVENTI FONDO SVILUPPO E COESIONE L.190/2014 FONDI CIPE DELIBERA N. 101/2017.	53527	INTERVENTI DI GARANZIA PER LE IMPRESE TOSCANE - FONDO CENTRALE DI GARANZIA	0,00	0,00	1.500.000,00	1.500.000,00				0,00	0,00
41059	FONDO UNICO PER INFRASTRUTTURE ATTIVITA' PRODUTTIVE - FAS - RECUPERI DA O.I	41181	STRUTTURE COMPLEMENTARI TURISTICHE. FONDO AREE SOTTOUTILIZZATE. III ACCORDO INTEGRATIVO APQ COMPETITIVITA'/TERRITORI E IMPRESE	96.095,74	0,00		0,00				0,00	96.095,74
41059	FONDO UNICO PER INFRASTRUTTURE ATTIVITA' PRODUTTIVE - FAS - RECUPERI DA O.I	41213	INTERVENTI PER INFRASTRUTTURE ATTIVITA' PRODUTTIVE DI CUI AL FONDO UNICO FINANZIATI CON RECUPERI DA O.I. RELATIVI ALL'APQ COMPETITIVITA' TERRITORI E IMPRESE.	48.027,46	0,00		0,00				0,00	48.027,46
41061	DPGR 198/16. INTERVENTI DI SISTEMAZIONE DEL TORRENTE CARRIONE RAMO TORANO E RAMO COLONNATA	42751	D.P.G.R. 198/16. INTERVENTI DI SISTEMAZIONE DEL TORRENTE CARRIONE, RAMO TORANO E RAMO COLONNATA	222.399,49	0,00		0,00			203,08	203,08	222.602,57
41062	FONDO UNICO PER INFRASTRUTTURE ATTIVITA' PRODUTTIVE - REVOCHES RECUPERI E RESTITUZIONI DA ORGANISMI INTERMEDI	90128	INTERVENTI PER INFRASTRUTTURE ATTIVITA' PRODUTTIVE DI CUI AL FONDO UNICO FINANZIATI CON REVOCHES RECUPERI E RESTITUZIONI DA O.I.	7.434,10	6.449,21		0,00	6.449,21			0,00	984,89
41063	FONDO UNICO PER LE INFRASTRUTTURE ATTIVITA' PRODUTTIVE - FAS - REVOCHES RECUPERI E RESTITUZIONI DA AMM.NI LOCALI	90129	INTERVENTI PER INFRASTRUTTURE ATTIVITA' PRODUTTIVE DI CUI AL FONDO UNICO FINANZIATI CON REVOCHES RECUPERI E RESTITUZIONI DA AMM.NI PUBBL. (FAS)	829.841,23	827.438,70	301.614,54	0,00	1.059.582,94			69.470,30	71.872,83

Cap. di entrata	Descr.	Capitolo di spesa correlato	Descr.	Risorse vinc. nel risultato di amministrazione al 1/1/2023	Risorse vincolate applicate al bilancio dell'esercizio 2023	Entrate vincolate accertate nell'esercizio 2023	Impegni exerc. 2023 finanziati da entrate vincolate accertate nell'esercizio o da quote vincolate del risultato di amministrazione	Fondo plur. vinc. al 31/12/2023 finanziato da entrate vincolate accertate nell'esercizio o da quote vincolate del risultato di amministrazione	Cancellazione di residui attivi "vincolati" o eliminazione del vincolo su quote del risultato di amministrazione (+) e cancellazione di residui passivi finanziati da risorse vincolate (-) (gestione dei residui)	Cancellazione nell'esercizio 2023 di impegni finanziari dal fondo plurimale vincolato dopo l'approvazione del rendiconto dell'esercizio 2022 non rimpugnati nell'esercizio 2023	Risorse vincolate nel bilancio al 31/12/2023	Risorse vincolate nel risultato di amministrazione al 31/12/2023
				(a)	(b)	(c)	(d)	(e)	(f)	(g)	(h) = (b) + (c) - (e) - (g)	(i) = (a) + (c) - (d) - (f) - (g)
41067	PROGRAMMA NAZIONALE DEL FONDO ASILO, MIGRAZIONE E INTEGRAZIONE (FAMI) 2014-2020 - PROGETTO "COMMIT - COMPETENZE MIGRANTI IN TOSCANA" - ENTRATA UE RT IN CONTO CAPITALE	52823	PROGRAMMA NAZIONALE DEL FONDO ASILO, MIGRAZIONE E INTEGRAZIONE (FAMI) 2014-2020 - PROGETTO "COMMIT - COMPETENZE MIGRANTI IN TOSCANA" - SOFTWARE PER REALIZZAZIONE SISTEMA INFORMATIVO. QUOTA UE	3.595,00	3.595,00		0,00				3.595,00	3.595,00
41069	EVENTO ALLUVIONALE OTTOBRE 2013 - RISORSE PROVENIENTI DALLA CHIUSURA DELLA CS N. 5786 PIANO ULTERIORI INTERVENTI	42773	EVENTO ALLUVIONALE OTTOBRE 2013 - CHIUSURA CONTABILITA' SPECIALE N. 5786 PIANO ULTERIORI INTERVENTI	57.056,91	0,00		0,00			11.131,40	11.131,40	68.188,31
41070	DL 50/2017 CONVERTITO IN LEGGE 96/2017 E DPCM DEL 12 APRILE 2018 - TRASFERIMENTO IN CONTO CAPITALE	42816	DL 50/2017 CONVERTITO IN LEGGE 96/2017 - ACQUISTI E MANUTENZIONE CMRT - RISORSE PER HARDWARE	32.311,76	15.666,95		0,00		-1.958,34	159.167,17	174.834,12	193.437,27
41070	DL 50/2017 CONVERTITO IN LEGGE 96/2017 E DPCM DEL 12 APRILE 2018 - TRASFERIMENTO IN CONTO CAPITALE	42817	DL 50/2017 CONVERTITO IN LEGGE 96/2017 - ACQUISTI E MANUTENZIONE CMRT - RISORSE PER MEZZI DI TRASPORTO	13.679,00	0,00		0,00				0,00	13.679,00
41070	DL 50/2017 CONVERTITO IN LEGGE 96/2017 E DPCM DEL 12 APRILE 2018 - TRASFERIMENTO IN CONTO CAPITALE	42818	DL 50/2017 CONVERTITO IN LEGGE 96/2017 - ACQUISTI E MANUTENZIONE CMRT - RISORSE PER ATTREZZATURE	611,01	0,00		0,00				0,00	611,01
41070	DL 50/2017 CONVERTITO IN LEGGE 96/2017 E DPCM DEL 12 APRILE 2018 - TRASFERIMENTO IN CONTO CAPITALE	42819	DL 50/2017 CONVERTITO IN LEGGE 96/2017 - ACQUISTI E MANUTENZIONE CMRT - RISORSE PER IMPIANTI E MACCHINARI	103.011,91	100.000,00		0,00				100.000,00	103.011,91
41070	DL 50/2017 CONVERTITO IN LEGGE 96/2017 E DPCM DEL 12 APRILE 2018 - TRASFERIMENTO IN CONTO CAPITALE	42825	DL 50/2017 CONVERTITO IN LEGGE 96/2017 - ACQUISTI E MANUTENZIONE CMRT - RISORSE PER ENTI LOCALI	2.537,08	0,00		0,00				0,00	2.537,08
41070	DL 50/2017 CONVERTITO IN LEGGE 96/2017 E DPCM DEL 12 APRILE 2018 - TRASFERIMENTO IN CONTO CAPITALE	42826	DL 50/2017 CONVERTITO IN LEGGE 96/2017 - ACQUISTO HARDWARE - BENI IMMOBILI	16,31	0,00		0,00				0,00	16,31
41073	FAMI 2014-2020 - PROGETTO SOFT II - ENTRATE IN CONTO CAPITALE - QUOTA UE	24535	FAMI 2014-2020 - PROGETTO SOFT II - ACQUISTO HARDWARE - QUOTA UE	1.000,00	1.000,00		0,00				1.000,00	1.000,00
41074	FAMI 2014-2020 - PROGETTO SOFT II - ENTRATE IN CONTO CAPITALE - QUOTA STATO	24536	FAMI 2014-2020 - PROGETTO SOFT II - ACQUISTO HARDWARE - QUOTA STATO	1.000,00	1.000,00		0,00				1.000,00	1.000,00
41080	Trasferimenti ai fini dell'attuazione dei lavori della cassa di espansione di Signa lotto 1 (FI). DPCM 20 FEBBRAIO 2019	42832	LAVORI DI REALIZZAZIONE CASSA DI ESPANSIONE DEI RENAI DI SIGNA LOTTO 1 - DPCM 20 FEBBRAIO 2019	154.406,08	0,00	996.275,05	996.275,05		154.406,08		0,00	0,00
41083	INTERVENTI SULLA SGC FIPILI	42874	INTERVENTI SULLA SGC FIPILI	3.214.513,88	0,00		0,00				0,00	3.214.513,88

Cap. di entrata	Descr.	Capitolo di spesa correlato	Descr.	Risorse vinc. nel risultato di amministrazione al 1/1/2023	Risorse vincolate applicate al bilancio dell'esercizio 2023	Entrate vincolate accertate nell'esercizio 2023	Impegni exerc. 2023 finanziati da entrate vincolate accertate nell'esercizio o da quote vincolate del risultato di amministrazione	Fondo plur. vinc. al 31/12/2023 finanziato da entrate vincolate accertate nell'esercizio o da quote vincolate del risultato di amministrazione	Cancellazione di residui attivi "vincolati" o eliminazione del vincolo su quote del risultato di amministrazione (+) e cancellazioni di residui passivi finanziati da risorse vincolate (-) (gestione dei residui)	Cancellazione nell'esercizio 2023 di impegni finanziari dal fondo plurimennale vincolato dopo l'approvazione del rendiconto dell'esercizio 2022 non rimpagati nell'esercizio 2023	Risorse vincolate nel bilancio al 31/12/2023	Risorse vincolate nel risultato di amministrazione al 31/12/2023
				(a)	(b)	(c)	(d)	(e)	(f)	(g)	(b)-(f)+(g)-(e)	(b)-(a)+(c)-(d)-(g)-(f)-(e)
41096	INCASSO GENERATO DA ESCUSSIONE DI POLIZZA FIDEISSORIA, DESTINATO ALLE IMPRESE PER INTERVENTI IN MATERIA DI RIFIUTI E BONIFICHE	53322	FONDO DERIVANTE DA ESCUSSIONE DI GARANZIA FIDEISSORIA DESTINATO ALLE IMPRESE PER INTERVENTI IN MATERIA DI RIFIUTI E BONIFICHE	100.000,00	0,00		0,00				0,00	100.000,00
41097	D.M. 315/2021 - FINANZIAMENTO RELATIVO AL PIANO NAZIONALE DEGLI INVESTIMENTI COMPLEMENTARI AD INTEGRAZIONE DEL PNRR	41241	D.M. 315/2021 - PIANO NAZIONALE DEGLI INVESTIMENTI COMPLEMENTARI AD INTEGRAZIONE DEGLI INTERVENTI DEL PNRR - RISORSE STATALI	0,00	0,00	2.245.728,20	2.238.086,00	7.642,20			0,00	0,00
41098	PNRR - FONDO COMPLEMENTARE - PROGRAMMA "SICURO, VERDE E SOCIALE: RIQUALIFICAZIONE DELL'EDILIZIA RESIDENZIALE PUBBLICA FONDI PER LA REALIZZAZIONE DEGLI INTERVENTI DI CUI AL DPCM 15.09.2021	33081	PNRR - FONDO COMPLEMENTARE - PROGRAMMA "SICURO, VERDE E SOCIALE: RIQUALIFICAZIONE DELL'EDILIZIA RESIDENZIALE PUBBLICA" FONDI PER LA REALIZZAZIONE DEGLI INTERVENTI DI CUI AL DPCM 15.09.2021	0,00	0,00	6.059.337,01	6.059.337,01				0,00	0,00
41099	RISORSE TRASFERITE DA ARTI - DECRETO 77/2022	62479	FORMAZIONE PERSONALE ARTI	37.461,72	0,00		0,00				0,00	37.461,72
41100	INTERREG IT FR MARITTIMO 2021-2027 - ENTRATE UE A FRONTE DI SPESE IN CONTO CAPITALE	12628	INTERREG IT FR MARITTIMO 2021-2027 - ASSISTENZA TECNICA - ACQUISTO SOFTWARE - FESR	0,00	0,00	5.540,15	5.540,15				0,00	0,00
41101	PR FESR 2021-2027 ENTRATE COMUNITARIE A FRONTE DI SPESE DI INVESTIMENTO	23279	PR FESR 2021-2027 AZIONE 1.2.1 - SMART TOSCANA - DATALAKE E OPENDATA ACQUISTO BENI E SERVIZI, SPESE IN CONTO CAPITALE - QUOTA UE	0,00	0,00	7.700,00	7.700,00				0,00	0,00
41101	PR FESR 2021-2027 ENTRATE COMUNITARIE A FRONTE DI SPESE DI INVESTIMENTO	53432	PR FESR 2021-2027 - AZIONE 1.3.1 SOSTEGNO ALL'INTERNAZIONALIZZAZIONE DEL SISTEMA PRODUTTIVO - QUOTA UE	0,00	0,00	1.206.544,53	0,00	1.206.544,53			0,00	0,00
41101	PR FESR 2021-2027 ENTRATE COMUNITARIE A FRONTE DI SPESE DI INVESTIMENTO	53444	PR FESR 2021-2027 - AZIONE 1.3.2 SOSTEGNO AGLI INVESTIMENTI PRODUTTIVI (SE) GESTITI TRAMITE MISE - QUOTA UE	0,00	0,00	2.581.401,40	2.581.401,40				0,00	0,00
41101	PR FESR 2021-2027 ENTRATE COMUNITARIE A FRONTE DI SPESE DI INVESTIMENTO	53500	PR FESR 2021-2027 - AZIONE 2.4.1 - REALIZZAZIONE BANCHE DATI E SISTEMA INFORMATIVO TERRITORIALE PER LA SISMICA - QUOTA UE	0,00	0,00	271.282,14	0,00	271.282,14			0,00	0,00
41101	PR FESR 2021-2027 ENTRATE COMUNITARIE A FRONTE DI SPESE DI INVESTIMENTO	62926	PR FESR 2021-2027 - AZIONE 1.2.2 SVILUPPO DELL'ECOSISTEMA DIGITALE PER LA CULTURA DELLA REGIONE TOSCANA - SPESE DI INVESTIMENTO PER BENI IMMATERIALI - QUOTA UE	0,00	0,00	55.743,11	0,00	55.743,11			0,00	0,00

Cap. di entrata	Descr.	Capitolo di spesa correlato	Descr.	Risorse vinc. nel risultato di amministrazione al 1/1/2023	Risorse vincolate applicate al bilancio dell'esercizio 2023	Entrate vincolate accertate nell'esercizio 2023	Impegni exerc. 2023 finanziati da entrate vincolate accertate nell'esercizio o da quote vincolate del risultato di amministrazione	Fondo plur. vinc. al 31/12/2023 finanziato da entrate vincolate accertate nell'esercizio o da quote vincolate del risultato di amministrazione	Cancellazione di residui attivi 'vincolati' o eliminazione del vincolo su quote del risultato di amministrazione (+) e cancellazione di residui passivi finanziati da risorse vincolate (-) (gestione dei residui)	Cancellazione nell'esercizio 2023 di impegni finanziari dal fondo plurennale vincolato dopo l'approvazione del rendiconto dell'esercizio 2022 non rimpinguati nell'esercizio 2023	Risorse vincolate nel bilancio al 31/12/2023	Risorse vincolate nel risultato di amministrazione al 31/12/2023
				(a)	(b)	(c)	(d)	(e)	(f)	(g)	(h) = (a) + (c) - (e) + (g)	(i) = (b) + (c) - (d) - (f) + (g)
42016	FINANZIAMENTO INTERVENTI IN CONTO CAPITALE PER LA COSTRUZIONE DI ASILI NIDO E MICRONIDI NEI LUOGHI DI LAVORO.	61239	INTERVENTI IN C-CAPITALE PER LA COSTRUZIONE ASILINIDO E MICRONIDI NEI LUOGHI DI LAVORO - FINANZIAM. STATALE - TRASFERIMENTO ENTI DELLE AMMINISTRAZIONI LOCALI	50.094,39	0,00		0,00		50.094,39		0,00	0,00
42037	FONDO NAZIONALE PER LA MONTAGNA - ART.2 L.31.1.94 N.97	51070	FONDO NAZIONALE PER LA MONTAGNA	23.851,99	23.851,99		23.851,99			44.408,41	44.408,41	44.408,41
42037	FONDO NAZIONALE PER LA MONTAGNA - ART.2 L.31.1.94 N.97	74006	FONDO PER IL PAGAMENTO DI RESIDUI PERENTI RELATIVI A SPESE DI INVESTIMENTO FINANZIATE CON RISORSE DELLO STATO	13.550,00	13.550,00		0,00				13.550,00	13.550,00
42046	FONDI PER L'EDILIZIA RESIDENZIALE. FINANZIAMENTO PER L'EDILIZIA CONVENZIONATA-AGEVOLATA (ARTT. 36 E 41 L. 5.8.78 N. 457 E SUCC. MODIF.)	21064	PROGETTO PER L'AUTONOMIA DEI GIOVANI. CONTRIBUTI DI EMANCIPAZIONE PER L'AFFITTO	1.522.100,00	1.000.000,00		0,00			781.180,00	1.781.180,00	2.303.280,00
42046	FONDI PER L'EDILIZIA RESIDENZIALE. FINANZIAMENTO PER L'EDILIZIA CONVENZIONATA-AGEVOLATA (ARTT. 36 E 41 L. 5.8.78 N. 457 E SUCC. MODIF.)	32280	RISORSE PER SERVIZI MARITTIMI PER LA CONTINUITA' TERRITORIALE CON L'ARCIPELAGO TOSCANO	4.876.217,95	4.876.217,95		890.367,28	3.905.850,67			80.000,00	80.000,00
42046	FONDI PER L'EDILIZIA RESIDENZIALE. FINANZIAMENTO PER L'EDILIZIA CONVENZIONATA-AGEVOLATA (ARTT. 36 E 41 L. 5.8.78 N. 457 E SUCC. MODIF.)	32296	FINANZIAMENTO DEL TRASPORTO PUBBLICO LOCALE IN AMBITO MARITTIMO E GESTIONE DELLE FUNZIONI - SPESA CORRENTE	80.000,00	80.000,00		0,00	80.000,00			0,00	0,00
42046	FONDI PER L'EDILIZIA RESIDENZIALE. FINANZIAMENTO PER L'EDILIZIA CONVENZIONATA-AGEVOLATA (ARTT. 36 E 41 L. 5.8.78 N. 457 E SUCC. MODIF.)	33042	MISURE STRAORDINARIE URGENTI E SPERIMENTALI INTEGRATIVE DELLE AZIONI PREVISTE DAL PROGRAMMA DI EDILIZIA RESIDENZIALE PUBBLICA 2003/2005 - FONDI PER L'ATTUAZIONE DELLA MISURA A RIPRISTINO FUNZIONALE E RIQUALIFICAZIONE DEL PATRIMONIO DI EDILIZIA RESIDENZIALE PUBBLICA	0,00	0,00		0,00			37.302,24	37.302,24	37.302,24
42046	FONDI PER L'EDILIZIA RESIDENZIALE. FINANZIAMENTO PER L'EDILIZIA CONVENZIONATA-AGEVOLATA (ARTT. 36 E 41 L. 5.8.78 N. 457 E SUCC. MODIF.)	33043	MISURE STRAORDINARIE URGENTI E SPERIMENTALI INTEGRATIVE DELLE AZIONI PREVISTE DAL PROGRAMMA DI EDILIZIA RESIDENZIALE PUBBLICA 2003/2005 - FONDI PER L'ATTUAZIONE DELLA MISURA B SVILUPPO E QUALIFICAZIONE DELL'EDILIZIA RESIDENZIALE PUBBLICA IN LOCAZIONE A CANONE SOCIALE	242.981,55	0,00		0,00			1.131.200,30	1.131.200,30	1.374.181,85

Cap. di entrata	Descr.	Capitolo di spesa correlato	Descr.	Risorse vinc. nel risultato di amministrazione al 1/1/2023	Risorse vincolate applicate al bilancio dell'esercizio 2023	Entrate vincolate accertate nell'esercizio 2023	Impegni exerc. 2023 finanziati da entrate vincolate accertate nell'esercizio o da quote vincolate del risultato di amministrazione	Fondo plur. vinc. al 31/12/2023 finanziato da entrate vincolate accertate nell'esercizio o da quote vincolate del risultato di amministrazione	Cancellazione di residui attivi 'vincolati' o eliminazione del vincolo su quote del risultato di amministrazione (+) e cancellazione di residui passivi finanziati da risorse vincolate (-) (gestione dei residui)	Cancellazione nell'esercizio 2023 di impegni finanziari dal fondo plurimennale vincolato dopo l'approvazione del rendiconto dell'esercizio 2022 non rimpugnati nell'esercizio 2023	Risorse vincolate nel bilancio al 31/12/2023	Risorse vincolate nel risultato di amministrazione al 31/12/2023
				(a)	(b)	(c)	(d)	(e)	(f)	(g)	(b)-(a)+(c)-(d)-(e)+(g)	(b)-(a)+(c)-(d)-(e)-(f)+(g)
42046	FONDI PER L'EDILIZIA RESIDENZIALE. FINANZIAMENTO PER L'EDILIZIA CONVENZIONATA-AGEVOLATA (ARTT. 36 E 41 L. 5.8.78 N. 457 E SUCC.MODIF.)	33049	FONDI PER LA REALIZZAZIONE DEGLI INTERVENTI DI CUI ALL'ART. 1, COMMA 1, LETT. B, C, D, E DEL PIANO NAZIONALE DI EDILIZIA ABITATIVA APPROVATO CON DPCM 16.07.2009 - PARTECIPAZIONE FINANZIARIA DELLA REGIONE TOSCANA	750.000,00	0,00		0,00				0,00	750.000,00
42046	FONDI PER L'EDILIZIA RESIDENZIALE. FINANZIAMENTO PER L'EDILIZIA CONVENZIONATA-AGEVOLATA (ARTT. 36 E 41 L. 5.8.78 N. 457 E SUCC.MODIF.)	33060	FONDI PER LA REALIZZAZIONE DEGLI INTERVENTI DI CUI ALL'ART. 1, COMMA 1, LETT. B, C, D, E DEL PIANO NAZIONALE DI EDILIZIA ABITATIVA APPROVATO CON DPCM 16.07.2009	750.000,00	0,00		0,00				0,00	750.000,00
42046	FONDI PER L'EDILIZIA RESIDENZIALE. FINANZIAMENTO PER L'EDILIZIA CONVENZIONATA-AGEVOLATA (ARTT. 36 E 41 L. 5.8.78 N. 457 E SUCC.MODIF.)	33066	MISURE STRAORD. INTEGRATIVE DEL PROG. EDILIZIA RESIDENZ. PUBBL. 2003/2005. FONDI ATTUAZIONE MISURA E PROGETTAZIONE E ATTUAZIONE INTERVENTI REG. LI PILOTA NEL CAMPO BIOARCHITETTURA E BIO-EDILIZIA E DI STRUTTURE ALLOGGIATIVE PLURIFAMILIARI DI NATURA TEMPORANEA- SOMME DESTINATE AD IMPRESE E COOPERATIVE	0,00	0,00		0,00			607.500,00	607.500,00	607.500,00
42046	FONDI PER L'EDILIZIA RESIDENZIALE. FINANZIAMENTO PER L'EDILIZIA CONVENZIONATA-AGEVOLATA (ARTT. 36 E 41 L. 5.8.78 N. 457 E SUCC.MODIF.)	33073	FONDO PER L'ACQUISTO DI COMPLESSI IMMOBILIARI DA DESTINARE AD ALLOGGI DI EDILIZIA RESIDENZIALE PUBBLICA	431.606,80	13.618,00		13.618,00				0,00	417.988,80
42047	FONDI PER L'EDILIZIA RESIDENZIALE CONVENZIONATA AGEVOLATA PROGRAMMA 92-95 E PROGRAMMI SPERIMENTALI PER LA RIDUZIONE DEL DISAGIO ABITATIVO (L. 17.2.92 N. 179 E ART. 3 L. 8.2.2001 N. 21)	33019	FONDI PER L'EDILIZIA RESIDENZIALE CONVENZIONATA AGEVOLATA PROGRAMMA 92-95 - PROGRAMMI INTEGRATI DI INTERVENTO - OPERE DI URBANIZZAZIONE INTEGRATIVE E ADEMPIMENTI AMMINISTRATIVI PROCEDURALI	666.502,04	96.891,37		96.891,37				0,00	569.610,67
42047	FONDI PER L'EDILIZIA RESIDENZIALE CONVENZIONATA AGEVOLATA PROGRAMMA 92-95 E PROGRAMMI SPERIMENTALI PER LA RIDUZIONE DEL DISAGIO ABITATIVO (L. 17.2.92 N. 179 E ART. 3 L. 8.2.2001 N. 21)	33024	FINANZIAMENTI PER L'ACCREDITAMENTO AI SOGGETTI ATTUATORI DI PROGRAMMI DI EDILIZIA RESIDENZIALE PUBBLICA DI SOMME RICHIESTE A VALERE SUL FONDO GLOBALE REGIONI ISTITUITO PRESSO LA CASSA DEPOSITI E PRESTITI.	3.243.744,50	0,00		0,00				0,00	3.243.744,50

Cap. di entrata	Descr.	Capitolo di spesa correlato	Descr.	Risorse vinc. nel risultato di amministrazione al 1/1/2023	Risorse vincolate applicate al bilancio dell'esercizio 2023	Entrate vincolate accertate nell'esercizio 2023	Impegni exerc. 2023 finanziati da entrate vincolate accertate nell'esercizio o da quote vincolate del risultato di amministrazione	Fondo plur. vinc. al 31/12/2023 finanziato da entrate vincolate accertate nell'esercizio o da quote vincolate del risultato di amministrazione	Cancellazione di residui attivi 'vincolati' o eliminazione del vincolo su quote del risultato di amministrazione (+) e cancellazioni di residui passivi finanziati da risorse vincolate (-) (gestione dei residui)	Cancellazione nell'esercizio 2023 di impegni finanziari dal fondo plurimennale vincolato dopo l'approvazione del rendiconto dell'esercizio 2022 non rimpugnati nell'esercizio 2023	Risorse vincolate nel bilancio al 31/12/2023	Risorse vincolate nel risultato di amministrazione al 31/12/2023
				(a)	(b)	(c)	(d)	(e)	(f)	(g)	(h) = (b) + (c) - (e) - (g)	(i) = (a) + (c) - (d) - (f) - (g)
42047	FONDI PER L'EDILIZIA RESIDENZIALE CONVENZIONATA AGEVOLATA PROGRAMMA 92-95 E PROGRAMMI SPERIMENTALI PER LA RIDUZIONE DEL DISAGIO ABITATIVO (L. 17.2.92 N. 179 E ART. 3 L. 8.2.2001 N. 21)	33057	FINANZIAMENTO DI PROGETTI SPECIALI DI RECUPERO E INCREMENTO DEL PATRIMONIO DI EDILIZIA RESIDENZIALE PUBBLICA IN AREE AD ALTA CRITICITA' ABITATIVA DESTINATI AL RECUPERO DEGLI EDIFICI DANNEGGIATI A SEGUITO DEGLI EVENTI ALLUVIONALI DI AULLA	2.998.515,41	0,00		0,00				0,00	2.998.515,41
42047	FONDI PER L'EDILIZIA RESIDENZIALE CONVENZIONATA AGEVOLATA PROGRAMMA 92-95 E PROGRAMMI SPERIMENTALI PER LA RIDUZIONE DEL DISAGIO ABITATIVO (L. 17.2.92 N. 179 E ART. 3 L. 8.2.2001 N. 21)	33086	FONDI PER L'EDILIZIA RESIDENZIALE CONVENZIONATA AGEVOLATA PROGRAMMAZIONE 92-95 - PROGRAMMI INTEGRATI DI INTERVENTO - IMPOSTE E TASSE A CARICO DELL'ENTE	43.108,63	43.108,63		18.269,20				24.839,43	24.839,43
42049	FONDO PER LA REALIZZAZIONE DI INTERVENTI DI ADATTAMENTO ALLE NECESSITA' DI SOGGETTI PORTATORI DI HANDICAP SU ALLOGGI DI EDILIZIA SOVVENZIONATA ED AGEVOLATA (L. 5.2.1992 N. 104)	21070	INTERVENTI DI ADATTAMENTO ALLE NECESSITA' DI SOGGETTI PORTATORI DI HANDICAP SU ALLOGGI DI EDILIZIA SOVVENZIONATA ED AGEVOLATA - TRASFERIMENTO A ENTI GESTORI	0,00	0,00		0,00			16.099,96	16.099,96	16.099,96
42050	FONDI PER L'EDILIZIA RESIDENZIALE CONVENZIONATA AGEVOLATA PROGRAMMA 2003-2005 (L. 17.2.1992 N. 179)	33030	PROGRAMMA REGIONALE DI EDILIZIA RESIDENZIALE PUBBLICA 2003-2005 - FONDI PER LA REALIZZAZIONE DI INTERVENTI FINALIZZATI ALL'INCREMENTO E ALLA DIVERSIFICAZIONE DELL'OFFERTA DI ABITAZIONI IN LOCAZIONE DESTINATI AD IMPRESE, COOPERATIVE E SOCIETA' DI GESTIONE.	474.765,44	186.177,37		112.539,57	73.637,80			0,00	288.588,07
42050	FONDI PER L'EDILIZIA RESIDENZIALE CONVENZIONATA AGEVOLATA PROGRAMMA 2003-2005 (L. 17.2.1992 N. 179)	33031	PROGRAMMA REGIONALE DI EDILIZIA RESIDENZIALE PUBBLICA 2003-2005 - FONDI PER LA REALIZZAZIONE DI INTERVENTI FINALIZZATI ALL'INCREMENTO E ALLA DIVERSIFICAZIONE DELL'OFFERTA DI ABITAZIONI IN LOCAZIONE DESTINATI AI COMUNI.	145.221,40	145.221,40		145.221,40				0,00	0,00
42051	FONDO PER L'ACCREDITAMENTO ALLE ATER DELLA TOSCANA DI SOMME RICHIESTE A FRONTE DI PAGAMENTI AVENTI CARATTERE DI URGENZA	33024	FINANZIAMENTI PER L'ACCREDITAMENTO A SOGGETTI ATTUATORI DI PROGRAMMI DI EDILIZIA RESIDENZIALE PUBBLICA DI SOMME RICHIESTE A VALERE SUL FONDO GLOBALE REGIONI ISTITUITO PRESSO LA CASSA DEPOSITI E PRESTITI.	20.959.635,29	13.000.000,00		0,00				13.000.000,00	20.959.635,29

Cap. di entrata	Descr.	Capitolo di spesa correlato	Descr.	Risorse vinc. nel risultato di amministrazione al 1/1/2023	Risorse vincolate applicate al bilancio dell'esercizio 2023	Entrate vincolate accertate nell'esercizio 2023	Impegni exerc. 2023 finanziati da entrate vincolate accertate nell'esercizio o da quote vincolate del risultato di amministrazione	Fondo plur. vinc. al 31/12/2023 finanziato da entrate vincolate accertate nell'esercizio o da quote vincolate del risultato di amministrazione	Cancellazione di residui attivi 'vincolati' o eliminazione del vincolo su quote del risultato di amministrazione (+) e cancellazione di residui passivi finanziati da risorse vincolate (-) (gestione dei residui)	Cancellazione nell'esercizio 2023 di impegni finanziari dal fondo plurimale vincolato dopo l'approvazione del rendiconto dell'esercizio 2022 non rimpagati nell'esercizio 2023	Risorse vincolate nel bilancio al 31/12/2023	Risorse vincolate nel risultato di amministrazione al 31/12/2023
				(a)	(b)	(c)	(d)	(e)	(f)	(g)	(h) = (b) + (c) - (d) - (e) + (g)	(i) = (a) + (c) - (d) - (e) + (g)
42056	FONDO PER IL RIFINANZIAMENTO DELLA LEGGE 208/91 IN MATERIA DI PISTE CICLABILI E ITINERARI PEDONALI NELLE AREE URBANE	32012	SPESA PER INVESTIMENTI NEL SETTORE DELLA MOBILITA' CICLISTICA RIFINANZIAMENTO PER LEGGE STATALE	189.539,69	0,00		0,00				0,00	189.539,69
42065	FONDO PER IL PROGRAMMA TETTI FOTOVOLTAICI SOGGETTI PUBBLICI	41018	PROGRAMMA TETTI FOTOVOLTAICI SOGGETTI PUBBLICI	113.498,38	0,00		0,00				0,00	113.498,38
42075	FONDO REGIONALE DI PROTEZIONE CIVILE - PARTE INVESTIMENTO (ART. 138 L. 388/2000)	11066	SPESA PER IL POTENZIAMENTO DEL SISTEMA REGIONALE DI PROTEZIONE CIVILE. FONDO EX L. 388/2000.	5.415,29	0,00		0,00		-5.667,15		0,00	11.082,44
42075	FONDO REGIONALE DI PROTEZIONE CIVILE - PARTE INVESTIMENTO (ART. 138 L. 388/2000)	11114	SPESA DI INVESTIMENTO IN EMERGENZA. FONDI STATALI	291.485,09	0,00		0,00				0,00	291.485,09
42075	FONDO REGIONALE DI PROTEZIONE CIVILE - PARTE INVESTIMENTO (ART. 138 L. 388/2000)	11116	SPESA GENERALI DI PROTEZIONE CIVILE. FONDI STATALI	1.509.126,71	0,00		0,00				0,00	1.509.126,71
42075	FONDO REGIONALE DI PROTEZIONE CIVILE - PARTE INVESTIMENTO (ART. 138 L. 388/2000)	11157	SPESA DI INVESTIMENTO PER IL POTENZIAMENTO DEL SISTEMA REGIONALE DI PROTEZIONE CIVILE. FONDO REGIONALE DI PROTEZIONE CIVILE L. 388/2000	449.645,48	0,00		0,00				0,00	449.645,48
42075	FONDO REGIONALE DI PROTEZIONE CIVILE - PARTE INVESTIMENTO (ART. 138 L. 388/2000)	11210	SPESA RELATIVE AL POTENZIAMENTO DEL SISTEMA REGIONALE DI PROTEZIONE CIVILE. LEGGE 388/2000	2.703,57	0,00		0,00				0,00	2.703,57
42075	FONDO REGIONALE DI PROTEZIONE CIVILE - PARTE INVESTIMENTO (ART. 138 L. 388/2000)	11245	SPESA PER L'ACQUISTO DI AUTOMEZZI PER LA PROTEZIONE CIVILE	1.230,55	0,00		0,00				0,00	1.230,55
42075	FONDO REGIONALE DI PROTEZIONE CIVILE - PARTE INVESTIMENTO (ART. 138 L. 388/2000)	11451	IMPIANTI E MACCHINARI PER LE ATTIVITA' DI PROTEZIONE CIVILE	23.326,93	0,00		0,00				0,00	23.326,93
42078	FINANZIAMENTO INTERVENTI DI PROTEZIONE CIVILE DI CUI ALL'ORDINANZA DEL PRESIDENTE DEL CONSIGLIO DEI MINISTRI N. 3276 DEL 28/03/03	11090	CONTRIBUTI A FAVORE DELLE DIOCESI PER INTERVENTI SU EDIFICI DI CULTO - SISMA PROV. SIENA 2000- ORDINANZA PCM 3124/2001	13.363,95	0,00		0,00				0,00	13.363,95
42078	FINANZIAMENTO INTERVENTI DI PROTEZIONE CIVILE DI CUI ALL'ORDINANZA DEL PRESIDENTE DEL CONSIGLIO DEI MINISTRI N. 3276 DEL 28/03/03	11318	ACCORDO DI PROGRAMMA PER L'ATTUAZIONE DI INTERVENTI MIRATI ALLA RIDUZIONE DEL RISCHIO IDRULICO ALL'ISOLA D'ELBA - D.G.R.T. N.409/2012.	656.603,04	396.200,00		75.857,83	110.435,51			209.906,66	470.309,70
42078	FINANZIAMENTO INTERVENTI DI PROTEZIONE CIVILE DI CUI ALL'ORDINANZA DEL PRESIDENTE DEL CONSIGLIO DEI MINISTRI N. 3276 DEL 28/03/03	11516	ACCORDO DI PROGRAMMA PER L'ATTUAZIONE DI INTERVENTI MIRATI ALLA RIDUZIONE DEL RISCHIO IDRULICO ALL'ISOLA D'ELBA - D.G.R.T. N.409/2012.	39.580,00	39.580,00			39.580,00			0,00	0,00

Cap. di entrata	Descr.	Capitolo di spesa correlato	Descr.	Risorse vinc. nel risultato di amministrazione al 1/1/2023	Risorse vincolate applicate al bilancio dell'esercizio 2023	Entrate vincolate accertate nell'esercizio 2023	Impegni exerc. 2023 finanziati da entrate vincolate accertate nell'esercizio o da quote vincolate del risultato di amministrazione	Fondo plur. vinc. al 31/12/2023 finanziato da entrate vincolate accertate nell'esercizio o da quote vincolate del risultato di amministrazione	Cancellazione di residui attivi 'vincolati' o eliminazione del vincolo su quote del risultato di amministrazione (+) e cancellazione di residui passivi finanziati da risorse vincolate (-) (gestione dei residui)	Cancellazione nell'esercizio 2023 di impegni finanziari dal fondo plurimennale vincolato dopo l'approvazione del rendiconto dell'esercizio 2022 non rimpugnati nell'esercizio 2023	Risorse vincolate nel bilancio al 31/12/2023	Risorse vincolate nel risultato di amministrazione al 31/12/2023
				(a)	(b)	(c)	(d)	(e)	(f)	(g)	(h) = (b) + (c) - (e) - (g)	(i) = (a) + (c) - (d) - (f) - (g)
42079	CONTRIBUTI DELLO STATO (MINISTERO DELLA DIFESA) AI SENSI DELLA L. 104/90 ALLE REGIONI OPERATE DA VINCOLI E ATTIVITA' MILITARI DA DESTINARSI ALLA REALIZZAZIONE DI OPERE PUBBLICHE E SERVIZI SOCIALI NEI COMUNI NEL CUI TERRITORIO SONO PRESENTI AREE IN USO	34020	INTERVENTI PER OPERE PUBBLICHE E SERVIZI SOCIALI FINANZIATI CON CONTRIBUTI DELLO STATO (MINISTERO DELLA DIFESA) DERIVANTI DA VINCOLI E ATTIVITA' MILITARI	587.155,97	0,00		0,00				0,00	587.155,97
42083	ACCORDO DI PROGRAMMA PER LA TUTELA DELLE ACQUE E LA GESTIONE INTEGRATA DELLE RISORSE IDRICHE STIPULATO IN DATA 19/12/2002 E RELATIVI ACCORDI ATTUATIVI - TRASFERIMENTI IN CONTO CAPITALE	42271	ACCORDO DI PROGRAMMA PER LA TUTELA DELLE ACQUE E LA GESTIONE DELLE RISORSE IDRICHE 19/12/2002. GESTIONE SERVIZIO IDRICO INTEGRATO - TRASFERIMENTI ALL'ATO	3.005.316,96	0,00		0,00				0,00	3.005.316,96
42083	ACCORDO DI PROGRAMMA PER LA TUTELA DELLE ACQUE E LA GESTIONE INTEGRATA DELLE RISORSE IDRICHE STIPULATO IN DATA 19/12/2002 E RELATIVI ACCORDI ATTUATIVI - TRASFERIMENTI IN CONTO CAPITALE	74006	FONDO PER IL PAGAMENTO DI RESIDUI PERENTI RELATIVI A SPESE DI INVESTIMENTO FINANZIATE CON RISORSE DELLO STATO	3.236.087,40	3.236.087,40		0,00				3.236.087,40	3.236.087,40
42084	CONTRIBUTI 'PIANO STRAORDINARIO DI COMPLETAMENTO E RAZIONALIZZAZIONE DEI SISTEMI DI COLLETTAMENTO E DEPURAZIONE' FINANZIATO CON ECONOMIE P.T.T.A. 9496 AREA AD ELEVATO RISCHIO AMBIENTALE DI MASSA CARRARA - L. 135/97 - FINANZ. STATALE	42084	PIANO STRAORDINARIO DI COMPLETAMENTO E RAZIONALIZZAZIONE DEI SISTEMI DI COLLETTAMENTO E DEPURAZIONE DELLE ACQUE FINANZIATO CON LE ECONOMIE DEL P.T.T.A. 1994-96 ART.6 L. 135/97 FINANZIAMENTO STATALE	318.509,40	0,00		0,00				0,00	318.509,40
42085	FONDO PER ATTUAZIONE DEL PIANO DI BACINO DEL FIUME ARNO. PROGETTAZIONE INTERVENTI PER LA SALVAGUARDIA DEL RISCHIO IDROGEOLOGICO (DEL COMIT. ISTITUZIONALE 15.3.2000 N.142 A VALERE SUL 183/89) - DECR. AUTORITA' DI BACINO 26.7.2000 N. 2473	42028	ATTUAZIONE DEL PIANO DI BACINO DEL FIUME ARNO. PROGETTAZIONE INTERVENTI PER LA SALVAGUARDIA DEL RISCHIO IDROGEOLOGICO (DEL. COMITATO ISTITUZIONALE AUTORITA' BACINO) - FINANZ. STATALE	285.815,72	0,00		0,00				0,00	285.815,72
42087	FONDI DEL PIANO TRIENNALE DI TUTELA AMBIENTALE 9496 P.T.T.A. AREE PROTETTE L. 394/91 (DEL.CIPE 21.12.93)	74006	FONDO PER IL PAGAMENTO DI RESIDUI PERENTI RELATIVI A SPESE DI INVESTIMENTO FINANZIATE CON RISORSE DELLO STATO	638.971,21	638.971,21		0,00				638.971,21	638.971,21

Cap. di entrata	Descr.	Capitolo di spesa correlato	Descr.	Risorse vinc. nel risultato di amministrazione al 1/1/2023	Risorse vincolate applicate al bilancio dell'esercizio 2023	Entrate vincolate accertate nell'esercizio 2023	Impegni exerc. 2023 finanziati da entrate vincolate accertate nell'esercizio o da quote vincolate del risultato di amministrazione	Fondo plur. vinc. al 31/12/2023 finanziato da entrate vincolate accertate nell'esercizio o da quote vincolate del risultato di amministrazione	Cancellazione di residui attivi 'vincolati' o eliminazione del vincolo su quote del risultato di amministrazione (+) e cancellazione di residui passivi finanziati da risorse vincolate (-) (gestione dei residui)	Cancellazione nell'esercizio 2023 di impegni finanziari dal fondo plurimennale vincolato dopo l'approvazione del rendiconto dell'esercizio 2022 non rimpugnati nell'esercizio 2023	Risorse vincolate nel bilancio al 31/12/2023	Risorse vincolate nel risultato di amministrazione al 31/12/2023
				(a)	(b)	(c)	(d)	(e)	(f)	(g)	(b)-(c)+(d)-(e)+(g)	(b)-(a)+(c)-(d)-(e)-(f)-(g)
42088	FONDO FINANZIAMENTO BACINO RILIEVO NAZIONALE FIUME ARNO (ART. 51 L. 18.5.89 N. 183)	42022	FINANZIAMENTO BACINO DI RILIEVO NAZIONALE FIUME ARNO - (FINANZ. STATALE)	3.350,00	0,00		0,00				0,00	3.350,00
42088	FONDO FINANZIAMENTO BACINO RILIEVO NAZIONALE FIUME ARNO (ART. 51 L. 18.5.89 N. 183)	74006	FONDO PER IL PAGAMENTO DI RESIDUI PERENTI RELATIVI A SPESE DI INVESTIMENTO FINANZIATE CON RISORSE DELLO STATO	163.515,58	163.515,58		0,00				163.515,58	163.515,58
42089	FONDO FINANZIAMENTO INTERVENTI PER LA DIFESA DEL SUOLO (ART.31 L. 18.5.89 N.183)	42025	APPROVAZIONE DEL QUINTO PROGRAMMA STRALCIO DI INTERVENTI URGENTI PER IL RIASSETTO TERRITORIALE DELLE AREE A RISCHIO IDROGEOLOGICO DI CUI AL D.L. 11.6.1998 N. 180.	171.959,27	171.959,27		171.959,27				0,00	0,00
42089	FONDO FINANZIAMENTO INTERVENTI PER LA DIFESA DEL SUOLO (ART.31 L. 18.5.89 N.183)	42031	FINANZIAMENTO INTERVENTI DIFESA SUOLOI BACINI REGIONALI INTERREGIONALI BACINO NAZIONALE FIUME TEVERE - FINANZIAMENTO STATALE	1.415.691,74	547.685,47		345.240,33	202.445,14			0,00	868.006,27
42089	FONDO FINANZIAMENTO INTERVENTI PER LA DIFESA DEL SUOLO (ART.31 L. 18.5.89 N.183)	42284	INTEGRAZIONE AI LAVORI DI ADEGUAMENTO DEGLI ARGINI DEL T.MONTIGNOSO NEL TRATTO TRA L'AURELIA E IL PONTE DI VIA DELLE PRADE IN COMUNE DI MONTIGNOSO (MS)	1.126,60	0,00		0,00				0,00	1.126,60
42089	FONDO FINANZIAMENTO INTERVENTI PER LA DIFESA DEL SUOLO (ART.31 L. 18.5.89 N.183)	42921	OPERE PER LA MITIGAZIONE DEL RISCHIO RESIDUO DELL'ABITATO DI BUONCONVENTO (SI) - L. N. 183/89	450,33	0,00		0,00			5.011,72	5.011,72	5.462,05
42089	FONDO FINANZIAMENTO INTERVENTI PER LA DIFESA DEL SUOLO (ART.31 L. 18.5.89 N.183)	74006	FONDO PER IL PAGAMENTO DI RESIDUI PERENTI RELATIVI A SPESE DI INVESTIMENTO FINANZIATE CON RISORSE DELLO STATO	2.093.221,05	2.093.221,05		0,00				2.093.221,05	2.093.221,05
42089	FONDO FINANZIAMENTO INTERVENTI PER LA DIFESA DEL SUOLO (ART.31 L. 18.5.89 N.183)	74010	ACCANTONAMENTO FONDI VINCOLATI A SEGUITO DI ECONOMIE SU IMPEGNI PERENTI NON RIASSEGNATE - SPESE DI INVESTIMENTO	110.413,72	37.457,08		0,00				37.457,08	110.413,72
42096	FONDO FINANZIAMENTO BACINO NAZIONALE FIUME ARNO (L. 18.05.89 N. 183) - INTESA ISTITUZIONALE ACCORDO DI PROGRAMMA QUADRO PER LA DIFESA DEL SUOLO	42023	FINANZIAMENTO BACINO NAZIONALE FIUME ARNO - INTESA ISTITUZIONALE ACCORDO DI PROGRAMMA QUADRO PER LA DIFESA DEL SUOLO - FINANZIAMENTO STATALE	230.513,16	230.513,16		230.513,16				0,00	0,00
42096	FONDO FINANZIAMENTO BACINO NAZIONALE FIUME ARNO (L. 18.05.89 N. 183) - INTESA ISTITUZIONALE ACCORDO DI PROGRAMMA QUADRO PER LA DIFESA DEL SUOLO	42577	FONDI PER L'ATTUAZIONE DELL'ACCORDO DI PROGRAMMA PER LA REALIZZAZIONE DEL PRIMO LOTTO DELLA CASSA DI ESPANSIONE DEI RENAI (DGR 184 DEL 11.11.2013)	1.212,01	0,00		0,00				0,00	1.212,01

Cap. di entrata	Descr.	Capitolo di spesa correlato	Descr.	Risorse vinc. nel risultato di amministrazione al 1/1/2023	Risorse vincolate applicate al bilancio dell'esercizio 2023	Entrate vincolate accertate nell'esercizio 2023	Impegni exerc. 2023 finanziati da entrate vincolate accertate nell'esercizio o da quote vincolate del risultato di amministrazione	Fondo plur. vinc. al 31/12/2023 finanziato da entrate vincolate accertate nell'esercizio o da quote vincolate del risultato di amministrazione	Cancellazione di residui attivi 'vincolati' o eliminazione del vincolo su quote del risultato di amministrazione (+) e cancellazione di residui passivi finanziati da risorse vincolate (-) (gestione dei residui)	Cancellazione nell'esercizio 2023 di impegni finanziari dal fondo plurimennale vincolato dopo l'approvazione del rendiconto dell'esercizio 2022 non reimpegnati nell'esercizio 2023	Risorse vincolate nel bilancio al 31/12/2023	Risorse vincolate nel risultato di amministrazione al 31/12/2023
				(a)	(b)	(c)	(d)	(e)	(f)	(g)	(h) = (b) + (c) - (e) - (g)	(i) = (a) + (c) - (d) - (f) - (g)
42096	FONDO FINANZIAMENTO BACINO NAZIONALE FIUME ARNO (L. 18.05.89 N. 183) - INTESA ISTITUZIONALE ACCORDO DI PROGRAMMA QUADRO PER LA DIFESA DEL SUOLO	74006	FONDO PER IL PAGAMENTO DI RESIDUI PERENTI RELATIVI A SPESE DI INVESTIMENTO FINANZIATE CON RISORSE DELLO STATO	104.410,70	104.410,70		0,00				104.410,70	104.410,70
42097	FONDO FINANZIAMENTO INTERVENTI BACINI REGIONALI INTERREGIONALI E BACINO NAZIONALE FIUME TEVERE (L. 18.05.89 N. 183) - INTESA ISTITUZIONALE ACCORDO DI PROGRAMMA QUADRO PER LA DIFESA DEL SUOLO	42031	FINANZIAMENTO INTERVENTI DIFESA SUOLO BACINI REGIONALI INTERREGIONALI BACINO NAZIONALE FIUME TEVERE - FINANZIAMENTO STATALE	37.459,03	37.459,03		37.459,03				0,00	0,00
42097	FONDO FINANZIAMENTO INTERVENTI BACINI REGIONALI INTERREGIONALI E BACINO NAZIONALE FIUME TEVERE (L. 18.05.89 N. 183) - INTESA ISTITUZIONALE ACCORDO DI PROGRAMMA QUADRO PER LA DIFESA DEL SUOLO	42032	FINANZIAMENTO INTERVENTI BACINI REGIONALI INTERREGIONALI E BACINO NAZIONALE FIUME TEVERE (L. 18.05.89 N. 183) - INTESA ISTITUZIONALE ACCORDO DI PROGRAMMA QUADRO PER LA DIFESA DEL SUOLO	11.582,97	11.582,97		11.582,97				0,00	0,00
42097	FONDO FINANZIAMENTO INTERVENTI BACINI REGIONALI INTERREGIONALI E BACINO NAZIONALE FIUME TEVERE (L. 18.05.89 N. 183) - INTESA ISTITUZIONALE ACCORDO DI PROGRAMMA QUADRO PER LA DIFESA DEL SUOLO	74010	ACCANTONAMENTO FONDI VINCOLATI A SEGUITO DI ECONOMIE SU IMPEGNI PERENTI NON RIASSEGNATE - SPESE DI INVESTIMENTO	90.413,62	0,00		0,00				0,00	90.413,62
42099	ACQUISIZIONE FONDI PER APPROVAZIONE DEL QUINTO PROGRAMMA STRALCIO DI INTERVENTI URGENTI PER IL RIASSETTO TERRITORIALE DELLE AREE A RISCHIO IDROGEOLOGICO DI CUI AL D.L. 11.6.1998 N. 180 CONVERTITO DALLA L. 26/7/1998.	42025	APPROVAZIONE DEL QUINTO PROGRAMMA STRALCIO DI INTERVENTI URGENTI PER IL RIASSETTO TERRITORIALE DELLE AREE A RISCHIO IDROGEOLOGICO DI CUI AL D.L. 11.6.1998 N. 180.	76.460,92	0,00		0,00				0,00	76.460,92
42099	ACQUISIZIONE FONDI PER APPROVAZIONE DEL QUINTO PROGRAMMA STRALCIO DI INTERVENTI URGENTI PER IL RIASSETTO TERRITORIALE DELLE AREE A RISCHIO IDROGEOLOGICO DI CUI AL D.L. 11.6.1998 N. 180 CONVERTITO DALLA L. 26/7/1998.	42225	APPROVAZIONE DEL QUINTO PROGRAMMA STRALCIO DI INTERVENTI URGENTI PER IL RIASSETTO TERRITORIALE DELLE AREE A RISCHIO IDROGEOLOGICO DI CUI AL D.L. 11.6.1998 N. 180 CONVERTITO DALLA L. 26/7/98 - ENTE ATTUATORE URTAT DI MASSA CARRARA	95.913,08	0,00		0,00				0,00	95.913,08

Cap. di entrata	Descr.	Capitolo di spesa correlato	Descr.	Risorse vinc. nel risultato di amministrazione al 1/1/2023	Risorse vincolate applicate al bilancio dell'esercizio 2023	Entrate vincolate accertate nell'esercizio 2023	Impegni exerc. 2023 finanziati da entrate vincolate accertate nell'esercizio o da quote vincolate del risultato di amministrazione	Fondo plur. vinc. al 31/12/2023 finanziato da entrate vincolate accertate nell'esercizio o da quote vincolate del risultato di amministrazione	Cancellazione di residui attivi 'vincolati' o eliminazione del vincolo su quote del risultato di amministrazione (+) e cancellazione di residui passivi finanziati da risorse vincolate (-) (gestione dei residui)	Cancellazione nell'esercizio 2023 di impegni finanziari dal fondo plurimennale vincolato dopo l'approvazione del rendiconto dell'esercizio 2022 non rimpugnati nell'esercizio 2023	Risorse vincolate nel bilancio al 31/12/2023	Risorse vincolate nel risultato di amministrazione al 31/12/2023
				(a)	(b)	(c)	(d)	(e)	(f)	(g)	(h) = (b) + (c) - (d) - (e) + (g)	(i) = (a) + (c) - (d) - (e) + (g)
42103	CONTRIBUTO DELLO STATO PER MISURE URGENTI PER LA PREVENZIONE DEL RISCHIO IDROGEOLOGICO (ART. 8 COMMA 1 E 2 - ART. 1 COMMA 2 D.L. N. 180/98, CONVERTITO IN L. 267/98)	42033	SPESA PER LA REALIZZAZIONE DEGLI INTERVENTI DI VALORIZZAZIONE AMBIENTALE PREVISTI DALL'ADDENDUM DELL'ACCORDO PROCEDIMENTALE ALTA VELOCITA' DEL 28.7.95 E SUCCESSIVE MODIFICHE E INTEGRAZIONI.	3.448.986,98	0,00		0,00				0,00	3.448.986,98
42103	CONTRIBUTO DELLO STATO PER MISURE URGENTI PER LA PREVENZIONE DEL RISCHIO IDROGEOLOGICO (ART. 8 COMMA 1 E 2 - ART. 1 COMMA 2 D.L. N. 180/98, CONVERTITO IN L. 267/98)	42522	REALIZZAZIONE RETE DI MONITORAGGIO IDROLOGICO PER GLI INTERVENTI RELATIVI ALL'ADDENDUM DELL'ACCORDO PROCEDIMENTALE ALTA VELOCITA' DEL 28.07.95 E S.S.M.M.L.L. - ACQUISTO STRUMENTAZIONI	160.000,00	0,00		0,00				0,00	160.000,00
42103	CONTRIBUTO DELLO STATO PER MISURE URGENTI PER LA PREVENZIONE DEL RISCHIO IDROGEOLOGICO (ART. 8 COMMA 1 E 2 - ART. 1 COMMA 2 D.L. N. 180/98, CONVERTITO IN L. 267/98)	42523	MANUTENZIONE ORDINARIA INTERVENTI REALIZZATI IN SEGUITO ALL'ADDENDUM DELL'ACCORDO PROCEDIMENTALE ALTA VELOCITA' DEL 28.07.95 E S.S.M.M.L.L. - ACQUISTO DI SERVIZI	171.786,82	0,00		0,00				0,00	171.786,82
42103	CONTRIBUTO DELLO STATO PER MISURE URGENTI PER LA PREVENZIONE DEL RISCHIO IDROGEOLOGICO (ART. 8 COMMA 1 E 2 - ART. 1 COMMA 2 D.L. N. 180/98, CONVERTITO IN L. 267/98)	42524	UTENZE ELETTRICHE DEGLI IMPIANTI DI CUI AGLI INTERVENTI DELL'ADDENDUM DELL'ACCORDO PROCEDIMENTALE ALTA VELOCITA' DEL 28.07.95 E S.S.M.M.L.L.	86.862,28	60.991,60		60.991,60		-5.617,50		0,00	31.488,18
42104	FONDO PER IL FINANZIAMENTO BONIFICHE DI INTERESSE NAZIONALE DI MASSA CARRARA, PIOMBINO E LIVORNO DI CUI AL D.M. 468/2001 IN ATTUAZIONE DELLA L. 426/98	42131	BONIFICHE DI INTERESSE NAZIONALE DI CUI AL D.M. 468/2001 - AREA DI PIOMBINO	0,00	0,00		0,00			90.000,00	90.000,00	90.000,00
42104	FONDO PER IL FINANZIAMENTO BONIFICHE DI INTERESSE NAZIONALE DI MASSA CARRARA, PIOMBINO E LIVORNO DI CUI AL D.M. 468/2001 IN ATTUAZIONE DELLA L. 426/98	4006E	FONDO PER IL PAGAMENTO DI RESIDUI PERENTIVI RELATIVI A SPESE DI INVESTIMENTO FINANZIATE CON RISORSE DELLO STATO	819.884,68	819.884,68		0,00				819.884,68	819.884,68
42105	FINANZIAMENTO DEL PIANO STRAORDINARIO PER LA BONIFICA E IL RECUPERO AMBIENTALE AREE EX ESTRATTIVE MINERARIE. COMPENSORIO DEL MONTE AMIATA, COMPENDIO MINERARIO DELL'ISOLA DELBA, COMPENSORIO MINERARIO DELLE COLLINE METALLIFERE E COMPENSORIO BACINO	42141	PIANO STRAORDINARIO PER LA BONIFICA E IL RECUPERO AMBIENTALE AREE EX ESTRATTIVE MINERARIE. COMPENSORIO MINERARIO DELLE COLLINE METALLIFERE	197.140,02	0,00		0,00				0,00	197.140,02

Cap. di entrata	Descr.	Capitolo di spesa correlato	Descr.	Risorse vinc. nel risultato di amministrazione al 1/1/2023	Risorse vincolate applicate al bilancio dell'esercizio 2023	Entrate vincolate accertate nell'esercizio 2023	Impegni exerc. 2023 finanziati da entrate vincolate accertate nell'esercizio o da quote vincolate del risultato di amministrazione	Fondo plur. vinc. al 31/12/2023 finanziato da entrate vincolate accertate nell'esercizio o da quote vincolate del risultato di amministrazione	Cancellazione di residui attivi 'vincolati' o eliminazione del vincolo su quote del risultato di amministrazione (+) e cancellazione di residui passivi finanziati da risorse vincolate (-) (gestione dei residui)	Cancellazione nell'esercizio 2023 di impegni finanziari dal fondo plurimennale vincolato dopo l'approvazione del rendiconto dell'esercizio 2022 non rimpagati nell'esercizio 2023	Risorse vincolate nel bilancio al 31/12/2023	Risorse vincolate nel risultato di amministrazione al 31/12/2023
				(a)	(b)	(c)	(d)	(e)	(f)	(g)	(h) = (b) + (c) - (e) - (g)	(i) = (a) + (c) - (d) - (f) - (g)
42107	FONDO PER IL FINANZIAMENTO INTERVENTI DIFESA DEL SUOLO - PROGETTI STRATEGICI	42024	FINANZIAMENTO INTERVENTI DIFESA DEL SUOLO - PROGETTI STRATEGICI	1.780.690,65	0,00		0,00				0,00	1.780.690,65
42107	FONDO PER IL FINANZIAMENTO INTERVENTI DIFESA DEL SUOLO - PROGETTI STRATEGICI	74006	FONDO PER IL PAGAMENTO DI RESIDUI PERENTI RELATIVI A SPESE DI INVESTIMENTO FINANZIATE CON RISORSE DELLO STATO	11.734,09	11.734,09		0,00				11.734,09	11.734,09
42107	FONDO PER IL FINANZIAMENTO INTERVENTI DIFESA DEL SUOLO - PROGETTI STRATEGICI	74010	ACCANTONAMENTO FONDI VINCOLATI A SEGUITO DI ECONOMIE SU IMPEGNI PERENTI NON RIASSEGNATE - SPESE DI INVESTIMENTO	113.259,42	0,00		0,00				0,00	113.259,42
42114	FONDO PER ADEGUAMENTO DEI SISTEMI DI SMALTIMENTO A MARE DELLE ACQUE REFLUE - ISOLA D'ELBA - (LEGGE 23.05.1997 N. 135) - DEL CIPE 6.08.1999 N. 135	42092	ADEGUAMENTO DEI SISTEMI DI SMALTIMENTO A MARE DELLE ACQUE REFLUE - ISOLA D'ELBA - (LEGGE 23.05.1997 N. 135) - DEL CIPE 6.08.1999 N. 135) - FINANZIAMENTO STATALE	25.314,66	0,00		0,00				0,00	25.314,66
42121	FONDO PER INTERVENTI RELATIVI AL RISPARMIO IDRICO ED AL RIUSO DELLE ACQUE REFLUE E PER LE FINALITA' DELLA L. 18.5.89 N.183 E SUCCESSIVE MODIFICHE.	74005	FONDO PER IL PAGAMENTO DI RESIDUI PERENTI RELATIVI A SPESE CORRENTI FINANZIATE CON RISORSE DELLO STATO	31.626,20	31.626,20		0,00				31.626,20	31.626,20
42122	FONDO PER INIZIATIVE DIRETTE A FAVORIRE LO SVILUPPO SOCIO ECONOMICO DI AREE DEL TERRITORIO NAZ.LE (ART.1 L. 23.5.97 N.135)	42109	SPESE PER INIZIATIVE DIRETTE A FAVORIRE LO SVILUPPO SOCIO ECONOMICO DI AREE DEL TERRITORIO NAZ.LE (ART.1 L. 23.5.97 N.135) FINANZIAMENTO STATALE	478.269,39	0,00		0,00				0,00	478.269,39
42157	CONCORSO DELLO STATO PER IL PROGRAMMA DI DIFFUSIONE ED ASSISTENZA PER L'IMPRENDITORIA FEMMINILE	51503	AZIONI PER LE PARI OPPORTUNITA' E L'IMPRENDITORIA FEMMINILE - AIUTI ALLE IMPRESE FEMMINILI (EX L. 215/92) - QUOTA STATO DA RESTITUIRE	75,42	0,00		0,00		75,42		0,00	0,00
42158	CONTRIBUTI DELLO STATO A FRONTE DI PAGAMENTO DI MUTUI E PRESTITI OBBLIGAZIONARI AUTORIZZATI DA SPECIFICHE NORME (L.677/96, D.L. 576/96, L.226/99, L.194/98, L.366/98)	53293	RISORSE INTEGRATIVE PER FINANZIAMENTO BANDI REGIONALI A SOSTEGNO DELLE IMPRESE PER FRONTEGGIARE DIFFICOLTA' ECONOMICHE DERIVANTI DA EMERGENZA COVID-19	35.282,11	0,00		0,00				0,00	35.282,11
42165	REALIZZAZIONE STRUTTURE DI SERVIZI PER L'INFANZIA E PER I GIOVANI NELLE AREE SOTTOUTILIZZATE (L. 208/98) FONDI CIPE 2003-2005 DELIBERA 20/2004 - SPESE DI INVESTIMENTO	61238	REALIZZAZIONE STRUTTURE DI SERVIZI PER L'INFANZIA E PER I GIOVANI NELLE AREE SOTTOUTILIZZATE (DEL CIPE 20/2004 E L. 208/98)	51.367,80	0,00		0,00		51.367,80		0,00	0,00

Cap. di entrata	Descr.	Capitolo di spesa correlato	Descr.	Risorse vinc. nel risultato di amministrazione al 1/1/2023	Risorse vincolate applicate al bilancio dell'esercizio 2023	Entrate vincolate accertate nell'esercizio 2023	Impegni exerc. 2023 finanziati da entrate vincolate accertate nell'esercizio o da quote vincolate del risultato di amministrazione	Fondo plur. vinc. al 31/12/2023 finanziato da entrate vincolate accertate nell'esercizio o da quote vincolate del risultato di amministrazione	Cancellazione di residui attivi 'vincolati' o eliminazione del vincolo su quote del risultato di amministrazione (+) e cancellazione di residui passivi finanziati da risorse vincolate (-) (gestione dei residui)	Cancellazione nell'esercizio 2023 di impegni finanziari dal fondo plurimennale vincolato dopo l'approvazione del rendiconto dell'esercizio 2022 non rimpinguati nell'esercizio 2023	Risorse vincolate nel bilancio al 31/12/2023	Risorse vincolate nel risultato di amministrazione al 31/12/2023
				(a)	(b)	(c)	(d)	(e)	(f)	(g)	(h) = (a) + (c) - (e) - (g)	(i) = (b) + (c) - (d) - (e) - (f) - (g)
42171	CHIUSURA GESTIONE COMMISSARIALE DI CUI ALLE ORDINANZE PCM 2741/1998, 3321/2003 E 3434/2005 - FONDI RESIDUI AL 31/12/2005 - INVESTIMENTO	11148	EVENTI ALLUVIONALI DELL'OTTOBRE 2002 NEL TERRITORIO DELLE PROVINCE DI LUCCA E PISTOIA. ORDINANZA DEL PRESIDENTE DEL CONSIGLIO DEI MINISTRI N. 3321 DEL 2003.	25.165,57	0,00		0,00				0,00	25.165,57
42183	CONTRIBUTO DELLA TAV S.P.A. PREVISTO CON L'ADDENDUM DELL'ACCORDO PROCEDIMENTALE ALTA VELOCITA' DEL 28.7.95 ART. 2.1.C	42291	SPESA PER LA REALIZZAZIONE DEGLI INTERVENTI DI VALORIZZAZIONE AMBIENTALE PREVISTI DALL'ADDENDUM - INTERVENTO RILANCI DA GALLERIA	1.060.326,44	0,00		0,00				0,00	1.060.326,44
42183	CONTRIBUTO DELLA TAV S.P.A. PREVISTO CON L'ADDENDUM DELL'ACCORDO PROCEDIMENTALE ALTA VELOCITA' DEL 28.7.95 ART. 2.1.C	42695	MANUTENZIONE ORDINARIA INTERVENTI REALIZZATI IN SEGUITO ALL'ADDENDUM DELL'ACCORDO PROCEDIMENTALE ALTA VELOCITA' DEL 28.07.95 E S.S.M.M.L.L. - ACQUISTO DI SERVIZI	1.025.452,80	30.000,00		20.129,99				9.870,01	1.005.322,81
42183	CONTRIBUTO DELLA TAV S.P.A. PREVISTO CON L'ADDENDUM DELL'ACCORDO PROCEDIMENTALE ALTA VELOCITA' DEL 28.7.95 ART. 2.1.C	43289	UTENZE ELETTRICHE DEGLI IMPIANTI DI CUI AGLI INTERVENTI DELL'ADDENDUM DELL'ACCORDO PROCEDIMENTALE ALTA VELOCITA' DEL 28.07.95 E S.S.M.M.L.L.	50.000,00	50.000,00		20.000,00				30.000,00	30.000,00
42185	FINANZIAMENTO DELLE REGIONI PARTECIPANTI ALLA REALIZZAZIONE DEL PROGETTO 'ICAR'	14136	REALIZZAZIONE PROGETTO ICAR.SPESE DI INVESTIMENTO IN BENI MATERIALI ED IMMATERIALI* DEL CIPE 35/05	66.218,83	0,00		0,00				0,00	66.218,83
42203	FINANZIAMENTO PRIMO ACCORDO INTEGRATIVO DEL 22.12.2006 DELL'APO PER LA DIFESA DEL SUOLO. DELIBERA CIPE 20/2004.	42260	PRIMO ACCORDO INTEGRATIVO DELL'ACCORDO DI PROGRAMMA QUADRO PER LA DIFESA DEL SUOLO. DELIBERA CIPE DEL 29.9.2004 N. 20.	0,00	0,00	12.778,15	12.778,15				0,00	0,00
42204	FINANZIAMENTO PRIMO ACCORDO INTEGRATIVO DEL 22.12.2006 DELL'APO PER LA DIFESA DEL SUOLO. DELIBERA CIPE 35/2005.	42259	PRIMO ACCORDO INTEGRATIVO DELL'ACCORDO DI PROGRAMMA QUADRO PER LA DIFESA DEL SUOLO. DELIBERA CIPE DEL 27.5.2005 N. 35	0,00	0,00	91.835,42	91.835,42				0,00	0,00
42204	FINANZIAMENTO PRIMO ACCORDO INTEGRATIVO DEL 22.12.2006 DELL'APO PER LA DIFESA DEL SUOLO. DELIBERA CIPE 35/2005.	42303	REALIZZAZIONE INTERVENTO CASSA DI ESPANSIONE DI CASE CARLESI IN COMUNE DI QUARRATA - FONDI DI CUI ALLA DEL. CIPE 35/2005 - RIPROGRAMMAZIONE DI CUI ALLA DGR N. 705 DEL 15/09/2008.	35.617,43	0,00		0,00				0,00	35.617,43
42209	CONTRIBUTO NAZIONALE PER L'EDILIZIA SCOLASTICA EX ART.4 L.23/1996.	41342	CONTRIBUTO NAZIONALE PER L'EDILIZIA SCOLASTICA EX ART.4 L.23/1996	284.258,34	0,00		0,00		284.258,34		0,00	0,00

Cap. di entrata	Descr.	Capitolo di spesa correlato	Descr.	Risorse vinc. nel risultato di amministrazione al 1/1/2023	Risorse vincolate applicate al bilancio dell'esercizio 2023	Entrate vincolate accertate nell'esercizio 2023	Impegni exerc. 2023 finanziati da entrate vincolate accertate nell'esercizio o da quote vincolate del risultato di amministrazione	Fondo plur. vinc. al 31/12/2023 finanziato da entrate vincolate accertate nell'esercizio o da quote vincolate del risultato di amministrazione	Cancellazione di residui attivi 'vincolati' o eliminazione del vincolo su quote del risultato di amministrazione (+) e cancellazione di residui passivi finanziati da risorse vincolate (-) (gestione dei residui)	Cancellazione nell'esercizio 2023 di impegni finanziari dal fondo plurimennale vincolato dopo l'approvazione del rendiconto dell'esercizio 2022 non rimpagati nell'esercizio 2023	Risorse vincolate nel bilancio al 31/12/2023	Risorse vincolate nel risultato di amministrazione al 31/12/2023
				(a)	(b)	(c)	(d)	(e)	(f)	(g)	(b)-(f)+(c)-(e)+(g)	(b)-(a)+(c)-(d)-(e)-(f)-(g)
42211	FINANZIAMENTO STATALE PER IL QUINTO ACCORDO INTEGRATIVO ALL'ACCORDO DI PROGRAMMA QUADRO BENI E ATTIVITA' CULTURALLI FONDI DELIBERA CIPE 3/2006	63159	QUINTO ACCORDO INTEGRATIVO DELL'ACCORDO DI PROGRAMMA QUADRO PER I BENI E LE ATTIVITA' CULTURALLI TRASFERIMENTI FONDI STATALI A ENTI PUBBLICI	88.568,38	0,00		0,00				0,00	88.568,38
42213	FINANZIAMENTO DEL MINISTERO DELL'ISTRUZIONE, UNIVERSITA' E RICERCA NELL'AMBITO DELL'ATTO INTEGRATIVO APO PER RICERCA, TRASFERIMENTO TECNOLOGICO PER IL SISTEMA PRODUTTIVO - DEL CIPE 20/2004	85612	FONDO AREE SOTTOUTILIZZATE - PATTO INTEGRATIVO APO "PER LA RICERCA, TRASFERIMENTO TECNOLOGICO PER IL SISTEMA PRODUTTIVO" - DELIBERA CIPE 20/2004 - MIUR	261.030,40	0,00		0,00				0,00	261.030,40
42216	DELIBERA 3/2006 - REALIZZAZIONE STRUTTURE DI SERVIZI PER L'INFANZIA E PER I GIOVANI NELLE AREE SOTTOUTILIZZATE (FONDI CIPE 2005 - 2008)	61355	REALIZZAZIONE STRUTTURE PER SERVIZI PER L'INFANZIA E PER I GIOVANI NELLE AREE SOTTOUTILIZZATE (L.208/98 - DEL. CIPE 3/06)	35.326,15	0,00		0,00		35.326,15		0,00	0,00
42218	FINANZIAMENTO STATALE IN CONTO CAPITALE PER ACCORDO DI PROGRAMMA QUADRO IN MATERIA DI SOCIETA' DELL'INFORMAZIONE - DELIBERA CIPE 3/2006	85299	ACCORDO DI PROGRAMMA QUADRO IN MATERIA DI SOCIETA' DELL'INFORMAZIONE DELIBERA CIPE N. 3/2006 - TRASFERIMENTI AD ALTRI SOGGETTI	15.920,78	0,00		0,00				0,00	15.920,78
42229	FONDI CIPE 2007-2013 DELIBERA N. 166/2007 - FINANZIAMENTO INTERVENTI FONDO AREE SOTTOUTILIZZATE - (FAS - L.208/98)	31066	FAS 2007/2013 LINEA 1.7.1 - INTERVENTI NEL SETTORE DELLA VIABILITA' REGIONALE COMPRESSE LE AZIONI PER LA MITIGAZIONE DELL'INQUINAMENTO ACUSTICO DEL. CIPE 166/2007	37.543,24	0,00	40.160,00	40.160,00			16.684,14	16.684,14	54.227,38
42229	FONDI CIPE 2007-2013 DELIBERA N. 166/2007 - FINANZIAMENTO INTERVENTI FONDO AREE SOTTOUTILIZZATE - (FAS - L.208/98)	32065	FAS 2007/2013 ASSE 3 LINEA 3.2 MOBILITA' SOSTENIBILE - RISORSE PER IL RINNOVO DEL MATERIALE ROTABILE DEL T.P.L. SU GOMMA	567,83	0,00		0,00				0,00	567,83
42229	FONDI CIPE 2007-2013 DELIBERA N. 166/2007 - FINANZIAMENTO INTERVENTI FONDO AREE SOTTOUTILIZZATE - (FAS - L.208/98)	42770	PAR FSC 2007/2013 DELIBERA CIPE 166/2007 - FINANZIAMENTO INTERVENTI FONDO AREE SOTTOUTILIZZATE - RECUPERO E RIEQUILIBRIO DEL LITORALE DI PUNTA ALA LINEA DI AZIONE 2.1 DIFESA SUOLO	6.683,97	0,00	54.367,83	54.367,83			129.381,84	129.381,84	136.065,81
42229	FONDI CIPE 2007-2013 DELIBERA N. 166/2007 - FINANZIAMENTO INTERVENTI FONDO AREE SOTTOUTILIZZATE - (FAS - L.208/98)	42772	PAR FSC 2007/2013 DELIBERA CIPE 166/2007 - LAVORI MANUTENZIONE STRAORDINARIA LIMONIA VILLA DI CAREGGI	0,00	0,00	100.980,00	100.980,00				0,00	0,00

Cap. di entrata	Descr.	Capitolo di spesa correlato	Descr.	Risorse vinc. nel risultato di amministrazione al 1/1/2023	Risorse vincolate applicate al bilancio dell'esercizio 2023	Entrate vincolate accertate nell'esercizio 2023	Impegni exerc. 2023 finanziati da entrate vincolate accertate nell'esercizio o da quote vincolate del risultato di amministrazione	Fondo plur. vinc. al 31/12/2023 finanziato da entrate vincolate accertate nell'esercizio o da quote vincolate del risultato di amministrazione	Cancellazione di residui attivi 'vincolati' o eliminazione del vincolo su quote del risultato di amministrazione (+) e cancellazione di residui passivi finanziati da risorse vincolate (-) (gestione dei residui)	Cancellazione nell'esercizio 2023 di impegni finanziari dal fondo plurimale vincolato dopo l'approvazione del rendiconto dell'esercizio 2022 non rimpagati nell'esercizio 2023	Risorse vincolate nel bilancio al 31/12/2023	Risorse vincolate nel risultato di amministrazione al 31/12/2023
				(a)	(b)	(c)	(d)	(e)	(f)	(g)	(h) = (b) + (c) - (e) - (g)	(i) = (a) + (c) - (d) - (f) - (g)
42229	FONDI CIPE 2007-2013 DELIBERA N. 166/2007 - FINANZIAMENTO INTERVENTI FONDO AREE SOTTOUTILIZZATE - (FAS - L.208/98)	43196	FAS 2007/2013 LINEA 1.1.A.2 - PIR 1.1 LO SPAZIO REGIONALE DELLA RICERCA E DELL'INNOVAZIONE SPESE D'INVESTIMENTO DEL CIPE 166/2007	0,00	0,00	210.469,75	210.469,75				0,00	0,00
42229	FONDI CIPE 2007-2013 DELIBERA N. 166/2007 - FINANZIAMENTO INTERVENTI FONDO AREE SOTTOUTILIZZATE - (FAS - L.208/98)	51769	INTERVENTI INFRASTRUTTURALI DI CUI AL PROGETTO DI RIQUALIFICAZIONE E RICONVERSIONE INDUSTRIALE DEL POLO DI PIOMBINO	0,00	0,00	1.443.933,99	1.443.933,99				0,00	0,00
42229	FONDI CIPE 2007-2013 DELIBERA N. 166/2007 - FINANZIAMENTO INTERVENTI FONDO AREE SOTTOUTILIZZATE - (FAS - L.208/98)	52847	PAR FAS 2007/2013 - INTERVENTI INFRASTRUTTURALI PER RIQUALIFICAZIONE E RICONVERSIONE INDUSTRIALE DEL POLO DI PIOMBINO	0,00	0,00	1.000.000,00	1.000.000,00				0,00	0,00
42229	FONDI CIPE 2007-2013 DELIBERA N. 166/2007 - FINANZIAMENTO INTERVENTI FONDO AREE SOTTOUTILIZZATE - (FAS - L.208/98)	61460	FAS 2007/2013 LINEA 1.1.A.3 - SPESE D'INVESTIMENTO - DELIB. CIPE 166/2007	0,00	0,00		0,00			25.797,24	25.797,24	25.797,24
42229	FONDI CIPE 2007-2013 DELIBERA N. 166/2007 - FINANZIAMENTO INTERVENTI FONDO AREE SOTTOUTILIZZATE - (FAS - L.208/98)	63199	FAS 2007/2013 LINEA 4.2.1 (EX 2.8.1) - INTERVENTI SUL PATRIMONIO CULTURALE IN ATTUAZIONE DIRETTA - DEL CIPE 166/2007	0,00	0,00		0,00			28.527,56	28.527,56	28.527,56
42237	TRASFERIMENTO FONDI PROVENIENTI DALLO STATO PER L'ATTUAZIONE DEL TERZO PROGRAMMA ATTUATIVO DEL PIANO NAZIONALE DELLA SICUREZZA STRADALE - DELIBERA CIPE 143 DEL 21.12.2007	21056	INTERVENTI E OPERE PER LA SICUREZZA STRADALE - TERZO PROGRAMMA ANNUALE ATTUATIVO DEL PIANO NAZIONALE DELLA SICUREZZA STRADALE -	41.125,68	0,00	32.569,26	0,00	32.569,26	41.125,68		0,00	0,00
42243	FINANZIAMENTO PER SPESE INVESTIMENTO DESTINATE AD INTERVENTI EDUCATIVI PER LA PRIMA INFANZIA	61498	INTERVENTI EDUCATIVI PER L'INFANZIA - SPESE DI INVESTIMENTO - TRASFERIMENTI E.E.LL.	12.553,39	0,00		0,00		12.553,39		0,00	0,00
42248	TRASFERIMENTI DELLO STATO PER LA CREAZIONE DEL CENTRO DI MONITORAGGIO REGIONALE DELLA SICUREZZA STRADALE	21074	CENTRO DI MONITORAGGIO REGIONALE DELLA SICUREZZA STRADALE DELLA REGIONE TOSCANA E ATTIVITA' CONNESSE. SIB DATI DI TRAFFICO.	60.547,24	18.096,00		18.095,04				0,96	42.452,20
42249	INTERVENTI DI RIDUZIONE DEL RISCHIO SISMICO SU EDIFICI SCOLASTICI. OPCM 3728/2008	11232	SPESE PER INTERVENTI DI RIDUZIONE DEL RISCHIO SISMICO SU EDIFICI SCOLASTICI. OPCM 3728/2008	30.405,16	0,00		0,00				0,00	30.405,16

Cap. di entrata	Descr.	Capitolo di spesa correlato	Descr.	Risorse vinc. nel risultato di amministrazione al 1/1/2023	Risorse vincolate applicate al bilancio dell'esercizio 2023	Entrate vincolate accertate nell'esercizio 2023	Impegni exerc. 2023 finanziati da entrate vincolate accertate nell'esercizio o da quote vincolate del risultato di amministrazione	Fondo plur. vinc. al 31/12/2023 finanziato da entrate vincolate accertate nell'esercizio o da quote vincolate del risultato di amministrazione	Cancellazione di residui attivi 'vincolati' o eliminazione del vincolo su quote del risultato di amministrazione (+) e cancellazione di residui passivi finanziati da risorse vincolate (-) (gestione dei residui)	Cancellazione nell'esercizio 2023 di impegni finanziari dal fondo plurimale vincolato dopo l'approvazione del rendiconto dell'esercizio 2022 non rimpagati nell'esercizio 2023	Risorse vincolate nel bilancio al 31/12/2023	Risorse vincolate nel risultato di amministrazione al 31/12/2023
				(a)	(b)	(c)	(d)	(e)	(f)	(g)	(h) = (b) + (c) - (e) - (g)	(i) = (a) + (c) - (d) - (e) - (f) - (g)
42251	FONDI PER LA REALIZZAZIONE DEL PROGRAMMA STRAORDINARIO DI EDILIZIA RESIDENZIALE PUBBLICA EX ARTICOLO 21 D.L. 01.10.2007 N. 159 CONVERTITO DALLA L. 29.11.2007 N. 222 PER LA REALIZZAZIONE DI INTERVENTI PRIORITARI ED IMMEDIATAMENTE REALIZZABILI	33049	FONDI PER LA REALIZZAZIONE DEGLI INTERVENTI DI CUI ALL'ART. 1, COMMA 1, LETT. B, C, D, E DEL PIANO NAZIONALE DI EDILIZIA ABITATIVA APPROVATO CON DPCM 16.07.2009 - PARTECIPAZIONE FINANZIARIA DELLA REGIONE TOSCANA	1.126.471,69	0,00		0,00	29.288,33		31.494,36	2.206,03	1.128.677,72
42251	FONDI PER LA REALIZZAZIONE DEL PROGRAMMA STRAORDINARIO DI EDILIZIA RESIDENZIALE PUBBLICA EX ARTICOLO 21 D.L. 01.10.2007 N. 159 CONVERTITO DALLA L. 29.11.2007 N. 222 PER LA REALIZZAZIONE DI INTERVENTI PRIORITARI ED IMMEDIATAMENTE REALIZZABILI	33058	FINANZIAMENTO DI PROGETTI SPECIALI DI RECUPERO IN AREE AD ALTA CRITICITA' ABITATIVA FINALIZZATI A POTENZIARE L'OFFERTA DI ABITAZIONI IN LOCAZIONE IN FAVORE DELLE FASCE DEBOLI NONCHE' A SUPERARE SITUAZIONI CRITICHE DI EMERGENZA ABITATIVA - TRASFERIMENTI AD IMPRESE	7.681.924,00	7.681.924,00		0,00	1.042.589,00		2.520.000,00	9.159.335,00	9.159.335,00
42251	FONDI PER LA REALIZZAZIONE DEL PROGRAMMA STRAORDINARIO DI EDILIZIA RESIDENZIALE PUBBLICA EX ARTICOLO 21 D.L. 01.10.2007 N. 159 CONVERTITO DALLA L. 29.11.2007 N. 222 PER LA REALIZZAZIONE DI INTERVENTI PRIORITARI ED IMMEDIATAMENTE REALIZZABILI	33076	PROGETTAZIONE ED ATTUAZIONE DI INTERVENTI REGIONALI PILOTA CON CARATTERISTICHE SPERIMENTALI ED INNOVATIVE IN PARTICOLARE RIFERITI AD INTERVENTI DI AUTOCOSTRUZIONE O AUTORECUPERO DI ALLOGGI DESTINATI ALLA LOCAZIONE O ALTRO TITOLO DI GODIMENTO	1.320.000,00	1.320.000,00		0,00				1.320.000,00	1.320.000,00
42251	FONDI PER LA REALIZZAZIONE DEL PROGRAMMA STRAORDINARIO DI EDILIZIA RESIDENZIALE PUBBLICA EX ARTICOLO 21 D.L. 01.10.2007 N. 159 CONVERTITO DALLA L. 29.11.2007 N. 222 PER LA REALIZZAZIONE DI INTERVENTI PRIORITARI ED IMMEDIATAMENTE REALIZZABILI	33087	Contributo al Comune di Cascina per il progetto 'qualita' dell'abitare	1.300.000,00	1.300.000,00		0,00	1.300.000,00			0,00	0,00
42253	FINANZIAMENTO STATALE DEGLI INTERVENTI URGENTI PER EVENTI SISMICI REGIONE ABRUZZO DEL 06/04/2009 - OPCM N. 3803 DEL 15/08/2009	11234	SPESE PER IL POTENZIAMENTO DELLA COLONNA MOBILE REGIONALE	407.825,17	0,00		0,00				0,00	407.825,17
42253	FINANZIAMENTO STATALE DEGLI INTERVENTI URGENTI PER EVENTI SISMICI REGIONE ABRUZZO DEL 06/04/2009 - OPCM N. 3803 DEL 15/08/2009	11262	SPESE DIRETTE PER POTENZIAMENTO SISTEMA REGIONALE DI PROTEZIONE CIVILE. FONDI STATALI	2.806,23	0,00		0,00				0,00	2.806,23

Cap. di entrata	Descr.	Capitolo di spesa correlato	Descr.	Risorse vinc. nel risultato di amministrazione al 1/1/2023	Risorse vincolate applicate al bilancio dell'esercizio 2023	Entrate vincolate accertate nell'esercizio 2023	Impegni exerc. 2023 finanziati da entrate vincolate accertate nell'esercizio o da quote vincolate del risultato di amministrazione	Fondo plur. vinc. al 31/12/2023 finanziato da entrate vincolate accertate nell'esercizio o da quote vincolate del risultato di amministrazione	Cancellazione di residui attivi 'vincolati' o eliminazione del vincolo su quote del risultato di amministrazione (+) e cancellazione di residui passivi finanziati da risorse vincolate (-) (gestione dei residui)	Cancellazione nell'esercizio 2023 di impegni finanziari dal fondo plurimennale vincolato dopo l'approvazione del rendiconto dell'esercizio 2022 non rimpugnati nell'esercizio 2023	Risorse vincolate nel bilancio al 31/12/2023	Risorse vincolate nel risultato di amministrazione al 31/12/2023
				(a)	(b)	(c)	(d)	(e)	(f)	(g)	(h) = (b) + (c) - (d) - (e) + (g)	(i) = (a) + (c) - (d) - (e) + (g)
42253	FINANZIAMENTO STATALE DEGLI INTERVENTI URGENTI PER EVENTI SISMICI REGIONE ABRUZZO DEL 06/04/2009 - OPCM N. 3803 DEL 15/08/2009	31024	VIABILITA' CONNESSA ALLA S.G.C. FI-PI-LI E BARRIERE ANTIRUMORE LUNGO IL LATO NORD DELLA STRADA S.G.C. FI-PI-LI A DIESA DEGLI ABITATI DI BADIA A SETTIMO E SAN COLOMBANO	2.112,30	0,00	0,00					0,00	2.112,30
42258	ACCORDO DI PROGRAMMA PER LA TUTELA DELLE ACQUE E LA GESTIONE INTEGRATA DELLE RISORSE IDRICHE STIPULATO IN DATA 28 GENNAIO 2006 E RELATIVI ACCORDI ATTUATIVI - MUTUO STIPULATO CON BANCA EUROPEA PER GLI INVESTIMENTI	42379	ACCORDO DI PROGRAMMA PER LA TUTELA DEL LAGO DI BURANO E A PROTEZIONE DELL'ACQUEDOTTO DELLA PIANA DELL'ALBEGNA DEL 28 GENNAIO 2006. TRASFERIMENTO A SOGGETTI PUBBLICI	3.441.500,00	0,00	0,00					0,00	3.441.500,00
42258	ACCORDO DI PROGRAMMA PER LA TUTELA DELLE ACQUE E LA GESTIONE INTEGRATA DELLE RISORSE IDRICHE STIPULATO IN DATA 28 GENNAIO 2006 E RELATIVI ACCORDI ATTUATIVI - MUTUO STIPULATO CON BANCA EUROPEA PER GLI INVESTIMENTI	42384	ACCORDO DI PROGRAMMA PER LA TUTELA DELLE RISORSE IDRICHE DEL LAGO DI MASSACUCCOLI DEL 28 GENNAIO 2006	10.222.000,00	0,00	0,00					0,00	10.222.000,00
42258	ACCORDO DI PROGRAMMA PER LA TUTELA DELLE ACQUE E LA GESTIONE INTEGRATA DELLE RISORSE IDRICHE STIPULATO IN DATA 28 GENNAIO 2006 E RELATIVI ACCORDI ATTUATIVI - MUTUO STIPULATO CON BANCA EUROPEA PER GLI INVESTIMENTI	42386	MUTUO B.E.I. - ACCORDI DI PROGRAMMA QUADRO INTEGRATIVI DEL 28.1.2006	2.158.334,91	0,00	0,00					0,00	2.158.334,91
42260	TRASFERIMENTI DELLO STATO PER IV E VI PROGRAMMA ATTUATIVO PER LA SICUREZZA STRADALE	21061	FONDI STATALI INERENTI OPERE PER LA SICUREZZA STRADALE IV E V PROGRAMMA ATTUATIVO DEL PIANO NAZIONALE DELLA SICUREZZA STRADALE.	62.433,12	0,00	0,00					0,00	62.433,12
42269	FONDI PER LA REALIZZAZIONE DEL PROGRAMMA DI RIQUALIFICAZIONE URBANA PER ALLOGGI A CANONE SOSTENIBILE (D.M. 26 MARZO 2008 N. 2295)	33055	PROGRAMMA DI RIQUALIFICAZIONE URBANA PER ALLOGGI A CANONE SOSTENIBILE (D.M. 26 MARZO 2008 N. 2295)	292.962,04	0,00	0,00				222.211,54	222.211,54	515.173,58
42271	ACCORDO DI CUI AL DM 16 OTTOBRE 2006 - PROGRAMMA DI FINANZIAMENTI PER IL MIGLIORAMENTO DELLA QUALITA' DELL'ARIA - ENTRATE STATALI IN CONTO CAPITALE	42409	ACCORDO AI SENSI DEL DM 16 OTTOBRE 2006 - PROGRAMMA DI FINANZIAMENTO PER IL MIGLIORAMENTO DELLA QUALITA' DELL'ARIA - SPESE IN CONTO CAPITALE	400.515,42	0,00	0,00					0,00	400.515,42

Cap. di entrata	Descr.	Capitolo di spesa correlato	Descr.	Risorse vinc. nel risultato di amministrazione al 1/1/2023	Risorse vincolate applicate al bilancio dell'esercizio 2023	Entrate vincolate accertate nell'esercizio 2023	Impegni exerc. 2023 finanziati da entrate vincolate accertate nell'esercizio o da quote vincolate del risultato di amministrazione	Fondo plur. vinc. al 31/12/2023 finanziato da entrate vincolate accertate nell'esercizio o da quote vincolate del risultato di amministrazione	Cancellazione di residui attivi 'vincolati' o eliminazione del vincolo su quote del risultato di amministrazione (+) e cancellazione di residui passivi finanziati da risorse vincolate (-) (gestione dei residui)	Cancellazione nell'esercizio 2023 di impegni finanziari dal fondo plurimennale vincolato dopo l'approvazione del rendiconto dell'esercizio 2022 non rimpagati nell'esercizio 2023	Risorse vincolate nel bilancio al 31/12/2023	Risorse vincolate nel risultato di amministrazione al 31/12/2023
				(a)	(b)	(c)	(d)	(e)	(f)	(g)	(h) = (a) + (c) - (e) + (g)	(i) = (a) + (c) - (d) - (e) - (f) + (g)
42272	SERVIZIO FITOSANITARIO REGIONALE - ENTRATE STATALI MIPAAF PER POTENZIAMENTO SERVIZI FITOSANITARI REGIONALI - INVESTIMENTO	52452	SERVIZIO FITOSANITARIO REGIONALE - FONDI MIPAAF PER POTENZIAMENTO SERVIZIO - INVESTIMENTI	42.429,59	24.996,27	72.489,70	24.929,48				72.556,49	89.989,81
42273	FONDI PER LA REALIZZAZIONE DEGLI INTERVENTI DI CUI ALL'ART. 1, COMMA 1, LETT. B, C, D, E DEL PIANO NAZIONALE DI EDILIZIA ABITATIVA APPROVATO CON DPCM 16.07.2009	33049	FONDI PER LA REALIZZAZIONE DEGLI INTERVENTI DI CUI ALL'ART. 1, COMMA 1, LETT. B, C, D, E DEL PIANO NAZIONALE DI EDILIZIA ABITATIVA APPROVATO CON DPCM 16.07.2009 - PARTECIPAZIONE FINANZIARIA DELLA REGIONE TOSCANA	655.820,60	316.441,66		117.153,33	170.000,00			29.288,33	368.667,27
42273	FONDI PER LA REALIZZAZIONE DEGLI INTERVENTI DI CUI ALL'ART. 1, COMMA 1, LETT. B, C, D, E DEL PIANO NAZIONALE DI EDILIZIA ABITATIVA APPROVATO CON DPCM 16.07.2009	33060	FONDI PER LA REALIZZAZIONE DEGLI INTERVENTI DI CUI ALL'ART. 1, COMMA 1, LETT. B, C, D, E DEL PIANO NAZIONALE DI EDILIZIA ABITATIVA APPROVATO CON DPCM 16.07.2009	3.223.871,97	316.441,66		117.153,33	199.288,33		31.494,36	31.494,36	2.938.924,67
42277	INTERVENTI DI RIDUZIONE DEL RISCHIO SISMICO - ART. 11 D.L. 39/2009	11295	SPESA PER INTERVENTI STRUTTURALI DI RIDUZIONE DEL RISCHIO SISMICO - ART. 11 D.L. 39/2009	1.915.152,60	1.915.152,60	3.588.999,54	55.145,25	5.095.696,39	-41.033,68	381.670,80	734.981,30	776.014,98
42277	INTERVENTI DI RIDUZIONE DEL RISCHIO SISMICO - ART. 11 D.L. 39/2009	11401	SPESA PER INTERVENTI STRUTTURALI DI RIDUZIONE DEL RISCHIO SISMICO SU EDIFICI PRIVATI ART. 11 D.L. 39/09 - TRASFERIMENTI AI COMUNI	193.692,63	0,00		0,00	0,00		93.283,47	93.283,47	286.976,10
42480	FINANZIAMENTO RIPROGRAMMAZIONE ECONOMIE DELIBERA CIPE 135/99 PER NUOVI INTERVENTI DA INSERIRE NELL'APQ DIFESA DEL SUOLO	42428	DELIBERA CIPE 135/1999 RIPROGRAMMAZIONE ECONOMIE PER ULTERIORE FINANZIAMENTO DI INTERVENTI DA INSERIRE NELL'APQ DIFESA DEL SUOLO	452.933,63	0,00		0,00				0,00	452.933,63
42482	FONDI IN CONTO CAPITALE DERIVANTI DALLA CHIUSURA DELLA CONTABILITA' SPECIALE DELLA LAGUNA DI ORBETTELLO	43117	FONDI DERIVANTI DALLA GESTIONE COMMISSARIALE LAGUNA DI ORBETTELLO - SPESE IN CONTO CAPITALE FINALIZZATE ALLA GESTIONE INTEGRATA DEL SISTEMA LAGUNARE	9.709,99	9.709,99		0,00				9.709,99	9.709,99
42483	ENTRATE DERIVANTI DA TRASFERIMENTI STATALI A VALERE SUL FONDO PER INTERVENTI DI EFFICIENZA ENERGETICA E DI RIDUZIONE DEI COSTI DELLA FORNITURA ENERGETICA PER FINALITA' SOCIALI	42856	FONDI SOCIALI MISE - INTERVENTI INTEGRATI VOLTI A FAVORIRE L'EFFICIENZA ENERGETICA E L'UTILIZZO DI FONTI ENERGETICHE RINNOVABILI CON FINALITA' SOCIALI	52.530,39	0,00		0,00			8.118,56	8.118,56	60.648,95
42494	POR FSE 2014/2020 - COFINANZIAMENTO STATO - ENTRATE IN CONTO CAPITALE	61874	POR FSE 2014/2020 - ASSE E ASSISTENZA TECNICA - QUOTA UE - PRODOTTI INFORMATICI - SETTORE SISTEMI INFORMATIVI E TECNOLOGIE DELLA CONOSCENZA	15,25	15,25	36.987,24	36.987,24				15,25	15,25

Cap. di entrata	Descr.	Capitolo di spesa correlato	Descr.	Risorse vinc. nel risultato di amministrazione al 1/1/2023	Risorse vincolate applicate al bilancio dell'esercizio 2023	Entrate vincolate accertate nell'esercizio 2023	Impegni exerc. 2023 finanziati da entrate vincolate accertate nell'esercizio o da quote vincolate del risultato di amministrazione	Fondo plur. vinc. al 31/12/2023 finanziato da entrate vincolate accertate nell'esercizio o da quote vincolate del risultato di amministrazione	Cancellazione di residui attivi 'vincolati' o eliminazione del vincolo su quote del risultato di amministrazione (+) e cancellazione di residui passivi finanziati da risorse vincolate (-) (gestione dei residui)	Cancellazione nell'esercizio 2023 di impegni finanziari dal fondo plurimennale vincolato dopo l'approvazione del rendiconto dell'esercizio 2022 non rimpugnati nell'esercizio 2023	Risorse vincolate nel bilancio al 31/12/2023	Risorse vincolate nel risultato di amministrazione al 31/12/2023
				(a)	(b)	(c)	(d)	(e)	(f)	(g)	(b)-(a)+(c)-(e)+(g)	(b)-(a)+(c)-(d)-(e)-(f)+(g)
42494	POR FSE 2014/2020 - COFINANZIAMENTO STATO - ENTRATE IN CONTO CAPITALE	61875	POR FSE 2014/2020 - ASSE E - ASSISTENZA TECNICA QUOTA STATO - PRODOTTI INFORMATIVI E SETTORE SISTEMI INFORMATIVI E TECNOLOGIE DELLA CONOSCENZA	15,26	15,26	36.987,24	36.987,24				15,26	15,26
42494	POR FSE 2014/2020 - COFINANZIAMENTO STATO - ENTRATE IN CONTO CAPITALE	62137	POR FSE 2014/2020 ASSE E ASSISTENZA TECNICA QUOTA UE - ACQUISTO HARDWARE SETTORE AUTORITA' DI GESTIONE DEL POR FSE	29,92	29,92		0,00				29,92	29,92
42494	POR FSE 2014/2020 - COFINANZIAMENTO STATO - ENTRATE IN CONTO CAPITALE	62138	POR FSE 2014/2020 ASSE E ASSISTENZA TECNICA QUOTA STATO - ACQUISTO HARDWARE - SETTORE AUTORITA' DI GESTIONE DEL POR FSE	29,92	29,92		0,00				29,92	29,92
42494	POR FSE 2014/2020 - COFINANZIAMENTO STATO - ENTRATE IN CONTO CAPITALE	62201	POR FSE 2014/2020 - ASSE C SCHEDE C.3.1.2.C SISTEMA INFORMATIVO ACCREDITAMENTO ACQUISTO B/S - QUOTA UE - INVESTIMENTO	0,00	0,00	36.755,69	36.755,69				0,00	0,00
42494	POR FSE 2014/2020 - COFINANZIAMENTO STATO - ENTRATE IN CONTO CAPITALE	62202	POR FSE 2014/2020 - ASSE C SCHEDE C.3.1.2.C SISTEMA INFORMATIVO ACCREDITAMENTO ACQUISTO B/S - QUOTA STATO - INVESTIMENTO	0,00	0,00	25.236,46	25.236,46				0,00	0,00
42494	POR FSE 2014/2020 - COFINANZIAMENTO STATO - ENTRATE IN CONTO CAPITALE	62203	POR FSE 2014/2020 - ASSE C SCHEDE C.3.1.2.C SISTEMA INFORMATIVO ACCREDITAMENTO ACQUISTO B/S - QUOTA REGIONE TRAMITE RECUPERO ANTICIPAZIONE RISORSE UE E STATO - INVESTIMENTO	0,00	0,00	31.058,41	31.058,41				0,00	0,00
42495	POR FESR 2014/2020 ENTRATE STATALI A FRONTE DI SPESE DI INVESTIMENTO	11482	POR FESR 2014/2020 - SOSTEGNO ALLE COOPERATIVE DI COMUNITA' DI CUI ALL'ART. 11 BIS L.R. 73/2005 - AZIONE 3.1.1. SUB AZIONE A4 - QUOTA STATO	0,00	0,00	234.067,24	234.067,24				0,00	0,00
42495	POR FESR 2014/2020 ENTRATE STATALI A FRONTE DI SPESE DI INVESTIMENTO	23193	POR FESR 2014/2020 ASSE URBANO (AZIONE 9.3.5) - QUOTA STATO	0,00	0,00	251.013,78	251.013,78				0,00	0,00
42495	POR FESR 2014/2020 ENTRATE STATALI A FRONTE DI SPESE DI INVESTIMENTO	23196	POR FESR 2014/2020 ASSE URBANO (AZIONE 9.6.6 SOTTOAZIONE A.2) - QUOTA STATO	0,00	0,00	75.576,17	75.576,17				0,00	0,00
42495	POR FESR 2014/2020 ENTRATE STATALI A FRONTE DI SPESE DI INVESTIMENTO	51787	POR FESR 2014/2020 SOSTEGNO ALLE ATTIVITA' COLLABORATIVE DI RES PER LO SVILUPPO DI NUOVE TECNOLOGIE SOSTENIBILI, DI NUOVI PRODOTTI E SERVIZI AZIONE 1.1.4 - QUOTA STATO	0,00	0,00	85.645,07	85.645,07				0,00	0,00

Cap. di entrata	Descr.	Capitolo di spesa correlato	Descr.	Risorse vinc. nel risultato di amministrazione al 1/1/2023	Risorse vincolate applicate al bilancio dell'esercizio 2023	Entrate vincolate accertate nell'esercizio 2023	Impegni exerc. 2023 finanziati da entrate vincolate accertate nell'esercizio o da quote vincolate del risultato di amministrazione	Fondo plur. vinc. al 31/12/2023 finanziato da entrate vincolate accertate nell'esercizio o da quote vincolate del risultato di amministrazione	Cancellazione di residui attivi 'vincolati' o eliminazione del vincolo su quote del risultato di amministrazione (+) e cancellazione di residui passivi finanziati da risorse vincolate (-) (gestione dei residui)	Cancellazione nell'esercizio 2023 di impegni finanziari dal fondo plurimennale vincolato dopo l'approvazione del rendiconto dell'esercizio 2022 non rimpagati nell'esercizio 2023	Risorse vincolate nel bilancio al 31/12/2023	Risorse vincolate nel risultato di amministrazione al 31/12/2023
				(a)	(b)	(c)	(d)	(e)	(f)	(g)	(b)-(a)+(c)-(e)+(g)	(b)-(a)+(c)-(d)-(e)-(f)-(g)
42495	POR FESR 2014/2020 ENTRATE STATALI A FRONTE DI SPESE DI INVESTIMENTO	51802	POR FESR 2014/2020 CONTRIBUTO ALL'ATTUAZIONE DEL PROGETTO STRATEGICO AGENDA DIGITALE PER LA BANDA ULTRA LARGA E DI ALTRI INTERVENTI - AZIONE 2.1.1 - QUOTA STATO	0,00	0,00		0,00		-3.102.479,80		0,00	3.102.479,80
42495	POR FESR 2014/2020 ENTRATE STATALI A FRONTE DI SPESE DI INVESTIMENTO	51805	POR FESR 2014/2020 CONTRIBUTO ATTUAZIONE DEL PROGETTO STRATEGICO AGENDA DIGITALE PER LA BANDA ULTRA LARGA E DI ALTRI INTERVENTI PER ASSICURARE UNA CAPACITA' DI CONNESSIONE A ALMENO 30 MBPS NEL RISPETTO DEL AZIONE 2.1.1 - QUOTA REGIONE FINANZIATA TRAMITE RECUPERO ANTICIPAZIONE 2014 STATO	0,00	0,00		0,00		-44.829,49		0,00	44.829,49
42495	POR FESR 2014/2020 ENTRATE STATALI A FRONTE DI SPESE DI INVESTIMENTO	51844	POR FESR 2014/2020 INCENTIVI PER L'EFFICIENTAMENTO DEGLI IMMOBILI E DEI PROCESSI PRODUTTIVI DELLE IMPRESE - INTERVENTI DI EFFICIENTAMENTO ENERGETICO NEGLI IMMOBILI SEDE DELLE IMPRESE - AZIONE 4.2.1 A.1 - QUOTA STATO	0,00	0,00	578.415,34	578.415,34				0,00	0,00
42495	POR FESR 2014/2020 ENTRATE STATALI A FRONTE DI SPESE DI INVESTIMENTO	51869	POR FESR 2014/2020 INTERVENTI PER LA TUTELA E LA VALORIZZAZIONE E LA MESSA IN RETE DEL PATRIMONIO CULTURALE, MATERIALE E IMMATERIALE, NELLE AREE DI ATTRAZIONE DI RILEVANZA STRATEGICA TALE DA CONSOLIDARE E PROMUOVERE PROCESSI DI SVILUPPO AZIONE 6.7.1 - QUOTA STATO	21.957,43	21.957,43	2.086.393,99	2.086.393,99	21.957,43			0,00	0,00
42495	POR FESR 2014/2020 ENTRATE STATALI A FRONTE DI SPESE DI INVESTIMENTO	51993	POR FESR 2014/2020 - ASSE 4 LINEA 4.6.1B - SOSTEGNO AD INTERVENTI DI MOBILITA' URBANA SOSTENIBILE: AZIONI INTEGRATE PER LA MOBILITA' - QUOTA STATO	0,00	0,00	116.832,55	116.832,55				0,00	0,00
42495	POR FESR 2014/2020 ENTRATE STATALI A FRONTE DI SPESE DI INVESTIMENTO	51996	POR FESR 2014/2020 - ASSE 4 LINEA 4.6.4A - PISTE CICLOPEDONALI - QUOTA STATO	0,00	0,00	292.617,50	292.617,50				0,00	0,00
42495	POR FESR 2014/2020 ENTRATE STATALI A FRONTE DI SPESE DI INVESTIMENTO	52573	POR FESR 2014/2020. INCENTIVI PER L'EFFICIENTAMENTO ENERGETICO DEGLI EDIFICI PUBBLICI E STRUTTURE PUBBLICHE ED INTEGRAZIONE CON FONTI RINNOVABILI AZIONE 4.1.1. QUOTA STATO.	0,00	0,00	2.716.368,90	2.716.368,90				0,00	0,00

Cap. di entrata	Descr.	Capitolo di spesa correlato	Descr.	Risorse vinc. nel risultato di amministrazione al 1/1/2023	Risorse vincolate applicate al bilancio dell'esercizio 2023	Entrate vincolate accertate nell'esercizio 2023	Impegni exerc. 2023 finanziati da entrate vincolate accertate nell'esercizio o da quote vincolate del risultato di amministrazione	Fondo plur. vinc. al 31/12/2023 finanziato da entrate vincolate accertate nell'esercizio o da quote vincolate del risultato di amministrazione	Cancellazione di residui attivi "vincolati" o eliminazione del vincolo su quote del risultato di amministrazione (+) e cancellazione di residui passivi finanziati da risorse vincolate (-) (gestione dei residui)	Cancellazione nell'esercizio 2023 di impegni finanziari dal fondo plurimale vincolato dopo l'approvazione del rendiconto dell'esercizio 2022 non rimpugnati nell'esercizio 2023	Risorse vincolate nel bilancio al 31/12/2023	Risorse vincolate nel risultato di amministrazione al 31/12/2023
				(a)	(b)	(c)	(d)	(e)	(f)	(g)	(h) = (b) + (c) - (e) - (g)	(i) = (a) + (c) - (d) - (f) - (g)
42495	POR FESR 2014/2020 ENTRATE STATALI A FRONTE DI SPESE DI INVESTIMENTO	52610	POR FESR 2014/2020 4.1.1 URBANO - QUOTA STATO	0,00	0,00	96.698,04	96.698,04				0,00	0,00
42495	POR FESR 2014/2020 ENTRATE STATALI A FRONTE DI SPESE DI INVESTIMENTO	52614	POR CREO FESR 2014-2020 - ASSE URBANO (PIU) - AZIONE 9.6.6 A3 - FONTE STATO	0,00	0,00	122.209,49	122.209,49				0,00	0,00
42495	POR FESR 2014/2020 ENTRATE STATALI A FRONTE DI SPESE DI INVESTIMENTO	52618	POR FESR 2014-2020 ASSE URBANO AZIONE 4.6.1- QUOTA STATO	0,00	0,00	568.134,27	568.134,27				0,00	0,00
42495	POR FESR 2014/2020 ENTRATE STATALI A FRONTE DI SPESE DI INVESTIMENTO	52621	POR FESR 2014-2020 ASSE URBANO (AZIONE 9.6.6 A1) - QUOTA STATO	0,00	0,00	1.434.702,35	1.434.702,35				0,00	0,00
42495	POR FESR 2014/2020 ENTRATE STATALI A FRONTE DI SPESE DI INVESTIMENTO	52792	POR FESR 2014/2020 CONTRIBUTO PER SOLUZIONI TECNOLOGICHE E DIGITALIZZAZIONE - ACQUISTO HARDWARE AZIONE 2.2.1 QUOTA STATO	0,00	0,00	443.843,94	443.843,94				0,00	0,00
42495	POR FESR 2014/2020 ENTRATE STATALI A FRONTE DI SPESE DI INVESTIMENTO	52936	POR FESR 2014-2020 - SEZIONE SPECIALE REGIONALE DEL FONDO DI GARANZIA PER LE P.M.LDI CUI ALLA L. 662/96- AZIONE 3.6.1 A - QUOTA STATO	0,00	0,00	1.357.010,30	1.357.010,30				0,00	0,00
42495	POR FESR 2014/2020 ENTRATE STATALI A FRONTE DI SPESE DI INVESTIMENTO	52983	POR FESR 2014-2020 - AZIONE 3.1.1 A.3 AIUTI FINALIZZATI AL CONTENIMENTO E AL CONTRASTO DELL'EMERGENZA EPIDEMIOLOGICA COVID 19 - INTERVENTI IN C/CAPITALE - QUOTA STATO	0,00	0,00	5.600.785,53	5.600.785,53				0,00	0,00
42495	POR FESR 2014/2020 ENTRATE STATALI A FRONTE DI SPESE DI INVESTIMENTO	53298	POR FESR 2014/2020 AZIONE 2.3.1 POTENZIAMENTO DELLA DOMANDA DI ICT DI CITTADINI E IMPRESE IN TERMINI DI UTILIZZO DEI SERVIZI ONLINE - LABORATORI TERRITORIALI FORMATIVI APERTI - OI SVILUPPO TOSCANA QUOTA STATO	0,00	0,00	996.841,41	996.841,41				0,00	0,00
42495	POR FESR 2014/2020 ENTRATE STATALI A FRONTE DI SPESE DI INVESTIMENTO	53377	POR FESR 2014/2020 - LINEA DI AZIONE 4.1.1 - QUOTA STATO - ACCORDO DI PROGRAMMA- INTERVENTI DI EFFICIENTAMENTO ENERGETICO DELLA CASA CIRCONDARIALE SOLLICIANO E DELLA CASA CIRCONDARIALE "MARIO GOZZINI" DI FIRENZE	0,00	0,00	194.665,33	194.665,33				0,00	0,00

Cap. di entrata	Descr.	Capitolo di spesa correlato	Descr.	Risorse vinc. nel risultato di amministrazione al 1/1/2023	Risorse vincolate applicate al bilancio dell'esercizio 2023	Entrate vincolate accertate nell'esercizio 2023	Impegni exerc. 2023 finanziati da entrate vincolate accertate nell'esercizio o da quote vincolate del risultato di amministrazione	Fondo plur. vinc. al 31/12/2023 finanziato da entrate vincolate accertate nell'esercizio o da quote vincolate del risultato di amministrazione	Cancellazione di residui attivi 'vincolati' o eliminazione del vincolo su quote del risultato di amministrazione (+) e cancellazione di residui passivi finanziati da risorse vincolate (-) (gestione dei residui)	Cancellazione nell'esercizio 2023 di impegni finanziari dal fondo plurimennale vincolato dopo l'approvazione del rendiconto dell'esercizio 2022 non rimpagati nell'esercizio 2023	Risorse vincolate nel bilancio al 31/12/2023	Risorse vincolate nel risultato di amministrazione al 31/12/2023
				(a)	(b)	(c)	(d)	(e)	(f)	(g)	(h) = (b) + (c) - (e) - (g)	(i) = (a) + (c) - (d) - (f) - (g)
42495	POR FESR 2014/2020 ENTRATE STATALI A FRONTE DI SPESE DI INVESTIMENTO	62366	POR FESR 2014-2020. SOSTEGNO ALL'AVANZAMENTO TECNOLOGICO DELLE IMPRESE ATTRAVERSO IL FINANZIAMENTO DI LINEE PILOTA E AZIONI DI VALIDAZIONE PRECOCE DEI PRODOTTI E DI DIMOSTRAZIONE SU LARGA SCALA. AIUTI AGLI INVESTIMENTI R&S. LINEA 1.1.5 SOTTOAZIONE A.3. QUOTA STATO	0,00	0,00	609.304,23	609.304,23				0,00	0,00
42495	POR FESR 2014/2020 ENTRATE STATALI A FRONTE DI SPESE DI INVESTIMENTO	62419	POR FESR 2014-2020 ASSE 6 URBANO - AZIONE 9.3.1 SERVIZI SOCIO-EDUCATIVI. QUOTA STATO	0,00	0,00	72.732,58	72.732,58				0,00	0,00
42496	FONDO DI SOLIDARIETA' NAZIONALE - D. LGS 102/2004 - DM. 243 DEL 13/01/2015 - RIPARTO 2014	52514	FONDO DI SOLIDARIETA' NAZIONALE - D. LGS 102/2004 - DM. 243 DEL 13/01/2015 - RIPARTO 2014	39.860,00	0,00		0,00		39.860,00		0,00	0,00
42498	PC ITALIA-FRANCIA MARITTIMO 2014-2020 - ENTRATE STATALI A FRONTE DI SPESE IN CONTO CAPITALE.	12249	PC ITALIA-FRANCIA MARITTIMO 2014-2020 - TRASFERIMENTI IN CONTO CAPITALE AD ENTI PUBBLICI LOCALI - QUOTA STATO	41.512,72	41.512,72	0,00	41.512,72			11.771,13	11.771,13	11.771,13
42498	PC ITALIA-FRANCIA MARITTIMO 2014-2020 - ENTRATE STATALI A FRONTE DI SPESE IN CONTO CAPITALE.	12251	PC ITALIA-FRANCIA MARITTIMO 2014-2020 - TRASFERIMENTI IN CONTO CAPITALE AD IMPRESE - QUOTA STATO	0,00	0,00	0,00	0,00			27.979,85	27.979,85	27.979,85
42498	PC ITALIA-FRANCIA MARITTIMO 2014-2020 - ENTRATE STATALI A FRONTE DI SPESE IN CONTO CAPITALE.	12253	PC ITALIA-FRANCIA MARITTIMO 2014-2020 - TRASFERIMENTI IN CONTO CAPITALE AD ALTRI SOGGETTI - QUOTA STATO	0,00	0,00	0,00	0,00			230,18	230,18	230,18
42498	PC ITALIA-FRANCIA MARITTIMO 2014-2020 - ENTRATE STATALI A FRONTE DI SPESE IN CONTO CAPITALE.	12278	PO ITALIA-FRANCIA MARITTIMO 2014-2020 - ASSISTENZA TECNICA - ACQUISTO SOFTWARE - QUOTA STATO	2.036,69	2.036,69	0,00	0,00		-54,90		2.036,69	2.091,59
42500	FONDI PER LA REALIZZAZIONE DEGLI INTERVENTI DI CUI ALL'ART. 4 DEL D.L. 28.3.2014 N. 47 CONVERTITO DALLA L. 23.5.2014 N. 80	33070	L. 23.5.2014 N. 80 ART. 4 - PROGRAMMA DI RECUPERO E RAZIONALIZZAZIONE DEGLI IMMOBILI E DEGLI ALLOGGI DI EDILIZIA RESIDENZIALE PUBBLICA - FONDI PER LA REALIZZAZIONE DEGLI INTERVENTI DI CUI ALL'ART. 2 COMMA 1 DEL DECRETO INTERMINISTRIALE 16.3.2015 LINEA B	0,00	0,00	808.354,96	808.354,96				0,00	0,00
42503	PROGRAMMA COMPLEMENTARE DI AZIONE E COESIONE PER LA GOVERNANCE DEI SISTEMI DI GESTIONE E CONTROLLO 2014-2020 - ENTRATE IN CONTO CAPITALE	62159	PROGRAMMA COMPLEMENTARE DI AZIONE E COESIONE PER LA GOVERNANCE DEI SISTEMI DI GESTIONE E CONTROLLO 2014-2020 - ASSE II - ACQUISTO BENI E SERVIZI - SVILUPPO E MANUTENZIONE EVOLUTIVA SW	2.415,78	0,00	15.264,80	15.264,80				0,00	2.415,78

Cap. di entrata	Descr.	Capitolo di spesa correlato	Descr.	Risorse vinc. nel risultato di amministrazione al 1/1/2023	Risorse vincolate applicate al bilancio dell'esercizio 2023	Entrate vincolate accertate nell'esercizio 2023	Impegni exerc. 2023 finanziati da entrate vincolate accertate nell'esercizio o da quote vincolate del risultato di amministrazione	Fondo plur. vinc. al 31/12/2023 finanziato da entrate vincolate accertate nell'esercizio o da quote vincolate del risultato di amministrazione	Cancellazione di residui attivi 'vincolati' o eliminazione del vincolo su quote del risultato di amministrazione (+) e cancellazione di residui passivi finanziati da risorse vincolate (-) (gestione dei residui)	Cancellazione nell'esercizio 2023 di impegni finanziari dal fondo plurimennale vincolato dopo l'approvazione del rendiconto dell'esercizio 2022 non rimpugnati nell'esercizio 2023	Risorse vincolate nel bilancio al 31/12/2023	Risorse vincolate nel risultato di amministrazione al 31/12/2023
				(a)	(b)	(c)	(d)	(e)	(f)	(g)	(h) = (a) + (c) - (e) + (g)	(i) = (a) + (c) - (d) - (f) + (g)
42504	ENTRATE IN C/CAP DERIVANTI DALL'ACCORDO DI PROGRAMMA PER INTERVENTI DI FORESTAZIONE, IMBOSCHIMENTO E PROMOZIONE DELLE ATTIVITA' AGRICOLE NELL'AMBITO DEL PARCO AGRICOLO DELLA PIANA FIORENTINA (DGR 319/16).	34237	INTERVENTI DI PIANTUMAZIONE DELLA PIANA FIORENTINA (DGR 319/2016) IN AREE DEL PATRIMONIO REGIONALE	0,00	0,00	0,00				15.454,55	15.454,55	15.454,55
42504	ENTRATE IN C/CAP DERIVANTI DALL'ACCORDO DI PROGRAMMA PER INTERVENTI DI FORESTAZIONE, IMBOSCHIMENTO E PROMOZIONE DELLE ATTIVITA' AGRICOLE NELL'AMBITO DEL PARCO AGRICOLO DELLA PIANA FIORENTINA (DGR 319/16).	34238	INTERVENTI DI PIANTUMAZIONE DELLA PIANA FIORENTINA(DGR 319/2016) IN AREE DEMANIALI DI TERZI	0,00	0,00	0,00				32.693,05	32.693,05	32.693,05
42513	INTERVENTO ADEGUAMENTO IDRAULICO CANALE SCOLMATORE D'ARNO - REINTROITO FONDI STATALI E REGIONALI DALLA PROVINCIA DI PISA	42616	INTERVENTO ADEGUAMENTO IDRAULICO CANALE SCOLMATORE D'ARNO - FONDI STATALI RIVERSATI DALLA PROVINCIA DI PISA	754.130,81	0,00	0,00					0,00	754.130,81
42513	INTERVENTO ADEGUAMENTO IDRAULICO CANALE SCOLMATORE D'ARNO - REINTROITO FONDI STATALI E REGIONALI DALLA PROVINCIA DI PISA	42617	INTERVENTO ADEGUAMENTO IDRAULICO CANALE SCOLMATORE D'ARNO - QUOTA REGIONALE RIVERSATA DALLA PROVINCIA DI PISA	739.034,94	0,00	0,00					0,00	739.034,94
42514	RIENTRI DI FONDI ROTATIVI GIACENTI PRESSO ORGANISMI INTERMEDI	51968	POR FESR 2014/2020 CONTRIBUTO ATTUAZIONE PROGETTO STRATEGICO AGENDA DIGITALE PER LA BANDA ULTRA LARGA E ALTRI INTERVENTI PROGRAMMATI PER ASSICURARE UNA CAPACITA' DI CONNESSIONE DI ALMENO 50 Mbps NELLE AREE PRODUTTIVE, RURALI, INTERNE AZIONE 2.1.1 - QUOTA REGIONE - RECUPERO ORGANISMI INTERMEDI	0,00	0,00	0,00			-758.452,28		0,00	758.452,28
42515	FEAMP 2014/2020 - COFINANZIAMENTO STATALE - ENTRATE IN CONTO CAPITALE PER ATTUAZIONE DI MISURE REGIONALI DI INTERVENTO PREVISTE DAL PROGRAMMA NAZIONALE	55089	FEAMP 2014/2020 - QUOTA DI COFINANZIAMENTO STATALE PER SPESE DI INVESTIMENTO - ATTUAZIONE DI MISURE REGIONALI DI INTERVENTO PREVISTE DAL PROGRAMMA NAZIONALE	0,00	0,00	52.601,51	52.601,51				0,00	0,00

Cap. di entrata	Descr.	Capitolo di spesa correlato	Descr.	Risorse vinc. nel risultato di amministrazione al 1/1/2023	Risorse vincolate applicate al bilancio dell'esercizio 2023	Entrate vincolate accertate nell'esercizio 2023	Impegni exerc. 2023 finanziati da entrate vincolate accertate nell'esercizio o da quote vincolate del risultato di amministrazione	Fondo plur. vinc. al 31/12/2023 finanziato da entrate vincolate accertate nell'esercizio o da quote vincolate del risultato di amministrazione	Cancellazione di residui attivi 'vincolati' o eliminazione del vincolo su quote del risultato di amministrazione (+) e cancellazione di residui passivi finanziati da risorse vincolate (-) (gestione dei residui)	Cancellazione nell'esercizio 2023 di impegni finanziari dal fondo plurimennale vincolato dopo l'approvazione del rendiconto dell'esercizio 2022 non rimpugnati nell'esercizio 2023	Risorse vincolate nel bilancio al 31/12/2023	Risorse vincolate nel risultato di amministrazione al 31/12/2023
				(a)	(b)	(c)	(d)	(e)	(f)	(g)	(h) = (b) + (c) - (d) - (e) - (f)	(i) = (a) + (c) - (d) - (f) - (g)
42516	RIENTRI DERIVANTI DA STRUMENTI DI INGEGNERIA FINANZIARIA POR CREO FESR 2007/2013 - CONTO CAPITALE	85150	RIENTRI DI RISORSE IN CONTO CAPITALE DERIVANTI DA STRUMENTI DI INGEGNERIA FINANZIARIA DEL POR CREO FESR 2007/2013 DESTINATI AL FINANZIAMENTO DEI BANDI A SOSTEGNO DELLA RICERCA E DELLO SVILUPPO NELL'AMBITO DEL POR FESR 2014-2020	985.045,97	0,00		0,00				0,00	985.045,97
42520	FONDO ASILO, MIGRAZIONE E INTEGRAZIONE - FAMI 2014-2020 - ENTRATE IN CONTO CAPITALE - QUOTA STATO	23162	FAMI 2014-2020 - PROGETTO SOFT - ACQUISTO HARDWARE - QUOTA STATO	496,92	496,92		0,00				496,92	496,92
42523	ENTRATA IN CONTO CAPITALE DERIVANTE DALLA CHIUSURA DELLA CONTABILITA' SPECIALE N. 5657 EVENTI LUNIGIANA 2011 DA DESTINARE ALLA PROSECUZIONE DEGLI INTERVENTI PREVISTI DAL PIANO APPROVATO L.8/2/2017 DAL D.P.C.	31235	EVENTO ALLUVIONALE LUNIGIANA 2011 - RICOSTRUZIONE PONTI DISTRUTTI	77.114,56	0,00		0,00				0,00	77.114,56
42523	ENTRATA IN CONTO CAPITALE DERIVANTE DALLA CHIUSURA DELLA CONTABILITA' SPECIALE N. 5657 EVENTI LUNIGIANA 2011 DA DESTINARE ALLA PROSECUZIONE DEGLI INTERVENTI PREVISTI DAL PIANO APPROVATO L.8/2/2017 DAL D.P.C.	42640	EVENTO ALLUVIONALE LUNIGIANA 2011 - INTERVENTI ATTUATI NELL'AREA TOSCANA NORD	420.588,56	0,00		0,00			4.527,27	4.527,27	425.115,83
42523	ENTRATA IN CONTO CAPITALE DERIVANTE DALLA CHIUSURA DELLA CONTABILITA' SPECIALE N. 5657 EVENTI LUNIGIANA 2011 DA DESTINARE ALLA PROSECUZIONE DEGLI INTERVENTI PREVISTI DAL PIANO APPROVATO L.8/2/2017 DAL D.P.C.	42692	EVENTO ALLUVIONALE LUNIGIANA 2011 - INTERVENTI ATTUATI NELL'AREA TOSCANA NORD SU BENI DI TERZI	7.000,00	0,00		0,00				0,00	7.000,00
42523	ENTRATA IN CONTO CAPITALE DERIVANTE DALLA CHIUSURA DELLA CONTABILITA' SPECIALE N. 5657 EVENTI LUNIGIANA 2011 DA DESTINARE ALLA PROSECUZIONE DEGLI INTERVENTI PREVISTI DAL PIANO APPROVATO L.8/2/2017 DAL D.P.C.	42813	EVENTO ALLUVIONALE LUNIGIANA 2011 - INTERVENTI DI DIFESA DEL SUOLO - CONTRIBUTI AD ENTI LOCALI	51,24	0,00		0,00				0,00	51,24

Cap. di entrata	Descr.	Capitolo di spesa correlato	Descr.	Risorse vinc. nel risultato di amministrazione al 1/1/2023	Risorse vincolate applicate al bilancio dell'esercizio 2023	Entrate vincolate accertate nell'esercizio 2023	Impegni exerc. 2023 finanziati da entrate vincolate accertate nell'esercizio o da quote vincolate del risultato di amministrazione	Fondo plur. vinc. al 31/12/2023 finanziato da entrate vincolate accertate nell'esercizio o da quote vincolate del risultato di amministrazione	Cancellazione di residui attivi "vincolati" o eliminazione del vincolo su quote del risultato di amministrazione (+) e cancellazione di residui passivi finanziati da risorse vincolate (-) (gestione dei residui)	Cancellazione nell'esercizio 2023 di impegni finanziari dal fondo pluriennale vincolato dopo l'approvazione del rendiconto dell'esercizio 2022 non rimpagati nell'esercizio 2023	Risorse vincolate nel bilancio al 31/12/2023	Risorse vincolate nel risultato di amministrazione al 31/12/2023
				(a)	(b)	(c)	(d)	(e)	(f)	(g)	(b)-(b)+(c)-(d)-(e)+(g)	(b)-(a)+(c)-(d)-(e)+(g)
42523	ENTRATA IN CONTO CAPITALE DERIVANTE DALLA CHIUSURA DELLA CONTABILITA' SPECIALE N. 5657 EVENTI LUNIGIANA 2011 DA DESTINARE ALLA PROSECUZIONE DEGLI INTERVENTI PREVISTI DAL PIANO APPROVATO L'8/2/2017 DAL D.P.C.	62232	EVENTO ALLUVIONALE LUNIGIANA 2011 - PROGETTAZIONE E REALIZZAZIONE SCUOLE LOTTO 1	97.951,07	0,00		0,00				0,00	97.951,07
42523	ENTRATA IN CONTO CAPITALE DERIVANTE DALLA CHIUSURA DELLA CONTABILITA' SPECIALE N. 5657 EVENTI LUNIGIANA 2011 DA DESTINARE ALLA PROSECUZIONE DEGLI INTERVENTI PREVISTI DAL PIANO APPROVATO L'8/2/2017 DAL D.P.C.	62238	EVENTO ALLUVIONALE LUNIGIANA 2011 - PROGETTAZIONE E REALIZZAZIONE SCUOLE LOTTO 2	131.304,77	0,00		0,00				0,00	131.304,77
42523	ENTRATA IN CONTO CAPITALE DERIVANTE DALLA CHIUSURA DELLA CONTABILITA' SPECIALE N. 5657 EVENTI LUNIGIANA 2011 DA DESTINARE ALLA PROSECUZIONE DEGLI INTERVENTI PREVISTI DAL PIANO APPROVATO L'8/2/2017 DAL D.P.C.	62630	EVENTO ALLUVIONALE LUNIGIANA 2011 - INTERVENTO M-01 POTENZIAMENTO DROVORA DI ALLUA - OPERE DI COMPLETAMENTO	0,00	0,00		0,00			75.502,18	75.502,18	75.502,18
42523	ENTRATA IN CONTO CAPITALE DERIVANTE DALLA CHIUSURA DELLA CONTABILITA' SPECIALE N. 5657 EVENTI LUNIGIANA 2011 DA DESTINARE ALLA PROSECUZIONE DEGLI INTERVENTI PREVISTI DAL PIANO APPROVATO L'8/2/2017 DAL D.P.C.	62631	EVENTO ALLUVIONALE LUNIGIANA 2011 - SCUOLE LOTTO 1 - INTERVENTO RIFACIMENTO IMPERMEABILIZZAZIONE TETTO	0,00	0,00		0,00			12.920,00	12.920,00	12.920,00
42523	ENTRATA IN CONTO CAPITALE DERIVANTE DALLA CHIUSURA DELLA CONTABILITA' SPECIALE N. 5657 EVENTI LUNIGIANA 2011 DA DESTINARE ALLA PROSECUZIONE DEGLI INTERVENTI PREVISTI DAL PIANO APPROVATO L'8/2/2017 DAL D.P.C.	62728	EVENTO ALLUVIONALE LUNIGIANA 2011 - PROGETTAZIONE E REALIZZAZIONE SCUOLE LOTTO 2. INTERVENTI SU BENI DI TERZI	30.074,48	0,00		0,00				0,00	30.074,48

Cap. di entrata	Descr.	Capitolo di spesa correlato	Descr.	Risorse vinc. nel risultato di amministrazione al 1/1/2023	Risorse vincolate applicate al bilancio dell'esercizio 2023	Entrate vincolate accertate nell'esercizio 2023	Impegni exerc. 2023 finanziati da entrate vincolate accertate nell'esercizio o da quote vincolate del risultato di amministrazione	Fondo plur. vinc. al 31/12/2023 finanziato da entrate vincolate accertate nell'esercizio o da quote vincolate del risultato di amministrazione	Cancellazione di residui attivi 'vincolati' o eliminazione del vincolo su quote del risultato di amministrazione (+) e cancellazione di residui passivi finanziati da risorse vincolate (-) (gestione dei residui)	Cancellazione nell'esercizio 2023 di impegni finanziari dal fondo plurimennale vincolato dopo l'approvazione del rendiconto dell'esercizio 2022 non rimpagati nell'esercizio 2023	Risorse vincolate nel bilancio al 31/12/2023	Risorse vincolate nel risultato di amministrazione al 31/12/2023
				(a)	(b)	(c)	(d)	(e)	(f)	(g)	(h) = (b) + (c) - (e) - (g)	(i) = (a) + (c) - (d) - (f) - (g)
42523	ENTRATA IN CONTO CAPITALE DERIVANTE DALLA CHIUSURA DELLA CONTABILITA' SPECIALE N. 5657 EVENTI LUNIGIANA 2011 DA DESTINARE ALLA PROSECUZIONE DEGLI INTERVENTI PREVISTI DAL PIANO APPROVATO L.8/2/2017 DAL D.P.C.	85183	INTERVENTI SULLA VIABILITA' REGIONALE	4.348.765,42	0,00		0,00				0,00	4.348.765,42
42523	ENTRATA IN CONTO CAPITALE DERIVANTE DALLA CHIUSURA DELLA CONTABILITA' SPECIALE N. 5657 EVENTI LUNIGIANA 2011 DA DESTINARE ALLA PROSECUZIONE DEGLI INTERVENTI PREVISTI DAL PIANO APPROVATO L.8/2/2017 DAL D.P.C.	86027	EVENTO ALLUVIONALE LUNIGIANA 2011 - PROGETTAZIONE E REALIZZAZIONE SCUOLE LOTTO 1	0,00	0,00		0,00			5.646,40	5.646,40	5.646,40
42525	AZIONI PER L'IMPRENDITORIA FEMMINILE - AIUTI ALLE IMPRESE (EX L. 215/92) - RIMBORSO DELLE ECONOMIE E DEI RECUPERI IN CONTO CAPITALE DA PARTE DEI SOGGETTI ATTUATORI O DELLE STESSA IMPRESE RELATIVI AI CONTRIBUTI FINANZIATI CON I BANDI DELLA L. 215/92	51300	AZIONI PER L'IMPRENDITORIA FEMMLE - AIUTI ALLE IMPRESE (EX L. 215/92) ECONOMIE E RECUPERI A SCELTO DEI CONTRIBUTI DESTINATI ALLE IMPRESE FINANZIATE CON I BANDI DELLA L. 215/92 DA RESTITUIRE ALLO STATO AI SENSI DEL DPR. 314/00 ART. 16 E ART. 20	278.437,39	0,00		0,00				0,00	278.437,39
42526	ENTRATA IN CONTO CAPITALE DERIVANTE DALLA CHIUSURA DELLA CONTABILITA' SPECIALE N. 5683 EVENTO ALLUVIONALE DEL 07/11/2011 ISOLA D'ELBA	42693	EVENTO ALLUVIONALE ISOLA D'ELBA 2011	91.518,36	91.518,36		0,00				91.518,36	91.518,36
42530	CONTRIBUTO STATALE PER IL FINANZIAMENTO DI INTERVENTI DI EDILIZIA SCOLASTICA - ART. 10 D.L. 104/2013 CONVERTITO IN L. 128/2013 - DECRETO INTERMINISTERIALE N. 390/2017	62287	FINANZIAMENTO INTERVENTI DI EDILIZIA SCOLASTICA - ART. 10 D.L. 104/2013 CONVERTITO IN L. 128/2013 - DECRETO INTERMINISTERIALE N. 390/2017	0,00	0,00	10.486.896,10	10.486.896,10				0,00	0,00
42532	PROVENTI DERIVANTI DAL SANZIONAMENTO AMMINISTRATIVO DELLE PUBBLICHE AMMINISTRAZIONI, AI SENSI DELLA L. R. N. 22/2015, PER VIOLAZIONE PARTE IV DLGS 152/2006.	43226	TRASFERIMENTO PROVENTI SANZIONI AMMINISTRATIVE AD AMMINISTRAZIONI LOCALI AI SENSI ART. 263 D.LGS. 152/2006.	2.910,32	0,00		0,00				0,00	2.910,32

Cap. di entrata	Descr.	Capitolo di spesa correlato	Descr.	Risorse vinc. nel risultato di amministrazione al 1/1/2023	Risorse vincolate applicate al bilancio dell'esercizio 2023	Entrate vincolate accertate nell'esercizio 2023	Impegni exerc. 2023 finanziati da entrate vincolate accertate nell'esercizio o da quote vincolate del risultato di amministrazione	Fondo plur. vinc. al 31/12/2023 finanziato da entrate vincolate accertate nell'esercizio o da quote vincolate del risultato di amministrazione	Cancellazione di residui attivi 'vincolati' o eliminazione del vincolo su quote del risultato di amministrazione (+) e cancellazioni di residui passivi finanziati da risorse vincolate (-) (gestione dei residui)	Cancellazione nell'esercizio 2023 di impegni finanziari dal fondo plurimennale vincolato dopo l'approvazione del rendiconto dell'esercizio 2022 non reimpegnati nell'esercizio 2023	Risorse vincolate nel bilancio al 31/12/2023	Risorse vincolate nel risultato di amministrazione al 31/12/2023
				(a)	(b)	(c)	(d)	(e)	(f)	(g)	(h) = (b) + (c) - (e) - (g)	(i) = (a) + (c) - (d) - (f) - (g)
42533	PROVENTI DERIVANTI DAL SANZIONAMENTO AMMINISTRATIVO DELLE ISTITUZIONI SOCIALI PRIVATE, AI SENSI DELLA L.R. N. 22/2015, PER VIOLAZIONE PARTE IV DLGS 152/2006.	43225	TRASFERIMENTO PROVENTI SANZIONI AMMINISTRATIVE ALLO STATO AI SENSI ART.263 D.LGS 152/2006.	1.653,76	0,00		0,00				0,00	1.653,76
42534	PROVENTI DERIVANTI DAL SANZIONAMENTO AMMINISTRATIVO DELLE IMPRESE, AI SENSI DELLA L.R. N. 22/2015, PER VIOLAZIONE PARTE IV DLGS 152/2006.	43226	TRASFERIMENTO PROVENTI SANZIONI AMMINISTRATIVE AD AMMINISTRAZIONI LOCALI AI SENSI ART. 263 D.LGS. 152/2006.	1.182.737,47	0,00	11.766,42	0,00				11.766,42	1.194.503,89
42535	PROVENTI DERIVANTI DAL SANZIONAMENTO AMMINISTRATIVO DELLE FAMIGLIE, AI SENSI DELLA L.R. N. 22/2015, PER VIOLAZIONE PARTE IV DLGS 152/2006.	43226	TRASFERIMENTO PROVENTI SANZIONI AMMINISTRATIVE AD AMMINISTRAZIONI LOCALI AI SENSI ART. 263 D.LGS. 152/2006.	145.217,91	0,00	3.141,89	0,00				3.141,89	148.359,80
42546	TRASFERIMENTO STATALE PER RIPRISTINO MATERIALI DI PROTEZIONE CIVILE- ART. 5 OCDPC 438-2017	11423	SPESE RELATIVE AL POTENZIAMENTO E RIPRISTINO DELLA COLONNA MOBILE REGIONE TOSCANA	8.025,90	0,00		0,00				0,00	8.025,90
42546	TRASFERIMENTO STATALE PER RIPRISTINO MATERIALI DI PROTEZIONE CIVILE- ART. 5 OCDPC 438-2017	11424	MEZZI DI PROTEZIONE CIVILE - OCDPC N. 438/2017	122,00	0,00		0,00				0,00	122,00
42550	FONDI FSC 2014-2020 ASSE A STRADE (INTERVENTI SRT 445)	32119	FONDI FSC 2014-2020. REALIZZAZIONE SVINCOLO DELLA VARIANTE ALLA SRT 445 CON LA VIABILITA' ESISTENTE IN LOCALITA' GASSANO - VARIANTE DI SANTA CHIARA - LOTTO 2. ESPROPRI.	0,00	0,00	5.566,49	5.566,49				0,00	0,00
42550	FONDI FSC 2014-2020 ASSE A STRADE (INTERVENTI SRT 445)	32120	FONDI FSC 2014-2020. REALIZZAZIONE SVINCOLO DELLA VARIANTE ALLA SRT 445 CON LA VIABILITA' ESISTENTE IN LOCALITA' GASSANO - VARIANTE DI SANTA CHIARA - LOTTO 2. OPERE.	0,00	0,00	1.256.042,81	1.141.606,26	114.436,55			114.436,55	0,00
42550	FONDI FSC 2014-2020 ASSE A STRADE (INTERVENTI SRT 445)	32121	FONDI FSC 2014-2020. REALIZZAZIONE SVINCOLO DELLA VARIANTE ALLA SRT 445 CON LA VIABILITA' ESISTENTE IN LOCALITA' GASSANO - VARIANTE DI SANTA CHIARA - LOTTO 2. SERVIZI.	0,00	0,00	34.358,97	7.628,66	26.730,31			26.730,31	0,00
42551	FONDI FSC 2014-2020 ASSE A STRADE (INTERVENTI SRT 71)	31298	FONDI FSC 2014-2020. VARIANTE ALLA SRT 71 IN COMUNE DI CORTONA (DA SUD DELL'ABITATO DI CAMUCIA ALLO SVINCOLO CON LA PERUGIA-BETTOLLE), ESPROPRI.	0,00	0,00	794,15	794,15				0,00	0,00

Cap. di entrata	Descr.	Capitolo di spesa correlato	Descr.	Risorse vinc. nel risultato di amministrazione al 1/1/2023	Risorse vincolate applicate al bilancio dell'esercizio 2023	Entrate vincolate accertate nell'esercizio 2023	Impegni exerc. 2023 finanziati da entrate vincolate accertate nell'esercizio o da quote vincolate del risultato di amministrazione	Fondo plur. vinc. al 31/12/2023 finanziato da entrate vincolate accertate nell'esercizio o da quote vincolate del risultato di amministrazione	Cancellazione di residui attivi "vincolati" o eliminazione del vincolo su quote del risultato di amministrazione (+) e cancellazione di residui passivi finanziati da risorse vincolate (-) (gestione dei residui)	Cancellazione nell'esercizio 2023 di impegni finanziari dal fondo plurimennale vincolato dopo l'approvazione del Rendiconto dell'esercizio 2022 non rimpugnati nell'esercizio 2023	Risorse vincolate nel bilancio al 31/12/2023	Risorse vincolate nel risultato di amministrazione al 31/12/2023
				(a)	(b)	(c)	(d)	(e)	(f)	(g)	(h) = (b) + (c) - (e) - (g)	(i) = (a) + (c) - (d) - (f) - (g)
42551	FONDI FSC 2014-2020 ASSE A STRADE (INTERVENTI SRT 71)	31299	FONDI FSC 2014-2020. VARIANTE ALLA SRT 71 IN COMUNE DI CORTONA (DA SUD DELL'ABITATO DI CAMUCIA ALLO SVINCOLO CON LA PERUGIA-BETTOLLE). OPERE.	0,00	0,00	4.238.969,99	4.238.969,99				0,00	0,00
42551	FONDI FSC 2014-2020 ASSE A STRADE (INTERVENTI SRT 71)	31300	FONDI FSC 2014-2020. VARIANTE ALLA SRT 71 IN COMUNE DI CORTONA (DA SUD DELL'ABITATO DI CAMUCIA ALLO SVINCOLO CON LA PERUGIA-BETTOLLE). SERVIZI.	777,66	0,00	58.835,99	58.835,99				0,00	777,66
42551	FONDI FSC 2014-2020 ASSE A STRADE (INTERVENTI SRT 71)	31301	FONDI FSC 2014-2020. VARIANTE CORSALONE DA FONTECHIARA A VARIANTE DI BIBBIENA. ESPROPRI.	556.944,25	0,00	9.171,71	9.171,71				0,00	556.944,25
42551	FONDI FSC 2014-2020 ASSE A STRADE (INTERVENTI SRT 71)	31302	FONDI FSC 2014-2020. VARIANTE CORSALONE DA FONTECHIARA A VARIANTE DI BIBBIENA. OPERE.	0,00	0,00	799.606,43	799.606,43				0,00	0,00
42551	FONDI FSC 2014-2020 ASSE A STRADE (INTERVENTI SRT 71)	31303	FONDI FSC 2014-2020. VARIANTE CORSALONE DA FONTECHIARA A VARIANTE DI BIBBIENA. SERVIZI.	0,00	0,00	31.778,17	31.778,17				0,00	0,00
42552	FONDI FSC 2014-2020 ASSE A STRADE (INTERVENTI SRT 429 E SRT 325)	31304	FONDI FSC 2014-2020. LOTTO 3 DELLA VARIANTE ALLA SRT 429 - TRATTO CASTELFIORENTINO CERTALDO. ESPROPRI.	0,00	0,00	13.150,86	13.150,86				0,00	0,00
42552	FONDI FSC 2014-2020 ASSE A STRADE (INTERVENTI SRT 429 E SRT 325)	31305	FONDI FSC 2014-2020. LOTTO 3 DELLA VARIANTE ALLA SRT 429 - TRATTO CASTELFIORENTINO CERTALDO. SERVIZI.	0,00	0,00	370.959,62	370.959,62				0,00	0,00
42552	FONDI FSC 2014-2020 ASSE A STRADE (INTERVENTI SRT 429 E SRT 325)	31306	FONDI FSC 2014-2020. LOTTO 3 DELLA VARIANTE ALLA SRT 429 - TRATTO CASTELFIORENTINO CERTALDO. LAVORI.	0,00	0,00	5.474.446,58	5.474.446,58				0,00	0,00
42552	FONDI FSC 2014-2020 ASSE A STRADE (INTERVENTI SRT 429 E SRT 325)	31307	FONDI FSC 2014-2020. MESSA IN SICUREZZA ED ADEGUAMENTO SRT 325. ESPROPRI.	3.039,39	0,00	13,48	13,48		-33,61		0,00	3.073,00
42552	FONDI FSC 2014-2020 ASSE A STRADE (INTERVENTI SRT 429 E SRT 325)	31309	FONDI FSC 2014-2020. MESSA IN SICUREZZA ED ADEGUAMENTO SRT 325. OPERE.	0,00	0,00	142.612,52	142.612,52		-12.526,81		0,00	12.526,81
42555	PROGRAMMA NAZIONALE DEL FONDO ASILO, MIGRAZIONE E INTEGRAZIONE (FAMI) 2014-2020 - PROGETTO "COMMIT - COMPETENZE MIGRANTI IN TOSCANA" - ENTRATA STATO RT IN CONTO CAPITALE	52824	PROGRAMMA NAZIONALE DEL FONDO ASILO, MIGRAZIONE E INTEGRAZIONE (FAMI) 2014-2020 - PROGETTO "COMMIT - COMPETENZE MIGRANTI IN TOSCANA" - SOFTWARE PER REALIZZAZIONE SISTEMA INFORMATIVO. QUOTA STATO	3.595,00	3.595,00		0,00				3.595,00	3.595,00

Cap. di entrata	Descr.	Capitolo di spesa correlato	Descr.	Risorse vinc. nel risultato di amministrazione al 1/1/2023	Risorse vincolate applicate al bilancio dell'esercizio 2023	Entrate vincolate accertate nell'esercizio 2023	Impegni exerc. 2023 finanziati da entrate vincolate accertate nell'esercizio o da quote vincolate del risultato di amministrazione	Fondo plur. vinc. al 31/12/2023 finanziato da entrate vincolate accertate nell'esercizio o da quote vincolate del risultato di amministrazione	Cancellazione di residui attivi 'vincolati' o eliminazione del vincolo su quote del risultato di amministrazione (+) e cancellazioni di residui passivi finanziati da risorse vincolate (-) (gestione dei residui)	Cancellazione nell'esercizio 2023 di impegni finanziari dal fondo plurimennale vincolato dopo l'approvazione del rendiconto dell'esercizio 2022 non rimpagati nell'esercizio 2023	Risorse vincolate nel bilancio al 31/12/2023	Risorse vincolate nel risultato di amministrazione al 31/12/2023
				(a)	(b)	(c)	(d)	(e)	(f)	(g)	(h) = (b) + (c) - (e) - (g)	(i) = (a) + (c) - (d) - (f) - (g)
42556	ENTRATE PER GLI INTERVENTI DI CUI ALL'ACCORDO DI PROGRAMMA MONTAGNA TOSCO-ROMAGNOLA	52830	INTERVENTI DI CUI ALL'ACCORDO DI PROGRAMMA MONTAGNA TOSCO-ROMAGNOLA	350.000,00	0,00		0,00				0,00	350.000,00
42562	ENTRATA IN CONTO CAPITALE DERIVANTE DALLA CHIUSURA DELLA CONTABILITA' SPECIALE N. 5868 EVENTO ALLUVIONALE OTTOBRE NOVEMBRE 2014	42780	EVENTO ALLUVIONALE OTTOBRE NOVEMBRE 2014 - CHIUSURA CONTABILITA' SPECIALE 5868 PIANO ULTERIORI INTERVENTI - INTERVENTI ATTUATI NELL'AREA TOSCANA NORD	859.332,90	486,00		486,00			95.495,44	95.495,44	954.342,34
42562	ENTRATA IN CONTO CAPITALE DERIVANTE DALLA CHIUSURA DELLA CONTABILITA' SPECIALE N. 5868 EVENTO ALLUVIONALE OTTOBRE NOVEMBRE 2014	42781	EVENTO ALLUVIONALE OTTOBRE NOVEMBRE 2014 - CHIUSURA CONTABILITA' SPECIALE N. 5868 PIANO ULTERIORI INTERVENTI - CASSA DI ESPANSIONE DI CAMPO REGIO	0,00	0,00		0,00		20,01		20,01	20,01
42562	ENTRATA IN CONTO CAPITALE DERIVANTE DALLA CHIUSURA DELLA CONTABILITA' SPECIALE N. 5868 EVENTO ALLUVIONALE OTTOBRE NOVEMBRE 2014	42782	EVENTO ALLUVIONALE OTTOBRE NOVEMBRE 2014 - CHIUSURA CONTABILITA' SPECIALE N. 5868 PIANO ULTERIORI INTERVENTI - EX INTERVENTO U4	3.811,92	0,00		0,00				0,00	3.811,92
42566	Finanziamento Programma di interventi di manutenzione (stralcio 2018) - Fondi Autorita' di Bacino distrettuale Appennino Settentrionale - Genio Civile Toscana Nord	42833	PROGRAMMA DI INTERVENTI DI MANUTENZIONE (STRALCIO 2018) - FONDI AUTORITA' DI BACINO DISTRETTUALE APPENNINO SETTENTRIONALE - GENIO CIVILE TOSCANA NORD	0,00	0,00	1.346,10	1.346,10				0,00	0,00
42567	Finanziamento Programma di interventi di manutenzione (stralcio 2018) - Fondi Autorita' di Bacino distrettuale Appennino Settentrionale - Interventi realizzati da Genio Civile Valdarno Superiore	42834	PROGRAMMA DI INTERVENTI DI MANUTENZIONE (STRALCIO 2018) - FONDI AUTORITA' DI BACINO DISTRETTUALE APPENNINO SETTENTRIONALE - GENIO CIVILE VALDARNO SUPERIORE	0,00	0,00	245.954,60	245.954,60				0,00	0,00
42567	Finanziamento Programma di interventi di manutenzione (stralcio 2018) - Fondi Autorita' di Bacino distrettuale Appennino Settentrionale - Interventi realizzati da Genio Civile Valdarno Superiore	42835	PROGRAMMA DI INTERVENTI DI MANUTENZIONE (STRALCIO 2018) - FONDI AUTORITA' DI BACINO DISTRETTUALE APPENNINO SETTENTRIONALE - INTERVENTI REALIZZATI DA GENIO CIVILE VALDARNO SUPERIORE	0,00	0,00	26.874,73	26.874,72				0,01	0,01
42568	Finanziamento Programma di interventi di manutenzione (stralcio 2018) - Fondi Autorita' di Bacino distrettuale Appennino Settentrionale - Genio Civile Valdarno Inferiore e Costa	42836	PROGRAMMA DI INTERVENTI DI MANUTENZIONE (STRALCIO 2018) - FONDI AUTORITA' DI BACINO DISTRETTUALE APPENNINO SETTENTRIONALE - GENIO CIVILE VALDARNO INFERIORE	0,00	0,00	8.263,04	8.263,04				0,00	0,00

Cap. di entrata	Descr.	Capitolo di spesa correlato	Descr.	Risorse vinc. nel risultato di amministrazione al 1/1/2023	Risorse vincolate applicate al bilancio dell'esercizio 2023	Entrate vincolate accertate nell'esercizio 2023	Impegni exerc. 2023 finanziati da entrate vincolate accertate nell'esercizio o da quote vincolate del risultato di amministrazione	Fondo plur. vinc. al 31/12/2023 finanziato da entrate vincolate accertate nell'esercizio o da quote vincolate del risultato di amministrazione	Cancellazione di residui attivi 'vincolati' o eliminazione del vincolo su quote del risultato di amministrazione (+) e cancellazione di residui passivi finanziati da risorse vincolate (-) (gestione dei residui)	Cancellazione nell'esercizio 2023 di impegni finanziari dal fondo plurimennale vincolato dopo l'approvazione del rendiconto dell'esercizio 2022 non rimpugnati nell'esercizio 2023	Risorse vincolate nel bilancio al 31/12/2023	Risorse vincolate nel risultato di amministrazione al 31/12/2023
				(a)	(b)	(c)	(d)	(e)	(f)	(g)	(h) = (b) + (c) - (e) - (f)	(i) = (a) + (c) - (d) - (f) - (g)
42572	PAR FSC 2014-2020 INTERVENTO STRATEGICO COMPLESSO MUSEALE SANTA MARIA DELLA SCALA - COMUNE DI SIENA	63359	PAR FSC 2014-2020 INTERVENTO STRATEGICO COMPLESSO MUSEALE SANTA MARIA DELLA SCALA - COMUNE DI SIENA	0,00	0,00	228.000,00	0,00				228.000,00	228.000,00
42575	ENTRATA IN CONTO CAPITALE DERIVANTE DALLA CHIUSURA DELLA CONTABILITA' SPECIALE N. 5804 EVENTI ALLUVIONALI GENNAIO 2014	42872	EVENTO ALLUVIONALE GENNAIO 2014. CHIUSURA CONTABILITA' SPECIALE N. 5804.	0,00	0,00		0,00			300.000,00	300.000,00	300.000,00
42575	ENTRATA IN CONTO CAPITALE DERIVANTE DALLA CHIUSURA DELLA CONTABILITA' SPECIALE N. 5804 EVENTI ALLUVIONALI GENNAIO 2014	42873	EVENTO ALLUVIONALE GENNAIO 2014. CHIUSURA CONTABILITA' SPECIALE 5804. INTERVENTI ATTUATI DAL SETTORE GENIO CIVILE VALDARNO CENTRALE	81.006,49	0,00		0,00				0,00	81.006,49
42577	COFINANZIAMENTO PER L'ACCORDO DI PROGRAMMA TRA MINISTERO DELL'AMBIENTE E REGIONE TOSCANA PER LA QUALITA' DELL'ARIA - CONTRIBUTI AI COMUNI INTERESSATI DAI SUPERAMENTI AL FINE DEL RIENTRO NEI VALORI LIMITE DI PM10 E BISSIDO D'AZOTO - QUOTA MINISTERO DELL'AMBIENTE.	42876	COFINANZIAMENTO PER L'ACCORDO DI PROGRAMMA TRA MINISTERO DELL'AMBIENTE E REGIONE TOSCANA PER LA QUALITA' DELL'ARIA - CONTRIBUTI AI COMUNI INTERESSATI DAI SUPERAMENTI AL FINE DEL RIENTRO NEI VALORI LIMITE DI PM10 E BISSIDO D'AZOTO - QUOTA MINISTERO DELL'AMBIENTE.	240,00	240,00	3.200.000,00	3.200.000,00				240,00	240,00
42577	COFINANZIAMENTO PER L'ACCORDO DI PROGRAMMA TRA MINISTERO DELL'AMBIENTE E REGIONE TOSCANA PER LA QUALITA' DELL'ARIA - CONTRIBUTI AI COMUNI INTERESSATI DAI SUPERAMENTI AL FINE DEL RIENTRO NEI VALORI LIMITE DI PM10 E BISSIDO D'AZOTO - QUOTA MINISTERO DELL'AMBIENTE.	42968	COFINANZIAMENTO PER L'ACCORDO DI PROGRAMMA TRA MINISTERO DELL'AMBIENTE E REGIONE TOSCANA PER LA QUALITA' DELL'ARIA - TRASFERIMENTO RISORSE A SVILUPPO TOSCANA PER GESTIONE BANDI QUALITA' DELL'ARIA - QUOTA MINISTERO DELL'AMBIENTE.	0,00	0,00	100.000,00	100.000,00				0,00	0,00
42577	COFINANZIAMENTO PER L'ACCORDO DI PROGRAMMA TRA MINISTERO DELL'AMBIENTE E REGIONE TOSCANA PER LA QUALITA' DELL'ARIA - CONTRIBUTI AI COMUNI INTERESSATI DAI SUPERAMENTI AL FINE DEL RIENTRO NEI VALORI LIMITE DI PM10 E BISSIDO D'AZOTO - QUOTA MINISTERO DELL'AMBIENTE.	43331	COFINANZIAMENTO PER L'ACCORDO DI PROGRAMMA TRA MINISTERO DELL'AMBIENTE E REGIONE TOSCANA PER LA QUALITA' DELL'ARIA - RISORSE DESTINATE A SVILUPPO TOSCANA PER CONTRIBUTI BANDI QUALITA' DELL'ARIA.	0,00	0,00	3.200.000,00	0,00				3.200.000,00	3.200.000,00

Cap. di entrata	Descr.	Capitolo di spesa correlato	Descr.	Risorse vinc. nel risultato di amministrazione al 1/1/2023	Risorse vincolate applicate al bilancio dell'esercizio 2023	Entrate vincolate accertate nell'esercizio 2023	Impegni exerc. 2023 finanziati da entrate vincolate accertate nell'esercizio o da quote vincolate del risultato di amministrazione	Fondo plur. vinc. al 31/12/2023 finanziato da entrate vincolate accertate nell'esercizio o da quote vincolate del risultato di amministrazione	Cancellazione di residui attivi 'vincolati' o eliminazione del vincolo su quote del risultato di amministrazione (+) e cancellazione di residui passivi finanziati da risorse vincolate (-) (gestione dei residui)	Cancellazione nell'esercizio 2023 di impegni finanziari dal fondo plurimennale vincolato dopo l'approvazione del rendiconto dell'esercizio 2022 non rimpugnati nell'esercizio 2023	Risorse vincolate nel bilancio al 31/12/2023	Risorse vincolate nel risultato di amministrazione al 31/12/2023
				(a)	(b)	(c)	(d)	(e)	(f)	(g)	(h) = (a) + (c) - (e) + (g)	(i) = (b) + (c) - (d) - (f) - (g)
42578	FONDI FSC 2014-2020 INFRASTRUTTURE - ASSE E ALTRI INTERVENTI - RISORSE DEL I E II ADDENDUM AL PIANO OPERATIVO DI CUI ALLE DELIBERE CIPE NN. 98/2017 E 12/2018 - FINANZIAMENTO DEGLI INTERVENTI DI CUI ALLA LINEA DI AZIONE 'PROMUOVERE LA MOBILITA' SOSTENIBILE IN AMBITO URBANO'.	32148	FSC 2014-2020 INFRASTRUTTURE - ASSE E ALTRI INTERVENTI - RISORSE DEL I E II ADDENDUM AL PIANO OPERATIVO DI CUI ALLE DELIBERE CIPE NN. 98/2017 E 12/2018 - FINANZIAMENTO DEGLI INTERVENTI DI CUI ALLA LINEA DI AZIONE 'PROMUOVERE LA MOBILITA' SOSTENIBILE IN AMBITO URBANO'.	89.000,00	0,00		0,00				0,00	89.000,00
42579	ENTRATE DERIVANTI DAL RIPARTO DEL FONDO ISTITUITO CON L'ART. 45 DELLA L. 99/2009 (ROYALTIES PRODUZIONE IDROCARBURI)	42877	RIPARTIZIONE DELLE SOMME DERIVANTI DAL FONDO ISTITUITO CON L'ART. 45 DELLA L. 99/2009 (ROYALTIES PRODUZIONE IDROCARBURI) FAVORE DELLE AMMINISTRAZIONI LOCALI	316,89	0,00	18.311,00	9.155,50	9.155,50			0,00	316,89
42580	CONTRIBUTO IN CONTO CAPITALE PER IL FUNZIONAMENTO DEL NUCLEO REGIONALE DI VALUTAZIONE NURV	14369	SPESE IN CONTO CAPITALE PER ATTIVITA' DEL NURV	15.000,00	0,00		0,00				0,00	15.000,00
42581	FONDO SVILUPPO E COESIONE 2014/2020 - DELIBERA CIPE 40/2020 - RISORSE A COMPENSAZIONE DELLA RIPROGRAMMAZIONE DEI POR PER EMERGENZA COVID - ENTRATE IN CONTO CAPITALE	13285	DELIBERA CIPE 40/2020 - FCS - REALIZZAZIONE E MANUTENZIONE EVOLUTIVA DEL SISTEMA INFORMATIVO DELLA FORMAZIONE	0,00	0,00	183.000,00	183.000,00				0,00	0,00
42581	FONDO SVILUPPO E COESIONE 2014/2020 - DELIBERA CIPE 40/2020 - RISORSE A COMPENSAZIONE DELLA RIPROGRAMMAZIONE DEI POR PER EMERGENZA COVID - ENTRATE IN CONTO CAPITALE	14372	DELIBERA CIPE FSC - SERVIZI DIGITALI - POTENZIAMENTO DEL SISTEMA OPEN TOSCANA - ACQUISTO, SVILUPPO E MANUTENZIONE EVOLUTIVA SOFTWARE	0,00	0,00	265.178,71	265.178,71				0,00	0,00
42581	FONDO SVILUPPO E COESIONE 2014/2020 - DELIBERA CIPE 40/2020 - RISORSE A COMPENSAZIONE DELLA RIPROGRAMMAZIONE DEI POR PER EMERGENZA COVID - ENTRATE IN CONTO CAPITALE	14377	DELIBERA CIPE FSC - SERVIZI DIGITALI - POTENZIAMENTO DEL SISTEMA CLOUD TOSCANA (SCT) - ACQUISTO HARDWARE	0,00	0,00	1.287.180,38	1.287.180,38				0,00	0,00
42581	FONDO SVILUPPO E COESIONE 2014/2020 - DELIBERA CIPE 40/2020 - RISORSE A COMPENSAZIONE DELLA RIPROGRAMMAZIONE DEI POR PER EMERGENZA COVID - ENTRATE IN CONTO CAPITALE	14380	DELIBERA CIPE FSC - SERVIZI DIGITALI - EVOLUZIONE DEL SISTEMA SUAP - ACQUISTO, SVILUPPO E MANUTENZIONE EVOLUTIVA SOFTWARE	0,00	0,00	698.477,88	698.477,88				0,00	0,00

Cap. di entrata	Descr.	Capitolo di spesa correlato	Descr.	Risorse vinc. nel risultato di amministrazione al 1/1/2023	Risorse vincolate applicate al bilancio dell'esercizio 2023	Entrate vincolate accertate nell'esercizio 2023	Impegni exerc. 2023 finanziati da entrate vincolate accertate nell'esercizio o da quote vincolate del risultato di amministrazione	Fondo plur. vinc. al 31/12/2023 finanziato da entrate vincolate accertate nell'esercizio o da quote vincolate del risultato di amministrazione	Cancellazione di residui attivi 'vincolati' o eliminazione del vincolo su quote del risultato di amministrazione (+) e cancellazione di residui passivi finanziati da risorse vincolate (-) (gestione dei residui)	Cancellazione nell'esercizio 2023 di impegni finanziari dal fondo plurimennale vincolato dopo l'approvazione del rendiconto dell'esercizio 2022 non rimpugnati nell'esercizio 2023	Risorse vincolate nel bilancio al 31/12/2023	Risorse vincolate nel risultato di amministrazione al 31/12/2023
				(a)	(b)	(c)	(d)	(e)	(f)	(g)	(h) = (b) + (c) - (e) + (g)	(i) = (a) + (c) - (d) - (e) - (f) + (g)
42581	FONDO SVILUPPO E COESIONE 2014/2020 - DELIBERA CIPE 40/2020 - RISORSE A COMPENSAZIONE DELLA RIPROGRAMMAZIONE DEI POR PER EMERGENZA COVID - ENTRATE IN CONTO CAPITALE	14381	DELIBERA CIPE FSC - SERVIZI DIGITALI - COMPETENZE DIGITALI - ACQUISTO, SVILUPPO E MANUTENZIONE EVOLUTIVA SOFTWARE	0,00	0,00	413.641,29	413.641,29				0,00	0,00
42581	FONDO SVILUPPO E COESIONE 2014/2020 - DELIBERA CIPE 40/2020 - RISORSE A COMPENSAZIONE DELLA RIPROGRAMMAZIONE DEI POR PER EMERGENZA COVID - ENTRATE IN CONTO CAPITALE	52975	DELIBERA CIPE 40/2020 - FSC - AIUTI AGLI INVESTIMENTI R&S DELLE IMPRESE	0,00	0,00	4.156.998,84	4.156.998,84				0,00	0,00
42581	FONDO SVILUPPO E COESIONE 2014/2020 - DELIBERA CIPE 40/2020 - RISORSE A COMPENSAZIONE DELLA RIPROGRAMMAZIONE DEI POR PER EMERGENZA COVID - ENTRATE IN CONTO CAPITALE	62739	DELIBERA CIPE 40/2020 - FSC - SOSTEGNO ALLA DIFFUSIONE DELLA CONOSCENZA E ALLA FRUIZIONE DEL PATRIMONIO CULTURALE, MATERIALE E IMMATERIALE, ATTRAVERSO LA CREAZIONE DI SERVIZI E/O SISTEMI INNOVATIVI E L'UTILIZZO DI TECNOLOGIE AVANZATE - SOFTWARE	0,00	0,00	696.259,64	696.259,64				0,00	0,00
42581	FONDO SVILUPPO E COESIONE 2014/2020 - DELIBERA CIPE 40/2020 - RISORSE A COMPENSAZIONE DELLA RIPROGRAMMAZIONE DEI POR PER EMERGENZA COVID - ENTRATE IN CONTO CAPITALE	62741	DELIBERA CIPE 40/2020 - FSC - SOSTEGNO ALLA DIFFUSIONE DELLA CONOSCENZA E ALLA FRUIZIONE DEL PATRIMONIO CULTURALE, MATERIALE E IMMATERIALE, ATTRAVERSO LA CREAZIONE DI SERVIZI E/O SISTEMI INNOVATIVI E L'UTILIZZO DI TECNOLOGIE AVANZATE - INCARICHI PROFESSIONI	0,00	0,00	76.266,79	76.266,79				0,00	0,00
42581	FONDO SVILUPPO E COESIONE 2014/2020 - DELIBERA CIPE 40/2020 - RISORSE A COMPENSAZIONE DELLA RIPROGRAMMAZIONE DEI POR PER EMERGENZA COVID - ENTRATE IN CONTO CAPITALE	62742	DELIBERA CIPE 40/2020 - FSC - SOSTEGNO ALLA DIFFUSIONE DELLA CONOSCENZA E ALLA FRUIZIONE DEL PATRIMONIO CULTURALE, MATERIALE E IMMATERIALE, ATTRAVERSO LA CREAZIONE DI SERVIZI E/O INVESTIMENTO PER BENI IMMATERIALI	0,00	0,00	851.160,05	851.160,05				0,00	0,00
42584	FONDI MINISTERIALI PER LA TUTELA E VALORIZZAZIONE DEGLI ALBERI MONUMENTALI GIA' CENSITI	41220	LEGGE N.145/2018-TUTELA E VALORIZZAZIONE DEGLI ALBERI MONUMENTALI GIA' CENSITI	9.370,00	0,00		0,00				0,00	9.370,00
42589	CONTRIBUTI PER INVESTIMENTI DI CUI ALL'ART. 1, COMMA 134 DELLA L. 145/2018	22197	FINANZIAMENTO INFRASTRUTTURE SOCIALI	0,00	0,00	1.167.592,98	1.167.592,98				0,00	0,00

Cap. di entrata	Descr.	Capitolo di spesa correlato	Descr.	Risorse vinc. nel risultato di amministrazione al 1/1/2023	Risorse vincolate applicate al bilancio dell'esercizio 2023	Entrate vincolate accertate nell'esercizio 2023	Impegni exerc. 2023 finanziati da entrate vincolate accertate nell'esercizio o da quote vincolate del risultato di amministrazione	Fondo plur. vinc. al 31/12/2023 finanziato da entrate vincolate accertate nell'esercizio o da quote vincolate del risultato di amministrazione	Cancellazione di residui attivi 'vincolati' o eliminazione del vincolo su quote del risultato di amministrazione (+) e cancellazione di residui passivi finanziati da risorse vincolate (-) (gestione dei residui)	Cancellazione nell'esercizio 2023 di impegni finanziari dal fondo plurimennale vincolato dopo l'approvazione del rendiconto dell'esercizio 2022 non rimpugnati nell'esercizio 2023	Risorse vincolate nel bilancio al 31/12/2023	Risorse vincolate nel risultato di amministrazione al 31/12/2023
				(a)	(b)	(c)	(d)	(e)	(f)	(g)	(h) = (b) + (c) - (e) - (g)	(i) = (a) + (c) - (d) - (f) - (g)
42589	CONTRIBUTI PER INVESTIMENTI DI CUI ALL'ART. 1, COMMA 134 DELLA L. 145/2018	22201	MESSA IN SICUREZZA EDIFICI SCOLASTICI E PUBBLICI NON SCOLASTICI - CONTRIBUTI AGLI ENTI LOCALI - FONDI STATALI L. 145/2018 ART. 1, COMMA 134	0,00	0,00	5.426.765,51	3.543.842,66	1.882.922,85			0,00	0,00
42589	CONTRIBUTI PER INVESTIMENTI DI CUI ALL'ART. 1, COMMA 134 DELLA L. 145/2018	41223	RIGENERAZIONE URBANA - CONTRIBUTI IN CONTO CAPITALE AGLI ENTI LOCALI - L.145/2018	0,00	0,00	4.759.550,00	1.666.321,51	3.093.228,49			0,00	0,00
42589	CONTRIBUTI PER INVESTIMENTI DI CUI ALL'ART. 1, COMMA 134 DELLA L. 145/2018	41224	INTERVENTI A FAVORE DELLE POLITICHE LOCALI PER LA SICUREZZA DELLA COMUNITA' TOSCANA CON RISORSE STATALI - SPESE D'INVESTIMENTO	0,00	0,00	919.092,11	311.494,78	607.597,33			0,00	0,00
42589	CONTRIBUTI PER INVESTIMENTI DI CUI ALL'ART. 1, COMMA 134 DELLA L. 145/2018	41227	INTERVENTI DI MESSA IN SICUREZZA DI PONTI SU STRADE REGIONALI L. 145/2018 ART. 1 COMMI 134 E 135	0,00	0,00	2.211.682,63	661.682,63	1.550.000,00			0,00	0,00
42589	CONTRIBUTI PER INVESTIMENTI DI CUI ALL'ART. 1, COMMA 134 DELLA L. 145/2018	41236	L. 145/2018 ART. 1 CO. 134 - ACQUISTO HARDWARE E GESTIONE APPARATI DI TELECOMUNICAZIONE	0,00	0,00	10.901,45	10.901,45				0,00	0,00
42589	CONTRIBUTI PER INVESTIMENTI DI CUI ALL'ART. 1, COMMA 134 DELLA L. 145/2018	41237	L. 145/2018 ART. 1 CO. 134 - EVOLUZIONE SISTEMI INFORMATIVI: APPLICAZIONI A MICROSERVIZI, GESTIONE DOCUMENTALE, EVOLUZIONE DEL REGISTRO TRATTAMENTI	0,00	0,00	268.400,00	268.400,00				0,00	0,00
42589	CONTRIBUTI PER INVESTIMENTI DI CUI ALL'ART. 1, COMMA 134 DELLA L. 145/2018	41239	INTERVENTI DI MESSA IN SICUREZZA DEL TERRITORIO A RISCHIO IDROGEOLOGICO REALIZZATI DAI COMUNI- GENIO CIVILE TOSCANA NORD	0,00	0,00	6.620.538,76	3.166.600,03	3.453.938,73			0,00	0,00
42589	CONTRIBUTI PER INVESTIMENTI DI CUI ALL'ART. 1, COMMA 134 DELLA L. 145/2018	41255	LEGGE 145/2018 - DGR 544/2022 - EVOLUZIONE SISTEMI INFORMATIVI: PIATTAFORMA MICROSERVIZI, GESTIONE DOCUMENTALE	0,00	0,00	202.761,59	202.761,59				0,00	0,00
42589	CONTRIBUTI PER INVESTIMENTI DI CUI ALL'ART. 1, COMMA 134 DELLA L. 145/2018	41257	DGR 544/2022 - L. 145/2018 - TRASFERIMENTO AD ARTEA PER LA GESTIONE DEL BANDO DESTINATO AI COMUNI PER L'INFRASTRUTTURAZIONE DEI CENTRI DI FACILITAZIONE DIGITALE	0,00	0,00	2.000.000,00	2.000.000,00				0,00	0,00
42589	CONTRIBUTI PER INVESTIMENTI DI CUI ALL'ART. 1, COMMA 134 DELLA L. 145/2018	41264	INTERVENTI DI MESSA IN SICUREZZA DEL TERRITORIO A RISCHIO IDROGEOLOGICO REALIZZATI DAI COMUNI- GENIO CIVILE TOSCANA SUD	0,00	0,00	586.426,63	402.761,32	183.665,31			0,00	0,00

Cap. di entrata	Descr.	Capitolo di spesa correlato	Descr.	Risorse vinc. nel risultato di amministrazione al 1/1/2023	Risorse vincolate applicate al bilancio dell'esercizio 2023	Entrate vincolate accertate nell'esercizio 2023	Impegni exerc. 2023 finanziati da entrate vincolate accertate nell'esercizio o da quote vincolate del risultato di amministrazione	Fondo plur. vinc. al 31/12/2023 finanziato da entrate vincolate accertate nell'esercizio o da quote vincolate del risultato di amministrazione	Cancellazione di residui attivi 'vincolati' o eliminazione del vincolo su quote del risultato di amministrazione (+) e cancellazione di residui passivi finanziati da risorse vincolate (-) (gestione dei residui)	Cancellazione nell'esercizio 2023 di impegni finanziari dal fondo plurimennale vincolato dopo l'approvazione del rendiconto dell'esercizio 2022 non rimpiegati nell'esercizio 2023	Risorse vincolate nel bilancio al 31/12/2023	Risorse vincolate nel risultato di amministrazione al 31/12/2023
				(a)	(b)	(c)	(d)	(e)	(f)	(g)	(b)-(a)+(c)-(e)+(g)	(b)-(a)+(c)-(d)-(e)-(f)+(g)
42589	CONTRIBUTI PER INVESTIMENTI DI CUI ALL'ART. 1, COMMA 134 DELLA L. 145/2018	41265	INTERVENTI DI MESSA IN SICUREZZA DEL TERRITORIO A RISCHIO IDROGEOLOGICO REALIZZATI DA ENTI LOCALI - GENIO CIVILE VALDARNO SUPERIORE	0,00	0,00	463.143,11	185.257,24	277.885,87			0,00	0,00
42589	CONTRIBUTI PER INVESTIMENTI DI CUI ALL'ART. 1, COMMA 134 DELLA L. 145/2018	42899	EFFICIENTAMENTO ENERGETICO DEGLI EDIFICI E STRUTTURE PUBBLICHE ED INTEGRAZIONE CON FONTI RINNOVABILI - CONTRIBUTI ALLE AMMINISTRAZIONI COMUNALI - FONDI STATALI L. 145/2018 ART. 1, COMMA 134	0,00	0,00	0,00	0,00			242.842,38	242.842,38	242.842,38
42589	CONTRIBUTI PER INVESTIMENTI DI CUI ALL'ART. 1, COMMA 134 DELLA L. 145/2018	42900	INTERVENTI STRATEGICI SU OPERE DEL DEMANIO IDRICO REALIZZATE DA CONSORZI DI BONIFICA-GENIO CIVILE TOSCANA NORD - FONDI STATALI L. 145/2018 ART. 1, COMMA 134	0,00	0,00	0,00	0,00			46.789,52	46.789,52	46.789,52
42589	CONTRIBUTI PER INVESTIMENTI DI CUI ALL'ART. 1, COMMA 134 DELLA L. 145/2018	42904	INTERVENTI STRATEGICI SU OPERE DEL DEMANIO IDRICO REALIZZATE DA CONSORZI DI BONIFICA-GENIO CIVILE VALDARNO SUPERIORE - FONDI STATALI L. 145/2018 ART. 1, COMMA 134	0,00	0,00	0,00	0,00			46.345,98	46.345,98	46.345,98
42589	CONTRIBUTI PER INVESTIMENTI DI CUI ALL'ART. 1, COMMA 134 DELLA L. 145/2018	62773	INTERVENTI DI EDILIZIA SCOLASTICA - FONDI STATALI L. 145/2018 ART. 1, COMMA 134	0,00	0,00	157.420,00	157.420,00				0,00	0,00
42597	ENTRATE STATALI DERIVANTI DAL D.M. 408/2017 RELATIVO ALL'ACQUISTO DI MATERIALE ROTABILE FERROVIARIO AI SENSI DELL'ART. 1 COMMA 866 DELLA L. 208/2015	32194	D.M. 408/2017 - FONDO PER L'ACQUISTO DI MATERIALE ROTABILE FERROVIARIO ISTITUITO AI SENSI DELL'ARTICOLO 1 COMMA 866 DELLA L. 208/2015	0,00	0,00	15.323.285,04	15.323.285,04				0,00	0,00
42604	PROGETTO YESPECIALISTS: FOSTERING YOUTH ENTREPRENEURIAL SPIRIT THROUGH INNOVATIVE MODELS IN RURAL AREAS BY MEANS OF STAFF TRAINING	53366	PROGETTO YESPECIALISTS FOSTERING YOUTH ENTREPRENEURIAL SPIRIT THROUGH INNOVATIVE MODELS IN RURAL AREAS BY MEANS OF STAFF TRAINING SPESA PER MISSIONI	0,00	0,00	3.600,00	525,63			124,25	3.198,62	3.198,62
42604	PROGETTO YESPECIALISTS: FOSTERING YOUTH ENTREPRENEURIAL SPIRIT THROUGH INNOVATIVE MODELS IN RURAL AREAS BY MEANS OF STAFF TRAINING	53367	PROGETTO YESPECIALISTS: FOSTERING YOUTH ENTREPRENEURIAL SPIRIT THROUGH INNOVATIVE MODELS IN RURAL AREAS BY MEANS OF STAFF TRAINING ACQUISTO BENI E SERVIZI	2.739,57	2.739,57	17.767,00	815,50				19.691,07	19.691,07

Cap. di entrata	Descr.	Capitolo di spesa correlato	Descr.	Risorse vinc. nel risultato di amministrazione al 1/1/2023	Risorse vincolate applicate al bilancio dell'esercizio 2023	Entrate vincolate accertate nell'esercizio 2023	Impegni exerc. 2023 finanziati da entrate vincolate accertate nell'esercizio o da quote vincolate del risultato di amministrazione	Fondo plur. vinc. al 31/12/2023 finanziato da entrate vincolate accertate nell'esercizio o da quote vincolate del risultato di amministrazione	Cancellazione di residui attivi "vincolati" o eliminazione del vincolo su quote del risultato di amministrazione (+) e cancellazioni di residui passivi finanziati da risorse vincolate (-) (gestione dei residui)	Cancellazione nell'esercizio 2023 di impegni finanziari dal fondo plurimennale vincolato dopo l'approvazione del rendiconto dell'esercizio 2022 non rimpagati nell'esercizio 2023	Risorse vincolate nel bilancio al 31/12/2023	Risorse vincolate nel risultato di amministrazione al 31/12/2023
				(a)	(b)	(c)	(d)	(e)	(f)	(g)	(h) = (b) + (c) - (e) - (g)	(i) = (a) + (c) - (d) - (f) - (g)
42606	PNRR MIC3-INVESTIMENTO 2.2 "PROTEZIONE E VALORIZZAZIONE DELL'ARCHITETTURA E DEL PAESAGGIO RURALE"	42944	PNRR MIC3-INTERVENTO 2.2 "PROTEZIONE E VALORIZZAZIONE DELL'ARCHITETTURA E DEL PAESAGGIO RURALE"	0,00	0,00	29.526,25	29.526,25				0,00	0,00
42606	PNRR MIC3-INVESTIMENTO 2.2 "PROTEZIONE E VALORIZZAZIONE DELL'ARCHITETTURA E DEL PAESAGGIO RURALE"	42964	PNRR MIC3-INVESTIMENTO 2.2 "PROTEZIONE E VALORIZZAZIONE DELL'ARCHITETTURA E DEL PAESAGGIO RURALE" - CONTRIBUTI A ISTITUZIONI SOCIALI PRIVATE	0,00	0,00	732.056,61	522.995,11	209.061,50			0,00	0,00
42606	PNRR MIC3-INVESTIMENTO 2.2 "PROTEZIONE E VALORIZZAZIONE DELL'ARCHITETTURA E DEL PAESAGGIO RURALE"	42965	PNRR MIC3-INVESTIMENTO 2.2 "PROTEZIONE E VALORIZZAZIONE DELL'ARCHITETTURA E DEL PAESAGGIO RURALE" - CONTRIBUTI A PERSONE FISICHE	0,00	0,00	2.725.213,59	999.498,41	1.725.715,18			0,00	0,00
42609	INTERREG IT FR MARITTIMO 2021-2027 - ENTRATE STATALI A FRONTE DI SPESE IN CONTO CAPITALE	12629	INTERREG IT FR MARITTIMO 2021-2027 - ASSISTENZA TECNICA - ACQUISTO SOFTWARE - QUOTA STATO	0,00	0,00	1.385,03	1.385,03				0,00	0,00
42610	L.194/2015 PROGETTO ITINERARI VIRTUALI DELL'AGROBIODIVERSITA' IN TOSCANA - RISORSE STATALI C/CAP	41246	TUTELA DELLA BIODIVERSITA' DI INTERESSE AGRICOLO E ALIMENTARE. REALIZZAZIONE WEB APP	0,00	0,00	1.162,03	364,03				798,00	798,00
42610	L.194/2015 PROGETTO ITINERARI VIRTUALI DELL'AGROBIODIVERSITA' IN TOSCANA - RISORSE STATALI C/CAP	53760	L.194/2015 - PROGETTO "RETI DELL'AGROBIODIVERSITA'" 2024/2025	0,00	0,00	23.126,22	0,00				23.126,22	23.126,22
42611	DECRETO MIMS 9 MAGGIO 2022. PROGRAMMA STRAORDINARIO DI MANUTENZIONE STRAORDINARIA E ADEGUAMENTO FUNZIONALE E RESILIENZA AI CAMBIAMENTI CLIMATICI DELLA VIABILITA' STRADALE	42976	DECRETO MIMS 9 MAGGIO 2022. PROGRAMMA STRAORDINARIO DI MANUTENZIONE STRAORDINARIA E ADEGUAMENTO FUNZIONALE E RESILIENZA AI CAMBIAMENTI CLIMATICI DELLA VIABILITA' STRADALE	0,00	0,00	1.362.528,39		1.362.528,39			0,00	0,00
42612	PR FESR 2021-2027 ENTRATE STATALI A FRONTE DI SPESE DI INVESTIMENTO	23280	PR FESR 2021-2027 AZIONE 1.2.1 - SMART TOSCANA - DATALAKE E OPENDATA ACQUISTO BENI E SERVIZI. SPESE IN CONTO CAPITALE - QUOTA STATO	0,00	0,00	8.085,00	8.085,00				0,00	0,00
42612	PR FESR 2021-2027 ENTRATE STATALI A FRONTE DI SPESE DI INVESTIMENTO	53412	PR FESR 2021-2027 - AZIONE 1.1.3 SERVIZI INNOVATIVI PER LE IMPRESE (ACQUISIZIONE DI SERVIZI DA FORNITORI QUALIFICATI) E MICROINNOVAZIONE - QUOTA STATO	0,00	0,00	7.067.293,80	0,00	7.067.293,80			0,00	0,00
42612	PR FESR 2021-2027 ENTRATE STATALI A FRONTE DI SPESE DI INVESTIMENTO	53433	PR FESR 2021-2027 - AZIONE 1.3.1 SOSTEGNO ALL'INTERNAZIONALIZZAZIONE DEL SISTEMA PRODUTTIVO - QUOTA STATO	0,00	0,00	692.782,49	0,00	692.782,49			0,00	0,00

Cap. di entrata	Descr.	Capitolo di spesa correlato	Descr.	Risorse vinc. nel risultato di amministrazione al 1/1/2023	Risorse vincolate applicate al bilancio dell'esercizio 2023	Entrate vincolate accertate nell'esercizio 2023	Impegni exerc. 2023 finanziati da entrate vincolate accertate nell'esercizio o da quote vincolate del risultato di amministrazione	Fondo plur. vinc. al 31/12/2023 finanziato da entrate vincolate accertate nell'esercizio o da quote vincolate del risultato di amministrazione	Cancellazione di residui attivi "vincolati" o eliminazione del vincolo su quote del risultato di amministrazione (+) e cancellazione di residui passivi finanziati da risorse vincolate (-) (gestione dei residui)	Cancellazione nell'esercizio 2023 di impegni finanziari dal fondo plurimale vincolato dopo l'approvazione del bilancio dell'esercizio 2022 non rimpagati nell'esercizio 2023	Risorse vincolate nel bilancio al 31/12/2023	Risorse vincolate nel risultato di amministrazione al 31/12/2023
				(a)	(b)	(c)	(d)	(e)	(f)	(g)	(h) = (b) + (c) - (e) - (g)	(i) = (a) + (c) - (d) - (f) - (g)
42612	PR FESR 2021-2027 ENTRATE STATALI A FRONTE DI SPESE DI INVESTIMENTO	53445	PR FESR 2021-2027 - AZIONE 1.2.2 SOSTEGNO AGLI INVESTIMENTI PRODUTTIVI (SEI) GESTITI TRAMITE MISE - QUOTA STATO	0,00	0,00	2.710.471,47	2.710.471,47				0,00	0,00
42612	PR FESR 2021-2027 ENTRATE STATALI A FRONTE DI SPESE DI INVESTIMENTO	53501	PR FESR 2021-2027 - AZIONE 2.4.1 - REALIZZAZIONE BANCHE DATI E SISTEMA INFORMATIVO TERRITORIALE PER LA SISMICA- QUOTA STATO	0,00	0,00	284.848,82	0,00	284.848,82			0,00	0,00
42612	PR FESR 2021-2027 ENTRATE STATALI A FRONTE DI SPESE DI INVESTIMENTO	62927	PR FESR 2021-2027 - AZIONE 1.2.2 SVILUPPO DELL'ECOSISTEMA DIGITALE PER LA CULTURA DELLA REGIONE TOSCANA - SPESE DI INVESTIMENTO PER BENI IMMATERIALI - QUOTA STATO	0,00	0,00	58.530,27	0,00	58.530,27			0,00	0,00
42615	FONDO PER LO SVILUPPO DELLE MONTAGNE ITALIANE (FOSMIT) - L.30/12/2021 N.234 ART.1 COMMA 593	53566	FONDO PER LO SVILUPPO DELLE MONTAGNE ITALIANE (FOSMIT)-L.30/12/2021 N.234 ART.1 COMMA 593	0,00	0,00		0,00			60.750,00	60.750,00	60.750,00
42617	RISORSE STATALI DEL FONDO DI PARTE CAPITALE PER GLI INTERVENTI STRUTTURALI E FUNZIONALI IN MATERIA DI BIOSICUREZZA	53580	FONDO DI PARTE CAPITALE PER GLI INTERVENTI STRUTTURALI E FUNZIONALI IN MATERIA DI BIOSICUREZZA - RISORSE STATALI - D.M. prot. 191820 del 29/04/2022	150.000,00	150.000,00		97.469,05				52.530,95	52.530,95
42617	RISORSE STATALI DEL FONDO DI PARTE CAPITALE PER GLI INTERVENTI STRUTTURALI E FUNZIONALI IN MATERIA DI BIOSICUREZZA	53581	FONDO DI PARTE CAPITALE PER GLI INTERVENTI STRUTTURALI E FUNZIONALI IN MATERIA DI BIOSICUREZZA - RISORSE STATALI D.M. prot. 191820 del 29/04/2022 - ACQUISIZIONE SISTEMI INFORMATIVI E TELEMATICI	28.023,00	28.023,00		27.767,20	252,48			3,32	3,32
42618	ENTRATE PNC - PROGRAMMA "SALUTE, AMBIENTE, BIODIVERSITA' E CLIMA" - LINEA DI INVESTIMENTO "RAFFORZAMENTO COMPLESSIVO DELLE STRUTTURE E DEI SERVIZI DI SNPS-SNP"	26928	PNC - PROGRAMMA "SALUTE, AMBIENTE, BIODIVERSITA' E CLIMA" - LINEA DI INVESTIMENTO "RAFFORZAMENTO COMPLESSIVO DELLE STRUTTURE E DEI SERVIZI DI SNPS-SNP"	0,00	0,00	5.749.595,55	5.749.595,55				0,00	0,00
42619	RIENTRO DA TOSCANA MUOVE DELLE RISORSE DEL POR FESR 2014-2020 DESTINATE A SVILUPPO TOSCANA QUALE NUOVO GESTORE DI AZIONI POR IN CORSO	53579	POR FESR 2014-2020 - RIENTRI DA TOSCANA MUOVE DESTINATI A SVILUPPO TOSCANA QUALE NUOVO GESTORE DI AZIONI POR IN CORSO	0,00	0,00	1.664.418,73	1.663.957,02				461,71	461,71
42619	RIENTRO DA TOSCANA MUOVE DELLE RISORSE DEL POR FESR 2014-2020 DESTINATE A SVILUPPO TOSCANA QUALE NUOVO GESTORE DI AZIONI POR IN CORSO	53725	RISORSE IN C/CAPITALE DERIVANTI DA ECONOMIE RELATIVE AD AZIONI POR FESR 2014/2020 DA RIDESTINARE AL COFINANZIAMENTO DELL'AZIONE 3.6.1A	0,00	0,00	1.585.985,49	1.585.985,49				0,00	0,00

Cap. di entrata	Descr.	Capitolo di spesa correlato	Descr.	Risorse vinc. nel risultato di amministrazione al 1/1/2023	Risorse vincolate applicate al bilancio dell'esercizio 2023	Entrate vincolate accertate nell'esercizio 2023	Impegni exerc. 2023 finanziati da entrate vincolate accertate nell'esercizio o da quote vincolate del risultato di amministrazione	Fondo plur. vinc. al 31/12/2023 finanziato da entrate vincolate accertate nell'esercizio o da quote vincolate del risultato di amministrazione	Cancellazione di residui attivi 'vincolati' o eliminazione del vincolo su quote del risultato di amministrazione (+) e cancellazione di residui passivi finanziati da risorse vincolate (-) (gestione dei residui)	Cancellazione nell'esercizio 2023 di impegni finanziari dal fondo plurennale vincolato dopo l'approvazione del rendiconto dell'esercizio 2022 non rimpagati nell'esercizio 2023	Risorse vincolate nel bilancio al 31/12/2023	Risorse vincolate nel risultato di amministrazione al 31/12/2023
				(a)	(b)	(c)	(d)	(e)	(f)	(g)	(h) = (b) + (c) - (e) + (g)	(i) = (a) + (c) - (d) - (f) - (g)
42620	PNRR M2C4 - INV. 2.1B INTERVENTO CUP C87H21006970002 OPERE DI DIFESA DA DEBRIS FLOW FOSSO DEL FRANTOIO- SOGGETTO ATTUATORE COMUNE DI MULAZZO	42989	PNRR M2C4 - INV. 2.1B INTERVENTO CUP C87H21006970002 OPERE DI DIFESA DA DEBRIS FLOW FOSSO DEL FRANTOIO- SOGGETTO ATTUATORE COMUNE DI MULAZZO	0,00	0,00	35.579,27	35.579,27				0,00	0,00
42621	PNRR M2C4 - INV. 2.1B INTERVENTO CUP C97H19002840002 CONSOLIDAMENTO VERSANTE PRESSO STRADA COMUNALE MOLAZZANA-BRUCCIANO CALOMINI- SOGGETTO ATTUATORE COMUNE DI MOLAZZANA	42990	PNRR M2C4 - INV. 2.1B INTERVENTO CUP C97H19002840002 CONSOLIDAMENTO VERSANTE PRESSO STRADA COMUNALE MOLAZZANA-BRUCCIANO CALOMINI- SOGGETTO ATTUATORE COMUNE DI MOLAZZANA	0,00	0,00	55.700,00	55.700,00				0,00	0,00
42626	PNRR M2C4 - INV. 2.1B INTERVENTO CUP I73H19006680002 RIPRISTINO FUNZIONALITA' IDRAULICA E REGIMAZIONE ACQUE T. CANALACCIO- SOGGETTO ATTUATORE COMUNE DI SAN ROMANO IN GARFAGNANA	42995	PNRR M2C4 - INV. 2.1B INTERVENTO CUP I73H19006680002 RIPRISTINO FUNZIONALITA' IDRAULICA E REGIMAZIONE ACQUE T. CANALACCIO- SOGGETTO ATTUATORE COMUNE DI SAN ROMANO IN GARFAGNANA	0,00	0,00	80.000,00	80.000,00				0,00	0,00
42627	PNRR M2C4 - INV. 2.1B. FINANZIAMENTO INTERVENTO CUP D82B22000430001 CASSA DI LAMINAZIONE SUL TORRENTE BURE IN LOC. CASE BARELLI - SETTORE GENIO CIVILE VALDARNO CENTRALE	42996	PNRR M2C4 - INV. 2.1B. INTERVENTO CUP D82B22000430001 CASSA DI LAMINAZIONE SUL TORRENTE BURE IN LOC. CASE BARELLI SOGGETTO ATTUATORE GENIO CIVILE VALDARNO CENTRALE	0,00	0,00	880,00	880,00				0,00	0,00
42628	PNRR M2C4 - INV. 2.1B. FINANZIAMENTO INTERVENTO CUP D88H22000440001 CONSOLIDAMENTO MURI PARGINE DEL FUME BISENZIO - SETTORE GENIO CIVILE VALDARNO CENTRALE	42997	PNRR M2C4 - INV. 2.1B. INTERVENTO CUP D88H22000440001 CONSOLIDAMENTO MURI PARGINE DEL FUME BISENZIO - SOGGETTO ATTUATORE GENIO CIVILE VALDARNO CENTRALE	0,00	0,00	130.795,33	130.795,33				0,00	0,00
42629	PNRR M2C4 - INV. 2.1B. - INTERVENTO CUP B25H20000200006 - CONSOLIDAMENTO PIAZZA DEI FIORI IN DOGANA - SOGGETTO ATTUATORE COMUNE DI CIVITELLA PAGANICO	42998	PNRR M2C4 - INV. 2.1B. - INTERVENTO CUP B25H20000200006 - CONSOLIDAMENTO PIAZZA DEI FIORI IN DOGANA - SOGGETTO ATTUATORE COMUNE DI CIVITELLA PAGANICO	0,00	0,00	45.865,90	45.865,90				0,00	0,00
42631	PNRR M2C4 - INV. 2.1B. - INTERVENTO CUP B67H21010560002 - PERIZIA N. 193 Fiume ALBIGNA - SOGGETTO ATTUATORE C.B. TOSCANA SUD	43265	PNRR M2C4 - INV. 2.1B. - INTERVENTO CUP B67H21010560002 - PERIZIA N. 193 Fiume ALBIGNA - SOGGETTO ATTUATORE C.B. TOSCANA SUD	0,00	0,00	105.161,20	105.161,20				0,00	0,00

Cap. di entrata	Descr.	Capitolo di spesa correlato	Descr.	Risorse vinc. nel risultato di amministrazione al 1/1/2023	Risorse vincolate applicate al bilancio dell'esercizio 2023	Entrate vincolate accertate nell'esercizio 2023	Impegni exerc. 2023 finanziati da entrate vincolate accertate nell'esercizio o da quote vincolate del risultato di amministrazione	Fondo plur. vinc. al 31/12/2023 finanziato da entrate vincolate accertate nell'esercizio o da quote vincolate del risultato di amministrazione	Cancellazione di residui attivi 'vincolati' o eliminazione del vincolo su quote del risultato di amministrazione (+) e cancellazione di residui passivi finanziati da risorse vincolate (-) (gestione dei residui)	Cancellazione nell'esercizio 2023 di impegni finanziari dal fondo plurimennale vincolato dopo l'approvazione del Rendiconto dell'esercizio 2022 non rimpiegati nell'esercizio 2023	Risorse vincolate nel bilancio al 31/12/2023	Risorse vincolate nel risultato di amministrazione al 31/12/2023
				(a)	(b)	(c)	(d)	(e)	(f)	(g)	(h) = (b) + (c) - (e) + (g)	(i) = (a) + (c) - (d) - (f) - (g)
42633	PNRR M2C4 - INV. 2.1B. - INTERVENTO CUP H28H22000150002 - CONSOLIDAMENTO VERSANTE SOVRASTANTE LA CASERMA VVFF - SOGGETTO ATTUATORE COMUNE DI SORANO	43267	PNRR M2C4 - INV. 2.1B. - INTERVENTO CUP H28H22000150002 - CONSOLIDAMENTO VERSANTE SOVRASTANTE LA CASERMA VVFF - SOGGETTO ATTUATORE COMUNE DI SORANO	0,00	0,00	40.000,00	40.000,00				0,00	0,00
42634	PNRR M2C4 - INV. 2.1B. FINANZIAMENTO INTERVENTO - CUP E47H21006000009 - SCARPATA VIA DEI PERETI SAN QUIRICO D'ORCIA - SOGGETTO ATTUATORE COMUNE DI SAN QUIRICO D'ORCIA	43268	PNRR M2C4 - INV. 2.1B. FINANZIAMENTO INTERVENTO - CUP E47H21006000009 - SCARPATA VIA DEI PERETI SAN QUIRICO D'ORCIA - SOGGETTO ATTUATORE COMUNE DI SAN QUIRICO D'ORCIA	0,00	0,00	34.921,47	34.921,47				0,00	0,00
42635	PNRR M2C4 - INV. 2.1B. INTERVENTO CUP D68H21000360001 NUOVA IDROVORA IMPIANTO DI NOZZANO-SOGGETTO ATTUATORE GENIO CIVILE TOSCANA NORD	43269	PNRR M2C4 - INV. 2.1B. INTERVENTO CUP D68H21000360001 NUOVA IDROVORA IMPIANTO DI NOZZANO-SOGGETTO ATTUATORE GENIO CIVILE TOSCANA NORD	0,00	0,00	3.616,97	3.616,97				0,00	0,00
42636	PNRR M2C4 - INV. 2.1B. FINANZIAMENTO INTERVENTO CUP D81B21000970002 RISOLUZIONE CRITICITA' STRUTTURALI LOTTO X T. CARRIONE- SOGGETTO ATTUATORE GENIO CIVILE TOSCANA NORD	43270	PNRR M2C4 - INV. 2.1B. INTERVENTO CUP D81B21000970002 RISOLUZIONE CRITICITA' STRUTTURALI LOTTO X T. CARRIONE- SOGGETTO ATTUATORE GENIO CIVILE TOSCANA NORD	0,00	0,00	230,52	230,52				0,00	0,00
42638	PNRR M2C4 - INV. 2.1B. INTERVENTO CUP D78H21000350001 CONSOLIDAMENTO MURO D'ARGINE F. SERCHIO LOC. PARDI MOLLETTA-VECCHIANO - SOGGETTO ATTUATORE GENIO CIVILE TOSCANA NORD	43272	PNRR M2C4 - INV. 2.1B. INTERVENTO CUP D78H21000350001 CONSOLIDAMENTO MURO D'ARGINE F. SERCHIO LOC. PARDI MOLLETTA-VECCHIANO - SOGGETTO ATTUATORE GENIO CIVILE TOSCANA NORD	0,00	0,00	25.518,58	25.518,58				0,00	0,00
42640	PNRR M2C4 - INV. 2.1B. FINANZIAMENTO INTERVENTO CUP D12B22001190001 CASSA DI ESPANSIONE SUL T. SELLINA - SETTORE GENIO CIVILE VALDARNO SUPERIORE	43274	PNRR M2C4 - INV. 2.1B. INTERVENTO CUP D12B22001190001 CASSA DI ESPANSIONE SUL T. SELLINA - SOGGETTO ATTUATORE GENIO CIVILE VALDARNO SUPERIORE	0,00	0,00	122.796,83	122.796,83				0,00	0,00
42641	PNRR M2C4 - INV. 2.1B. FINANZIAMENTO INTERVENTO CUP D18H22001350001 SISTEMAZIONE IDRAULICA DEL TORRENTE VINGONE NEL TRATTO A MONTE DELLA CONFLUENZA DEL T. VALTINA - SETTORE GENIO CIVILE VALDARNO SUPE	43275	PNRR M2C4 - INV. 2.1B. INTERVENTO CUP D18H22001350001 SISTEMAZIONE IDRAULICA DEL TORRENTE VINGONE NEL TRATTO A MONTE DELLA CONFLUENZA DEL T. VALTINA - SOGGETTO ATTUATORE GENIO CIVILE VALDARNO SUPERIORE	0,00	0,00	25.954,79	25.954,79				0,00	0,00

Cap. di entrata	Descr.	Capitolo di spesa correlato	Descr.	Risorse vinc. nel risultato di amministrazione al 1/1/2023	Risorse vincolate applicate al bilancio dell'esercizio 2023	Entrate vincolate accertate nell'esercizio 2023	Impegni exerc. 2023 finanziati da entrate vincolate accertate nell'esercizio o da quote vincolate del risultato di amministrazione	Fondo plur. vinc. al 31/12/2023 finanziato da entrate vincolate accertate nell'esercizio o da quote vincolate del risultato di amministrazione	Cancellazione di residui attivi 'vincolati' o eliminazione del vincolo su quote del risultato di amministrazione (+) e cancellazione di residui passivi finanziati da risorse vincolate (-) (gestione dei residui)	Cancellazione nell'esercizio 2023 di impegni finanziari dal fondo plurimennale vincolato dopo l'approvazione del rendiconto dell'esercizio 2022 non rimpugnati nell'esercizio 2023	Risorse vincolate nel bilancio al 31/12/2023	Risorse vincolate nel risultato di amministrazione al 31/12/2023
				(a)	(b)	(c)	(d)	(e)	(f)	(g)	(h) = (b) + (c) - (e) - (g)	(i) = (a) + (c) - (d) - (f) - (g)
42642	PNRR M2C4 - INV. 2.1B. FINANZIAMENTO INTERVENTO CUP D168200076002 OPERE DI DIFESA IDRALICA ABITATO DI FIRENZE - SETTORE GENIO CIVILE VALDARNO SUPERIORE	43276	PNRR M2C4 - INV. 2.1B. INTERVENTO CUP D168200076002 OPERE DI DIFESA IDRALICA ABITATO DI FIRENZE - SOGGETTO ATTUATORE GENIO CIVILE VALDARNO SUPERIORE	0,00	0,00	143.253,89	143.253,89				0,00	0,00
42643	EX POR FSE 2014/2020 - COFINANZIAMENTO STATO - ENTRATE IN CONTO CAPITALE	62201	POR FSE 2014-2020 - ASSE C SCHEDA C.3.1.2.C SISTEMA INFORMATIVO ACCREDITAMENTO ACQUISTO B5 - QUOTA UE - INVESTIMENTO	0,00	0,00	94.840,89	94.840,89				0,00	0,00
42643	EX POR FSE 2014/2020 - COFINANZIAMENTO STATO - ENTRATE IN CONTO CAPITALE	62202	POR FSE 2014-2020 - ASSE C SCHEDA C.3.1.2.C SISTEMA INFORMATIVO ACCREDITAMENTO ACQUISTO B5 - QUOTA STATO - INVESTIMENTO	0,00	0,00	65.117,75	65.117,75				0,00	0,00
42644	EX POR FESR 2014/2020 ENTRATE STATALI A FRONTE DI SPESE DI INVESTIMENTO	11481	POR FESR 2014-2020 - SOSTEGNO ALLE COOPERATIVE DI COMUNITA' DI CUI ALL'ART. 11 BIS L.R. 73/2005 - AZIONE 3.1.1. SUB AZIONE A4 - QUOTA UE	0,00	0,00	334.381,77	334.381,77				0,00	0,00
42644	EX POR FESR 2014/2020 ENTRATE STATALI A FRONTE DI SPESE DI INVESTIMENTO	23192	POR FESR 2014/2020 ASSE URBANO (AZIONE 9.3.5) - QUOTA UE	0,00	0,00	124.695,76	124.695,76				0,00	0,00
42644	EX POR FESR 2014/2020 ENTRATE STATALI A FRONTE DI SPESE DI INVESTIMENTO	23195	POR FESR 2014/2020 ASSE URBANO (AZIONE 9.6.6 SOTTOAZIONE A.2) - QUOTA UE	0,00	0,00	78.097,58	78.097,58				0,00	0,00
42644	EX POR FESR 2014/2020 ENTRATE STATALI A FRONTE DI SPESE DI INVESTIMENTO	51843	POR FESR 2014/2020 INCENTIVI PER L'EFFICIENTAMENTO DEGLI IMMOBILI E DEI PROCESSI PRODUTTIVI DELLE IMPRESE - INTERVENTI DI EFFICIENTAMENTO ENERGETICO NEGLI IMMOBILI SEDE DELLE IMPRESE - AZIONE 4.2.1 A.1 - QUOTA CE	0,00	0,00	192.354,99	192.354,99				0,00	0,00
42644	EX POR FESR 2014/2020 ENTRATE STATALI A FRONTE DI SPESE DI INVESTIMENTO	51868	POR FESR 2014/2020 INTERVENTI PER LA TUTELA, LA VALORIZZAZIONE E LA MESSA IN RETE DEL PATRIMONIO CULTURALE, MATERIALE E IMMATERIALE, NELLE AREE DI ATTRAZIONE DI RILEVANZA STRATEGICA, TALE DA CONSOLIDARE E PROMUOVERE PROCESSI DI SVILUPPO - AZIONE 6.7.1 - QUOTA CE	0,00	0,00	91.870,27	91.870,27				0,00	0,00
42644	EX POR FESR 2014/2020 ENTRATE STATALI A FRONTE DI SPESE DI INVESTIMENTO	51995	POR FESR 2014/2020 - ASSE 4 LINEA 4.6.4A - PISTE CICLOPEDONALI - QUOTA UE	0,00	0,00	29.782,22	29.782,22				0,00	0,00

Cap. di entrata	Descr.	Capitolo di spesa correlato	Descr.	Risorse vinc. nel risultato di amministrazione al 1/1/2023	Risorse vincolate applicate al bilancio dell'esercizio 2023	Entrate vincolate accertate nell'esercizio 2023	Impegni exerc. 2023 finanziati da entrate vincolate accertate nell'esercizio o da quote vincolate del risultato di amministrazione	Fondo plur. vinc. al 31/12/2023 finanziato da entrate vincolate accertate nell'esercizio o da quote vincolate del risultato di amministrazione	Cancellazione di residui attivi "vincolati" o eliminazione del vincolo su quote del risultato di amministrazione (+) e cancellazione di residui passivi finanziati da risorse vincolate (-) (gestione dei residui)	Cancellazione nell'esercizio 2023 di impegni finanziari dal fondo plurimennale vincolato dopo l'approvazione del rendiconto dell'esercizio 2022 non rimpagati nell'esercizio 2023	Risorse vincolate nel bilancio al 31/12/2023	Risorse vincolate nel risultato di amministrazione al 31/12/2023	
				(a)	(b)	(c)	(d)	(e)	(f)	(g)	(h) = (b) + (c) - (e) - (g)	(i) = (a) + (c) - (d) - (f) - (g)	
42644	EX POR FESR 2014/2020 ENTRATE STATALI A FRONTE DI SPESE DI INVESTIMENTO	52572	POR FESR 2014/2020. INCENTIVI PER L'EFFICIENTAMENTO ENERGETICO DEGLI EDIFICI PUBBLICI E STRUTTURE PUBBLICHE ED INTEGRAZIONE CON FONTI RINNOVABILI AZIONE 4.1.1. QUOTA UE.	0,00	0,00	3.880.527,01	3.880.527,01				0,00	0,00	
42644	EX POR FESR 2014/2020 ENTRATE STATALI A FRONTE DI SPESE DI INVESTIMENTO	52617	POR FESR 2014-2020 ASSE URBANO AZIONE 4.6.1- QUOTA UE	0,00	0,00	129.891,12	129.891,12				0,00	0,00	
42644	EX POR FESR 2014/2020 ENTRATE STATALI A FRONTE DI SPESE DI INVESTIMENTO	52935	POR FESR 2014-2020 - SEZIONE SPECIALE REGIONALE DEL FONDO DI GARANZIA PER LE P.M.L.DI CUI ALLA L. 662/96- AZIONE 3.6.1 A- QUOTA UE	0,00	0,00	1.938.586,16	1.938.586,16				0,00	0,00	
42644	EX POR FESR 2014/2020 ENTRATE STATALI A FRONTE DI SPESE DI INVESTIMENTO	53376	POR FESR 2014/2020 - LINEA DI AZIONE 4.1.1 - QUOTA UE - ACCORDO DI PROGRAMMA - INTERVENTI DI EFFICIENTAMENTO ENERGETICO DELLA CASA CIRCONDARIALE SOLLICCIANO E DELLA CASA CIRCONDARIALE "MARIO GOZZINI" DI FIRENZE.	0,00	0,00	278.093,33	278.093,33				0,00	0,00	
42645	PNRR M2C4 INV. 2.1B. FINANZIAMENTO INTERVENTO CUP D12B22005560001 SISTEMAZIONE IDRAULICA DEL TORRENTI CASTRO E BICCHERIAIA LOTTO 2 - SOGGETTO ATTUATORE GENIO CIVILE VALDARNO SUPERIORE	43287	PNRR M2C4 - INV. 2.1B. INTERVENTO CUP D12B22005560001 SISTEMAZIONE IDRAULICA DEL TORRENTI CASTRO E BICCHERIAIA LOTTO 2 - SOGGETTO ATTUATORE GENIO CIVILE VALDARNO SUPERIORE	0,00	0,00	60.594,63	60.594,63				0,00	0,00	
42646	PNRR M2C4 INV. 2.1B. FINANZIAMENTO INTERVENTO CUP D12B2200550001 SISTEMAZIONE IDRAULICA DEL TORRENTI CASTRO E BICCHERIAIA LOTTO 1 - SOGGETTO ATTUATORE GENIO CIVILE VALDARNO SUPERIORE	43288	PNRR M2C4 - INV. 2.1B. INTERVENTO CUP D12B2200550001 SISTEMAZIONE IDRAULICA DEL TORRENTI CASTRO E BICCHERIAIA LOTTO 1 - SOGGETTO ATTUATORE GENIO CIVILE VALDARNO SUPERIORE	0,00	0,00	119.732,98	119.732,98				0,00	0,00	
42647	RIMBORSI, RECUPERI E RESTITUZIONI DI FONDI VINCOLATI - CONTO CAPITALE DA ISTITUZIONI SOCIALI PRIVATE (ISP)	11066	SPESE PER IL POTENZIAMENTO DEL SISTEMA REGIONALE DI PROTEZIONE CIVILE. FONDO EX L. 388/2000.	0,00	0,00	5.667,06	0,00				5.667,06	5.667,06	
42649	OCDPIC 482/2017 EVENTI ALLUVIONALI SETTEMBRE 2017 - TRASFERIMENTO DALLA CS 6064	32282	OCDPIC 482/2017 EVENTO ALLUVIONALE LIVORNO INT. 2017ELI0087 PONTE SUL RIO MORRA (VIA DEL POGGIONE IN LOC. CROCICINO) TIPO B - TRASFERIMENTO DA CS 6064 - FONDI REGIONALI	0,00	0,00	805.675,85	538.896,07	266.779,78				0,00	0,00

Cap. di entrata	Descr.	Capitolo di spesa correlato	Descr.	Risorse vinc. nel risultato di amministrazione al 1/1/2023	Risorse vincolate applicate al bilancio dell'esercizio 2023	Entrate vincolate accertate nell'esercizio 2023	Impegni exerc. 2023 finanziati da entrate vincolate accertate nell'esercizio o da quote vincolate del risultato di amministrazione	Fondo plur. vinc. al 31/12/2023 finanziato da entrate vincolate accertate nell'esercizio o da quote vincolate del risultato di amministrazione	Cancellazione di residui attivi 'vincolati' o eliminazione del vincolo su quote del risultato di amministrazione (+) e cancellazione di residui passivi finanziati da risorse vincolate (-) (gestione dei residui)	Cancellazione nell'esercizio 2023 di impegni finanziari dal fondo plurimennale vincolato dopo l'approvazione del rendiconto dell'esercizio 2022 non rimpugnati nell'esercizio 2023	Risorse vincolate nel bilancio al 31/12/2023	Risorse vincolate nel risultato di amministrazione al 31/12/2023
				(a)	(b)	(c)	(d)	(e)	(f)	(g)	(b)-(a)+(c)-(e)+(g)	(b)-(a)+(c)-(d)-(e)-(f)+(g)
42649	OCDPC 482/2017 EVENTI ALLUVIONALI SETTEMBRE 2017 - TRASFERIMENTO DALLA CS 6064	32283	OCDPC 482/2017 EVENTO ALLUVIONALE LIVORNO 2017 2017ELI0088 GUADO SUL RIO NUGOLA (VIA DI MONTECANDOLI) TIPO B - TRASFERIMENTO DA CS 6064 - RISORSE REGIONALI	0,00	0,00	36.317,52	1.640,68				34.676,84	34.676,84
42649	OCDPC 482/2017 EVENTI ALLUVIONALI SETTEMBRE 2017 - TRASFERIMENTO DALLA CS 6064	32284	OCDPC 482/2017 EVENTO ALLUVIONALE LIVORNO 2017 - INTERVENTI LOCALI - TRASFERIMENTO DA CS 6064 - FONDI STATALI - SETTORE VIABILITA' REGIONALE AMBITI PISA, LIVORNO, LUCCA E MASSA CARRARA - PORTI REGIONALI	0,00	0,00	299.762,60	0,00				299.762,60	299.762,60
42649	OCDPC 482/2017 EVENTI ALLUVIONALI SETTEMBRE 2017 - TRASFERIMENTO DALLA CS 6064	32285	OCDPC 482/2017 EVENTO ALLUVIONALE LIVORNO 2017 - INTERVENTI LOCALI - TRASFERIMENTO DA CS 6064 - FONDI REGIONALI - SETTORE VIABILITA' REGIONALE AMBITI PISA, LIVORNO, LUCCA E MASSA CARRARA - PORTI REGIONALI	0,00	0,00	259.695,55	0,00				259.695,55	259.695,55
42649	OCDPC 482/2017 EVENTI ALLUVIONALI SETTEMBRE 2017 - TRASFERIMENTO DALLA CS 6064	43316	OCDPC 482/2017 - EVENTO ALLUVIONALE LIVORNO 2017 - INTERVENTI LOCALI - TRASFERIMENTO DA CS 6064 - SETTORE PROTEZIONE CIVILE - FONDI STATALI	0,00	0,00	317.094,14	0,00				317.094,14	317.094,14
42649	OCDPC 482/2017 EVENTI ALLUVIONALI SETTEMBRE 2017 - TRASFERIMENTO DALLA CS 6064	43317	OCDPC 482/2017 EVENTO ALLUVIONALE LIVORNO 2017 - INTERVENTI LOCALI - TRASFERIMENTO DA CS 6064 - SETTORE GENIO CIVILE VALDARNO INFERIORE - FONDI STATALI	0,00	0,00	2.379.573,51	73.904,00	2.305.669,51			0,00	0,00
42649	OCDPC 482/2017 EVENTI ALLUVIONALI SETTEMBRE 2017 - TRASFERIMENTO DALLA CS 6064	43318	OCDPC 482/2017 EVENTO ALLUVIONALE LIVORNO 2017 - INTERVENTI LOCALI DAL SETTORE GENIO CIVILE VALDARNO INFERIORE - TRASFERIMENTO DA CS 6064 - RISORSE REGIONALI	0,00	0,00	8.456,88	0,00	4.921,77			3.535,11	3.535,11
42649	OCDPC 482/2017 EVENTI ALLUVIONALI SETTEMBRE 2017 - TRASFERIMENTO DALLA CS 6064	43319	OCDPC 482/2017 EVENTO ALLUVIONALE LIVORNO 2017 - INTERVENTI LOCALI - TRASFERIMENTO DA CS 6064 - SETTORE GENIO CIVILE VALDARNO INFERIORE - RISORSE REGIONALI	0,00	0,00	2.279.818,59	220.000,00	2.050.318,59			9.500,00	9.500,00

Cap. di entrata	Descr.	Capitolo di spesa correlato	Descr.	Risorse vinc. nel risultato di amministrazione al 1/1/2023	Risorse vincolate applicate al bilancio dell'esercizio 2023	Entrate vincolate accertate nell'esercizio 2023	Impegni exerc. 2023 finanziati da entrate vincolate accertate nell'esercizio o da quote vincolate del risultato di amministrazione	Fondo plur. vinc. al 31/12/2023 finanziato da entrate vincolate accertate nell'esercizio o da quote vincolate del risultato di amministrazione	Cancellazione di residui attivi 'vincolati' o eliminazione del vincolo su quote del risultato di amministrazione (+) e cancellazione di residui passivi finanziati da risorse vincolate (-) (gestione dei residui)	Cancellazione nell'esercizio 2023 di impegni finanziari dal fondo plurimennale vincolato dopo l'approvazione del rendiconto dell'esercizio 2022 non rimpugnati nell'esercizio 2023	Risorse vincolate nel bilancio al 31/12/2023	Risorse vincolate nel risultato di amministrazione al 31/12/2023
				(a)	(b)	(c)	(d)	(e)	(f)	(g)	(h) = (b) + (c) - (d) - (e) + (g)	(i) = (a) + (c) - (d) - (e) + (g)
42649	OCDPD 482/2017 EVENTI ALLUVIONALI SETTEMBRE 2017 - TRASFERIMENTO DALLA CS 6064	43320	OCDPD 482/2017 EVENTO ALLUVIONALE LIVORNO 2017/2017/TEL10152/M7 INTERVENTO DI RIDUZIONE DEL RISCHIO IDRAULICO SUL BACINO DEL RIO MAGGIORE TRATTO 7 - NUOVO PONTE MISERICORDIA ED ADEGUAMENTO ALVEO TRATTO A MONTE E VALLE - TRASFERIMENTO DA CS 6064 - RISORSE STATALI	0,00	0,00	2.098.808,56	0,00	2.098.808,56			0,00	0,00
42649	OCDPD 482/2017 EVENTI ALLUVIONALI SETTEMBRE 2017 - TRASFERIMENTO DALLA CS 6064	43321	OCDPD 482/2017 EVENTO ALLUVIONALE LIVORNO 2017/2017/TEL10152/M7 INTERVENTO DI RIDUZIONE DEL RISCHIO IDRAULICO SUL BACINO DEL RIO MAGGIORE TRATTO 7 - NUOVO PONTE MISERICORDIA ED ADEGUAMENTO ALVEO TRATTO A MONTE E VALLE - TRASFERIMENTO DA CS 6064 - RISORSE REGIONALI	0,00	0,00	7.615.450,36	0,00	7.615.450,36			0,00	0,00
42649	OCDPD 482/2017 EVENTI ALLUVIONALI SETTEMBRE 2017 - TRASFERIMENTO DALLA CS 6064	43322	OCDPD 482/2017 EVENTO ALLUVIONALE LIVORNO 2017/2017/TEL10151 TORRENTE UGIONE E AFFLUENTI - INTERVENTI DI ADEGUAMENTO ALVEO, CASSE DI ESPANSIONE E ARGINI - TRASFERIMENTO DA CS 6064 - QUOTA RISORSE L. 183/89	0,00	0,00	159.822,77	159.822,77				0,00	0,00
42649	OCDPD 482/2017 EVENTI ALLUVIONALI SETTEMBRE 2017 - TRASFERIMENTO DALLA CS 6064	43323	OCDPD 482/2017 EVENTO ALLUVIONALE LIVORNO 2017/2017/TEL10151 TORRENTE UGIONE E AFFLUENTI - INTERVENTI DI ADEGUAMENTO ALVEO, CASSE DI ESPANSIONE E ARGINI TIPO C - TRASFERIMENTO DA CS 6064 - QUOTA RISORSE REGIONALI	0,00	0,00	1.018.722,55	68.185,12	950.537,43			0,00	0,00
42649	OCDPD 482/2017 EVENTI ALLUVIONALI SETTEMBRE 2017 - TRASFERIMENTO DALLA CS 6064	43325	OCDPD 482/2017 EVENTO ALLUVIONALE LIVORNO 2017/2017/TEL10151 TORRENTE UGIONE E AFFLUENTI - INTERVENTI DI ADEGUAMENTO ALVEO, CASSE DI ESPANSIONE E ARGINI - TRASFERIMENTO DA CS 6064 - QUOTA RISORSE PROVINCIA LIVORNO (MUTUO CDDP)	0,00	0,00	124.388,56	124.388,56				0,00	0,00

Cap. di entrata	Descr.	Capitolo di spesa correlato	Descr.	Risorse vinc. nel risultato di amministrazione al 1/1/2023	Risorse vincolate applicate al bilancio dell'esercizio 2023	Entrate vincolate accertate nell'esercizio 2023	Impegni exerc. 2023 finanziati da entrate vincolate accertate nell'esercizio o da quote vincolate del risultato di amministrazione	Fondo plur. vinc. al 31/12/2023 finanziato da entrate vincolate accertate nell'esercizio o da quote vincolate del risultato di amministrazione	Cancellazione di residui attivi 'vincolati' o eliminazione del vincolo su quote del risultato di amministrazione (+) e cancellazione di residui passivi finanziati da risorse vincolate (-) (gestione dei residui)	Cancellazione nell'esercizio 2023 di impegni finanziari dal fondo plurimennale vincolato dopo l'approvazione del rendiconto dell'esercizio 2022 non rimpagati nell'esercizio 2023	Risorse vincolate nel bilancio al 31/12/2023	Risorse vincolate nel risultato di amministrazione al 31/12/2023
				(a)	(b)	(c)	(d)	(e)	(f)	(g)	(h) = (b) + (c) - (e) - (g)	(i) = (a) + (c) - (d) - (f) - (g)
42649	OCDPD 482/2017 EVENTI ALLUVIONALI SETTEMBRE 2017 - TRASFERIMENTO DALLA CS 6064	43326	OCDPD 482/2017 EVENTO ALLUVIONALE LIVORNO 2017 2017TEL0152 RIO MAGGIORE E RIO ARDENZA - ADEGUAMENTI IDRAULICI E NUOVE OPERE PER LA RIDUZIONE DEL RISCHIO - TRASFERIMENTO DA CS 6064 - RISORSE REGIONALI	0,00	0,00	417.603,08	23.675,66	166.498,94			227.428,48	227.428,48
42649	OCDPD 482/2017 EVENTI ALLUVIONALI SETTEMBRE 2017 - TRASFERIMENTO DALLA CS 6064	43327	OCDPD 482/2017 EVENTO ALLUVIONALE LIVORNO 2017 2017TEL0152/A7 INTERVENTI DI MITIGAZIONE DEL RISCHIO IDRAULICO. SISTEMAZIONE IDRAULICA DEL RIO ARDENZA E PRINCIPALI AFFLUENTI. STRALCIO 7. NUOVO PONTE DI VIA MONDOLFI SUL RIO ARDENZA. - TRASFERIMENTO DA CS 6064 - RISORSE REGIONALI	0,00	0,00	5.249.366,71	0,00	5.249.366,71			0,00	0,00
42649	OCDPD 482/2017 EVENTI ALLUVIONALI SETTEMBRE 2017 - TRASFERIMENTO DALLA CS 6064	43328	OCDPD 482/2017 EVENTO ALLUVIONALE LIVORNO 2017 2017TEL0152/A9 INTERVENTI DI MITIGAZIONE DEL RISCHIO IDRAULICO. SISTEMAZIONE IDRAULICA DEL RIO ARDENZA E PRINCIPALI AFFLUENTI. RIMOZIONE BRIGLIA E ALLARGAMENTO ALVEO DA MONTEROTONDO A SPN - 1 STRALCIO - TRASFERIMENTO DA CS 6064 - RISORSE REGIONALI	0,00	0,00	3.067.734,57	0,00	3.067.734,57			0,00	0,00
42649	OCDPD 482/2017 EVENTI ALLUVIONALI SETTEMBRE 2017 - TRASFERIMENTO DALLA CS 6064	43329	OCDPD 482/2017 EVENTO ALLUVIONALE LIVORNO 2017 2017TEL0154 ADEGUAMENTI IDRAULICI E NUOVE OPERE SUL TORRENTE MORRA E SUL TORRENTE TANNA IN COMUNE DI COLLESALVETTI (LI) - TRASFERIMENTO DA CS 6064 - RISORSE REGIONALI	0,00	0,00	21.414,38	0,00	21.414,38			0,00	0,00
42650	OCDPD 482/2017 EVENTI ALLUVIONALI SETTEMBRE 2017 - CS 6064 - CONTRIBUTO DALLA PROVINCIA DI LIVORNO	43324	OCDPD 482/2017 EVENTO ALLUVIONALE LIVORNO 2017 2017TEL0151 TORRENTE LIGONE E AFFLUENTI - INTERVENTI DI ADEGUAMENTO ALVEO, CASSE DI ESPANSIONE E ARGINI - TRASFERIMENTO DA CS 6064 - QUOTA RISORSE DA INTROITARE DA PROVINCIA LIVORNO (MUTUO CDDP)	0,00	0,00	133.899,88	63.170,43	70.729,45			0,00	0,00

Cap. di entrata	Descr.	Capitolo di spesa correlato	Descr.	Risorse vinc. nel risultato di amministrazione al 1/1/2023	Risorse vincolate applicate al bilancio dell'esercizio 2023	Entrate vincolate accertate nell'esercizio 2023	Impegni exerc. 2023 finanziati da entrate vincolate accertate nell'esercizio o da quote vincolate del risultato di amministrazione	Fondo plur. vinc. al 31/12/2023 finanziato da entrate vincolate accertate nell'esercizio o da quote vincolate del risultato di amministrazione	Cancellazione di residui attivi 'vincolati' o eliminazione del vincolo su quote del risultato di amministrazione (+) e cancellazione di residui passivi finanziati da risorse vincolate (-) (gestione dei residui)	Cancellazione nell'esercizio 2023 di impegni finanziari dal fondo plurimennale vincolato dopo l'approvazione del rendiconto dell'esercizio 2022 non rimpiegati nell'esercizio 2023	Risorse vincolate nel bilancio al 31/12/2023	Risorse vincolate nel risultato di amministrazione al 31/12/2023
				(a)	(b)	(c)	(d)	(e)	(f)	(g)	(h) = (b) + (c) - (e) - (g)	(i) = (a) + (c) - (d) - (f) - (g)
42653	D.L. 50/2022 - FINANZIAMENTO STATALE PER ADEGUAMENTO DEI PREZZI DI MATERIALI DA COSTRUZIONE	43334	D.L. 50/2022 - INTERVENTO 2016-DC-2 RIPASCIMENTO LITORALE DI MASSA A SUD FOSSO POVEROMO -ADEGUAMENTO DEI PREZZI DI MATERIALI DA COSTRUZIONE - GENIO CIVILE TOSCANA NORD	0,00	0,00	335.658,54	335.658,54				0,00	0,00
42653	D.L. 50/2022 - FINANZIAMENTO STATALE PER ADEGUAMENTO DEI PREZZI DI MATERIALI DA COSTRUZIONE	43335	D.L. 50/2022 INTERVENTO U7B COMPLETAMENTO T.CARRIGIONE - ADEGUAMENTO DEI PREZZI DI MATERIALI DA COSTRUZIONE -GENIO CIVILE TOSCANA NORD	0,00	0,00	75.861,68	75.861,68				0,00	0,00
42653	D.L. 50/2022 - FINANZIAMENTO STATALE PER ADEGUAMENTO DEI PREZZI DI MATERIALI DA COSTRUZIONE	43336	D.L. 50/2022 - INTERVENTO MESSA IN SICUREZZA DELL'ARGINATURA DEL TORRENTE CALICE. II STRALCIO - ADEGUAMENTO DEI PREZZI DI MATERIALI DA COSTRUZIONE - GENIO CIVILE VALDARNO CENTRALE	0,00	0,00	76.931,10	76.931,09		0,01		0,01	0,00
42656	RIMBORSI RECUPERI E RESTITUZIONI DI FONDI VINCOLATI RELATIVI AGLI INTERVENTI DI VALORIZZAZIONE AMBIENTALE NELL'AMBITO DELL'ADDENDUM DELL'ACCORDO PROCEDIMENTALE ALTA VELOCITA' DEL 28.7.95 E S.M.I.	43344	REALIZZAZIONE INTERVENTI DI VALORIZZAZIONE AMBIENTALE NELL'AMBITO DELL'ADDENDUM DELL'ACCORDO PROCEDIMENTALE ALTA VELOCITA' DEL 28.7.95 E S.M.I.	0,00	0,00	600.000,00	0,00				600.000,00	600.000,00
42754	PROGETTO AICS - AID 011329 - DECENTRAMENTO E PARTECIPAZIONE IN TUNISIA - ACQUISIZIONE RISORSE COFINANZIAMENTO AICS	12447	PROGETTO AICS - AID 011329 - DECENTRAMENTO E PARTECIPAZIONE IN TUNISIA. RISORSE COFINANZIAMENTO AICS PER GESTIONE R.T. (SPESA GENERALI)	2.384,44	0,00		0,00				0,00	2.384,44
42754	PROGETTO AICS - AID 011329 - DECENTRAMENTO E PARTECIPAZIONE IN TUNISIA - ACQUISIZIONE RISORSE COFINANZIAMENTO AICS	12448	PROGETTO AICS - AID 011329 - DECENTRAMENTO E PARTECIPAZIONE IN TUNISIA - RISORSE COFINANZIAMENTO AICS PER GESTIONE R.T.	6.868,65	0,00		0,00				0,00	6.868,65
42754	PROGETTO AICS - AID 011329 - DECENTRAMENTO E PARTECIPAZIONE IN TUNISIA - ACQUISIZIONE RISORSE COFINANZIAMENTO AICS	12449	PROGETTO AICS - AID 011329 - DECENTRAMENTO E PARTECIPAZIONE IN TUNISIA - RISORSE COFINANZIAMENTO AICS PER TRASFERIMENTI AI PARTNER DI PROGETTO PUBBLICI	10.432,00	10.432,00	20.431,97	30.507,37				356,60	356,60

Cap. di entrata	Descr.	Capitolo di spesa correlato	Descr.	Risorse vinc. nel risultato di amministrazione al 1/1/2023	Risorse vincolate applicate al bilancio dell'esercizio 2023	Entrate vincolate accertate nell'esercizio 2023	Impegni exerc. 2023 finanziati da entrate vincolate accertate nell'esercizio o da quote vincolate del risultato di amministrazione	Fondo plur. vinc. al 31/12/2023 finanziato da entrate vincolate accertate nell'esercizio o da quote vincolate del risultato di amministrazione	Cancellazione di residui attivi 'vincolati' o eliminazione del vincolo su quote del risultato di amministrazione (+) e cancellazione di residui passivi finanziati da risorse vincolate (-) (gestione dei residui)	Cancellazione nell'esercizio 2023 di impegni finanziari dal fondo plurimale vincolato dopo l'approvazione del rendiconto dell'esercizio 2022 non rimpugnati nell'esercizio 2023	Risorse vincolate nel bilancio al 31/12/2023	Risorse vincolate nel risultato di amministrazione al 31/12/2023
				(a)	(b)	(c)	(d)	(e)	(f)	(g)	(h) = (a) + (c) - (e) - (g)	(i) = (a) + (c) - (d) - (f) - (g)
42754	PROGETTO AICS - AID 011329 - DECENTRAMENTO E PARTECIPAZIONE IN TUNISIA - ACQUISIZIONE RISORSE COFINANZIAMENTO AICS	12450	PROGETTO AICS - AID 011329 - DECENTRAMENTO E PARTECIPAZIONE IN TUNISIA - RISORSE COFINANZIAMENTO AICS PER TRASFERIMENTI AI PARTNER DI PROGETTO PRIVATI	114.158,14	107.540,60		107.539,83				0,77	6.618,31
44004	PROVENTI DERIVANTI DALL'ALIENAZIONE DEI BENI DEL PATRIMONIO AGRICOLO-FORESTALE DI PROPRIETA' DELLA REGIONE TOSCANA AI SENSI DELLA L.R. 77/2004	52374	INTERVENTI DI MIGLIORAMENTO AMBIENTALE E STRUTTURALE DEL PATRIMONIO AGRICOLO FORESTALE REGIONALE NEL TERRITORIO DELL'ENTE CHE HA EFFETTUATO LE ALIENAZIONI AI SENSI DELLA L.R. 77/04 E L.R. 39/00	53.150,12	53.150,12		53.150,12				0,00	0,00
44004	PROVENTI DERIVANTI DALL'ALIENAZIONE DEI BENI DEL PATRIMONIO AGRICOLO-FORESTALE DI PROPRIETA' DELLA REGIONE TOSCANA AI SENSI DELLA L.R. 77/2004	52375	PATRIMONIO AGRICOLO FORESTALE REGIONALE - INTERVENTI DI MIGLIORAMENTO, VALORIZZAZIONE ED AMPLIAMENTO DEI BENI DEL PATRIMONIO AGRICOLO FORESTALE REGIONALE FINANZIATI CON I PROVENTI DELLE ALIENAZIONI AI SENSI DELLA L.R. 77/04 E L.R.39/00 - (ENTE TERRE REGIONALI)	212.600,47	212.600,47		212.600,47				0,00	0,00
44009	PROVENTI DERIVANTI DALL'ALIENAZIONE DEI BENI DEL PATRIMONIO AGRICOLO-FORESTALE DI PROPRIETA' DELLA REGIONE TOSCANA AI SENSI DELLA L.R. 77/2004 E L.R. 39/00 (TERRENI)	52374	INTERVENTI DI MIGLIORAMENTO AMBIENTALE E STRUTTURALE DEL PATRIMONIO AGRICOLO FORESTALE REGIONALE NEL TERRITORIO DELL'ENTE CHE HA EFFETTUATO LE ALIENAZIONI AI SENSI DELLA L.R. 77/04 E L.R. 39/00	5,88	5,88	303,46	309,34				0,00	0,00
44009	PROVENTI DERIVANTI DALL'ALIENAZIONE DEI BENI DEL PATRIMONIO AGRICOLO-FORESTALE DI PROPRIETA' DELLA REGIONE TOSCANA AI SENSI DELLA L.R. 77/2004 E L.R. 39/00 (TERRENI)	52375	PATRIMONIO AGRICOLO FORESTALE REGIONALE - INTERVENTI DI MIGLIORAMENTO, VALORIZZAZIONE ED AMPLIAMENTO DEI BENI DEL PATRIMONIO AGRICOLO FORESTALE REGIONALE FINANZIATI CON I PROVENTI DELLE ALIENAZIONI AI SENSI DELLA L.R. 77/04 E L.R.39/00 - (ENTE TERRE REGIONALI)	23,53	23,53	1.213,85	1.237,38				0,00	0,00
45011	RIENTRI DERIVANTI DAI VERSAMENTI EFFETTUATI DALLE ATER CONCERNENTI LE SOMME CONTABILIZZATE NELLA GESTIONE SPECIALE E DESTINATE ALLE FINALITA' DI CUI ALL'ART. 25 DELLA L. 513/77	33012	FONDI DERIVANTI DAI RIENTRI DEI SOGGETTI GESTORI CONCERNENTI LE SOMME NON VINCOLATE ALLE FINALITA' DI CUI ALL'ART. 25 DELLA L. 513/77	21.196,85	0,00	6.968,80	0,00				6.968,80	28.165,65

Cap. di entrata	Descr.	Capitolo di spesa correlato	Descr.	Risorse vinc. nel risultato di amministrazione al 1/1/2023	Risorse vincolate applicate al bilancio dell'esercizio 2023	Entrate vincolate accertate nell'esercizio 2023	Impegni exerc. 2023 finanziati da entrate vincolate accertate nell'esercizio o da quote vincolate del risultato di amministrazione	Fondo plur. vinc. al 31/12/2023 finanziato da entrate vincolate accertate nell'esercizio o da quote vincolate del risultato di amministrazione	Cancellazione di residui attivi 'vincolati' o eliminazione del vincolo su quote del risultato di amministrazione (+) e cancellazione di residui passivi finanziati da risorse vincolate (-) (gestione dei residui)	Cancellazione nell'esercizio 2023 di impegni finanziari dal fondo plurennale vincolato dopo l'approvazione del rendiconto dell'esercizio 2022 non rimpagati nell'esercizio 2023	Risorse vincolate nel bilancio al 31/12/2023	Risorse vincolate nel risultato di amministrazione al 31/12/2023
				(a)	(b)	(c)	(d)	(e)	(f)	(g)	(b)-(a)+(c)-(e)+(g)	(b)-(a)+(c)-(e)-(f)-(g)
45011	RIENTRI DERIVANTI DAI VERSAMENTI EFFETTUATI DALLE ATER CONCERNENTI LE SOMME CONTABILIZZATE NELLA GESTIONE SPECIALE E DESTINATE ALLE FINALITA' DI CUI ALL'ART. 25 DELLA L. 513/77	33068	FONDI PER IL FINANZIAMENTO DI INTERVENTI DI RIPRISTINO FUNZIONALE DEGLI ALLOGGI ERP NON ASSEGNABILI PER GRAVE DEGRADO FUNZIONALE	45.001,99	0,00		0,00				0,00	45.001,99
45019	FONDO COOPERTOSCANA. ACQUISIZIONE RISORSE GIACENTI PRESSO BNL E FIDI TOSCANA PER LA COSTITUZIONE DELLA DOTAZIONE DEL FONDO COOPERTOSCANA	51637	FONDO COOPERTOSCANA. FONDO DI DOTAZIONE PER INTERVENTI DI SVILUPPO E RAFFORZAMENTO DELLE IMPRESE COOPERATIVE ATTRAVERSO L'ATTIVAZIONE DI APPOSITO FONDO DI ROTAZIONE	1.927.181,11	0,00		0,00				0,00	1.927.181,11
45019	FONDO COOPERTOSCANA. ACQUISIZIONE RISORSE GIACENTI PRESSO BNL E FIDI TOSCANA PER LA COSTITUZIONE DELLA DOTAZIONE DEL FONDO COOPERTOSCANA	54036	FONDO COOPERTOSCANA. FONDO DI DOTAZIONE PER INTERVENTI DI SVILUPPO E RAFFORZAMENTO DELLE IMPRESE COOPERATIVE ATTRAVERSO L'ATTIVAZIONE DI APPOSITO FONDO DI ROTAZIONE	2.191.924,37	0,00		0,00				0,00	2.191.924,37
45022	FONDO COOPERTOSCANA. RIENTRI PROVENIENTI DALLE COOPERATIVE BENEFICIARIE DI INTERVENTI PER LO SVILUPPO E IL RAFFORZAMENTO DELLA COOPERAZIONE	51636	FONDO COOPERTOSCANA. FONDO DI ROTAZIONE PER INTERVENTI DI SVILUPPO E RAFFORZAMENTO DELLE IMPRESE COOPERATIVE (54036 - FONDO DI ROTAZIONE)	2.340.336,92	0,00	337.710,99	0,00		603.317,36		337.710,99	2.083.730,55
45022	FONDO COOPERTOSCANA. RIENTRI PROVENIENTI DALLE COOPERATIVE BENEFICIARIE DI INTERVENTI PER LO SVILUPPO E IL RAFFORZAMENTO DELLA COOPERAZIONE	53374	INTERVENTI A SOSTEGNO DELLE IMPRESE COOPERATIVE CON SOVVENZIONI E STRUMENTI FINANZIARI	3.824.000,00	3.824.000,00		0,00	3.824.000,00			0,00	0,00
45022	FONDO COOPERTOSCANA. RIENTRI PROVENIENTI DALLE COOPERATIVE BENEFICIARIE DI INTERVENTI PER LO SVILUPPO E IL RAFFORZAMENTO DELLA COOPERAZIONE	54051	FONDO COOPERTOSCANA. FONDO DI ROTAZIONE PER INTERVENTI DI SVILUPPO E RAFFORZAMENTO DELLE IMPRESE COOPERATIVE (54036 - FONDO DI ROTAZIONE)	1.027.780,19	0,00		0,00		355.500,00		0,00	672.280,19
45025	ACQUISIZIONE RISORSE EX DOCUP 1994/1999 GIACENTI PRESSO FIDI TOSCANA PER COSTITUZIONE FONDO DI DOTAZIONE DESTINATO AD INTERVENTI A FAVORE DI IMPRESE OPERANTI NEL SETTORE TURISTICO E COMMERCIALE	51482	FONDO DI DOTAZIONE PER INTERVENTI A FAVORE DELLE IMPRESE OPERANTI NEL SETTORE TURISTICO E COMMERCIALE ATTRAVERSO L'ATTIVAZIONE DI APPOSITO FONDO DI ROTAZIONE	846.525,54	0,00		0,00				0,00	846.525,54

Cap. di entrata	Descr.	Capitolo di spesa correlato	Descr.	Risorse vinc. nel risultato di amministrazione al 1/1/2023	Risorse vincolate applicate al bilancio dell'esercizio 2023	Entrate vincolate accertate nell'esercizio 2023	Impegni exerc. 2023 finanziati da entrate vincolate accertate nell'esercizio o da quote vincolate del risultato di amministrazione	Fondo plur. vinc. al 31/12/2023 finanziato da entrate vincolate accertate nell'esercizio o da quote vincolate del risultato di amministrazione	Cancellazione di residui attivi 'vincolati' o eliminazione del vincolo su quote del risultato di amministrazione (+) e cancellazioni di residui passivi finanziati da risorse vincolate (-) (gestione dei residui)	Cancellazione nell'esercizio 2023 di impegni finanziari dal fondo plurimennale vincolato dopo l'approvazione del rendiconto dell'esercizio 2022 non rimpugnati nell'esercizio 2023	Risorse vincolate nel bilancio al 31/12/2023	Risorse vincolate nel risultato di amministrazione al 31/12/2023
				(a)	(b)	(c)	(d)	(e)	(f)	(g)	(h) = (b) + (c) - (e) - (f)	(i) = (a) + (c) - (d) - (g)
45030	INTROITI DERIVANTI DA ACCORDI TRANSATTIVI RELATIVI A CONTRATTI DERIVATI A SEGUITO DI RINUNCIA ALLE AZIONI LEGALI	74064	FONDO A COPERTURA DI PERDITE SU DERIVATI ATTRAVERSO L'UTILIZZO DEGLI INTROITI DERIVANTI DA ACCORDI TRANSATTIVI RELATIVI A CONTRATTI DERIVATI A SEGUITO DI RINUNCIA ALLE AZIONI LEGALI	7.550.000,00	0,00		0,00				0,00	7.550.000,00
45031	TRASFERIMENTI DA PARTE DEGLI ENTI COFINANZIATORI PER L'ATTUAZIONE DELL'ACCORDO DI PROGRAMMA NOVATIVO PER LA REALIZZAZIONE DEL PRIMO LOTTO DELLA CASSA DI ESPANSIONE DEI RENAI.	42499	FONDI PER L'ATTUAZIONE DELL'ACCORDO DI PROGRAMMA NOVATIVO PER LA REALIZZAZIONE DEL PRIMO LOTTO DELLA CASSA DI ESPANSIONE DEI RENAI. TRASFERIMENTI DAGLI ENTI COFINANZIATORI.	93.244,68	0,00	200.000,00	144.801,44	55.198,51			0,05	93.244,73
46000	RIENTRI DERIVANTI DA MUTUI DI CUI ALL'ART. 5 DELLA L. 17.2.92 N. 179 E DA EVENTUALI RISORSE NON UTILIZZATE SULLE DISPONIBILITA' ATTRIBUITE ALLA REGIONE TOSCANA CONCERNENTE LA RIPARTIZIONE DEL FONDO DI ROTAZIONE.	33034	PROGRAMMA STRAORDINARIO DI EDILIZIA RESIDENZIALE PUBBLICA EX ARTICOLO 21 D.L. 01.10.2007 N. 159 CONVERTITO DALLA L. 29.11.2007 N. 222 - FONDI PER LA REALIZZAZIONE DI INTERVENTI PRIORITARI ED IMMEDIATAMENTE REALIZZABILI DESTINATI ALLE SOCIETA' DI GESTIONE (D.L. N. 127/DA DEL 18.12.2007)	283.842,53	0,00		0,00				0,00	283.842,53
46015	RIENTRI, REVOCHE E RECUPERI PROVENIENTI DALLE PMI OPERANTI NEL SETTORE TURISTICO E COMMERCIALE BENEFICIARIE DI STRUMENTI DI INGEGNERIA FINANZIARIA	51541	FONDO DI ROTAZIONE PER INTERVENTI A FAVORE DELLE PMI OPERANTI NEL SETTORE TURISTICO, TERZIARIO E COMMERCIALE	8.962.423,57	0,00	4.066,54	0,00				4.066,54	8.966.490,11
46015	RIENTRI, REVOCHE E RECUPERI PROVENIENTI DALLE PMI OPERANTI NEL SETTORE TURISTICO E COMMERCIALE BENEFICIARIE DI STRUMENTI DI INGEGNERIA FINANZIARIA	51646	INTERVENTI FINANZIATI CON RIENTRI, RECUPERI, REVOCHE E RESTITUZIONI RELATIVI AL FONDO UNICO DELLE IMPRESE SPESE DI INVESTIMENTO	79.561,43	0,00	7.897,40	0,00				7.897,40	87.458,83
46018	RESTITUZIONE DELLE ANTICIPAZIONI CONCESSE SU FONDI STATALI PER IL SETTORE DELLO SPETTACOLO.	63132	FONDO DI ANTICIPAZIONE PER IL SETTORE DELLO SPETTACOLO - L.R. 21/2010 ART. 41	0,00	0,00	2.069.035,08	2.069.035,08				0,00	0,00
46018	RESTITUZIONE DELLE ANTICIPAZIONI CONCESSE SU FONDI STATALI PER IL SETTORE DELLO SPETTACOLO.	63412	FONDO DI ANTICIPAZIONE PER IL SETTORE DELLO SPETTACOLO TEATRI DI TRADIZIONE E FONDAZIONE FESTIVAL PUCCINIANO.	0,00	0,00	614.570,95	614.570,95				0,00	0,00

Cap. di entrata	Descr.	Capitolo di spesa correlato	Descr.	Risorse vinc. nel risultato di amministrazione al 1/1/2023	Risorse vincolate applicate al bilancio dell'esercizio 2023	Entrate vincolate accertate nell'esercizio 2023	Impegni eserc. 2023 finanziati da entrate vincolate accertate nell'esercizio o da quote vincolate del risultato di amministrazione	Fondo plur. vinc. al 31/12/2023 finanziato da entrate vincolate accertate nell'esercizio o da quote vincolate del risultato di amministrazione	Cancellazione di residui attivi 'vincolati' o eliminazione del vincolo su quote del risultato di amministrazione (+) e cancellazione di residui passivi finanziati da risorse vincolate (-) (gestione dei residui)	Cancellazione nell'esercizio 2023 di impegni finanziari dal fondo plurimennale vincolato dopo l'approvazione del rendiconto dell'esercizio 2022 non rimpiegati nell'esercizio 2023	Risorse vincolate nel bilancio al 31/12/2023	Risorse vincolate nel risultato di amministrazione al 31/12/2023
				(a)	(b)	(c)	(d)	(e)	(f)	(g)	(h) = (b) + (c) - (d) - (e) + (g)	(i) = (a) + (c) - (d) - (f) + (g)
46038	PAR FAS 2007/2013 - RIENTRI, REVOCHE E RECUPERI PROVENIENTI DALLE IMPRESE OPERANTI NEL SETTORE TURISTICO, TERZIARIO E COMMERCIALE BENEFICIARIE DI STRUMENTI DI INGEGNERIA FINANZIARIA	51958	PAR FAS 2007/2013 - FONDO DI ROTAZIONE PER INTERVENTI A FAVORE DELLE PMI OPERANTI NEL SETTORE TURISTICO, TERZIARIO E COMMERCIALE	4.542.560,54	0,00		0,00		85.214,12		0,00	4.457.346,42
46038	PAR FAS 2007/2013 - RIENTRI, REVOCHE E RECUPERI PROVENIENTI DALLE IMPRESE OPERANTI NEL SETTORE TURISTICO, TERZIARIO E COMMERCIALE BENEFICIARIE DI STRUMENTI DI INGEGNERIA FINANZIARIA	53300	INTERVENTI AGEVOLATIVI DI CUI AL PROGETTO DI RIQUALIFICAZIONE E RICONVERSIONE INDUSTRIALE DEL POLO DI PIOMBINO - AIUTI ALLE IMPRESE - CONTRIBUTI AD AMMINISTRAZIONI LOCALI	312.909,67	0,00	74.922,79	0,00				74.922,79	387.832,46
46047	RESTITUZIONI DELLE ANTICIPAZIONI CONCESSE SU FONDI STATALI PER IL SETTORE DELLO SPETTACOLO - AMMINISTRAZIONI LOCALI	63362	FONDO DI ANTICIPAZIONE PER IL SETTORE DELLO SPETTACOLO - L.R.21/2010, ART.41 - AMMINISTRAZIONI LOCALI	0,00	0,00	2.179.632,70	2.179.632,70				0,00	0,00
46047	RESTITUZIONI DELLE ANTICIPAZIONI CONCESSE SU FONDI STATALI PER IL SETTORE DELLO SPETTACOLO - AMMINISTRAZIONI LOCALI	63413	FONDO DI ANTICIPAZIONE PER IL SETTORE DELLO SPETTACOLO - AMMINISTRAZIONI LOCALI	0,00	0,00	136.761,27	136.761,27				0,00	0,00
51007	MUTUI CONCESSI DALLA CASSA DEPOSITI E PRESTITI CON ONERI DI AMMORTAMENTO A CARICO DELLO STATO PER LA REALIZZAZIONE DI INTERVENTI IN MATERIA DI COMPETENZA REGIONALE (ART. 17 COMMI 38 E 42 L. 11.3.88 N. 67)	41012	L. 67/88. INTERVENTI ACQUEDOTTISTICI NELLA ZONA PISTOIESE FINANZIATI CON LE ECONOMIE DEL MUTUO CASSA DD.PP. POS. 417769600.	693.267,10	0,00		0,00				0,00	693.267,10
51008	CONTRAZIONE MUTUI CASSA DEPOSITI E PRESTITI CON AMMORTAMENTO A CARICO DELLO STATO PER OPERE DI BONIFICA SITI MASSA CARRARA, PIOMBINO E LIVORNO	42217	BONIFICHE DI INTERESSE NAZIONALE DI CUI AL D.M. 468/2001 - CON MUTUI A CARICO DELLO STATO - AREA DI MASSA CARRARA	188.047,92	0,00		0,00				0,00	188.047,92
51008	CONTRAZIONE MUTUI CASSA DEPOSITI E PRESTITI CON AMMORTAMENTO A CARICO DELLO STATO PER OPERE DI BONIFICA SITI MASSA CARRARA, PIOMBINO E LIVORNO	42218	BONIFICHE DI INTERESSE NAZIONALE DI CUI AL D.M. 468/2001 - CON MUTUI A CARICO DELLO STATO - AREA DI LIVORNO	869.199,80	0,00		0,00				0,00	869.199,80

Cap. di entrata	Descr.	Capitolo di spesa correlato	Descr.	Risorse vinc. nel risultato di amministrazione al 1/1/2023	Risorse vincolate applicate al bilancio dell'esercizio 2023	Entrate vincolate accertate nell'esercizio 2023	Impegni exerc. 2023 finanziati da entrate vincolate accertate nell'esercizio o da quote vincolate del risultato di amministrazione	Fondo plur. vinc. al 31/12/2023 finanziato da entrate vincolate accertate nell'esercizio o da quote vincolate del risultato di amministrazione	Cancellazione di residui attivi "vincolati" o eliminazione del vincolo su quote del risultato di amministrazione (+) e cancellazione di residui passivi finanziati da risorse vincolate (-) (gestione dei residui)	Cancellazione nell'esercizio 2023 di impegni finanziari dal fondo plurimale vincolato dopo l'approvazione del rendiconto dell'esercizio 2022 non rimpugnati nell'esercizio 2023	Risorse vincolate nel bilancio al 31/12/2023	Risorse vincolate nel risultato di amministrazione al 31/12/2023
				(a)	(b)	(c)	(d)	(e)	(f)	(g)	(h) = (b) + (c) - (e) - (f)	(i) = (a) + (c) - (d) - (f) - (g)
51014	CONTRAZIONE MUTUI CON C.D.D.PP. CON ONERI DI AMMORTAMENTO A CARICO DELLO STATO PER INTERVENTI RIPRISTINO E PREVENZIONE (ART.1 D.L. 3.05.95 N. 154 CONV. CON MODIFICHE IN L. 30.6.95 N. 265)	11143	FONDO PER IL PAGAMENTO DI ONERI DI ESPROPRIO RELATIVI AGLI INTERVENTI DI RIPRISTINO E PREVENZIONE DANNI CALAMITA' REGIONALI.	228,81	0,00		0,00				0,00	228,81
51014	CONTRAZIONE MUTUI CON C.D.D.PP. CON ONERI DI AMMORTAMENTO A CARICO DELLO STATO PER INTERVENTI RIPRISTINO E PREVENZIONE (ART.1 D.L. 3.05.95 N. 154 CONV. CON MODIFICHE IN L. 30.6.95 N. 265)	74006	FONDO PER IL PAGAMENTO DI RESIDUI PERENTI RELATIVI A SPESE DI INVESTIMENTO FINANZIATE CON RISORSE DELLO STATO	6.000,00	6.000,00		0,00				6.000,00	6.000,00
51019	D.LGS. N. 422/97 ARTT. 8-12 - MINISTERO DELLE INFRASTRUTTURE E DEI TRASPORTI MUTUO CONTRATTO CON BANCA INTESA, DESTINATO A INVESTIMENTI FERROVIE CONCESSE	32026	INVESTIMENTI NEL SETTORE DELLE FERROVIE CONCESSE. ART. 4 EX D.LGS 422/97. UTILIZZAZIONE DIRETTA LIMITI DIMPEGNO 2002/2003.	33.553,00	0,00		0,00				0,00	33.553,00
51019	D.LGS. N. 422/97 ARTT. 8-12 - MINISTERO DELLE INFRASTRUTTURE E DEI TRASPORTI MUTUO CONTRATTO CON BANCA INTESA, DESTINATO A INVESTIMENTI FERROVIE CONCESSE	41210	INVESTIMENTI NEL SETTORE FERROVIE CONCESSE - UTILIZZAZIONE MUTUO CONTRATTO CON BANCA INTESA	22.318,86	0,00		0,00				0,00	22.318,86
51020	FINANZIAMENTO STATALE PER EVENTI CALAMITOSI - MUTUO - ORDINANZA 3124/01	74006	FONDO PER IL PAGAMENTO DI RESIDUI PERENTI RELATIVI A SPESE DI INVESTIMENTO FINANZIATE CON RISORSE DELLO STATO	344.656,96	344.656,96		0,00				344.656,96	344.656,96
51021	CONTRAZIONE MUTUO CON ONERE AMMORTAMENTO A CARICO DELLO STATO PER INTERVENTI URGENTI IN MATERIA DI PROTEZIONE CIVILE (ART. 7 D.L. 13/05/99 N. 132 CONVERTITO IN L. 13/07/99 N. 226)	11093	COMPLETAMENTO INTERVENTI CONSEGUENTI AGLI EVENTI CALAMITOSI GIUGNO 1996.	105.308,27	0,00		0,00				0,00	105.308,27
51021	CONTRAZIONE MUTUO CON ONERE AMMORTAMENTO A CARICO DELLO STATO PER INTERVENTI URGENTI IN MATERIA DI PROTEZIONE CIVILE (ART. 7 D.L. 13/05/99 N. 132 CONVERTITO IN L. 13/07/99 N. 226)	11098	INTERVENTI EVENTO VERSILIA 96 GESTITI DAGLI UFFICI REGIONALI PER LA TUTELA DEL TERRITORIO. L. 677/96 E L. 226/99.	118.390,04	0,00		0,00				0,00	118.390,04

Cap. di entrata	Descr.	Capitolo di spesa correlato	Descr.	Risorse vinc. nel risultato di amministrazione al 1/1/2023	Risorse vincolate applicate al bilancio dell'esercizio 2023	Entrate vincolate accertate nell'esercizio 2023	Impegni exerc. 2023 finanziati da entrate vincolate accertate nell'esercizio o da quote vincolate del risultato di amministrazione	Fondo plur. vinc. al 31/12/2023 finanziato da entrate vincolate accertate nell'esercizio o da quote vincolate del risultato di amministrazione	Cancellazione di residui attivi 'vincolati' o eliminazione del vincolo su quote del risultato di amministrazione (+) e cancellazione di residui passivi finanziati da risorse vincolate (-) (gestione dei residui)	Cancellazione nell'esercizio 2023 di impegni finanziari dal fondo plurimennale vincolato dopo l'approvazione del rendiconto dell'esercizio 2022 non rimpugnati nell'esercizio 2023	Risorse vincolate nel bilancio al 31/12/2023	Risorse vincolate nel risultato di amministrazione al 31/12/2023
				(a)	(b)	(c)	(d)	(e)	(f)	(g)	(b)-(f)+(c)-(e)+(g)	(b)-(a)+(c)-(d)-(e)-(f)-(g)
51021	CONTRAZIONE MUTUO CON ONERE AMMORTAMENTO A CARICO DELLO STATO PER INTERVENTI URGENTI IN MATERIA DI PROTEZIONE CIVILE (ART. 7 D.L. 13/05/99 N. 132 CONVERTITO IN L. 13/07/99 N. 226)	11144	INTERVENTI L. 226/1999 (CON ESCLUSIONE EVENTO CALAMITOSO DEL 19-20/06/96 IN VERSILIA) GESTITI DALL'UFFICIO REGIONALE TUTELA DELL'ACQUA E DEL TERRITORIO DI LUCCA.	1.508,95	0,00		0,00				0,00	1.508,95
51021	CONTRAZIONE MUTUO CON ONERE AMMORTAMENTO A CARICO DELLO STATO PER INTERVENTI URGENTI IN MATERIA DI PROTEZIONE CIVILE (ART. 7 D.L. 13/05/99 N. 132 CONVERTITO IN L. 13/07/99 N. 226)	11158	COMPLETAMENTO INTERVENTI CONSEGUENTI AGLI EVENTI CALAMITOSI GIUGNO/OTTOBRE 1996 - ENTE ATTUATORE URTAT DI MASSA CARRARA	943.334,04	0,00		0,00				0,00	943.334,04
51021	CONTRAZIONE MUTUO CON ONERE AMMORTAMENTO A CARICO DELLO STATO PER INTERVENTI URGENTI IN MATERIA DI PROTEZIONE CIVILE (ART. 7 D.L. 13/05/99 N. 132 CONVERTITO IN L. 13/07/99 N. 226)	11256	EVENTI CALAMITOSI PROVINCE DI LUCCA E MASSA CARRARA OTT - NOV 2010 - OPCM 3925/2011	262.120,16	0,00		0,00				0,00	262.120,16
51023	FONDI PER LA REALIZZAZIONE DEGLI INTERVENTI CONTENUTI NEL PIANO DI BACINO FIUME ARNO NONCHE' DI INTERVENTI URGENTI PER LA DIFESA DEL SUOLO DAL DISSESTO IDROGEOLOGICO	42058	BACINO FIUME ARNO. REALIZZAZIONE DEGLI INTERVENTI CONTENUTI NEL PIANO DI BACINO NONCHE' DI INTERVENTI URGENTI PER LA DIFESA DEL SUOLO DAL DISSESTO IDROGEOLOGICO.	73.488,53	0,00		0,00				0,00	73.488,53
51023	FONDI PER LA REALIZZAZIONE DEGLI INTERVENTI CONTENUTI NEL PIANO DI BACINO FIUME ARNO NONCHE' DI INTERVENTI URGENTI PER LA DIFESA DEL SUOLO DAL DISSESTO IDROGEOLOGICO	74006	FONDO PER IL PAGAMENTO DI RESIDUI PERENTI RELATIVI A SPESE DI INVESTIMENTO FINANZIATE CON RISORSE DELLO STATO	2.311.550,67	2.311.550,67		0,00				2.311.550,67	2.311.550,67
51023	FONDI PER LA REALIZZAZIONE DEGLI INTERVENTI CONTENUTI NEL PIANO DI BACINO FIUME ARNO NONCHE' DI INTERVENTI URGENTI PER LA DIFESA DEL SUOLO DAL DISSESTO IDROGEOLOGICO	74010	ACCANTONAMENTO FONDI VINCOLATI A SEGUITO DI ECONOMIE SU IMPEGNI PERENTI NON RASSEGNAITE - SPESE DI INVESTIMENTO	144.030,85	144.030,85		0,00				144.030,85	144.030,85
51024	CONTRAZIONE MUTUO CON LA BANCA EUROPA PER GLI INVESTIMENTI A SEGUITO DEL COORDINAMENTO DEL DIPARTIMENTO DELLA PROTEZIONE CIVILE	11100	EVENTO SISMICO DEL 01/04/2000 NEL TERRITORIO DELLA PROVINCIA DI SIENA. SPESE PER INTERVENTI URGENTI DI RIPARAZIONE DANNI MIGLIORAMENTO SISMICO DEL PATRIMONIO EDILIZIO RESIDENZIALE, PUBBLICO, INFRASTRUTTURALE E DI CULTO	180,00	0,00		0,00				0,00	180,00

Cap. di entrata	Descr.	Capitolo di spesa correlato	Descr.	Risorse vinc. nel risultato di amministrazione al 1/1/2023	Risorse vincolate applicate al bilancio dell'esercizio 2023	Entrate vincolate accertate nell'esercizio 2023	Impegni exerc. 2023 finanziati da entrate vincolate accertate nell'esercizio o da quote vincolate del risultato di amministrazione	Fondo plur. vinc. al 31/12/2023 finanziato da entrate vincolate accertate nell'esercizio o da quote vincolate del risultato di amministrazione	Cancellazione di residui attivi 'vincolati' o eliminazione del vincolo su quote del risultato di amministrazione (+) e cancellazione di residui passivi finanziati da risorse vincolate (-) (gestione dei residui)	Cancellazione nell'esercizio 2023 di impegni finanziari dal fondo plurennale vincolato dopo l'approvazione del rendiconto dell'esercizio 2022 non rimpugnati nell'esercizio 2023	Risorse vincolate nel bilancio al 31/12/2023	Risorse vincolate nel risultato di amministrazione al 31/12/2023
				(a)	(b)	(c)	(d)	(e)	(f)	(g)	(b)-(f)+(c)-(e)+(g)	(b)-(a)+(c)-(d)-(e)-(f)-(g)
51024	CONTRAZIONE MUTUO CON LA BANCA EUROPEA PER GLI INVESTIMENTI A SEGUITO DEL COORDINAMENTO DEL DIPARTIMENTO DELL. PROTEZIONE CIVILE	11102	EVENTO SISMICO DEL 26/11/2001 NEL TERRITORIO DELLA PROVINCIA DI AREZZO, SPESE PER INTERVENTI URGENTI DI RIPARAZIONE DANNI, MIGLIORAMENTO SISMICO DEL PATRIMONIO EDILIZIO RESIDENZIALE, PUBBLICO, INFRATTURALE E DI CULTO.	33.765,28	0,00		0,00				0,00	33.765,28
51024	CONTRAZIONE MUTUO CON LA BANCA EUROPEA PER GLI INVESTIMENTI A SEGUITO DEL COORDINAMENTO DEL DIPARTIMENTO DELL. PROTEZIONE CIVILE	11105	CONTRIBUTI A FAVORE DELLA DIOCESI DI AREZZO CORTONA E SANSEPOLCRO PER INTERVENTI SU EDIFICI DI CULTO - SISMA PROV. AREZZO 2001- ORD. 3311/3317/2003 - FINANZIATO DA MUTUO CON AMMORTAMENTO A CARICO STATO	16.257,77	0,00		0,00				0,00	16.257,77
51024	CONTRAZIONE MUTUO CON LA BANCA EUROPEA PER GLI INVESTIMENTI A SEGUITO DEL COORDINAMENTO DEL DIPARTIMENTO DELL. PROTEZIONE CIVILE	74006	FONDO PER IL PAGAMENTO DI RESIDUI PERENTI RELATIVI A SPESE DI INVESTIMENTO FINANZIATE CON RISORSE DELLO STATO	13.088,87	13.088,87		0,00				13.088,87	13.088,87
51025	CONTRAZIONE MUTUO QUINDICENNALE CON LA BANCA DI SVILUPPO DEL CONSIGLIO D'EUROPA, CON AMMORTAMENTO A CARICO DELLO STATO, PER GLI INTERVENTI CONSEGUENTI AGLI EVENTI CALAMITOSI DELL'ANNO 2002	11048	FONDO PER LA PROSECUZIONE DEGLI INTERVENTI RELATIVI ALLE SITUAZIONI EMERGENZIALI DI CUI AL DPCM 18.9.02 - DANNI MALTEMPO ISOLA DELBA, DEL SETTEMBRE 2002 (ORDINANZA 3311/2003)	638.273,95	0,00		0,00				0,00	638.273,95
51025	CONTRAZIONE MUTUO QUINDICENNALE CON LA BANCA DI SVILUPPO DEL CONSIGLIO D'EUROPA, CON AMMORTAMENTO A CARICO DELLO STATO, PER GLI INTERVENTI CONSEGUENTI AGLI EVENTI CALAMITOSI DELL'ANNO 2002	11319	ACCORDO DI PROGRAMMA PER L'ATTUAZIONE DI INTERVENTI MIRATI ALLA RIDUZIONE DEL RISCHIO IDRAULICO ALL'ISOLA DELBA - D.G.R.T. N.409/2012.	309.480,06	0,00		0,00				0,00	309.480,06
51025	CONTRAZIONE MUTUO QUINDICENNALE CON LA BANCA DI SVILUPPO DEL CONSIGLIO D'EUROPA, CON AMMORTAMENTO A CARICO DELLO STATO, PER GLI INTERVENTI CONSEGUENTI AGLI EVENTI CALAMITOSI DELL'ANNO 2002	74006	FONDO PER IL PAGAMENTO DI RESIDUI PERENTI RELATIVI A SPESE DI INVESTIMENTO FINANZIATE CON RISORSE DELLO STATO	309.249,54	309.249,54		0,00				309.249,54	309.249,54
51040	TRASFERIMENTO RISORSE DA MIPAAFT PER MENSE BIOLOGICHE	52857	FONDO STATALE PER LE MENSE SCOLASTICHE BIOLOGICHE - ART.64 COMMA SBIS L.96/2017	0,00	0,00	330.412,84	0,00				330.412,84	330.412,84

Cap. di entrata	Descr.	Capitolo di spesa correlato	Descr.	Risorse vinc. nel risultato di amministrazione al 1/1/2023	Risorse vincolate applicate al bilancio dell'esercizio 2023	Entrate vincolate accertate nell'esercizio 2023	Impegni exerc. 2023 finanziati da entrate vincolate accertate nell'esercizio o da quote vincolate del risultato di amministrazione	Fondo plur. vinc. al 31/12/2023 finanziato da entrate vincolate accertate nell'esercizio o da quote vincolate del risultato di amministrazione	Cancellazione di residui attivi 'vincolati' o eliminazione del vincolo su quote del risultato di amministrazione (+) e cancellazione di residui passivi finanziati da risorse vincolate (-) (gestione dei residui)	Cancellazione nell'esercizio 2023 di impegni finanziari dal fondo plurimennale vincolato dopo l'approvazione del rendiconto dell'esercizio 2022 non rimpugnati nell'esercizio 2023	Risorse vincolate nel bilancio al 31/12/2023	Risorse vincolate nel risultato di amministrazione al 31/12/2023
				(a)	(b)	(c)	(d)	(e)	(f)	(g)	(b)-(a)+(c)-(d)-(e)-(f)-(g)	(b)-(a)+(c)-(d)-(e)-(f)-(g)
51044	FONDO PER L'ATTUAZIONE DELLA STRATEGIA FORESTALE NAZIONALE - TRASFERIMENTO MIPAAF	53387	FONDO PER L'ATTUAZIONE DELLA STRATEGIA FORESTALE NAZIONALE	0,00	0,00	1.923.214,00	1.923.214,00				0,00	0,00
51044	FONDO PER L'ATTUAZIONE DELLA STRATEGIA FORESTALE NAZIONALE - TRASFERIMENTO MIPAAF	53390	FONDO PER L'ATTUAZIONE DELLA STRATEGIA FORESTALE NAZIONALE - SERVIZI	88.036,68	88.036,68		87.827,80				208,88	208,88
51045	FONDO PER L'ATTUAZIONE DELLA STRATEGIA FORESTALE NAZIONALE - TRASFERIMENTO MIPAAF (C/CAPITALE)	53386	FONDO PER L'ATTUAZIONE DELLA STRATEGIA FORESTALE NAZIONALE - C/CAPITALE	0,00	0,00	1.100.000,00	1.100.000,00				0,00	0,00
51045	FONDO PER L'ATTUAZIONE DELLA STRATEGIA FORESTALE NAZIONALE - TRASFERIMENTO MIPAAF (C/CAPITALE)	53388	FONDO PER L'ATTUAZIONE DELLA STRATEGIA FORESTALE NAZIONALE - IMPIANTI E MACCHINARI	40.000,00	40.000,00		0,00				40.000,00	40.000,00
51045	FONDO PER L'ATTUAZIONE DELLA STRATEGIA FORESTALE NAZIONALE - TRASFERIMENTO MIPAAF (C/CAPITALE)	53389	FONDO PER L'ATTUAZIONE DELLA STRATEGIA FORESTALE NAZIONALE - MEZZI DI TRASPORTO	729,20	0,00		0,00				0,00	729,20
61004	DEPOSITI PER SPESE CONTRATTUALI E DI ASTA	81052	FONDO PER IL PAGAMENTO DI RESIDUI PERENTI RELATIVI A PARTITE DI GIRO FINANZIATE CON RISORSE VINCOLATE DEL PERIMETRO ORDINARIO	23.030,19	23.030,19		0,00				23.030,19	23.030,19
61012	PARTITE DI GIRO DIVERSE NON ALLOCABILI SU SPECIFICI CAPITOLI DELLE PARTITE DI GIRO, IVI COMPRESSE QUELLE RELATIVE AL RIVERSAMENTO ALLA TESORERIA CENTRALE DEI MUTUI CONTRATTI DALLA REGIONE	81052	FONDO PER IL PAGAMENTO DI RESIDUI PERENTI RELATIVI A PARTITE DI GIRO FINANZIATE CON RISORSE VINCOLATE DEL PERIMETRO ORDINARIO	36.802,72	36.802,72		0,00				36.802,72	36.802,72
61023	DEPOSITI CAUZIONALI DI TERZI A GARANZIA DI CONCESSIONI E LOCAZIONI	81052	FONDO PER IL PAGAMENTO DI RESIDUI PERENTI RELATIVI A PARTITE DI GIRO FINANZIATE CON RISORSE VINCOLATE DEL PERIMETRO ORDINARIO	9.683,25	9.683,25		0,00				9.683,25	9.683,25
61027	DEPOSITI CAUZIONALI RICEVUTI	81052	FONDO PER IL PAGAMENTO DI RESIDUI PERENTI RELATIVI A PARTITE DI GIRO FINANZIATE CON RISORSE VINCOLATE DEL PERIMETRO ORDINARIO	29.640,25	29.640,25		0,00				29.640,25	29.640,25
61065	PROGRAMMA ERASMUS PLUS PROGETTO CHARTER TRASFERIMENTI DA UNIVERSITAT DE BERCELONA	62845	PROGRAMMA ERASMUS PLUS PROGETTO CHARTER MISSIONI DIPENDENTI	0,00	0,00	4.187,00	1.142,38				3.044,62	3.044,62
61066	PNRR MISSIONE 1 MIC3 MISURA 2 INVESTIMENTO 2.3 FORMAZIONE PROFESSIONALE PER GIARDINIERI D'ARTE PER GIARDINI E PARCHI STORICI	62855	PNRR MISSIONE 1 MIC3 MISURA 2 INVESTIMENTO 2.3 FORMAZIONE PROFESSIONALE PER GIARDINIERI D'ARTE PER GIARDINI E PARCHI STORICI. TRASFERIMENTI A IMPRESE	0,00	0,00	174.739,22	174.739,22				0,00	0,00

Cap. di entrata	Descr.	Capitolo di spesa correlato	Descr.	Risorse vinc. nel risultato di amministrazione al 1/1/2023	Risorse vincolate applicate al bilancio dell'esercizio 2023	Entrate vincolate accertate nell'esercizio 2023	Impegni eserc. 2023 finanziati da entrate vincolate accertate nell'esercizio o da quote vincolate del risultato di amministrazione	Fondo plur. vinc. al 31/12/2023 finanziato da entrate vincolate accertate nell'esercizio o da quote vincolate del risultato di amministrazione	Cancellazione di residui attivi 'vincolati' o eliminazione del vincolo su quote del risultato di amministrazione (+) e cancellazione di residui passivi finanziati da risorse vincolate (-) (gestione dei residui)	Cancellazione nell'esercizio 2023 di impegni finanziari dal fondo plurimennale vincolato dopo l'approvazione del rendiconto dell'esercizio 2022 non reimpegnati nell'esercizio 2023	Risorse vincolate nel bilancio al 31/12/2023	Risorse vincolate nel risultato di amministrazione al 31/12/2023
				(a)	(b)	(c)	(d)	(e)	(f)	(g)	(h) = (b) + (c) - (e) - (f)	(i) = (a) + (c) - (d) - (g) - (f)
61066	PNRR MISSIONE 1 M1C3 MISURA 2 INVESTIMENTO 2.3 FORMAZIONE PROFESSIONALE PER GIARDINIERI D'ARTE PER GIARDINI E PARCHI STORICI	62856	PNRR MISSIONE 1 M1C3 MISURA 2 INVESTIMENTO 2.3 FORMAZIONE PROFESSIONALE PER GIARDINIERI D'ARTE PER GIARDINI E PARCHI STORICI TRASF. A ISTITUZIONI SOCIALI PRIVATE	0,00	0,00	34.412,00	34.412,00				0,00	0,00
61068	PNRR - MISSIONE M5C1, INTERVENTO 1.4 "SISTEMA DUALE" - INTERVENTI IEFP	62876	PNRR - MISSIONE M5 - COMPONENTE C1 - TIPOLOGIA INVESTIMENTO - INTERVENTO 1.4 SISTEMA DUALE - INTERVENTI IEFP (TRASFERIMENTI AD IMPRESE)	0,00	0,00	525.914,81	525.914,81				0,00	0,00
61068	PNRR - MISSIONE M5C1, INTERVENTO 1.4 "SISTEMA DUALE" - INTERVENTI IEFP	62944	PNRR - MISSIONE M5 - COMPONENTE C1 - TIPOLOGIA INVESTIMENTO - INTERVENTO 1.4 SISTEMA DUALE - INTERVENTI IEFP (TRASFERIMENTI AD ISTITUZIONI SOCIALI PRIVATE)	0,00	0,00	80.932,50	80.932,50				0,00	0,00
61069	PNRR - MISSIONE M5C1, INTERVENTO 1.4 "SISTEMA DUALE" - INTERVENTI IFTS	62877	PNRR - MISSIONE M5 - COMPONENTE C1 - TIPOLOGIA INVESTIMENTO - INTERVENTO 1.4 SISTEMA DUALE - INTERVENTI IFTS (TRASFERIMENTI AD IMPRESE)	0,00	0,00	12.359,79	12.359,79				0,00	0,00
COF. NAZ.	Cofinanziamento Regionale Programmi Comunitari	11483	POR FESR 2014-2020 - SOSTEGNO ALLE COOPERATIVE DI COMUNITA' DI CUI ALL'ART. 11 BIS LR 73/2005- AZIONE 3.1.1. SUB AZIONE A4 - QUOTA REGIONE	0,00	0,00		0,00			21.259,41	21.259,41	21.259,41
COF. NAZ.	Cofinanziamento Regionale Programmi Comunitari	12304	PROGETTO EUROPEO "WALK THE GLOBAL WALK" - QUOTA COFINANZIAMENTO REGIONALE	45.423,33	0,00		0,00		45.423,33		0,00	0,00
COF. NAZ.	Cofinanziamento Regionale Programmi Comunitari	23251	PR FESR 2021-2027 AZIONE 1.2.1. SMARTOSCANA SERVIZI CLOUD E INTEROPERABILITA' SPESE CORRENTI QUOTA REGIONE	0,00	0,00	75.600,00	0,00				75.600,00	75.600,00
COF. NAZ.	Cofinanziamento Regionale Programmi Comunitari	23254	PR FESR 2021-2027 AZIONE 1.2.1. SMARTOSCANA SERVIZI CLOUD E INTEROPERABILITA' SPESE INVESTIMENTO QUOTA REGIONE	0,00	0,00	176.400,00	0,00				176.400,00	176.400,00
COF. NAZ.	Cofinanziamento Regionale Programmi Comunitari	23260	PR FESR 2021-2027 AZIONE 1.2.1 - SMART TOSCANA - CYBERSECURITY ACQUISTO BENI E SERVIZI SPESE CORRENTI-QUOTA REGIONE	0,00	0,00	75.600,00	0,00				75.600,00	75.600,00
COF. NAZ.	Cofinanziamento Regionale Programmi Comunitari	23263	PR FESR 2021-2027 AZIONE 1.2.1 - SMART TOSCANA - CYBERSECURITY ACQUISTO BENI E SERVIZI SPESE IN CONTO CAPITALE-QUOTA REGIONE	0,00	0,00	7.200,00	0,00				7.200,00	7.200,00

Cap. di entrata	Descr.	Capitolo di spesa correlato	Descr.	Risorse vinc. nel risultato di amministrazione al 1/1/2023	Risorse vincolate applicate al bilancio dell'esercizio 2023	Entrate vincolate accertate nell'esercizio 2023	Impegni exerc. 2023 finanziati da entrate vincolate accertate nell'esercizio o da quote vincolate del risultato di amministrazione	Fondo plur. vinc. al 31/12/2023 finanziato da entrate vincolate accertate nell'esercizio o da quote vincolate del risultato di amministrazione	Cancellazione di residui attivi 'vincolati' o eliminazione del vincolo su quote del risultato di amministrazione (+) e cancellazioni di residui passivi finanziati da risorse vincolate (-) (gestione dei residui)	Cancellazione nell'esercizio 2023 di impegni finanziari dal fondo plurimennale vincolato dopo l'approvazione del rendiconto dell'esercizio 2022 non rimpugnati nell'esercizio 2023	Risorse vincolate nel bilancio al 31/12/2023	Risorse vincolate nel risultato di amministrazione al 31/12/2023
				(a)	(b)	(c)	(d)	(e)	(f)	(g)	(h) = (b) + (c) - (d) - (e) + (g)	(i) = (a) - (c) - (d) - (f) + (g)
COF. NAZ.	Cofinanziamento Regionale Programmi Comunitari	23266	PR FESR 2021-2027 AZIONE 1.2.1 - SMART TOSCANA - CYBERSECURITY TRASFERIMENTI EELL SPESE CORRENTI- QUOTA REGIONE	0,00	0,00	72.000,00	0,00				72.000,00	72.000,00
COF. NAZ.	Cofinanziamento Regionale Programmi Comunitari	23269	PR FESR 2021-2027 AZIONE A.2.1 - SMART TOSCANA - SEMPLIFICAZIONE E REVISIONE PROCESSI E SERVIZI ACQUISTO BENI E SERVIZI SPESE CORRENTI- QUOTA REGIONE	0,00	0,00	72.000,00	0,00				72.000,00	72.000,00
COF. NAZ.	Cofinanziamento Regionale Programmi Comunitari	23272	PR FESR 2021-2027 AZIONE 1.2.1 - SMART TOSCANA - SEMPLIFICAZIONE E REVISIONE PROCESSI E SERVIZI ACQUISTO BENI E SERVIZI SPESE IN CONTO CAPITALE- QUOTA REGIONE	0,00	0,00	90.000,00	0,00				90.000,00	90.000,00
COF. NAZ.	Cofinanziamento Regionale Programmi Comunitari	23275	PR FESR 2021-2027 AZIONE 1.2.1 - SMART TOSCANA - SEMPLIFICAZIONE E REVISIONE PROCESSI E SERVIZI 1 - TRASFERIMENTI AGLI EELL SPESE IN CONTO CAPITALE- QUOTA REGIONE	0,00	0,00	36.000,00	0,00				36.000,00	36.000,00
COF. NAZ.	Cofinanziamento Regionale Programmi Comunitari	23278	PR FESR 2021-2027 AZIONE 1.2.1 - SMART TOSCANA - DATALAKE E OPENDATA ACQUISTO BENI E SERVIZI SPESE CORRENTI- QUOTA REGIONE	0,00	0,00	16.200,00	0,00				16.200,00	16.200,00
COF. NAZ.	Cofinanziamento Regionale Programmi Comunitari	23281	PR FESR 2021-2027 AZIONE 1.2.1 - SMART TOSCANA - DATALAKE E OPENDATA ACQUISTO BENI E SERVIZI SPESE IN CONTO CAPITALE- QUOTA REGIONE	0,00	0,00	37.800,00	3.465,00				34.335,00	34.335,00
COF. NAZ.	Cofinanziamento Regionale Programmi Comunitari	23287	PR FESR 2021-2027 AZIONE 1.2.1 - SMART TOSCANA - SERVIZI DI COORDINAMENTO - QUOTA REGIONE	0,00	0,00	25.200,00	0,00				25.200,00	25.200,00
COF. NAZ.	Cofinanziamento Regionale Programmi Comunitari	23290	PR FESR 2021-2027 AZIONE 1.2.1 - SMART TOSCANA - TRASFERIMENTI AD ANCI - QUOTA REGIONE	0,00	0,00	21.600,00	0,00				21.600,00	21.600,00
COF. NAZ.	Cofinanziamento Regionale Programmi Comunitari	23293	PR FESR 2021-2027 AZIONE 1.2.1 - SMART TOSCANA - SPESE DI COMUNICAZIONE - QUOTA REGIONE	0,00	0,00	12.600,00	0,00				12.600,00	12.600,00
COF. NAZ.	Cofinanziamento Regionale Programmi Comunitari	34239	POR FESR 2014-2020 - RETE DI PERCORSI CICLOPEDONALI AREA FIORENTINA - AZIONE 4.4.4 SUB B - QUOTA REGIONE	0,00	0,00		0,00			63.111,40	63.111,40	63.111,40
COF. NAZ.	Cofinanziamento Regionale Programmi Comunitari	51788	POR FESR 2014-2020 SOSTEGNO ALLE ATTIVITA' COLLABORATIVE DI RES PER LO SVILUPPO DI NUOVE TECNOLOGIE SOSTENIBILI DI NUOVI PRODOTTI E SERVIZI AZIONE 1.1.4 - QUOTA REGIONE	716,71	716,71		0,00				716,71	716,71

Cap. di entrata	Descr.	Capitolo di spesa correlato	Descr.	Risorse vinc. nel risultato di amministrazione al 1/1/2023	Risorse vincolate applicate al bilancio dell'esercizio 2023	Entrate vincolate accertate nell'esercizio 2023	Impegni exerc. 2023 finanziati da entrate vincolate accertate nell'esercizio o da quote vincolate del risultato di amministrazione	Fondo plur. vinc. al 31/12/2023 finanziato da entrate vincolate accertate nell'esercizio o da quote vincolate del risultato di amministrazione	Cancellazione di residui attivi 'vincolati' o eliminazione del vincolo su quote del risultato di amministrazione (+) e cancellazione di residui passivi finanziati da risorse vincolate (-) (gestione dei residui)	Cancellazione nell'esercizio 2023 di impegni finanziari dal fondo plurimennale vincolato dopo l'approvazione del rendiconto dell'esercizio 2022 non rimpugnati nell'esercizio 2023	Risorse vincolate nel bilancio al 31/12/2023	Risorse vincolate nel risultato di amministrazione al 31/12/2023
				(a)	(b)	(c)	(d)	(e)	(f)	(g)	(b)-(f)+(c)-(e)+(g)	(b)-(a)+(c)-(d)-(e)-(f)-(g)
COF. NAZ.	Cofinanziamento Regionale Programmi Comunitari	51808	POR FESR 2014/2020 INCENTIVI ALL'ACQUISTO DI SERVIZI DI SUPPORTO ALL'INTERNAZIONALIZZAZIONE IN FAVORE DELLE PMI AZIONE 3.4.2 - QUOTA REGIONE	0,24	0,24		0,00				0,24	0,24
COF. NAZ.	Cofinanziamento Regionale Programmi Comunitari	51818	POR FESR 2014/2020 CREAZIONE DI OCCASIONI DI INCONTRO TRA IMPRENDITORI ITALIANI ED ESTERI FINALIZZATI AD ATTRARRE INVESTIMENTI ED A PROMUOVERE ACCORDI COMMERCIALI ED ALTRE INIZIATIVE ATTIVE DI INFORMAZIONE E PROMOZIONE RIVOLTE A POTENZIALI INVESTITORI ESTERI AZIONE 3.4.3 - QUOTA REGIONE	1.535,40	1.535,40		0,00				1.535,40	1.535,40
COF. NAZ.	Cofinanziamento Regionale Programmi Comunitari	51845	POR FESR 2014/2020 INCENTIVI PER L'EFFICIENTAMENTO DEGLI IMMOBILI E DEI PROCESSI PRODUTTIVI DELLE IMPRESE - INTERVENTI DI EFFICIENTAMENTO ENERGETICO NEGLI IMMOBILI SEDE DELLE IMPRESE - AZIONE 4.2.1 A.1 - QUOTA REGIONE	70.565,50	70.565,50	1.587,21	0,00	27.356,65	44.796,06	3.546,60	48.342,66	3.546,60
COF. NAZ.	Cofinanziamento Regionale Programmi Comunitari	51870	POR FESR 2014/2020 INTERVENTI PER LA TUTELA E LA VALORIZZAZIONE E LA MESSA IN RETE DEL PATRIMONIO CULTURALE, MATERIALE E IMMATERIALE, NELLE AREE DI ATTRAZIONE DI RILEVANZA STRATEGICA TALE DA CONSOLIDARE E PROMUOVERE PROCESSI DI SVILUPPO AZIONE 6.7.1 - QUOTA REGIONE	11.413,65	11.413,65	21.899,52	0,00	33.313,17			0,00	0,00
COF. NAZ.	Cofinanziamento Regionale Programmi Comunitari	51897	ASSISTENZA TECNICA AL PROGRAMMA OPERATIVO FESR 2014/2020 - SPESE COMUNICAZIONE - QUOTA REGIONE	0,00	0,00	7.500,00	7.500,00			77,33	77,33	77,33
COF. NAZ.	Cofinanziamento Regionale Programmi Comunitari	51899	ASSISTENZA TECNICA AL PROGRAMMA OPERATIVO FESR 2014/2020 - SPESE PER CONSULENZE - QUOTA REGIONE	3,68	3,68	33.133,71	33.133,71			3,62	7,30	7,30
COF. NAZ.	Cofinanziamento Regionale Programmi Comunitari	51906	ATTIVITA' ASSISTENZA TECNICA - POR CREO FESR ANNI 2014/2020 - TRASFERIMENTO AD ENTI DELLE AMMINISTRAZIONI LOCALI PER SPESE DI PARTE CORRENTE - QUOTA R.T.	785,00	785,00	18.715,00	19.491,59				8,41	8,41

Cap. di entrata	Descr.	Capitolo di spesa correlato	Descr.	Risorse vinc. nel risultato di amministrazione al 1/1/2023	Risorse vincolate applicate al bilancio dell'esercizio 2023	Entrate vincolate accertate nell'esercizio 2023	Impegni exerc. 2023 finanziati da entrate vincolate accertate nell'esercizio o da quote vincolate del risultato di amministrazione	Fondo plur. vinc. al 31/12/2023 finanziato da entrate vincolate accertate nell'esercizio o da quote vincolate del risultato di amministrazione	Cancellazione di residui attivi 'vincolati' o eliminazione del vincolo su quote del risultato di amministrazione (+) e cancellazione di residui passivi finanziati da risorse vincolate (-) (gestione dei residui)	Cancellazione nell'esercizio 2023 di impegni finanziari dal fondo plurimennale vincolato dopo l'approvazione del rendiconto dell'esercizio 2022 non rimpagati nell'esercizio 2023	Risorse vincolate nel bilancio al 31/12/2023	Risorse vincolate nel risultato di amministrazione al 31/12/2023
				(a)	(b)	(c)	(d)	(e)	(f)	(g)	(b)-(a)+(c)-(e)+(g)	(b)-(a)+(c)-(d)-(e)-(f)-(g)
COF. NAZ.	Cofinanziamento Regionale Programmi Comunitari	51915	ASSISTENZA TECNICA AL PROGRAMMA OPERATIVO POR FESR 2014/2020 - ATTIVAZIONE UTENZE - QUOTA REGIONE	35,75	35,75	150,69	66,74				119,70	119,70
COF. NAZ.	Cofinanziamento Regionale Programmi Comunitari	51942	POR CREO 2014-2020. MISURA 3.4.3. ACCESSO BANCHE DATI. QUOTA REGIONALE	56,94	56,94		0,00				56,94	56,94
COF. NAZ.	Cofinanziamento Regionale Programmi Comunitari	51947	POR FESR 2014-2020 AZIONE 3.4.3. CREAZIONE DI OCCASIONI DI INCONTRO TRA IMPRENDITORI ITALIANI ED ESTERI FINALIZZATI AD ATTRARRE INVESTIMENTI. MISSIONI QUOTA REGIONE	799,51	799,51		0,00				799,51	799,51
COF. NAZ.	Cofinanziamento Regionale Programmi Comunitari	51994	POR FESR 2014/2020 - ASSE 4 LINEA 4.6.1B - SOSTEGNO AD INTERVENTI DI MOBILITA' URBANA SOSTENIBILE. AZIONI INTEGRATE PER LA MOBILITA' - QUOTA REGIONE	0,00	0,00	84.750,00	0,00	84.750,00			0,00	0,00
COF. NAZ.	Cofinanziamento Regionale Programmi Comunitari	52518	PROGRAMMA DI SVILUPPO RURALE (FEASR) 2014-2020 - QUOTA REGIONALE DI COFINANZIAMENTO FEASR	9.813.722,57	9.813.722,57	13.786.277,43	14.600.000,00				9.000.000,00	9.000.000,00
COF. NAZ.	Cofinanziamento Regionale Programmi Comunitari	52519	PROGRAMMA DI SVILUPPO RURALE (FEASR) 2014-2020 - QUOTA REGIONALE DI COFINANZIAMENTO FEASR - SPESA CORRENTE	949.601,30	0,00		0,00				0,00	949.601,30
COF. NAZ.	Cofinanziamento Regionale Programmi Comunitari	52574	POR FESR 2014/2020. INCENTIVI PER L'EFFICIENTAMENTO ENERGETICO DEGLI EDIFICI PUBBLICI E STRUTTURE PUBBLICHE ED INTEGRAZIONE CON FONTI RINNOVABILI AZIONE 4.1.1. QUOTA REGIONE.	0,00	0,00	105.799,99	0,00				105.799,99	105.799,99
COF. NAZ.	Cofinanziamento Regionale Programmi Comunitari	52611	POR FESR 2014/2020 4.1.1 URBANO - QUOTA REGIONE	0,00	0,00		0,00			3.874,76	3.874,76	3.874,76
COF. NAZ.	Cofinanziamento Regionale Programmi Comunitari	52615	POR CREO FESR 2014-2020 - ASSE URBANO (PIU) - AZIONE 9.6.6 A3 - FONTE RT	2.804,64	2.804,64		0,00	2.804,64		1.990,42	1.990,42	1.990,42
COF. NAZ.	Cofinanziamento Regionale Programmi Comunitari	52619	POR FESR 2014-2020 ASSE URBANO AZIONE 4.6.1- QUOTA REGIONE	20,11	20,11	70.212,89	38.967,33	31.245,56	20,11	4.548,52	4.548,63	4.548,52
COF. NAZ.	Cofinanziamento Regionale Programmi Comunitari	52723	SPESA RELATIVE AI SERVIZI FINANZIARI PER LA GESTIONE DEI C/C BANCARI PRESSO GLI ORGANISMI INTERMEDI POR FESR 2014-2020. QUOTA REGIONE.	0,00	0,00	15,00	15,00				0,00	0,00

Cap. di entrata	Descr.	Capitolo di spesa correlato	Descr.	Risorse vinc. nel risultato di amministrazione al 1/1/2023	Risorse vincolate applicate al bilancio dell'esercizio 2023	Entrate vincolate accertate nell'esercizio 2023	Impegni exerc. 2023 finanziati da entrate vincolate accertate nell'esercizio o da quote vincolate del risultato di amministrazione	Fondo plur. vinc. al 31/12/2023 finanziato da entrate vincolate accertate nell'esercizio o da quote vincolate del risultato di amministrazione	Cancellazione di residui attivi 'vincolati' o eliminazione del vincolo su quote del risultato di amministrazione (+) e cancellazione di residui passivi finanziati da risorse vincolate (-) (gestione dei residui)	Cancellazione nell'esercizio 2023 di impegni finanziari dal fondo plurimennale vincolato dopo l'approvazione del rendiconto dell'esercizio 2022 non rimpagati nell'esercizio 2023	Risorse vincolate nel bilancio al 31/12/2023	Risorse vincolate nel risultato di amministrazione al 31/12/2023
				(a)	(b)	(c)	(d)	(e)	(f)	(g)	(h) = (b) + (c) - (e) - (g)	(i) = (a) + (c) - (d) - (f) - (g)
COF. NAZ.	Cofinanziamento Regionale Programmi Comunitari	52774	POR FESR 2014/2020 - CREAZIONE DI OCCASIONI DI INCONTRO TRA IMPRENDITORI ITALIANI ED ESTERI FINALIZZATI AD ATTRARRE INVESTIMENTI AZIONE 3.4.3 - QUOTA REGIONE CONTRIBUTO A FONDAZIONE SISTEMA TOSCANA	16,02	16,02		0,00				16,02	16,02
COF. NAZ.	Cofinanziamento Regionale Programmi Comunitari	52799	POR FESR 2014/2020 CONTRIBUTO PER SOLUZIONI TECNOLOGICHE E DIGITALIZZAZIONE - SERVIZI INFORMATICI (GESTIONE, ASSISTENZA E MANUTENZIONE HW E SW) - AZIONE 2.2.1 QUOTA REGIONE	1.290,53	1.290,53		0,00				1.290,53	1.290,53
COF. NAZ.	Cofinanziamento Regionale Programmi Comunitari	52937	POR FESR 2014-2020 - SEZIONE SPECIALE REGIONALE DEL FONDO DI GARANZIA PER LE P.M.I.DI CUI ALLA L. 662/96- AZIONE 3.6.1 A- QUOTA REGIONE	12.250,78	12.250,78	316.444,75	328.695,53				0,00	0,00
COF. NAZ.	Cofinanziamento Regionale Programmi Comunitari	52948	FEAMP 2014/2020 - QUOTA DI COFINANZIAMENTO REGIONALE PER SPESE CORRENTI - ATTUAZIONE DI MISURE REGIONALI DI INTERVENTO PREVISTE DAL PROGRAMMA NAZIONALE	36.347,15	36.347,15	510.041,08	546.388,23				0,00	0,00
COF. NAZ.	Cofinanziamento Regionale Programmi Comunitari	52970	SPESE DI GESTIONE DELLE ATTIVITA' CONTINUATIVE DI SVILUPPO TOSCANA, PREVISTE NEL PIANO ANNUALE DELLE ATTIVITA' RELATIVE ALL'ASSISTENZA TECNICA AL PROGRAMMA OPERATIVO FESR 2014-2020 (QUOTA REGIONALE)	31.850,65	31.850,65	594.972,60	626.823,25				0,00	0,00
COF. NAZ.	Cofinanziamento Regionale Programmi Comunitari	52984	POR FESR 2014-2020 - AZIONE 3.1.1.A.3 AIUTI FINALIZZATI AL CONTENIMENTO E AL CONTRASTO DELL'EMERGENZA EPIDEMIOLOGICA COVID 19 - INTERVENTI IN C-CAPITALE - QUOTA REGIONE	116.379,58	116.379,58		0,00			403.031,20	519.410,78	519.410,78
COF. NAZ.	Cofinanziamento Regionale Programmi Comunitari	53003	POR FESR 2014-2020 ATTIVITA' DI SUPPORTO PER LE STRATEGIE TERRITORIALI DELLE AREE INTERNE. TRASFERIMENTO AD ENTI DI DIRITTO PRIVATO PER SPESE DI PARTE CORRENTE - QUOTA REGIONE	0,00	0,00	5.445,00	5.445,00				0,00	0,00

Cap. di entrata	Descr.	Capitolo di spesa correlato	Descr.	Risorse vinc. nel risultato di amministrazione al 1/1/2023	Risorse vincolate applicate al bilancio dell'esercizio 2023	Entrate vincolate accertate nell'esercizio 2023	Impegni exerc. 2023 finanziati da entrate vincolate accertate nell'esercizio o da quote vincolate del risultato di amministrazione	Fondo plur. vinc. al 31/12/2023 finanziato da entrate vincolate accertate nell'esercizio o da quote vincolate del risultato di amministrazione	Cancellazione di residui attivi "vincolati" o eliminazione del vincolo su quote del risultato di amministrazione (+) e cancellazione di residui passivi finanziati da risorse vincolate (-) (gestione dei residui)	Cancellazione nell'esercizio 2023 di impegni finanziari dal fondo plurimennale vincolato dopo l'approvazione del rendiconto dell'esercizio 2022 non rimpugnati nell'esercizio 2023	Risorse vincolate nel bilancio al 31/12/2023	Risorse vincolate nel risultato di amministrazione al 31/12/2023
				(a)	(b)	(c)	(d)	(e)	(f)	(g)	(b)-(a)+(c)-(e)+(g)	(b)-(a)+(c)-(d)-(e)-(f)-(g)
COF. NAZ.	Cofinanziamento Regionale Programmi Comunitari	53240	POR FESR 2014-2020 SOSTEGNO ALLE ATTIVITA' COLLABORATIVE DI R&S PER LO SVILUPPO DI NUOVE TECNOLOGIE SOSTENIBILI, DI NUOVI PRODOTTI E SERVIZI AZIONE 1.1.4 B - QUOTA REGIONE	3.507,23	3.507,23		0,00		-529,26		3.507,23	4.036,49
COF. NAZ.	Cofinanziamento Regionale Programmi Comunitari	53378	POR FESR 2014/2020 - LINEA DI AZIONE 4.1.1 - QUOTA REGIONE - ACCORDO DI PROGRAMMA - INTERVENTI DI EFFICIENTAMENTO ENERGETICO DELLA CASA CIRCONDARIALE SOLLICCIANO E DELLA CASA CIRCONDARIALE "MARIO GOZZINI" DI FIRENZE	0,00	0,00	266.288,01	83.427,99	182.860,02			0,00	0,00
COF. NAZ.	Cofinanziamento Regionale Programmi Comunitari	53404	PR FESR 2021/2027 - ASSISTENZA TECNICA - SPESE PER CONSULENZE - QUOTA REGIONE	0,00	0,00	505.110,78	52.040,50	136,72			452.933,56	452.933,56
COF. NAZ.	Cofinanziamento Regionale Programmi Comunitari	53410	PR FESR 2021-2027 - AZIONE 1.1.2 - ATTRAZIONE INVESTIMENTI - ACCORDI DI LOCALIZZAZIONE-QUOTA REGIONE	0,00	0,00	312.418,80	0,00				312.418,80	312.418,80
COF. NAZ.	Cofinanziamento Regionale Programmi Comunitari	53413	PR FESR 2021-2027 - AZIONE 1.1.3 SERVIZI INNOVATIVI PER LE IMPRESE (ACQUISIZIONE DI SERVIZI DA FORNITORI QUALIFICATI) E MICROINNOVAZIONE - QUOTA REGIONE	0,00	0,00	3.028.840,20	0,00	3.028.840,20			0,00	0,00
COF. NAZ.	Cofinanziamento Regionale Programmi Comunitari	53416	PR FESR 2021-2027 - AZIONE 1.1.4 SOSTEGNO AGLI INVESTIMENTI IN RICERCA, SVILUPPO E INNOVAZIONE (SOVVENZIONI) - QUOTA REGIONE	0,00	0,00	6.223.644,79	0,00				6.223.644,79	6.223.644,79
COF. NAZ.	Cofinanziamento Regionale Programmi Comunitari	53419	PR FESR 2021-2027 - AZIONE 1.1.4 SOSTEGNO AGLI INVESTIMENTI IN RICERCA, SVILUPPO E INNOVAZIONE (SF) - QUOTA REGIONE	0,00	0,00	3.286.084,45	0,00				3.286.084,45	3.286.084,45
COF. NAZ.	Cofinanziamento Regionale Programmi Comunitari	53422	PR FESR 2021-2027 - AZIONE 1.1.4 SOSTEGNO AGLI INVESTIMENTI IN RICERCA, SVILUPPO E INNOVAZIONE (SOVVENZIONI) - ACCORDI NAZIONALI GESTITI TRAMITE MISE - QUOTA REGIONE	0,00	0,00	448.102,43	0,00				448.102,43	448.102,43
COF. NAZ.	Cofinanziamento Regionale Programmi Comunitari	53425	PR FESR 2021-2027 - AZIONE 1.1.5 SOSTEGNO PER LA CREAZIONE ED IL CONSOLIDAMENTO DI START-UP INNOVATIVE (SOVVENZIONI) - QUOTA REGIONE	0,00	0,00	118.249,29	0,00				118.249,29	118.249,29

Cap. di entrata	Descr.	Capitolo di spesa correlato	Descr.	Risorse vinc. nel risultato di amministrazione al 1/1/2023	Risorse vincolate applicate al bilancio dell'esercizio 2023	Entrate vincolate accertate nell'esercizio 2023	Impegni exerc. 2023 finanziati da entrate vincolate accertate nell'esercizio o da quote vincolate del risultato di amministrazione	Fondo plur. vinc. al 31/12/2023 finanziato da entrate vincolate accertate nell'esercizio o da quote vincolate del risultato di amministrazione	Cancellazione di residui attivi "vincolati" o eliminazione del vincolo su quote del risultato di amministrazione (+) e cancellazione di residui passivi finanziati da risorse vincolate (-) (gestione dei residui)	Cancellazione nell'esercizio 2023 di impegni finanziari dal fondo plurimennale vincolato dopo l'approvazione del rendiconto dell'esercizio 2022 non rimpugnati nell'esercizio 2023	Risorse vincolate nel bilancio al 31/12/2023	Risorse vincolate nel risultato di amministrazione al 31/12/2023
				(a)	(b)	(c)	(d)	(e)	(f)	(g)	(b)-(a)+(c)-(d)-(e)+(g)	(b)-(a)+(c)-(d)-(e)+(g)
COF. NAZ.	Cofinanziamento Regionale Programmi Comunitari	53428	PR FESR 2021-2027 - AZIONE 1.1.5 SOSTEGNO PER LA CREAZIONE ED IL CONSOLIDAMENTO DI START-UP INNOVATIVE (SF) - QUOTA REGIONE	0,00	0,00	827.745,03	0,00				827.745,03	827.745,03
COF. NAZ.	Cofinanziamento Regionale Programmi Comunitari	53431	PR FESR 2021-2027 - AZIONE 1.1.6 RIORGANIZZAZIONE E STRUTTURAZIONE DEL SISTEMA REGIONALE DI TRASFERIMENTO TECNOLOGICO. AZIONI DI SISTEMA - QUOTA REGIONE	0,00	0,00	156.209,40	0,00				156.209,40	156.209,40
COF. NAZ.	Cofinanziamento Regionale Programmi Comunitari	53434	PR FESR 2021-2027 - AZIONE 1.3.1 SOSTEGNO ALL'INTERNAZIONALIZZAZIONE DEL SISTEMA PRODUTTIVO - QUOTA REGIONE	0,00	0,00	2.074.547,82	0,00	2.074.547,82			0,00	0,00
COF. NAZ.	Cofinanziamento Regionale Programmi Comunitari	53437	PR FESR 2021-2027 - AZIONE 1.3.2 SOSTEGNO AGLI INVESTIMENTI PRODUTTIVI (SOVVENZIONI) SPESE DI INVESTIMENTO - QUOTA REGIONE	0,00	0,00	83.247,45	0,00				83.247,45	83.247,45
COF. NAZ.	Cofinanziamento Regionale Programmi Comunitari	53440	PR FESR 2021-2027 - AZIONE 1.3.2 SOSTEGNO AGLI INVESTIMENTI PRODUTTIVI (SOVVENZIONI) SPESE CORRENTI - QUOTA REGIONE	0,00	0,00	3.402.192,11	0,00				3.402.192,11	3.402.192,11
COF. NAZ.	Cofinanziamento Regionale Programmi Comunitari	53443	PR FESR 2021-2027 - AZIONE 1.3.2 SOSTEGNO AGLI INVESTIMENTI PRODUTTIVI (SF) - QUOTA REGIONE	0,00	0,00	829.736,16	0,00				829.736,16	829.736,16
COF. NAZ.	Cofinanziamento Regionale Programmi Comunitari	53446	PR FESR 2021-2027 - AZIONE 1.3.2 SOSTEGNO AGLI INVESTIMENTI PRODUTTIVI (SF) GESTITI TRAMITE MISE - QUOTA REGIONE	0,00	0,00	1.161.630,63	1.161.630,63				0,00	0,00
COF. NAZ.	Cofinanziamento Regionale Programmi Comunitari	53449	PR FESR 2021-2027 - AZIONE 1.3.3 - SOSTEGNI AD INTERVENTI PER ATTRAZIONE INVESTIMENTI - CONSULENZA - QUOTA REGIONE	0,00	0,00	22.554,40	9.704,34				12.650,06	12.650,06
COF. NAZ.	Cofinanziamento Regionale Programmi Comunitari	53452	PR FESR 2021-2027 - AZIONE 1.3.3 - SOSTEGNI AD INTERVENTI PER ATTRAZIONE INVESTIMENTI - EVENTI-QUOTA REGIONE	0,00	0,00	29.554,40	12.025,18				17.529,22	17.529,22
COF. NAZ.	Cofinanziamento Regionale Programmi Comunitari	53455	PR FESR 2021-2027 - AZIONE 1.3.3 - SOSTEGNI AD INTERVENTI PER ATTRAZIONE INVESTIMENTI - BANCHE DATI-QUOTA REGIONE	0,00	0,00	8.032,17	0,00				8.032,17	8.032,17

Cap. di entrata	Descr.	Capitolo di spesa correlato	Descr.	Risorse vinc. nel risultato di amministrazione al 1/1/2023	Risorse vincolate applicate al bilancio dell'esercizio 2023	Entrate vincolate accertate nell'esercizio 2023	Impegni exerc. 2023 finanziati da entrate vincolate accertate nell'esercizio o da quote vincolate del risultato di amministrazione	Fondo plur. vinc. al 31/12/2023 finanziato da entrate vincolate accertate nell'esercizio o da quote vincolate del risultato di amministrazione	Cancellazione di residui attivi 'vincolati' o eliminazione del vincolo su quote del risultato di amministrazione (+) e cancellazione di residui passivi finanziati da risorse vincolate (-) (gestione dei residui)	Cancellazione nell'esercizio 2023 di impegni finanziari dal fondo plurimennale vincolato dopo l'approvazione del rendiconto dell'esercizio 2022 non rimpagati nell'esercizio 2023	Risorse vincolate nel bilancio al 31/12/2023	Risorse vincolate nel risultato di amministrazione al 31/12/2023
				(a)	(b)	(c)	(d)	(e)	(f)	(g)	(b)-(a)+(c)-(e)+(g)	(b)-(a)+(c)-(d)-(e)-(f)-(g)
COF. NAZ.	Cofinanziamento Regionale Programmi Comunitari	53458	PR FESR 2021-2027 - AZIONE 1.3.3 - SOSTEGNI AD INTERVENTI PER ATTRAZIONE INVESTIMENTI - MISSIONI - QUOTA REGIONE	0,00	0,00	3.512,06	1.576,12				1.935,94	1.935,94
COF. NAZ.	Cofinanziamento Regionale Programmi Comunitari	53461	PR FESR 2021-2027 - AZIONE 1.3.3 - SOSTEGNI AD INTERVENTI PER ATTRAZIONE INVESTIMENTI - COMUNICAZIONE - QUOTA REGIONE	0,00	0,00	46.800,00	41.760,00	5.040,00			0,00	0,00
COF. NAZ.	Cofinanziamento Regionale Programmi Comunitari	53464	PR FESR 2021-2027 - AZIONE 1.3.3 - SOSTEGNI AD INTERVENTI PER ATTRAZIONE INVESTIMENTI - TRASFERIMENTI EELL - QUOTA REGIONE	0,00	0,00	14.714,68	0,00				14.714,68	14.714,68
COF. NAZ.	Cofinanziamento Regionale Programmi Comunitari	53467	PR FESR 2021-2027 - AZIONE 1.3.4 PROMOZIONE TURISTICA - QUOTA REGIONE	0,00	0,00	414.909,60	0,00	414.909,60			0,00	0,00
COF. NAZ.	Cofinanziamento Regionale Programmi Comunitari	53470	PR FESR 2021-2027 AZIONE 1.3.5 SOSTEGNO ALLE IMPRESE CULTURALI - QUOTA REGIONE	0,00	0,00	374.902,74	0,00				374.902,74	374.902,74
COF. NAZ.	Cofinanziamento Regionale Programmi Comunitari	53473	PR FESR 2021 - 2027 - AZIONE 2.1.1 - EFFICIENTAMENTO ENERGETICO DEGLI EDIFICI PUBBLICI - QUOTA REGIONE	0,00	0,00	2.956.231,08	0,00				2.956.231,08	2.956.231,08
COF. NAZ.	Cofinanziamento Regionale Programmi Comunitari	53476	PR FESR 2021-2027 - AZIONE 2.1.2 - EFFICIENTAMENTO ENERGETICO NELLE RSA QUOTA REGIONE	0,00	0,00	242.306,82	0,00				242.306,82	242.306,82
COF. NAZ.	Cofinanziamento Regionale Programmi Comunitari	53479	PR FESR 2021-2027 - AZIONE 2.1.3 - EFFICIENTAMENTO ENERGETICO DELLE IMPRESE - QUOTA REGIONE	0,00	0,00	456.400,80	0,00				456.400,80	456.400,80
COF. NAZ.	Cofinanziamento Regionale Programmi Comunitari	53483	PR FESR 2021-2027 - AZIONE 2.2.1 - PRODUZIONE ENERGIA DA FONTI RINNOVABILI DEL SETTORE PUBBLICO - QUOTA REGIONE	0,00	0,00	2.956.231,08	0,00				2.956.231,08	2.956.231,08
COF. NAZ.	Cofinanziamento Regionale Programmi Comunitari	53484	PIANO STRATEGICO DELLA PAC. PROGRAMMA DI SVILUPPO RURALE DELLA TOSCANA 2023-27 - QUOTA REGIONALE DI COFINANZIAMENTO.	0,00	0,00	39.829.762,30	6.320.787,00				33.508.975,30	33.508.975,30
COF. NAZ.	Cofinanziamento Regionale Programmi Comunitari	53487	PR FESR 2021 - 2027 - AZIONE 2.2.2 - PRODUZIONE ENERGIA DA FONTI RINNOVABILI NELLE R.S.A. - QUOTA REGIONE	0,00	0,00	242.307,36	0,00				242.307,36	242.307,36
COF. NAZ.	Cofinanziamento Regionale Programmi Comunitari	53490	PR FESR 2021-2027 - AZIONE 2.2.3 - PRODUZIONE ENERGIA DA FONTI RINNOVABILI DELLE IMPRESE - QUOTA REGIONE	0,00	0,00	456.400,62	0,00				456.400,62	456.400,62

Cap. di entrata	Descr.	Capitolo di spesa correlato	Descr.	Risorse vinc. nel risultato di amministrazione al 1/1/2023	Risorse vincolate applicate al bilancio dell'esercizio 2023	Entrate vincolate accertate nell'esercizio 2023	Impegni exerc. 2023 finanziati da entrate vincolate accertate nell'esercizio o da quote vincolate del risultato di amministrazione	Fondo plur. vinc. al 31/12/2023 finanziato da entrate vincolate accertate nell'esercizio o da quote vincolate del risultato di amministrazione	Cancellazione di residui attivi "vincolati" o eliminazione del vincolo su quote del risultato di amministrazione (+) e cancellazione di residui passivi finanziati da risorse vincolate (-) (gestione dei residui)	Cancellazione nell'esercizio 2023 di impegni finanziari dal fondo plurimennale vincolato dopo l'approvazione del rendiconto dell'esercizio 2022 non rimpugnati nell'esercizio 2023	Risorse vincolate nel bilancio al 31/12/2023	Risorse vincolate nel risultato di amministrazione al 31/12/2023
				(a)	(b)	(c)	(d)	(e)	(f)	(g)	(h) = (b) + (c) - (d) - (e) + (g)	(i) = (a) + (c) - (d) - (e)
COF. NAZ.	Cofinanziamento Regionale Programmi Comunitari	53493	PR FESR 2021-2027 - AZIONE 2.2.4 - COMUNITA' ENERGETICHE - QUOTA REGIONE	0,00	0,00	829.819,08	0,00				829.819,08	829.819,08
COF. NAZ.	Cofinanziamento Regionale Programmi Comunitari	53496	PR FESR 2021-2027 - AZIONE 2.4.1 - CONTRIBUTI PER INTERVENTI DI PREVENZIONE SISMICA SU EDIFICI PUBBLICI QUOTA REGIONE	0,00	0,00	2.789.511,05	0,00				2.789.511,05	2.789.511,05
COF. NAZ.	Cofinanziamento Regionale Programmi Comunitari	53499	PR FESR 2021-2027 - AZIONE 2.4.1 - CONTRIBUTI PER ATTIVITA' DI STUDIO, INDAGINE E MONITORAGGIO SUL RISCHIO SISMICO - QUOTA REGIONE	0,00	0,00	185.971,00	0,00				185.971,00	185.971,00
COF. NAZ.	Cofinanziamento Regionale Programmi Comunitari	53502	PR FESR 2021-2027 - AZIONE 2.4.1 - REALIZZAZIONE BANCHE DATI E SISTEMA INFORMATIVO TERRITORIALE PER LA SISMICA QUOTA REGIONE	0,00	0,00	123.978,27	0,00	123.899,28			78,99	78,99
COF. NAZ.	Cofinanziamento Regionale Programmi Comunitari	53505	PR FESR 2021-2027 - AZIONE 2.4.2 - CONTRIBUTI PER INTERVENTI DI PREVENZIONE SISMICA SU RSA - QUOTA REGIONE	0,00	0,00	724.032,90	0,00				724.032,90	724.032,90
COF. NAZ.	Cofinanziamento Regionale Programmi Comunitari	53508	PR FESR 2021-2027 - AZIONE 2.4.3.4 - INTERVENTI DI PROTEZIONE CONTRO IL RISCHIO IDROGEOLOGICO DA FRANE - QUOTA REGIONE	0,00	0,00	249.935,52	0,00				249.935,52	249.935,52
COF. NAZ.	Cofinanziamento Regionale Programmi Comunitari	53511	PR FESR 2021-2027 - AZIONE 2.6.1 - INTERVENTI IN MATERIA DI ECONOMIA CIRCOLARE (RIDUZIONE RESIDUI E RIFIUTI, RICICLO E RECUPERO RIFIUTI) - QUOTA REGIONE	0,00	0,00	2.074.548,06	0,00				2.074.548,06	2.074.548,06
COF. NAZ.	Cofinanziamento Regionale Programmi Comunitari	53514	PR FESR 2021-2027 - AZIONE 2.7.1 - INFRASTRUTTURE VERDI - QUOTA REGIONE	0,00	0,00	414.909,54	0,00				414.909,54	414.909,54
COF. NAZ.	Cofinanziamento Regionale Programmi Comunitari	53517	PR FESR 2021-2027 - AZIONE 2.7.2 - INTERVENTI PER LA TUTELA DELLA NATURA E DELLA BIODIVERSITA' - SPESE DI INVESTIMENTO - QUOTA REGIONE	0,00	0,00	624.837,60	0,00				624.837,60	624.837,60
COF. NAZ.	Cofinanziamento Regionale Programmi Comunitari	53526	PR FESR 2021-2027 - AZIONE 2.8.3 "RINNOVO PARCO AUTOBUS E ROTABILI" QUOTA REGIONE	0,00	0,00	309.945,60	0,00				309.945,60	309.945,60
COF. NAZ.	Cofinanziamento Regionale Programmi Comunitari	53530	PR FESR 2021/27 5.1.1 - PROGETTI INTEGRATI PER UNO SVILUPPO URBANO INCLUSIVO E SOSTENIBILE - QUOTA REGIONE	0,00	0,00	2.499.350,40	0,00				2.499.350,40	2.499.350,40

Cap. di entrata	Descr.	Capitolo di spesa correlato	Descr.	Risorse vinc. nel risultato di amministrazione al 1/1/2023	Risorse vincolate applicate al bilancio dell'esercizio 2023	Entrate vincolate accertate nell'esercizio 2023	Impegni exerc. 2023 finanziati da entrate vincolate accertate nell'esercizio o da quote vincolate del risultato di amministrazione	Fondo plur. vinc. al 31/12/2023 finanziato da entrate vincolate accertate nell'esercizio o da quote vincolate del risultato di amministrazione	Cancellazione di residui attivi 'vincolati' o eliminazione del vincolo su quote del risultato di amministrazione (+) e cancellazione di residui passivi finanziati da risorse vincolate (-) (gestione dei residui)	Cancellazione nell'esercizio 2023 di impegni finanziari dal fondo plurimennale vincolato dopo l'approvazione del rendiconto dell'esercizio 2022 non reimputati nell'esercizio 2023	Risorse vincolate nel bilancio al 31/12/2023	Risorse vincolate nel risultato di amministrazione al 31/12/2023
				(a)	(b)	(c)	(d)	(e)	(f)	(g)	(b)-(a)+(c)-(d)-(e)+(g)	(b)-(a)+(c)-(d)-(e)-(f)+(g)
COF. NAZ.	Cofinanziamento Regionale Programmi Comunitari	53533	PR FESR 2021-2027 - AZIONE 5.2.1.1 RECUPERO E VALORIZZAZIONE DEL PATRIMONIO CULTURALE E DEI LUOGHI DELLA CULTURA - QUOTA REGIONE	0,00	0,00	249.935,04	0,00				249.935,04	249.935,04
COF. NAZ.	Cofinanziamento Regionale Programmi Comunitari	53536	PR FESR 2021/27 5.2.1.2 -RIQUALIFICAZIONE E RIGENERAZIONE DEI SISTEMI INSEDIATIVI-QUOTA REGIONE	0,00	0,00	124.967,70	0,00				124.967,70	124.967,70
COF. NAZ.	Cofinanziamento Regionale Programmi Comunitari	53539	PR FESR 2021-2027 - AZIONE 5.2.1.3 MICRO-INFRASTRUTTURAZIONE PER POTENZIARE L'ATTRATTIVITA' DI ATTIVITA' PRODUTTIVE QUOTA REGIONE	0,00	0,00	233.077,50	0,00				233.077,50	233.077,50
COF. NAZ.	Cofinanziamento Regionale Programmi Comunitari	53545	PR FESR 2021-2027 AZIONE 5.2.1.5 - INIZIATIVE DI SVILUPPO TERRITORIALE, COMPRESA L'ELABORAZIONE DI STRATEGIE TERRITORIALI-QUOTA REGIONE	0,00	0,00	90.928,80	0,00				90.928,80	90.928,80
COF. NAZ.	Cofinanziamento Regionale Programmi Comunitari	53549	PR FESR 2021/2027 - ASSISTENZA TECNICA - SPESE COMUNICAZIONE - QUOTA REGIONE	0,00	0,00	223.123,68	26.700,00				196.423,68	196.423,68
COF. NAZ.	Cofinanziamento Regionale Programmi Comunitari	53552	PR FESR 2021/2027 ASSISTENZA TECNICA - TRASFERIMENTO AD ENTI DELLE AMMINISTRAZIONI LOCALI PER SPESE DI PARTE CORRENTE - QUOTA REGIONE	0,00	0,00	29.700,00	2.955,89				26.744,11	26.744,11
COF. NAZ.	Cofinanziamento Regionale Programmi Comunitari	53555	PR FESR 2021/2027 - ASSISTENZA TECNICA - SPESE DI GESTIONE DELLE ATTIVITA' CONTINGENTI DI SVILUPPO TOSCANO, PREVISTE NEL PIANO ANNUALE DELLE ATTIVITA' (QUOTA REGIONE)	0,00	0,00	1.892.152,80	618.060,90	715.707,54			558.384,36	558.384,36
COF. NAZ.	Cofinanziamento Regionale Programmi Comunitari	53585	PR FESR 2021/2027 - ASSISTENZA TECNICA - SPESE PER MISSIONI - QUOTA REGIONE	0,00	0,00	1.800,00	295,04				1.504,96	1.504,96
COF. NAZ.	Cofinanziamento Regionale Programmi Comunitari	53592	PR FESR 2021-2027 AZIONE 2.4.3.1 - INVESTIMENTI IN SISTEMI NUOVI O AGGIORNATI DI MONITORAGGIO, ALLARME E REAZIONE IN CASO DI CATASTROFI NATURALI-QUOTA REGIONE	0,00	0,00	62.483,73	0,00				62.483,73	62.483,73
COF. NAZ.	Cofinanziamento Regionale Programmi Comunitari	53596	PR FESR 2021-2027 AZIONE 2.4.3.3 - INTERVENTI IN INFRASTRUTTURE VERDI PER L'ADATTAMENTO AI CAMBIAMENTI CLIMATICI E DI MITIGAZIONE DEL RISCHIO IDRAULICO.QUOTA REGIONE	0,00	0,00	374.902,40	0,00				374.902,40	374.902,40

Cap. di entrata	Descr.	Capitolo di spesa correlato	Descr.	Risorse vinc. nel risultato di amministrazione al 1/1/2023	Risorse vincolate applicate al bilancio dell'esercizio 2023	Entrate vincolate accertate nell'esercizio 2023	Impegni exerc. 2023 finanziati da entrate vincolate accertate nell'esercizio o da quote vincolate del risultato di amministrazione	Fondo plur. vinc. al 31/12/2023 finanziato da entrate vincolate accertate nell'esercizio o da quote vincolate del risultato di amministrazione	Cancellazione di residui attivi 'vincolati' o eliminazione del vincolo su quote del risultato di amministrazione (+) e cancellazione di residui passivi finanziati da risorse vincolate (-) (gestione dei residui)	Cancellazione nell'esercizio 2023 di impegni finanziari dal fondo plurimennale vincolato dopo l'approvazione del rendiconto dell'esercizio 2022 non rimpugnati nell'esercizio 2023	Risorse vincolate nel bilancio al 31/12/2023	Risorse vincolate nel risultato di amministrazione al 31/12/2023
				(a)	(b)	(c)	(d)	(e)	(f)	(g)	(b)-(a)+(c)-(e)+(g)	(b)-(a)+(c)-(d)-(e)-(f)+(g)
COF. NAZ.	Cofinanziamento Regionale Programmi Comunitari	53598	PR FESR 2021-2027- AZIONE 2.4.3.2 INTERVENTI PER IL RECUPERO, IL RIEQUILIBRIO E LA TUTELA DELLA FASCIA COSTIERA- QUOTA REGIONE	0,00	0,00	249.934,93	0,00				249.934,93	249.934,93
COF. NAZ.	Cofinanziamento Regionale Programmi Comunitari	53640	PR FESR 2021-2027 - ASSISTENZA TECNICA- SPESE PER ALTRI SERVIZI- QUOTA REGIONE	0,00	0,00	8.820,00	645,39				8.174,61	8.174,61
COF. NAZ.	Cofinanziamento Regionale Programmi Comunitari	53644	PR FESR 2021-2027- ATTIVITA' DI SUPPORTO PER LE STRATEGIE TERRITORIALI DELLE AREE INTERNE- TRASFERIMENTO AD ENTI DI DIRITTO PRIVATO PER SPESE DI PARTE CORRENTE - QUOTA REGIONE	0,00	0,00	5.400,00	5.400,00				0,00	0,00
COF. NAZ.	Cofinanziamento Regionale Programmi Comunitari	53647	FEAMPA 2021/2027 - QUOTA DI COFINANZIAMENTO REGIONALE PER LE SPESE DI NATURA CORRENTE - ATTIVITA' PREPARATORIE GAL PESCA	0,00	0,00	11.922,00	0,00				11.922,00	11.922,00
COF. NAZ.	Cofinanziamento Regionale Programmi Comunitari	53743	RISORSE PROVENIENTI DA AZIONI DEL POR FESR 2014-2020 E RIDESTINATE AD INTERVENTI AGEVOLATIVI IN FAVORE DI IMPRESE. QUOTA REGIONE	0,00	0,00	117.833,15	0,00				117.833,15	117.833,15
COF. NAZ.	Cofinanziamento Regionale Programmi Comunitari	53746	Risorse provenienti da Azioni del POR FESR 2014-2020 e ridestinate ad interventi agevolativi in favore di imprese. Quota REGIONE	259.394,50	259.394,50		0,00			181.129,47	440.523,97	440.523,97
COF. NAZ.	Cofinanziamento Regionale Programmi Comunitari	55083	FEAMP 2014/2020 MISURE DI ASSISTENZA TECNICA - QUOTA DI COFINANZIAMENTO REGIONALE PER SPESE DI NATURA CORRENTE - TRASFERIMENTI	0,00	0,00	9.156,17	9.156,17				0,00	0,00
COF. NAZ.	Cofinanziamento Regionale Programmi Comunitari	55088	FEAMP 2014/2020 - QUOTA DI COFINANZIAMENTO REGIONALE PER SPESE DI INVESTIMENTO - ATTUAZIONE DI MISURE REGIONALI DI INTERVENTO PREVISTE DAL PROGRAMMA NAZIONALE	0,00	0,00	22.543,59	22.543,50		0,09		0,09	0,00
COF. NAZ.	Cofinanziamento Regionale Programmi Comunitari	55097	FEAMP 2014/2020 - QUOTA DI COFINANZIAMENTO REGIONALE PER SPESE CORRENTI - SPESE DI GESTIONE E ANIMAZIONE FLAG	0,00	0,00	6.493,54	6.493,54				0,00	0,00
COF. NAZ.	Cofinanziamento Regionale Programmi Comunitari	61110	POR FSE 2014/2020 - ASSE A OCCUPAZIONE - QUOTA RT - SETTORE PROGRAMMAZIONE FORMAZIONE STRATEGICA - ATTIVITA' PERCORSI E SERVIZI INTEGRATI PER LA CREAZIONE DI IMPRESA E DI LAVORO AUTONOMO A112A - TRASFERIMENTI IMPRESE	1.536,62	1.536,62		0,00				1.536,62	1.536,62

Cap. di entrata	Descr.	Capitolo di spesa correlato	Descr.	Risorse vinc. nel risultato di amministrazione al 1/1/2023	Risorse vincolate applicate al bilancio dell'esercizio 2023	Entrate vincolate accertate nell'esercizio 2023	Impegni exerc. 2023 finanziati da entrate vincolate accertate nell'esercizio o da quote vincolate del risultato di amministrazione	Fondo plur. vinc. al 31/12/2023 finanziato da entrate vincolate accertate nell'esercizio o da quote vincolate del risultato di amministrazione	Cancellazione di residui attivi 'vincolati' o eliminazione del vincolo su quote del risultato di amministrazione (+) e cancellazione di residui passivi finanziati da risorse vincolate (-) (gestione dei residui)	Cancellazione nell'esercizio 2023 di impegni finanziari dal fondo pluriennale vincolato dopo l'approvazione del rendiconto dell'esercizio 2022 non rimpagati nell'esercizio 2023	Risorse vincolate nel bilancio al 31/12/2023	Risorse vincolate nel risultato di amministrazione al 31/12/2023
				(a)	(b)	(c)	(d)	(e)	(f)	(g)	(b)-(a)+(c)-(e)+(g)	(b)-(a)+(c)-(d)-(e)-(f)-(g)
COF. NAZ.	Cofinanziamento Regionale Programmi Comunitari	61111	POR FSE 2014/2020 - TRASFERIMENTI A PERSONE FISICHE - ASSE C ISTRUZIONE E FORMAZIONE - QUOTA REGIONE - SETTORE DSUR	2.407,56	2.407,56	6.315,09	0,00		6.203,84	2.011,25	10.733,90	4.530,06
COF. NAZ.	Cofinanziamento Regionale Programmi Comunitari	61762	POR FSE 2014/2020. ANTICIPAZIONE REGIONALE BORSE PEGASO - DOTTORATI DI RICERCA	70.292,75	70.292,75		0,00				70.292,75	70.292,75
COF. NAZ.	Cofinanziamento Regionale Programmi Comunitari	61766	POR FSE 2014/2020 - ANTICIPAZIONE RISORSE REGIONALI - TIROCINI	243.050,00	243.050,00		0,00		-3.600,00		243.050,00	246.650,00
COF. NAZ.	Cofinanziamento Regionale Programmi Comunitari	61767	POR FSE 2014/2020 - ANTICIPAZIONE RISORSE REGIONALI - CONTRIBUTI AI PROFESSIONISTI PER LE INDENNITA' CORRISPONTE AI PRATICANTI PER LO SVOLGIMENTO DEI TIROCINI	8.100,00	8.100,00		0,00		-12.600,00		8.100,00	20.700,00
COF. NAZ.	Cofinanziamento Regionale Programmi Comunitari	61768	POR FSE 2014/2020 - ANTICIPAZIONE RISORSE REGIONALI - TIROCINI - TRASFERIMENTI AD AMMINISTRAZIONI PUBBLICHE	54.900,00	54.900,00		0,00				54.900,00	54.900,00
COF. NAZ.	Cofinanziamento Regionale Programmi Comunitari	61773	POR FSE 2014/2020 - ANTICIPAZIONE RISORSE REGIONALI - CONTRIBUTI PER LE INDENNITA' CORRISPONTE AI PRATICANTI PER LO SVOLGIMENTO DEI TIROCINI PRESSO PP.AA.	3.300,00	3.300,00		0,00				3.300,00	3.300,00
COF. NAZ.	Cofinanziamento Regionale Programmi Comunitari	61804	POR FSE 2014/2020 - ANTICIPAZIONE RISORSE REGIONALI - TIROCINI	123.950,00	123.950,00		0,00		-900,00		123.950,00	124.850,00
COF. NAZ.	Cofinanziamento Regionale Programmi Comunitari	61805	POR FSE 2014/2020 - ANTICIPAZIONE RISORSE REGIONALI - TIROCINI - TRASFERIMENTO AD AMMINISTRAZIONI PUBBLICHE	19.000,00	19.000,00		0,00				19.000,00	19.000,00
COF. NAZ.	Cofinanziamento Regionale Programmi Comunitari	61840	POR FSE 2014/2020 - ASSE B INCLUSIONE SOCIALE E LOTTA ALLA POVERTA' - TRASFERIMENTI CORRENTI A IMPRESE - QUOTA REGIONE - SETTORE LAVORO	0,00	0,00	14,72	0,00			554,99	569,71	569,71
COF. NAZ.	Cofinanziamento Regionale Programmi Comunitari	61843	POR FSE 2014/2020 - TRASFERIMENTI A APP - ASSE A OCCUPAZIONE - TRASFERIMENTI CORRENTI A AMMINISTRAZIONI LOCALI - QUOTA REGIONE - SETTORE DSUR	0,00	0,00	3.345,55	0,00		-59.511,06	22.145,06	25.490,61	85.001,67
COF. NAZ.	Cofinanziamento Regionale Programmi Comunitari	61855	POR FSE 2014/2020 - ASSE A OCCUPAZIONE - QUOTA REGIONE - SETTORE PROGRAMMAZIONE FORMAZIONE STRATEGICA - ATTIVITA' PERCORSI ITS	36.679,18	36.679,18	311.925,10	219.210,43	2.588,28	-14.279,91	56.500,67	183.306,24	197.586,15

Cap. di entrata	Descr.	Capitolo di spesa correlato	Descr.	Risorse vinc. nel risultato di amministrazione al 1/1/2023	Risorse vincolate applicate al bilancio dell'esercizio 2023	Entrate vincolate accertate nell'esercizio 2023	Impegni exerc. 2023 finanziati da entrate vincolate accertate nell'esercizio o da quote vincolate del risultato di amministrazione	Fondo plur. vinc. al 31/12/2023 finanziato da entrate vincolate accertate nell'esercizio o da quote vincolate del risultato di amministrazione	Cancellazione di residui attivi 'vincolati' o eliminazione del vincolo su quote del risultato di amministrazione (+) e cancellazioni di residui passivi finanziati da risorse vincolate (-) (gestione dei residui)	Cancellazione nell'esercizio 2023 di impegni finanziari dal fondo plurimennale vincolato dopo l'approvazione del rendiconto dell'esercizio 2022 non rimpiegati nell'esercizio 2023	Risorse vincolate nel bilancio al 31/12/2023	Risorse vincolate nel risultato di amministrazione al 31/12/2023
				(a)	(b)	(c)	(d)	(e)	(f)	(g)	(h) = (b) + (c) - (d) - (e) + (g)	(i) = (a) + (c) - (d) - (f) + (g)
COF. NAZ.	Cofinanziamento Regionale Programmi Comunitari	61858	POR FSE 2014/2020 - ASSE C ISTRUZIONE E FORMAZIONE - QUOTA RT - SETTORE PROGRAMMAZIONE FORMAZIONE STRATEGICA - AZIONE POLI TECNICI PROFESSIONALI - C.3.2.1.B	3.188,48	3.188,48	0,00	0,00		-183,33	124,81	3.313,29	3.496,62
COF. NAZ.	Cofinanziamento Regionale Programmi Comunitari	61861	POR FSE 2014/2020 - ASSE B INCLUSIONE SOCIALE E LOTTA ALLA POVERTA' - QUOTA REGIONE - TRASFERIMENTI AD ALTRI SOGGETTI - AREA SOCIALE	0,00	0,00	77.124,17	0,00		-36.911,54	64.843,33	141.967,50	178.879,04
COF. NAZ.	Cofinanziamento Regionale Programmi Comunitari	61867	POR FSE 2014/2020 - ASSE A OCCUPAZIONE - SERVIZIO CIVILE - RETRIBUZIONE - QUOTA REGIONE	0,00	0,00	176.205,91	0,00				176.205,91	176.205,91
COF. NAZ.	Cofinanziamento Regionale Programmi Comunitari	61870	POR FSE 2014/2020 - ASSE D - CAPACITA' ISTITUZIONALE E AMMINISTRATIVA - QUOTA REGIONE PRODOTTI INFORMATICI - SETTORE SISTEMI INFORMATIVI E TECNOLOGIE DELLA CONOSCENZA	5.006,03	5.006,03	0,00	0,00		-372,82		5.006,03	5.378,85
COF. NAZ.	Cofinanziamento Regionale Programmi Comunitari	61873	POR FSE 2014/2020 - ASSE D CAPACITA' ISTITUZIONALE E AMMINISTRATIVA - ACQUISTO BENI E SERVIZI	3.401,56	3.401,56	0,00	0,00		-37,61		3.401,56	3.439,17
COF. NAZ.	Cofinanziamento Regionale Programmi Comunitari	61880	POR FSE 2014/2020 - ASSE D CAPACITA' ISTITUZIONALE E AMMINISTRATIVA - ACQUISTO DI BENI E SERVIZI - QUOTA REGIONE	13.442,30	13.442,30	12.426,31	112,45	112,45		136,51	1.040,05	1.040,05
COF. NAZ.	Cofinanziamento Regionale Programmi Comunitari	61911	POR FSE 2014/2020 - ASSE A OCCUPAZIONE SERVIZIO CIVILE - IRAP - QUOTA REGIONE	0,00	0,00	14.726,37	0,00				14.726,37	14.726,37
COF. NAZ.	Cofinanziamento Regionale Programmi Comunitari	61914	POR FSE 2014/2020 - ASSE A OCCUPAZIONE - SERVIZIO CIVILE - QUOTA ASSICURATIVA - QUOTA REGIONE	10.052,25	10.052,25	256,74	0,00				10.308,99	10.308,99
COF. NAZ.	Cofinanziamento Regionale Programmi Comunitari	61963	POR FSE 2014/2020 - ASSE C ISTRUZIONE E FORMAZIONE - QUOTA RT - SETTORE PROGRAMMAZIONE FORMAZIONE STRATEGICA - AZIONE RAFFORZAMENTO ISTITUTI TECNICI E PROFESSIONALI - C.3.2.2.A	17.857,87	17.857,87	0,00	0,00		-21.646,61	31.346,05	49.203,92	70.850,53
COF. NAZ.	Cofinanziamento Regionale Programmi Comunitari	61977	POR FSE 2014/2020 - TRASFERIMENTI ARDSU - ASSE C ISTRUZIONE E FORMAZIONE - QUOTA REGIONE - SETTORE DSUR	3.706,17	3.706,17	3.161,53	0,00			32.590,21	39.457,91	39.457,91

Cap. di entrata	Descr.	Capitolo di spesa correlato	Descr.	Risorse vinc. nel risultato di amministrazione al 1/1/2023	Risorse vincolate applicate al bilancio dell'esercizio 2023	Entrate vincolate accertate nell'esercizio 2023	Impegni exerc. 2023 finanziati da entrate vincolate accertate nell'esercizio o da quote vincolate del risultato di amministrazione	Fondo plur. vinc. al 31/12/2023 finanziato da entrate vincolate accertate nell'esercizio o da quote vincolate del risultato di amministrazione	Cancellazione di residui attivi 'vincolati' o eliminazione del vincolo su quote del risultato di amministrazione (+) e cancellazione di residui passivi finanziati da risorse vincolate (-) (gestione dei residui)	Cancellazione nell'esercizio 2023 di impegni finanziari dal fondo plurimennale vincolato dopo l'approvazione del rendiconto dell'esercizio 2022 non rimpagati nell'esercizio 2023	Risorse vincolate nel bilancio al 31/12/2023	Risorse vincolate nel risultato di amministrazione al 31/12/2023
				(a)	(b)	(c)	(d)	(e)	(f)	(g)	(h) = (b) + (c) - (e) - (g)	(i) = (a) + (c) - (d) - (f) - (g)
COF. NAZ.	Cofinanziamento Regionale Programmi Comunitari	61978	POR FSE 2014/2020 - TRASFERIMENTI AAPP - ASSE C ISTRUZIONE E FORMAZIONE - QUOTA REGIONE - SETTORE DSUR	3.234,39	3.234,39	6.665,55	0,00		-62.003,38	81.004,29	90.904,23	152.907,61
COF. NAZ.	Cofinanziamento Regionale Programmi Comunitari	61980	POR FSE 2014/2020 - ASSE A - OCCUPAZIONE - TRASFERIMENTI AAPP - QUOTA REGIONE - SETTORE LAVORO	2.092,10	2.092,10		0,00				2.092,10	2.092,10
COF. NAZ.	Cofinanziamento Regionale Programmi Comunitari	61983	POR FSE 2014/2020 - ASSE B INCLUSIONE SOCIALE E LOTTA ALLA POVERTA' - SETTORE EDUCAZIONE E ISTRUZIONE - TRASFERIMENTI AAPP - QUOTA REGIONE	0,00	0,00	71.163,69	65.509,41		-39.506,78	2.152,89	7.807,17	47.313,95
COF. NAZ.	Cofinanziamento Regionale Programmi Comunitari	61998	POR FSE 2014/2020 - TRASFERIMENTI AAPP - ASSE A OCCUPAZIONE - TRASFERIMENTI CORRENTI A AMMINISTRAZIONI CENTRALI - ENTI NAZIONALI DI RICERCA - QUOTA REGIONE - SETTORE DSUR	11.000,35	11.000,35		0,00		-14.458,00	8.989,36	19.989,71	34.447,71
COF. NAZ.	Cofinanziamento Regionale Programmi Comunitari	62042	POR FSE 2014/2020 - ASSE A - SCHEDE 2.1.3.A - TIROCINI EXTRACURRICULARI - QUOTA REGIONE	157.561,65	157.561,65		235,05		-32.420,32		157.326,60	189.746,92
COF. NAZ.	Cofinanziamento Regionale Programmi Comunitari	62073	POR FSE 2014/2020 - ASSE C ISTRUZIONE E FORMAZIONE - SETTORE PROGRAMMAZIONE FORMAZIONE STRATEGICA - ATTIVITA' QUALIFICHE - C311A - TRASFERIMENTI IMPRESE - QUOTA RT	0,00	0,00		0,00		-3.180,46	61.917,74	61.917,74	65.098,20
COF. NAZ.	Cofinanziamento Regionale Programmi Comunitari	62104	POR FSE 2014/2020 - ASSE C ISTRUZIONE E FORMAZIONE - SETTORE EDUCAZIONE E ISTRUZIONE - ATTIVITA' C 112A FORMAZIONE OPERATORI DELLA SCUOLA - TRASFERIMENTI AAPP - QUOTA REGIONE	0,00	0,00		0,00			47,54	47,54	47,54
COF. NAZ.	Cofinanziamento Regionale Programmi Comunitari	62109	POR FSE 2014/2020 - ASSE A OCCUPAZIONE - QUOTA RT - SETTORE PROGRAMMAZIONE FORMAZIONE STRATEGICA - ATTIVITA' ALTERNANZA SCUOLA-LAVORO A215A - TRASFERIMENTI A ENTI AMMINISTRAZIONE CENTRALE	67.353,03	67.353,03		0,00		-36.802,40	24.374,78	91.727,81	128.530,21
COF. NAZ.	Cofinanziamento Regionale Programmi Comunitari	62111	POR FSE 2014/2020 - TRASFERIMENTI A ENTI NAZIONALI DI RICERCA - ASSE C ISTRUZIONE E FORMAZIONE - QUOTA REGIONE - SETTORE DSUR	630,00	630,00		0,00				630,00	630,00

Cap. di entrata	Descr.	Capitolo di spesa correlato	Descr.	Risorse vinc. nel risultato di amministrazione al 1/1/2023	Risorse vincolate applicate al bilancio dell'esercizio 2023	Entrate vincolate accertate nell'esercizio 2023	Impegni exerc. 2023 finanziati da entrate vincolate accertate nell'esercizio o da quote vincolate del risultato di amministrazione	Fondo plur. vinc. al 31/12/2023 finanziato da entrate vincolate accertate nell'esercizio o da quote vincolate del risultato di amministrazione	Cancellazione di residui attivi 'vincolati' o eliminazione del vincolo su quote del risultato di amministrazione (+) e cancellazione di residui passivi finanziati da risorse vincolate (-) (gestione dei residui)	Cancellazione nell'esercizio 2023 di impegni finanziari dal fondo plurimennale vincolato dopo l'approvazione del rendiconto dell'esercizio 2022 non reimpegnati nell'esercizio 2023	Risorse vincolate nel bilancio al 31/12/2023	Risorse vincolate nel risultato di amministrazione al 31/12/2023
				(a)	(b)	(c)	(d)	(e)	(f)	(g)	(b)-(f)+(g)-(d)-(e)+(g)	(b)-(a)+(c)-(d)-(e)-(f)-(g)
COF. NAZ.	Cofinanziamento Regionale Programmi Comunitari	62112	POR FSE 2014/2020 - ASSE A - A.1.1.2.B - CO-WORKING - TRASFERIMENTI AD ALTRI SOGGETTI - QUOTA REGIONE	1.548,87	1.548,87	248,47	0,00		227,19		1.797,34	1.570,15
COF. NAZ.	Cofinanziamento Regionale Programmi Comunitari	62113	POR FSE 2014/2020 - ASSE C ISTRUZIONE E FORMAZIONE - SETTORE PROGRAMMAZIONE STRATEGICA - ATTIVITA' IFTS C3.2.1.A - TRASFERIMENTI IMPRESE - QUOTA REGIONE	0,00	0,00	12.986,19	0,00		9.402,00	2.310,55	15.296,74	5.894,74
COF. NAZ.	Cofinanziamento Regionale Programmi Comunitari	62114	POR FSE 2014/2020 - ASSE A - OCCUPAZIONE - ACQUISTO DI BENI E PRESTAZIONI DI SERVIZI - QUOTA REGIONE - SETTORE LAVORO	19,96	19,96	887.131,70	879.138,03		-683,17	77.415,75	85.429,38	86.112,55
COF. NAZ.	Cofinanziamento Regionale Programmi Comunitari	62122	POR FSE 2014/2020 - ASSE C - SCHEDA C.3.1.2.A - COMPETENZE - ACQUISTI B/S - QUOTA REGIONE	1.319,95	1.319,95	11.943,17	0,00				13.263,12	13.263,12
COF. NAZ.	Cofinanziamento Regionale Programmi Comunitari	62123	POR FSE 2014/2020 - ASSE C - SCHEDA C.3.1.1.A - TRIO - ACQUISTI B/S - QUOTA REGIONE	123,41	123,41		0,00				123,41	123,41
COF. NAZ.	Cofinanziamento Regionale Programmi Comunitari	62124	POR FSE 2014/2020 - ASSE C - SCHEDA C.3.1.2.B - ACCREDITAMENTO - ACQUISTO B/S - QUOTA REGIONE	17.131,66	17.131,66	18,06	0,00		-3.162,99		17.149,72	20.312,71
COF. NAZ.	Cofinanziamento Regionale Programmi Comunitari	62125	POR FSE 2014/20 - ASSE C.3.1.1.B - FORMAZIONE PER L'INSERIMENTO LAVORATIVO - TRASFERIMENTI A IMP - QUOTA REGIONE	24.410,81	24.410,81		0,00		-3.902,78	32.001,23	56.412,04	60.314,82
COF. NAZ.	Cofinanziamento Regionale Programmi Comunitari	62126	POR FSE 2014/20 - ASSE C.3.1.1.B - FORMAZIONE INDIVIDUALE PER L'INSERIMENTO LAVORATIVO - TRASFERIMENTI A FAMIGLIE - QUOTA REGIONE	250.554,59	250.554,59	793,66	793,66		-20.021,81	26.773,72	277.328,31	297.350,12
COF. NAZ.	Cofinanziamento Regionale Programmi Comunitari	62144	POR FSE 2014/2020 - ASSE C SCHEDA C.3.1.2.C SISTEMA INFORMATIVO ACCREDITAMENTO ACQUISTO B/S - QUOTA REGIONE	303,20	303,20		0,00		-0,02	18,80	322,00	322,02
COF. NAZ.	Cofinanziamento Regionale Programmi Comunitari	62166	POR FSE 2014/2020 - A.2.1.4 - PERCORSI IEF - TRASFERIMENTI A IMPRESE - QUOTA REGIONE	55.591,30	55.591,30		0,00		-8.158,69	55.044,05	110.635,35	118.794,04
COF. NAZ.	Cofinanziamento Regionale Programmi Comunitari	62170	POR FSE 2014/2020 - A.2.1.4 - PERCORSI IEF - TRASFERIMENTI A.A.C.C. - QUOTA REGIONE	1.396,64	1.396,64	14.480,44	11.815,63		-347,41	52.857,99	56.919,44	57.266,85
COF. NAZ.	Cofinanziamento Regionale Programmi Comunitari	62174	POR FSE 2014/2020 - A.2.1.4 - PERCORSI IEF - TRASFERIMENTI A.A.L.L. - QUOTA REGIONE	1.733,48	1.733,48		0,00			765,51	2.498,99	2.498,99

Cap. di entrata	Descr.	Capitolo di spesa correlato	Descr.	Risorse vinc. nel risultato di amministrazione al 1/1/2023	Risorse vincolate applicate al bilancio dell'esercizio 2023	Entrate vincolate accertate nell'esercizio 2023	Impegni exerc. 2023 finanziati da entrate vincolate accertate nell'esercizio o da quote vincolate del risultato di amministrazione	Fondo plur. vinc. al 31/12/2023 finanziato da entrate vincolate accertate nell'esercizio o da quote vincolate del risultato di amministrazione	Cancellazione di residui attivi 'vincolati' o eliminazione del vincolo su quote del risultato di amministrazione (+) e cancellazione di residui passivi finanziati da risorse vincolate (-) (gestione dei residui)	Cancellazione nell'esercizio 2023 di impegni finanziari dal fondo plurimennale vincolato dopo l'approvazione del rendiconto dell'esercizio 2022 non rimpinguati nell'esercizio 2023	Risorse vincolate nel bilancio al 31/12/2023	Risorse vincolate nel risultato di amministrazione al 31/12/2023
				(a)	(b)	(c)	(d)	(e)	(f)	(g)	(b)-(f)+(g)-(e)+(g)	(b)-(a)+(c)-(d)-(f)-(g)
COF. NAZ.	Cofinanziamento Regionale Programmi Comunitari	62175	POR FSE 2014-2020 - ASSE A - SCHEDA 2.1.3.A - TIROCINI EXTRACURRICULARI - TRASFERIMENTI A FAMIGLIE - QUOTA REGIONE	2.409,26	2.409,26		0,00		-2.444,52		2.409,26	4.853,78
COF. NAZ.	Cofinanziamento Regionale Programmi Comunitari	62177	POR FSE 2014-2020 - ASSE A - SCHEDA 2.1.3.A - TIROCINI EXTRACURRICULARI - TRASFERIMENTI A ISTITUZIONI SOCIALI PRIVATE - QUOTA REGIONE	27.514,91	27.514,91	9.292,31	1.488,65		-329,07	282,06	35.600,63	35.929,70
COF. NAZ.	Cofinanziamento Regionale Programmi Comunitari	62181	POR FSE 2014-2020 - ASSE D CAPACITA' ISTITUZIONALE E AMMINISTRATIVA - ACQUISTO DI BENI E SERVIZI - FORMAZIONE PERSONALE DIPENDENTE - QUOTA REGIONE	0,00	0,00	2.268,51	0,00			112,01	2.380,52	2.380,52
COF. NAZ.	Cofinanziamento Regionale Programmi Comunitari	62182	POR FSE 2014-2020 - ASSE A - TRASFERIMENTI IMPRESE - QUOTA REGIONE - SETTORE LAVORO	248,12	248,12		248,12				0,00	0,00
COF. NAZ.	Cofinanziamento Regionale Programmi Comunitari	62185	POR FSE 2014-2020 - ASSE B INCLUSIONE SOCIALE E LOTTA ALLA POVERTA' - QUOTA REGIONE - TRASFERIMENTI AD ENTI PUBBLICI	25.933,22	25.933,22	79.836,26	53.224,15	26.612,07	-126.003,02	19.494,22	45.427,48	171.430,50
COF. NAZ.	Cofinanziamento Regionale Programmi Comunitari	62204	POR FSE 2014-2020 - ASSE C SCHEDA C.3.1.2.C SISTEMA INFORMATIVO ACCREDITAMENTO ACQUISTO B/S - QUOTA REGIONE - INVESTIMENTO	90,02	90,02	3.538,99	3.416,00	47,13	-2.395,53		165,88	2.561,41
COF. NAZ.	Cofinanziamento Regionale Programmi Comunitari	62205	POR FSE 2014-20 - A.4.1.1.A - AZIONI DI OUTPLACEMENT - TRASFERIMENTI A IMP - QUOTA REGIONE	93.684,91	93.684,91		0,00		-15.595,29	17.553,23	111.238,14	126.833,43
COF. NAZ.	Cofinanziamento Regionale Programmi Comunitari	62206	POR FSE 2014-20 - ASSE A.4.1.1.B - FORMAZIONE CONTINUA PER IMPRENDITORI E PROFESSIONISTI - TRASFERIMENTI A FAM - QUOTA RT	71.890,64	71.890,64	1.756,01	0,00		806,89	1.189,20	74.835,85	74.028,96
COF. NAZ.	Cofinanziamento Regionale Programmi Comunitari	62207	POR FSE 2014-20 - A.4.1.1.B - FORMAZIONE CONTINUA - TRASFERIMENTI A IMP - QUOTA RT	20.463,31	20.463,31		0,00				20.463,31	20.463,31
COF. NAZ.	Cofinanziamento Regionale Programmi Comunitari	62208	POR FSE 2014-2020 - ASSE A - SCHEDA 2.1.3.A - TIROCINI PROFESSIONISTI - QUOTA REGIONE - TRASFERIMENTI AD ALTRE IMPRESE	14.541,75	14.541,75	29.130,52	22.470,78		-376,08		21.201,49	21.577,57
COF. NAZ.	Cofinanziamento Regionale Programmi Comunitari	62209	POR FSE 2014-2020 - ASSE A - SCHEDA 2.1.3.A - TIROCINI PROFESSIONISTI - QUOTA REGIONE - ALTRI TRASFERIMENTI A FAMIGLIE	9.504,43	9.504,43	32.907,00	21.154,50		-2.679,57	564,12	21.821,05	24.500,62

Cap. di entrata	Descr.	Capitolo di spesa correlato	Descr.	Risorse vinc. nel risultato di amministrazione al 1/1/2023	Risorse vincolate applicate al bilancio dell'esercizio 2023	Entrate vincolate accertate nell'esercizio 2023	Impegni exerc. 2023 finanziati da entrate vincolate accertate nell'esercizio o da quote vincolate del risultato di amministrazione	Fondo plur. vinc. al 31/12/2023 finanziato da entrate vincolate accertate nell'esercizio o da quote vincolate del risultato di amministrazione	Cancellazione di residui attivi 'vincolati' o eliminazione del vincolo su quote del risultato di amministrazione (+) e cancellazione di residui passivi finanziati da risorse vincolate (-) (gestione dei residui)	Cancellazione nell'esercizio 2023 di impegni finanziari dal fondo plurimennale vincolato dopo l'approvazione del rendiconto dell'esercizio 2022 non rimpugnati nell'esercizio 2023	Risorse vincolate nel bilancio al 31/12/2023	Risorse vincolate nel risultato di amministrazione al 31/12/2023
				(a)	(b)	(c)	(d)	(e)	(f)	(g)	(b)-(a)+(c)-(e)+(g)	(b)-(a)+(c)-(e)-(f)-(g)
COF. NAZ.	Cofinanziamento Regionale Programmi Comunitari	62231	POR FSE 2014/2020 - ASSE A OCCUPAZIONE - SUPPORTO TECNICO PER IL SERVIZIO CIVILE QUOTA REGIONE	0,01	0,01		0,00				0,01	0,01
COF. NAZ.	Cofinanziamento Regionale Programmi Comunitari	62237	POR FSE 2014/2020 - ASSE A - A.5.1.1.A - BORSE DI MOBILITA' PROFESSIONALI - QUOTA REGIONE - SETTORE LAVORO	39.199,30	39.199,30		0,00			8.058,62	47.257,92	47.257,92
COF. NAZ.	Cofinanziamento Regionale Programmi Comunitari	62268	POR FSE 2014/2020 - ASSE A - SCHEDA A.2.1.5B - STAGE TRASNAZIONALI - TRASFERIMENTI A AACC - QUOTA REGIONE	9.222,74	9.222,74	1.073,39	0,00		-1.224,59	1.141,80	11.437,93	12.662,52
COF. NAZ.	Cofinanziamento Regionale Programmi Comunitari	62272	POR FSE 2014/2020 - ASSE A - SCHEDA A.2.1.3D - MISURE DI INTEGRAZIONE - TRASFERIMENTI A AACC - QUOTA REGIONE	15.889,68	15.889,68	1.729,87	0,00		796,95	13.298,64	30.918,19	30.121,24
COF. NAZ.	Cofinanziamento Regionale Programmi Comunitari	62283	POR FSE 2014/2020 - ASSE A - SCHEDA A.2.1.3D - MISURE DI INTEGRAZIONE - TRASFERIMENTI A IMPRESE - QUOTA REGIONE	36,56	36,56		0,00			24,79	61,35	61,35
COF. NAZ.	Cofinanziamento Regionale Programmi Comunitari	62352	POR FSE 2014/2020 - ASSE A - A.5.1.2.A - CAMPAGNE INFORMATIVE - QUOTA REGIONE - SETTORE LAVORO	9.792,32	9.792,32	749,91	4.208,26				6.333,97	6.333,97
COF. NAZ.	Cofinanziamento Regionale Programmi Comunitari	62382	POR FSE 2014/2020 - ASSE A OCCUPAZIONE - PERCORSI IEEP -TRASFERIMENTI A ISTITUZIONI SOCIALI PRIVATE - QUOTA REGIONE	3.102,48	3.102,48		0,00		-1.905,20	5.571,72	8.674,20	10.579,40
COF. NAZ.	Cofinanziamento Regionale Programmi Comunitari	62386	POR FSE 2014/2020 - ASSE C ISTRUZIONE E FORMAZIONE - SETTORE PROGRAMMAZIONE FORMAZIONE STRATEGICA - ATTIVITA' QUALIFICHE - C311A - TRASFERIMENTI ISTITUZIONI SOCIALI PRIVATE - QUOTA RT	0,00	0,00		0,00			3.676,54	3.676,54	3.676,54
COF. NAZ.	Cofinanziamento Regionale Programmi Comunitari	62425	POR FSE 2014/20 - ASSE A.4.1.1.A - AZIONI DI OUTPLACEMENT - TRASFERIMENTI A ISTITUZIONI SOC PRIV - QUOTA REGIONE	1.996,16	1.996,16		0,00		-355,98	3.426,03	5.422,19	5.778,17
COF. NAZ.	Cofinanziamento Regionale Programmi Comunitari	62482	POR FSE 2014/2020 - ASSE C - SETTORE SITC- ATTIVITA' C 111B ANAGRAFE EDUCAZIONE E ISTRUZIONE PER IL MONITORAGGIO DELLA DISPERSIONE SCOLASTICA - QUOTA RT	7.185,95	7.185,95		0,00	6.973,19	-0,01		212,76	212,77
COF. NAZ.	Cofinanziamento Regionale Programmi Comunitari	62490	POR FSE 2014/2020 - ASSE B INCLUSIONE SOCIALE E LOTTA ALLA POVERTA' - TRASFERIMENTI A ISTITUZIONI SOCIALI PRIVATE - QUOTA REGIONE	1.567,00	1.567,00	20,84	0,00				1.587,84	1.587,84

Cap. di entrata	Descr.	Capitolo di spesa correlato	Descr.	Risorse vinc. nel risultato di amministrazione al 1/1/2023	Risorse vincolate applicate al bilancio dell'esercizio 2023	Entrate vincolate accertate nell'esercizio 2023	Impegni exerc. 2023 finanziati da entrate vincolate accertate nell'esercizio o da quote vincolate del risultato di amministrazione	Fondo plur. vinc. al 31/12/2023 finanziato da entrate vincolate accertate nell'esercizio o da quote vincolate del risultato di amministrazione	Cancellazione di residui attivi "vincolati" o eliminazione del vincolo su quote del risultato di amministrazione (+) e cancellazione di residui passivi finanziati da risorse vincolate (-) (gestione dei residui)	Cancellazione nell'esercizio 2023 di impegni finanziari dal fondo plurimennale vincolato dopo l'approvazione del rendiconto dell'esercizio 2022 non rimpagati nell'esercizio 2023	Risorse vincolate nel bilancio al 31/12/2023	Risorse vincolate nel risultato di amministrazione al 31/12/2023
				(a)	(b)	(c)	(d)	(e)	(f)	(g)	(b)-(b)+(c)-(c)-(e)	(b)-(a)+(c)-(c)-(d)-(c)-(f)-(g)
COF. NAZ.	Cofinanziamento Regionale Programmi Comunitari	62496	POR FSE 2014/2020 - ASSE D CAPACITA' ISTITUZIONALE E AMMINISTRATIVA - ORGANIZZAZIONE EVENTI E TRASFERTE - QUOTA REGIONE	22,60	22,60	886,41	0,00				909,01	909,01
COF. NAZ.	Cofinanziamento Regionale Programmi Comunitari	62499	POR FSE 2014/2020 - ASSE C - SETTORE SITC - ATTIVITA' C 111B ANAGRAFE EDUCAZIONE E ISTRUZIONE PER IL MONITORAGGIO DELLA DISPERSIONE SCOLASTICA- ACQUISTO BENI E SERVIZI - QUOTA REGIONE	7.164,70	7.164,70		0,00	7.164,70			0,00	0,00
COF. NAZ.	Cofinanziamento Regionale Programmi Comunitari	62550	POR FSE 2014/2020 - ASSE B INCLUSIONE SOCIALE E LOTTA ALLA POVERTA' - QUOTA REGIONE - TRASFERIMENTI CORRENTI A IMPRESE PRIVATE	0,00	0,00	32.282,93	0,00		-5.956,07		32.282,93	38.239,00
COF. NAZ.	Cofinanziamento Regionale Programmi Comunitari	62675	RIPRISTINO RISORSE OVERBOOKING AI SENSI DELLA DGR 1472/2019. INTERVENTI FORMATIVI IN MATERIA DI DIRITTO - DOVERE (L. 53/2003) - L.	958.705,69	958.705,69		0,00				958.705,69	958.705,69
COF. NAZ.	Cofinanziamento Regionale Programmi Comunitari	62676	RIPRISTINO RISORSE OVERBOOKING AI SENSI DELLA DGR 1472/2019. INTERVENTI DISABILI (L. 68/1999)	20.191,37	20.191,37		0,00				20.191,37	20.191,37
COF. NAZ.	Cofinanziamento Regionale Programmi Comunitari	62680	POR FSE 2014/20 - ASSE C.3.1.1.B - FORMAZIONE PER L'INSERIMENTO LAVORATIVO - TRASFERIMENTI A ISTITUZIONI SOCIALI PRIVATE - QUOTA REGIONE	0,00	0,00		0,00			340,27	340,27	340,27
COF. NAZ.	Cofinanziamento Regionale Programmi Comunitari	62683	POR FSE 2014/2020 - ATTIVITA B.2.1.4.A. INTERVENTI IN EMERGENZA COVID-19: INDENNITA PER TIROCINI SOSPESI - QUOTA REGIONE	135,95	135,95		135,95				0,00	0,00
COF. NAZ.	Cofinanziamento Regionale Programmi Comunitari	62709	POR FSE 2014/2020 - ASSE C ISTRUZIONE E FORMAZIONE - QUOTA RT - SETTORE PROGRAMMAZIONE FORMAZIONE STRATEGICA - INTERVENTI PER EMERGENZA COVID19 - COMPETENZE DIGITALI PER L'ISTRUZIONE"	418,36	418,36		0,00		-922,79	19.944,75	20.363,11	21.285,90
COF. NAZ.	Cofinanziamento Regionale Programmi Comunitari	62714	POR FSE 2014/2020 - ASSE C ISTRUZIONE E FORMAZIONE - SETTORE EDUCAZIONE E ISTRUZIONE - ATTIVITA' C111A ORIENTAMENTO SCOLASTICO - TRASFERIMENTI CORRENTI A ISTITUZIONI SOCIALI PRIVATE - QUOTA REGIONE	0,00	0,00		0,00			621,04	621,04	621,04

Cap. di entrata	Descr.	Capitolo di spesa correlato	Descr.	Risorse vinc. nel risultato di amministrazione al 1/1/2023	Risorse vincolate applicate al bilancio dell'esercizio 2023	Entrate vincolate accertate nell'esercizio 2023	Impegni exerc. 2023 finanziati da entrate vincolate accertate nell'esercizio o da quote vincolate del risultato di amministrazione	Fondo plur. vinc. al 31/12/2023 finanziato da entrate vincolate accertate nell'esercizio o da quote vincolate del risultato di amministrazione	Cancellazione di residui attivi "vincolati" o eliminazione del vincolo su quote del risultato di amministrazione (+) e cancellazione di residui passivi finanziati da risorse vincolate (-) (gestione dei residui)	Cancellazione nell'esercizio 2023 di impegni finanziari dal fondo plurimennale vincolato dopo l'approvazione del rendiconto dell'esercizio 2022 non rimpugnati nell'esercizio 2023	Risorse vincolate nel bilancio al 31/12/2023	Risorse vincolate nel risultato di amministrazione al 31/12/2023
				(a)	(b)	(c)	(d)	(e)	(f)	(g)	(b)-(f)+(c)-(d)-(e)+(g)	(b)-(a)+(c)-(d)-(e)-(f)-(g)
COF. NAZ.	Cofinanziamento Regionale Programmi Comunitari	62758	POR FSE 2014-20 - ASSE B 2.2.2.A - EMERGENZA COVID-19 - SETT. INNOVAZIONE SOCIALE - QUOTA REGIONE	2,72	2,72	26,74	0,00		-97.128,88		29,46	97.158,34
COF. NAZ.	Cofinanziamento Regionale Programmi Comunitari	62784	POR FSE 2014-2020 - ASSE C ISTRUZIONE E FORMAZIONE - QUOTA RT - SETTORE PROGRAMMAZIONE FORMAZIONE STRATEGICA - INTERVENTI PER EMERGENZA COVID19 - COMPETENZE DIGITALI PER L'ISTRUZIONE"	0,00	0,00		0,00		-7.738,47	801,37	801,37	8.539,84
COF. NAZ.	Cofinanziamento Regionale Programmi Comunitari	62810	POR FSE 2014-2020 - ATTIVITA B.2.2.2.B INTERVENTI IN EMERGENZA COVID-19: ATTIVITA' PER LA DIFFUSIONE DELLA CULTURA DI GENERE, LOTTA AGLI STEREOTIPI E ALLE DISCRIMINAZIONI DI GENERE - TRASF A AALL - QUOTA REGIONE	0,00	0,00	37.608,00	37.608,00				0,00	0,00
COF. NAZ.	Cofinanziamento Regionale Programmi Comunitari	62869	POR FSE 2014-2020 - RISORSE REGIONALI IN ANTICIPAZIONE - PERCORSI ITS	354.600,00	354.600,00		0,00				354.600,00	354.600,00
COF. NAZ.	Cofinanziamento Regionale Programmi Comunitari	62897	PR FESR 2021-2027 - AZIONE 1.2.2 SVILUPPO DELL'ECOSISTEMA DIGITALE PER LA CULTURA DELLA REGIONE TOSCANA - QUOTA REGIONE	0,00	0,00	109.151,10	0,00				109.151,10	109.151,10
COF. NAZ.	Cofinanziamento Regionale Programmi Comunitari	62928	PR FESR 2021-2027 - AZIONE 1.2.2 SVILUPPO DELL'ECOSISTEMA DIGITALE PER LA CULTURA DELLA REGIONE TOSCANA - SPESE DI INVESTIMENTO PER BENI IMMATERIALI - QUOTA REGIONE	0,00	0,00	72.000,00	0,00	25.084,40			46.915,60	46.915,60
COF. NAZ.	Cofinanziamento Regionale Programmi Comunitari	62941	PR FESR 2021-2027 - AZIONE 1.2.2 SVILUPPO DELL'ECOSISTEMA DIGITALE PER LA CULTURA DELLA REGIONE TOSCANA - SOFTWARE - QUOTA REGIONE	0,00	0,00	6.300,00	0,00				6.300,00	6.300,00
COF. NAZ.	Cofinanziamento Regionale Programmi Comunitari	64005	PR FSE+2021/2027 ASSE 2 - ATTIVITA' 2.F.2 - QUOTA RT - TRASFERIMENTI CORRENTI A AMMINISTRAZIONI LOCALI BORSE PEGASO-DSUR	0,00	0,00	499.109,88	320.719,99		178.200,00		178.389,89	189,89
COF. NAZ.	Cofinanziamento Regionale Programmi Comunitari	64008	PR FSE+2021/2027 ASSE 2 - ATTIVITA' 2.F.3 - QUOTA RT TRASFERIMENTI CORRENTI AMMINISTRAZIONI LOCALI - AFR - DSUR	0,00	0,00	49.566,13	0,00		49.561,20		49.566,13	4,93
COF. NAZ.	Cofinanziamento Regionale Programmi Comunitari	64011	PR FSE+2021/2027 ASSE 2 - ATTIVITA' 2.F.3 - QUOTA RT TRASFERIMENTI CORRENTI AMMINISTRAZIONI CENTRALI AFR - DSUR	0,00	0,00	33.044,09	0,00		33.040,80		33.044,09	3,29

Cap. di entrata	Descr.	Capitolo di spesa correlato	Descr.	Risorse vinc. nel risultato di amministrazione al 1/1/2023	Risorse vincolate applicate al bilancio dell'esercizio 2023	Entrate vincolate accertate nell'esercizio 2023	Impegni exerc. 2023 finanziati da entrate vincolate accertate nell'esercizio o da quote vincolate del risultato di amministrazione	Fondo plur. vinc. al 31/12/2023 finanziato da entrate vincolate accertate nell'esercizio o da quote vincolate del risultato di amministrazione	Cancellazione di residui attivi 'vincolati' o eliminazione del vincolo su quote del risultato di amministrazione (+) e cancellazione di residui passivi finanziati da risorse vincolate (-) (gestione dei residui)	Cancellazione nell'esercizio 2023 di impegni finanziari dal fondo plurimennale vincolato dopo l'approvazione del rendiconto dell'esercizio 2022 non rimpugnati nell'esercizio 2023	Risorse vincolate nel bilancio al 31/12/2023	Risorse vincolate nel risultato di amministrazione al 31/12/2023
				(a)	(b)	(c)	(d)	(e)	(f)	(g)	(h) = (b) + (c) - (e) - (g)	(i) = (a) + (c) - (d) - (f) - (g)
COF. NAZ.	Cofinanziamento Regionale Programmi Comunitari	64014	PR FSE+2021/2027 ASSE 2 - ATTIVITA' 2.F.4 - QUOTA RT - TRASFERIMENTI CORRENTI A AMMINISTRAZIONI LOCALI TIROCINI ARDSU	0,00	0,00	20.745,48	13.320,00	7.425,36			0,12	0,12
COF. NAZ.	Cofinanziamento Regionale Programmi Comunitari	64017	PR FSE+2021/2027 ASSE 2 - ATTIVITA' 2.F.5 - QUOTA RT - TRASFERIMENTI CORRENTI A AMMINISTRAZIONI LOCALI VOUCHER ALTA FORMAZIONE - ARDSU	0,00	0,00	56.012,79	33.696,00	16.848,00			5.468,79	5.468,79
COF. NAZ.	Cofinanziamento Regionale Programmi Comunitari	64020	PR FSE+2021/2027 ASSE 2 - ATTIVITA' 2.F.6 - QUOTA RT - TRASFERIMENTI CORRENTI A AMMINISTRAZIONI LOCALI ORIENTAMENTO USCITA - DSUR	0,00	0,00	16.184,25	0,00		16.020,00		16.184,25	164,25
COF. NAZ.	Cofinanziamento Regionale Programmi Comunitari	64023	PR FSE+2021/2027 ASSE 2 - ATTIVITA' 2.F.7 - QUOTA RT - TRASFERIMENTI CORRENTI A AMMINISTRAZIONI LOCALI ORIENTAMENTO ENTRATA - ARDSU	0,00	0,00	49.789,11	0,00				49.789,11	49.789,11
COF. NAZ.	Cofinanziamento Regionale Programmi Comunitari	64026	PR FSE+2021/2027 ASSE 2 - ATTIVITA' 2.F.8 - QUOTA RT - TRASFERIMENTI CORRENTI A AMMINISTRAZIONI LOCALI BORSE DSU - ARDSU	0,00	0,00	1.241.180,10	539.953,20		701.180,10		701.226,90	46,80
COF. NAZ.	Cofinanziamento Regionale Programmi Comunitari	64029	PR FSE+2021/2027 ASSE 4 - ATTIVITA' 4.A.5 - QUOTA RT - TRASFERIMENTI CORRENTI A AMMINISTRAZIONI LOCALI CONTRATTI RICERCA - DSUR	0,00	0,00	219.505,73	112.280,40				107.225,33	107.225,33
COF. NAZ.	Cofinanziamento Regionale Programmi Comunitari	64032	PR FSE+2021/2027 ASSE 4 - ATTIVITA' 4.A.5 - QUOTA RT - TRASFERIMENTI CORRENTI A AMMINISTRAZIONI CENTRALI CONTRATTI RICERCA - DSUR	0,00	0,00	70.931,03	27.712,80				43.218,23	43.218,23
COF. NAZ.	Cofinanziamento Regionale Programmi Comunitari	64038	PR FSE+2021/2027 ASSE 2 - ATTIVITA' 2.F.10 - QUOTA REG - DESTINAZIONE ECONOMICA - PATRIMONIO CULTURALE	0,00	0,00	165.963,87	0,00		43.952,58		165.963,87	122.011,29
COF. NAZ.	Cofinanziamento Regionale Programmi Comunitari	64041	PR FSE+2021/2027 ASSE 2 - ATTIVITA' 2.E.4 - QUOTA REGIONE SISTEMA INFORMATIVO FORMAZIONE E ISTRUZIONE - SPESE CORRENTI	0,00	0,00	45.000,00	0,00				45.000,00	45.000,00
COF. NAZ.	Cofinanziamento Regionale Programmi Comunitari	64044	PR FSE+2021/2027 ASSE 2 - ATTIVITA' 2.E.4 - QUOTA REGIONE SISTEMA INFORMATIVO FORMAZIONE E ISTRUZIONE - SPESE INVESTIMENTO	0,00	0,00	100.218,39	0,00				100.218,39	100.218,39
COF. NAZ.	Cofinanziamento Regionale Programmi Comunitari	64047	PR FSE+2021/2027 ASSE 5 - ATTIVITA' 5.5 - QUOTA REGIONE SISTEMA INFORMATIVO FORMAZIONE E ISTRUZIONE - SPESE CORRENTI	0,00	0,00	45.000,00	0,00				45.000,00	45.000,00

Cap. di entrata	Descr.	Capitolo di spesa correlato	Descr.	Risorse vinc. nel risultato di amministrazione al 1/1/2023	Risorse vincolate applicate al bilancio dell'esercizio 2023	Entrate vincolate accertate nell'esercizio 2023	Impegni exerc. 2023 finanziati da entrate vincolate accertate nell'esercizio o da quote vincolate del risultato di amministrazione	Fondo plur. vinc. al 31/12/2023 finanziato da entrate vincolate accertate nell'esercizio o da quote vincolate del risultato di amministrazione	Cancellazione di residui attivi 'vincolati' o eliminazione del vincolo su quote del risultato di amministrazione (+) e cancellazione di residui passivi finanziati da risorse vincolate (-) (gestione dei residui)	Cancellazione nell'esercizio 2023 di impegni finanziari dal fondo plurimennale vincolato dopo l'approvazione del rendiconto dell'esercizio 2022 non rimpugnati nell'esercizio 2023	Risorse vincolate nel bilancio al 31/12/2023	Risorse vincolate nel risultato di amministrazione al 31/12/2023
				(a)	(b)	(c)	(d)	(e)	(f)	(g)	(h) = (b) + (c) - (e) - (g)	(i) = (a) + (c) - (d) - (e) - (f) - (g)
COF. NAZ.	Cofinanziamento Regionale Programmi Comunitari	64050	PR FSE+2021/2027 - ASSE 5 - ATTIVITA' 5.5 - QUOTA REGIONE SISTEMA INFORMATIVO-SPESE INVESTIMENTO.	0,00	0,00	87.771,06	0,00				87.771,06	87.771,06
COF. NAZ.	Cofinanziamento Regionale Programmi Comunitari	64053	PR FSE+2021/2027 ASSE 1 - ATTIVITA' 1.A.3 - QUOTA REG - TRASFERIMENTI CORRENTI A ISTITUZIONI SOCIALI PRIVATE - SETTORE SPETTACOLO, FESTIVAL, POLITICHE PER LO SPORT, INIZIATIVE CULTURALI ED ESPOSITIVE, RIEVOCAZIONI STORICHE.	0,00	0,00	20.745,48	0,00				20.745,48	20.745,48
COF. NAZ.	Cofinanziamento Regionale Programmi Comunitari	64056	PR FSE+2021/2027 ASSE 1 - ATTIVITA' 1.A.4 - QUOTA REG - TRASFERIMENTI CORRENTI A ISTITUZIONI SOCIALI PRIVATE - SETTORE SPETTACOLO, FESTIVAL, POLITICHE PER LO SPORT, INIZIATIVE CULTURALI ED ESPOSITIVE, RIEVOCAZIONI STORICHE.	0,00	0,00	145.218,21	0,00				145.218,21	145.218,21
COF. NAZ.	Cofinanziamento Regionale Programmi Comunitari	64059	PR FSE+2021/2027 ASSE 3 - ATTIVITA' 3.K.5 - QUOTA REG - TRASFERIMENTI CORRENTI A ISTITUZIONI SOCIALI PRIVATE - SETTORE SPETTACOLO, FESTIVAL, POLITICHE PER LO SPORT, INIZIATIVE CULTURALI ED ESPOSITIVE, RIEVOCAZIONI STORICHE.	0,00	0,00	124.472,88	0,00	124.472,88			124.472,88	0,00
COF. NAZ.	Cofinanziamento Regionale Programmi Comunitari	64062	PR FSE + 2021/2027- ASSE 3 - ATTIVITA' 3.H.6 - QUOTA REGIONE - TRASFERIMENTI CORRENTI A ISTITUZIONI SOCIALI PRIVATE	0,00	0,00	207.454,83	0,00				207.454,83	207.454,83
COF. NAZ.	Cofinanziamento Regionale Programmi Comunitari	64065	PR FSE + 2021/2027- ASSE 3 - ATTIVITA' 3.K.3 - QUOTA REGIONE - TRASFERIMENTI CORRENTI A ISTITUZIONI SOCIALI PRIVATE	0,00	0,00	65.881,92	0,00	65.881,92			65.881,92	0,00
COF. NAZ.	Cofinanziamento Regionale Programmi Comunitari	64068	PR FSE+ 2021/2027 - ASSE 5 - ATTIVITA' 5.1 - QUOTA REGIONE - CONSULENZE - ADG PR FSE+	0,00	0,00	541.028,62	19.872,00				521.156,62	521.156,62
COF. NAZ.	Cofinanziamento Regionale Programmi Comunitari	64071	PR FSE+ 2021/2027 - ASSE 5 - ATTIVITA' 5.2 - QUOTA REGIONE - PRESTAZIONI PROFESSIONALI E SPECIALISTICHE - ADG PR FSE+	0,00	0,00	67.441,41	0,00				67.441,41	67.441,41
COF. NAZ.	Cofinanziamento Regionale Programmi Comunitari	64074	PR FSE+ 2021/2027 - ASSE 5 - ATTIVITA' 5.3 - QUOTA REGIONE - RAPPRESENTANZA, ORGANIZZAZIONE EVENTI, PUBBLICITA' E SERVIZI PER TRASFERTA - ADG PR FSE+	0,00	0,00	67.441,41	32.986,65	16,29			34.438,47	34.438,47

Cap. di entrata	Descr.	Capitolo di spesa correlato	Descr.	Risorse vinc. nel risultato di amministrazione al 1/1/2023	Risorse vincolate applicate al bilancio dell'esercizio 2023	Entrate vincolate accertate nell'esercizio 2023	Impegni exerc. 2023 finanziati da entrate vincolate accertate nell'esercizio o da quote vincolate del risultato di amministrazione	Fondo plur. vinc. al 31/12/2023 finanziato da entrate vincolate accertate nell'esercizio o da quote vincolate del risultato di amministrazione	Cancellazione di residui attivi 'vincolati' o eliminazione del vincolo su quote del risultato di amministrazione (+) e cancellazione di residui passivi finanziati da risorse vincolate (-) (gestione dei residui)	Cancellazione nell'esercizio 2023 di impegni finanziari dal fondo plurennale vincolato dopo approvazione del Rendiconto dell'esercizio 2022 non rimpagati nell'esercizio 2023	Risorse vincolate nel bilancio al 31/12/2023	Risorse vincolate nel risultato di amministrazione al 31/12/2023
				(a)	(b)	(c)	(d)	(e)	(f)	(g)	(b)-(a)+(c)-(e)+(g)	(b)-(a)+(c)-(d)-(e)-(f)+(g)
COF. NAZ.	Cofinanziamento Regionale Programmi Comunitari	64077	PR FSE+2021/2027 ASSE 1 - ATTIVITA' 1.A.1 - QUOTA REGIONE - ALTRI TRASFERIMENTI A FAMIGLIE - LAVORO	0,00	0,00	103.727,40	6.215,40	9.397,80			88.114,20	88.114,20
COF. NAZ.	Cofinanziamento Regionale Programmi Comunitari	64080	PR FSE+2021/2027 ASSE 1 - ATTIVITA' 1.A.2 - QUOTA REGIONE - ACQUISTI DI BENI E PRESTAZIONI DI SERVIZI - LAVORO	0,00	0,00	72.000,00	0,00		72.000,00		72.000,00	0,00
COF. NAZ.	Cofinanziamento Regionale Programmi Comunitari	64083	PR FSE+2021/2027 ASSE 1 - ATTIVITA' 1.A.7 - QUOTA REGIONE - ACQUISTO DI BENI E PRESTAZIONI DI SERVIZI - LAVORO	0,00	0,00	41.490,96	0,00				41.490,96	41.490,96
COF. NAZ.	Cofinanziamento Regionale Programmi Comunitari	64086	PR FSE+2021/2027 ASSE 1 - ATTIVITA' 1.A.8 - QUOTA REGIONE - ACQUISTO DI BENI E PRESTAZIONI DI SERVIZI - LAVORO.	0,00	0,00	622.364,28	0,00	7.955,24	614.409,04		614.409,04	0,00
COF. NAZ.	Cofinanziamento Regionale Programmi Comunitari	64089	PR FSE+2021/2027 ASSE 1 - ATTIVITA' 1.A.9 - QUOTA REGIONE - ACQUISTO DI BENI E PRESTAZIONI DI SERVIZI - LAVORO	0,00	0,00	72.609,18	0,00				72.609,18	72.609,18
COF. NAZ.	Cofinanziamento Regionale Programmi Comunitari	64095	PR FSE+2021/2027 ASSE 1 - ATTIVITA' 1.C.3 - QUOTA REGIONE - ACQUISTO DI BENI E PRESTAZIONI DI SERVIZI - LAVORO	0,00	0,00	84.000,00	0,00		84.000,00		84.000,00	0,00
COF. NAZ.	Cofinanziamento Regionale Programmi Comunitari	64098	PR FSE+2021/2027 ASSE 1 - ATTIVITA' 1.C.4 - QUOTA REGIONE - ALTRI TRASFERIMENTI A FAMIGLIE - LAVORO	0,00	0,00	62.236,45	0,00				62.236,45	62.236,45
COF. NAZ.	Cofinanziamento Regionale Programmi Comunitari	64101	PR FSE+2021/2027 ASSE 1 - ATTIVITA' 1.C.4 - QUOTA REGIONE - TRASFERIMENTI CORRENTI A IMPRESE - LAVORO.	0,00	0,00	202.268,45	0,00				202.268,45	202.268,45
COF. NAZ.	Cofinanziamento Regionale Programmi Comunitari	64104	PR FSE+2021/2027 ASSE 1 - ATTIVITA' 1.C.4 - QUOTA REGIONE - TRASFERIMENTI CORRENTI A ISTITUZIONI PRIVATE - LAVORO.	0,00	0,00	46.677,34	0,00				46.677,34	46.677,34
COF. NAZ.	Cofinanziamento Regionale Programmi Comunitari	64107	PR FSE+2021/2027 ASSE 3 - ATTIVITA' 3.H.4 - QUOTA REGIONE - TRASFERIMENTI CORRENTI A AMMINISTRAZIONI LOCALI - REGIA ARTI - LAVORO	0,00	0,00	132.771,06	0,00				132.771,06	132.771,06
COF. NAZ.	Cofinanziamento Regionale Programmi Comunitari	64110	PR FSE+2021/2027 ASSE 3 - ATTIVITA' 3.H.5 - QUOTA REGIONE - ACQUISTO DI BENI E PRESTAZIONE DI SERVIZI - LAVORO	0,00	0,00	36.000,00	0,00		36.000,00		36.000,00	0,00

Cap. di entrata	Descr.	Capitolo di spesa correlato	Descr.	Risorse vinc. nel risultato di amministrazione al 1/1/2023	Risorse vincolate applicate al bilancio dell'esercizio 2023	Entrate vincolate accertate nell'esercizio 2023	Impegni exerc. 2023 finanziati da entrate vincolate accertate nell'esercizio o da quote vincolate del risultato di amministrazione	Fondo plur. vinc. al 31/12/2023 finanziato da entrate vincolate accertate nell'esercizio o da quote vincolate del risultato di amministrazione	Cancellazione di residui attivi 'vincolati' o eliminazione del vincolo su quote del risultato di amministrazione (+) e cancellazione di residui passivi finanziati da risorse vincolate (-) (gestione dei residui)	Cancellazione nell'esercizio 2023 di impegni finanziari dal fondo plurimennale vincolato dopo l'approvazione del rendiconto dell'esercizio 2022 non rimpugnati nell'esercizio 2023	Risorse vincolate nel bilancio al 31/12/2023	Risorse vincolate nel risultato di amministrazione al 31/12/2023
				(a)	(b)	(c)	(d)	(e)	(f)	(g)	(b)-(a)+(c)-(e)+(g)	(b)-(a)+(c)-(d)-(e)-(f)-(g)
COF. NAZ.	Cofinanziamento Regionale Programmi Comunitari	64113	PR FSE+2021/2027 ASSE 4 - ATTIVITA' 4.A.1 - QUOTA REGIONE - ACQUISTO DI BENI E PRESTAZIONE DI SERVIZI - LAVORO	0,00	0,00	39.000,00	0,00		39.000,00		39.000,00	0,00
COF. NAZ.	Cofinanziamento Regionale Programmi Comunitari	64116	PR FSE+2021/2027 - ASSE 2 - ATTIVITA' 2.E.5 - ACCREDITAMENTO - QUOTA REGIONE - PRESTAZIONI PROFESSIONALI E SPECIALISTICHE - INFRASTRUTTURE DIGITALI	0,00	0,00	41.490,96	12.209,57	20.333,50			8.947,89	8.947,89
COF. NAZ.	Cofinanziamento Regionale Programmi Comunitari	64119	PR FSE+2021/2027 - ASSE 2 - ATTIVITA' 2.E.6 - COMPETENZE - QUOTA REGIONE - PRESTAZIONI PROFESSIONALI E SPECIALISTICHE - INFRASTRUTTURE DIGITALI	0,00	0,00	41.490,96	11.204,32	4.725,78			25.560,86	25.560,86
COF. NAZ.	Cofinanziamento Regionale Programmi Comunitari	64122	PR FSE+2021/2027 - ASSE 2 - ATTIVITA' 2.F.9 - TRIO - QUOTA REGIONE - CONTRATTI DI SERVIZIO PUBBLICO - INFRASTRUTTURE DIGITALI	0,00	0,00	193.482,09	22.276,10	25.458,40			145.747,59	145.747,59
COF. NAZ.	Cofinanziamento Regionale Programmi Comunitari	64125	PR FSE+2021/2027 - ASSE 2 - ATTIVITA' 2.F.9 - VALIDATORE TRIO - QUOTA REGIONE - PRESTAZIONI PROFESSIONALI E SPECIALISTICHE - INFRASTRUTTURE DIGITALI	0,00	0,00	3.600,00	0,00				3.600,00	3.600,00
COF. NAZ.	Cofinanziamento Regionale Programmi Comunitari	64128	PR FSE PLUS 2021/2027 ASSE 3 - ATTIVITA' 3.H.7 - REGIONE - INTERVENTI DESTINATI ALLE PERSONE CON DISABILITA'	0,00	0,00	1.618.147,44	0,00				1.618.147,44	1.618.147,44
COF. NAZ.	Cofinanziamento Regionale Programmi Comunitari	64131	PR FSE+2021/2027 ASSE 1 - ATTIVITA' 1.A.10 - QUOTA REG - TRASFERIMENTI A FAMIGLIE - FORMAZ. INS.	0,00	0,00	405.000,00	82.656,00	134.820,00			187.524,00	187.524,00
COF. NAZ.	Cofinanziamento Regionale Programmi Comunitari	64134	PR FSE+2021/2027 ASSE 1 - ATTIVITA' 1.A.10 - QUOTA REG - TRASFERIMENTI A IMPRESE - FORMAZ. INS.	0,00	0,00	1.130.165,49	0,00				1.130.165,49	1.130.165,49
COF. NAZ.	Cofinanziamento Regionale Programmi Comunitari	64137	PR FSE+2021/2027 ASSE 2 - ATTIVITA' 2.E.3 - QUOTA REGIONE - TRASFERIMENTI A AACCC APPRENDISTATO E TIROCINI	0,00	0,00	62.235,00	0,00				62.235,00	62.235,00
COF. NAZ.	Cofinanziamento Regionale Programmi Comunitari	64140	PR FSE+2021/2027 ASSE 2 - ATTIVITA' 2.E.3 - QUOTA REGIONE - TRASFERIMENTI A ALTRE IMPRESE - APPRENDISTATO E TIROCINI	0,00	0,00	24.896,88	0,00				24.896,88	24.896,88
COF. NAZ.	Cofinanziamento Regionale Programmi Comunitari	64143	PR FSE+2021/2027 ASSE 2 - ATTIVITA' 2.E.3 - QUOTA REGIONE - TRASFERIMENTI A ISTITUZIONI SOCIALI PRIVATE - APPRENDISTATO E TIROCINI	0,00	0,00	37.341,00	0,00				37.341,00	37.341,00

Cap. di entrata	Descr.	Capitolo di spesa correlato	Descr.	Risorse vinc. nel risultato di amministrazione al 1/1/2023	Risorse vincolate applicate al bilancio dell'esercizio 2023	Entrate vincolate accertate nell'esercizio 2023	Impegni exerc. 2023 finanziati da entrate vincolate accertate nell'esercizio o da quote vincolate del risultato di amministrazione	Fondo plur. vinc. al 31/12/2023 finanziato da entrate vincolate accertate nell'esercizio o da quote vincolate del risultato di amministrazione	Cancellazione di residui attivi 'vincolati' o eliminazione del vincolo su quote del risultato di amministrazione (+) e cancellazione di residui passivi finanziati da risorse vincolate (-) (gestione dei residui)	Cancellazione nell'esercizio 2023 di impegni finanziari dal fondo plurimennale vincolato dopo l'approvazione del rendiconto dell'esercizio 2022 non rimpugnati nell'esercizio 2023	Risorse vincolate nel bilancio al 31/12/2023	Risorse vincolate nel risultato di amministrazione al 31/12/2023
				(a)	(b)	(c)	(d)	(e)	(f)	(g)	(b)-(a)+(c)-(e)+(g)	(b)-(a)+(c)-(d)-(e)-(f)+(g)
COF. NAZ.	Cofinanziamento Regionale Programmi Comunitari	64146	PR FSE+2021/2027 ASSE 4 - ATTIVITA' 4.A.2 - QUOTA REGIONE - TRASFERIMENTI A ALTRE IMPRESE - APPRENDISTATO E TIROCINI	0,00	0,00	363.045,84	0,00				363.045,84	363.045,84
COF. NAZ.	Cofinanziamento Regionale Programmi Comunitari	64149	PR FSE+2021/2027 ASSE 4 - ATTIVITA' 4.A.4 - QUOTA REGIONE - TRASFERIMENTI A FAMIGLIE - APPRENDISTATO E TIROCINI	0,00	0,00	21.478,50	0,00				21.478,50	21.478,50
COF. NAZ.	Cofinanziamento Regionale Programmi Comunitari	64152	PR FSE+2021/2027 ASSE 4 - ATTIVITA' 4.A.4 - QUOTA REGIONE - TRASFERIMENTI A ALTRE IMPRESE - APPRENDISTATO E TIROCINI	0,00	0,00	506.065,08	0,00				506.065,08	506.065,08
COF. NAZ.	Cofinanziamento Regionale Programmi Comunitari	64155	PR FSE+2021/2027 ASSE 4 - ATTIVITA' 4.A.4 - QUOTA REGIONE - TRASFERIMENTI A ISTITUZIONI SOCIALI PRIVATE - APPRENDISTATO E TIROCINI	0,00	0,00	42.957,00	0,00				42.957,00	42.957,00
COF. NAZ.	Cofinanziamento Regionale Programmi Comunitari	64158	FSE+2021/27-PERCORSI PARTECIPATIVI, INNOVATIVI ED INCLUSIVI PER LA RIGENERAZIONE URBANA - ASSE 3 ATTIVITA' 3.K.2 - QUOTA REGIONE	0,00	0,00	117.181,92	69.773,82	46.515,90			892,20	892,20
COF. NAZ.	Cofinanziamento Regionale Programmi Comunitari	64161	PR FSE+2021/2027 - ASSE 2 - ATTIVITA' 2.E.8 - QUOTA REGIONE - ACQUISTO DI BENI E SERVIZI - SETTORE EDUCAZIONE E ISTRUZIONE	0,00	0,00	24.894,57	842,60	405,38			23.646,59	23.646,59
COF. NAZ.	Cofinanziamento Regionale Programmi Comunitari	64164	PR FSE+2021/2027 - ASSE 2 - ATTIVITA' 2.F.12 - QUOTA REGIONE - TRASFERIMENTI A AMMINISTRAZIONI LOCALI - SETTORE EDUCAZIONE E ISTRUZIONE	0,00	0,00	1.182.492,30	837.274,49				345.217,81	345.217,81
COF. NAZ.	Cofinanziamento Regionale Programmi Comunitari	64167	PR FSE+2021/2027 - ASSE 2 - ATTIVITA' 2.F.13 - QUOTA REGIONE - TRASFERIMENTI A AMMINISTRAZIONI LOCALI - SETTORE EDUCAZIONE E ISTRUZIONE	0,00	0,00	622.364,37	295.355,80				327.008,57	327.008,57
COF. NAZ.	Cofinanziamento Regionale Programmi Comunitari	64170	PR FSE+2021/2027 - ASSE 3 - ATTIVITA' 3.K.6 - QUOTA REGIONE - TRASFERIMENTI A AMMINISTRAZIONI LOCALI - SETTORE EDUCAZIONE E ISTRUZIONE	0,00	0,00	3.651.204,42	2.846.669,81				804.534,61	804.534,61
COF. NAZ.	Cofinanziamento Regionale Programmi Comunitari	64173	PR FSE+2021/2027 ASSE 2 - ATTIVITA' 2.E.1 - QUOTA REG - TRASFERIMENTI CORRENTI A AMMINISTRAZIONI CENTRALI - PIP - IEFP, ITS E IFTS.	0,00	0,00	47.714,61	0,00				47.714,61	47.714,61

Cap. di entrata	Descr.	Capitolo di spesa correlato	Descr.	Risorse vinc. nel risultato di amministrazione al 1/1/2023	Risorse vincolate applicate al bilancio dell'esercizio 2023	Entrate vincolate accertate nell'esercizio 2023	Impegni exerc. 2023 finanziati da entrate vincolate accertate nell'esercizio o da quote vincolate del risultato di amministrazione	Fondo plur. vinc. al 31/12/2023 finanziato da entrate vincolate accertate nell'esercizio o da quote vincolate del risultato di amministrazione	Cancellazione di residui attivi 'vincolati' o eliminazione del vincolo su quote del risultato di amministrazione (+) e cancellazione di residui passivi finanziati da risorse vincolate (-) (gestione dei residui)	Cancellazione nell'esercizio 2023 di impegni finanziari dal fondo plurimennale vincolato dopo l'approvazione del rendiconto dell'esercizio 2022 non rimpugnati nell'esercizio 2023	Risorse vincolate nel bilancio al 31/12/2023	Risorse vincolate nel risultato di amministrazione al 31/12/2023
				(a)	(b)	(c)	(d)	(e)	(f)	(g)	(b)-(b)+(c)-(d)-(e)+(g)	(b)-(a)+(c)-(d)-(e)+(g)
COF. NAZ.	Cofinanziamento Regionale Programmi Comunitari	64176	PR FSE+2021/2027 ASSE 2 - ATTIVITA' 2.E.1 - QUOTA REG - TRASFERIMENTI CORRENTI A ISTITUZIONI SOCIALI PRIVATE - PTP CAPOFILA FONDAZIONI ITS - IEFP, ITS E IFTS.	0,00	0,00	4.149,10	0,00				4.149,10	4.149,10
COF. NAZ.	Cofinanziamento Regionale Programmi Comunitari	64179	PR FSE+2021/2027 ASSE 2 - ATTIVITA' 2.E.2 - QUOTA REG - TRASFERIMENTI CORRENTI A AMMINISTRAZIONI CENTRALI - INTERVENTI QUALIFICANTI (ITP) - IEFP, ITS E IFTS	0,00	0,00	103.727,40	63.569,59	39.030,21			1.127,60	1.127,60
COF. NAZ.	Cofinanziamento Regionale Programmi Comunitari	64182	PR FSE+2021/2027 ASSE 2 - ATTIVITA' 2.E.1.1 - QUOTA REG - TRASFERIMENTI CORRENTI A ALTRE IMPRESE - IFTS - IEFP, ITS E IFTS	0,00	0,00	518.636,97	0,00				518.636,97	518.636,97
COF. NAZ.	Cofinanziamento Regionale Programmi Comunitari	64185	PR FSE+2021/2027 ASSE 4 - ATTIVITA' 4.F.1 - QUOTA REG - TRASFERIMENTI CORRENTI A AMMINISTRAZIONI CENTRALI - PCTO - IEFP, ITS E IFTS	0,00	0,00	159.060,87	85.837,68	47.079,07			26.144,12	26.144,12
COF. NAZ.	Cofinanziamento Regionale Programmi Comunitari	64188	PR FSE+2021/2027 ASSE 4 - ATTIVITA' 4.F.2 - QUOTA REG - TRASFERIMENTI CORRENTI A ISTITUZIONI SOCIALI PRIVATE - ITS - IEFP, ITS E IFTS	0,00	0,00	736.464,54	160.072,69	257.663,93			318.727,92	318.727,92
COF. NAZ.	Cofinanziamento Regionale Programmi Comunitari	64191	PR FSE+2021/2027 ASSE 4 - ATTIVITA' 4.F.3 - QUOTA REG -TRASFERIMENTI CORRENTI A AMMINISTRAZIONI CENTRALI - STAGE TRANSNAZIONALI - IEFP, ITS E IFTS	0,00	0,00	41.469,02	25.627,85	15.841,17			0,00	0,00
COF. NAZ.	Cofinanziamento Regionale Programmi Comunitari	64194	PR FSE+2021/2027 ASSE 4 - ATTIVITA' 4.F.4 - QUOTA REG - TRASFERIMENTI CORRENTI A IMPRESE - IEFP - IEFP, ITS E IFTS	0,00	0,00	894.699,00	38.847,60	38.847,60	777.600,00		817.003,80	39.403,80
COF. NAZ.	Cofinanziamento Regionale Programmi Comunitari	64197	PR FSE+2021/2027 ASSE 1 - ATTIVITA' 1.A.6 - QUOTA REG - TRASFERIMENTI A IMPRESE FORMAZIONE CONTINUA E PROFESSIONI	0,00	0,00	58.087,35	0,00				58.087,35	58.087,35
COF. NAZ.	Cofinanziamento Regionale Programmi Comunitari	64200	PR FSE+2021/2027 ASSE 1 - ATTIVITA' 1.A.6 - REG - TRASFERIMENTI A ISTITUZIONI SOCIALI PRIVATE - FORMAZ. CONT. E PROFESS.	0,00	0,00	24.894,58	0,00				24.894,58	24.894,58
COF. NAZ.	Cofinanziamento Regionale Programmi Comunitari	64203	PR FSE+2021/2027 ASSE 1 - ATTIVITA' 1.C.1 - QUOTA REG TRASFERIMENTI AD IMPRESE - FORMAZ. CONT. E PROFES.	0,00	0,00	10.165,28	0,00				10.165,28	10.165,28

Cap. di entrata	Descr.	Capitolo di spesa correlato	Descr.	Risorse vinc. nel risultato di amministrazione al 1/1/2023	Risorse vincolate applicate al bilancio dell'esercizio 2023	Entrate vincolate accertate nell'esercizio 2023	Impegni exerc. 2023 finanziati da entrate vincolate accertate nell'esercizio o da quote vincolate del risultato di amministrazione	Fondo plur. vinc. al 31/12/2023 finanziato da entrate vincolate accertate nell'esercizio o da quote vincolate del risultato di amministrazione	Cancellazione di residui attivi 'vincolati' o eliminazione del vincolo su quote del risultato di amministrazione (+) e cancellazione di residui passivi finanziati da risorse vincolate (-) (gestione dei residui)	Cancellazione nell'esercizio 2023 di impegni finanziari dal fondo plurimennale vincolato dopo l'approvazione del rendiconto dell'esercizio 2022 non rimpugnati nell'esercizio 2023	Risorse vincolate nel bilancio al 31/12/2023	Risorse vincolate nel risultato di amministrazione al 31/12/2023
				(a)	(b)	(c)	(d)	(e)	(f)	(g)	(b)-(a)+(c)-(e)+(g)	(b)-(a)+(c)-(d)-(e)-(f)+(g)
COF. NAZ.	Cofinanziamento Regionale Programmi Comunitari	64206	PR FSE+ 2021/2027 ASSE 1 - ATTIVITA' 1.C.1 - QUOTA REG TRASFERIMENTI A ISTITUZIONI SOCIALI PRIVATE- FORMAZ. CONT. E PROFES	0,00	0,00	4.356,55	0,00				4.356,55	4.356,55
COF. NAZ.	Cofinanziamento Regionale Programmi Comunitari	64209	PR FSE+2021/2027 ASSE 1 - ATTIVITA' 1.D.1 - QUOTA REG TRASFERIMENTI A IMPRESE FORMAZ. CONT. E PROFES.	0,00	0,00	267.201,80	0,00				267.201,80	267.201,80
COF. NAZ.	Cofinanziamento Regionale Programmi Comunitari	64212	PR FSE+ 2021/2027 ASSE 1 - ATTIVITA' 1.D.1 - QUOTA REG. TRASF. A IST. SOCIALI PRIVATE FORMAZ. CONT. E PROFES.	0,00	0,00	114.515,06	0,00				114.515,06	114.515,06
COF. NAZ.	Cofinanziamento Regionale Programmi Comunitari	64215	PR FSE+2021/2027 ASSE 1 - ATTIVITA' 1.D.2 - QUOTA REG. - TRASFERIMENTI A FAMIGLIE FORMAZ. CONT. E PROFES.	0,00	0,00	238.573,05	0,00				238.573,05	238.573,05
COF. NAZ.	Cofinanziamento Regionale Programmi Comunitari	64218	PR FSE+2021/2027 ASSE 3 - ATTIVITA' 3.K.1 - QUOTA REGIONE - SICUREZZA DEI CITTADINI ATTRAVERSO INTERVENTI PER L'INCLUSIONE SOCIALE	0,00	0,00	62.236,44	0,00		62.236,44		62.236,44	0,00
COF. NAZ.	Cofinanziamento Regionale Programmi Comunitari	64221	PR FSE+2021/2027 ASSE 1 - ATTIVITA' 1.A.13 - QUOTA REGIONE - ACQUISTO DI SERVIZI - DIR. CULTURA	0,00	0,00	6.223,65	6.006,18	30,18			187,29	187,29
COF. NAZ.	Cofinanziamento Regionale Programmi Comunitari	64224	PR FSE+ 2021/2027 - ASSE 3 - ATTIVITA' 3.H.1 SVANTAGGIATI - INNOVAZIONE SOCIALE - QUOTA REGIONE - TRASFERIMENTI AD ENTI PUBBLICI	0,00	0,00	1.331.859,75	0,00		1.331.859,75		1.331.859,75	0,00
COF. NAZ.	Cofinanziamento Regionale Programmi Comunitari	64227	PR FSE+ 2021/2027 - ASSE 3 - ATTIVITA' 3.H.2 ROM - INNOVAZIONE SOCIALE - QUOTA REGIONE - TRASFERIMENTI AD ENTI PUBBLICI	0,00	0,00	41.490,96	0,00				41.490,96	41.490,96
COF. NAZ.	Cofinanziamento Regionale Programmi Comunitari	64230	PR FSE+ 2021/2027 - ASSE 3 - ATTIVITA' 3.H.3 IMMIGRATI - INNOVAZIONE SOCIALE - QUOTA REGIONE - TRASFERIMENTI AD ENTI PUBBLICI	0,00	0,00	41.490,96	0,00				41.490,96	41.490,96
COF. NAZ.	Cofinanziamento Regionale Programmi Comunitari	64233	PR FSE+ 2021/2027 - ASSE 3 - ATTIVITA' 3.H.8 BIENESSERE - INNOVAZIONE SOCIALE - QUOTA REGIONE - TRASFERIMENTI AD ENTI PUBBLICI	0,00	0,00	186.709,35	0,00				186.709,35	186.709,35
COF. NAZ.	Cofinanziamento Regionale Programmi Comunitari	64236	PR FSE+ 2021/2027 - ASSE 3 - ATTIVITA' 3.H.10 ANIMAZIONE - INNOVAZIONE SOCIALE - QUOTA REGIONE - TRASFERIMENTI AD ALTRI SOGGETTI	0,00	0,00	26.969,13	0,00				26.969,13	26.969,13
COF. NAZ.	Cofinanziamento Regionale Programmi Comunitari	64239	PR FSE+ 2021/2027 - ASSE 3 - ATTIVITA' 3.K.7 SOSTEGNO - INNOVAZIONE SOCIALE - QUOTA REGIONE - TRASFERIMENTI AD ENTI PUBBLICI	0,00	0,00	912.801,12	0,00		912.801,12		912.801,12	0,00

Cap. di entrata	Descr.	Capitolo di spesa correlato	Descr.	Risorse vinc. nel risultato di amministrazione al 1/1/2023	Risorse vincolate applicate al bilancio dell'esercizio 2023	Entrate vincolate accertate nell'esercizio 2023	Impegni exerc. 2023 finanziati da entrate vincolate accertate nell'esercizio o da quote vincolate del risultato di amministrazione	Fondo plur. vinc. al 31/12/2023 finanziato da entrate vincolate accertate nell'esercizio o da quote vincolate del risultato di amministrazione	Cancellazione di residui attivi "vincolati" o eliminazione del vincolo su quote del risultato di amministrazione (+) e cancellazione di residui passivi finanziati da risorse vincolate (-) (gestione dei residui)	Cancellazione nell'esercizio 2023 di impegni finanziari dal fondo plurimennale vincolato dopo l'approvazione del rendiconto dell'esercizio 2022 non rimpugnati nell'esercizio 2023	Risorse vincolate nel bilancio al 31/12/2023	Risorse vincolate nel risultato di amministrazione al 31/12/2023
				(a)	(b)	(c)	(d)	(e)	(f)	(g)	(h) = (b) + (c) - (e) - (g)	(i) = (a) + (c) - (d) - (e) - (f) - (g)
COF. NAZ.	Cofinanziamento Regionale Programmi Comunitari	64242	PR FSE+ 2021/2027 - ASSE 4 - ATTIVITA' 4.A.3 SERVIZIO CIVILE REGIONALE - QUOTA REGIONE - RETRIBUZIONE	0,00	0,00	666.260,10	0,00		666.260,10		666.260,10	0,00
COF. NAZ.	Cofinanziamento Regionale Programmi Comunitari	64245	PR FSE+ 2021/2027 - ASSE 4 - ATTIVITA' 4.A.3 SERVIZIO CIVILE REGIONALE - QUOTA REGIONE - IRAP	0,00	0,00	56.632,11	0,00		56.632,11		56.632,11	0,00
COF. NAZ.	Cofinanziamento Regionale Programmi Comunitari	64248	PR FSE+ 2021/2027 - ASSE 4 - ATTIVITA' 4.A.3 SERVIZIO CIVILE REGIONALE - QUOTA REGIONE - ASSICURAZIONE	0,00	0,00	3.199,50	0,00		3.199,50		3.199,50	0,00
COF. NAZ.	Cofinanziamento Regionale Programmi Comunitari	64254	PR FSE+ 2021/2027 ASSE 1 - ATTIVITA' 1.C.2 - QUOTA REGIONE - TRASFERIMENTI AD AALL - CONSUMATORI	0,00	0,00	192.933,00	0,00				192.933,00	192.933,00
COF. NAZ.	Cofinanziamento Regionale Programmi Comunitari	64257	PR FSE+ 2021/2027 ASSE 1 - ATTIVITA' 1.A.11 - CAPACITA' ISTITUZIONALE "OCUPAZIONE" - FORMAZIONE - QUOTA RT	0,00	0,00	10.372,71	0,00				10.372,71	10.372,71
COF. NAZ.	Cofinanziamento Regionale Programmi Comunitari	64260	PR FSE+ 2021/2027 ASSE 2 - ATTIVITA' 2.E.7 - CAPACITA' ISTITUZIONALE "ISTRUZIONE E FORMAZIONE" - FORMAZIONE - QUOTA RT	0,00	0,00	12.447,33	0,00				12.447,33	12.447,33
COF. NAZ.	Cofinanziamento Regionale Programmi Comunitari	64263	PR FSE+ 2021/2027 ASSE 3 - ATTIVITA' 3.H.9 - CAPACITA' ISTITUZIONALE "INCLUSIONE" - FORMAZIONE - QUOTA RT	0,00	0,00	14.521,83	0,00				14.521,83	14.521,83
COF. NAZ.	Cofinanziamento Regionale Programmi Comunitari	64266	PR FSE+ 2021/2027 ASSE 5 - ATTIVITA' 5.4 - INTERVENTI CAPACITY BUILDING - FORMAZIONE SOGGETTI GESTORI FSE+ E OPERATORI DI SISTEMA - QUOTA RT	0,00	0,00	31.118,22	0,00				31.118,22	31.118,22
COF. NAZ.	Cofinanziamento Regionale Programmi Comunitari	64269	PR FSE+ 2021/2027 - ASSE 5 - ATTIVITA' 5.1 - QUOTA REGIONE - MISSIONI - ADG PR FSE+	0,00	0,00	1.800,00	0,00				1.800,00	1.800,00
COF. NAZ.	Cofinanziamento Regionale Programmi Comunitari	64272	PR FSE+ 2021/2027 - ASSE 5 - ATTIVITA' 5.1 - QUOTA REGIONE - TRASFERIMENTI CORRENTI A AMMINISTRAZIONI LOCALI - ADG PR FSE+	0,00	0,00	23.400,00	0,00				23.400,00	23.400,00
COF. NAZ.	Cofinanziamento Regionale Programmi Comunitari	64275	PR-FSE+ 20121/2027 ASSE 1 - ATTIVITA' 1.A.15 QUOTA REGIONE - FONDAZIONI REGIONALI	0,00	0,00	145.218,30	0,00				145.218,30	145.218,30
COF. NAZ.	Cofinanziamento Regionale Programmi Comunitari	64285	PR FSE+ 2021/2027 - ASSE 5 - ATTIVITA' 5.T.9 - QUOTA REGIONE ASSISTENZA TECNICA	0,00	0,00	13.517,60	1.926,05	11.576,65			14,90	14,90

Cap. di entrata	Descr.	Capitolo di spesa correlato	Descr.	Risorse vinc. nel risultato di amministrazione al 1/1/2023	Risorse vincolate applicate al bilancio dell'esercizio 2023	Entrate vincolate accertate nell'esercizio 2023	Impegni exerc. 2023 finanziati da entrate vincolate accertate nell'esercizio o da quote vincolate del risultato di amministrazione	Fondo plur. vinc. al 31/12/2023 finanziato da entrate vincolate accertate nell'esercizio o da quote vincolate del risultato di amministrazione	Cancellazione di residui attivi 'vincolati' o eliminazione del vincolo su quote del risultato di amministrazione (+) e cancellazione di residui passivi finanziati da risorse vincolate (-) (gestione dei residui)	Cancellazione nell'esercizio 2023 di impegni finanziari dal fondo plurimale vincolato dopo l'approvazione del rendiconto dell'esercizio 2022 non rimpugnati nell'esercizio 2023	Risorse vincolate nel bilancio al 31/12/2023	Risorse vincolate nel risultato di amministrazione al 31/12/2023
				(a)	(b)	(c)	(d)	(e)	(f)	(g)	(h) = (b) + (c) - (e) - (g)	(i) = (a) + (c) - (d) - (e) - (f) - (g)
COF. NAZ.	Cofinanziamento Regionale Programmi Comunitari	64288	POR FSE+ 2021-27 - ASSE 5 - ATTIVITA' 5.T.10 - QUOTA RT - PRESTAZIONI PROFESSIONALI E SPECIALISTICHE - ASSISTENZA TECNICA - SETTORE DSUR	0,00	0,00	9.900,00	6.518,88		2.815,20		3.381,12	565,92
COF. NAZ.	Cofinanziamento Regionale Programmi Comunitari	64291	PR FSE+ 2021/2027 ASSE 5 - ATTIVITA' 5.T.8 - QUOTA REGIONE - ACQUISTI DI BENI E PRESTAZIONI DI SERVIZI - LAVORO	0,00	0,00	7.200,00	6.931,97	34,84			233,19	233,19
COF. NAZ.	Cofinanziamento Regionale Programmi Comunitari	64296	PR FSE+2021/2027 - ASSE 1 - ATTIVITA' 1.A.12 - QUOTA REGIONE - TRASFERIMENTI CORRENTI AD ISTITUZIONI PRIVATE - LAVORO	0,00	0,00	14.521,83	0,00	14.521,83			0,00	0,00
COF. NAZ.	Cofinanziamento Regionale Programmi Comunitari	64307	PR FSE+2021/2027 ASSE 1 - ATTIVITA' 1.A.14 - QUOTA REGIONE - TRASFERIMENTI A AMMINISTRAZIONI LOCALI - REGIA ARTI	0,00	0,00	66.994,71	66.994,71				0,00	0,00
COF. NAZ.	Cofinanziamento Regionale Programmi Comunitari	64308	PR FSE+2021/2027 ASSE 1 - ATTIVITA' 1.C.5 - QUOTA REGIONE - TRASFERIMENTI A AMMINISTRAZIONI LOCALI - REGIA ARTI	0,00	0,00	133.700,22	133.700,22				0,00	0,00
COF. NAZ.	Cofinanziamento Regionale Programmi Comunitari	64309	PR FSE+2021/2027 ASSE 1 - ATTIVITA' 1.C.6 - QUOTA REGIONE - TRASFERIMENTI A AMMINISTRAZIONI LOCALI - REGIA ARTI	0,00	0,00	10.500,00	0,00				10.500,00	10.500,00
COF. NAZ.	Cofinanziamento Regionale Programmi Comunitari	64310	PR FSE+2021/2027 ASSE 3 - ATTIVITA' 3.H.11 - QUOTA REGIONE - TRASFERIMENTI A AMMINISTRAZIONI LOCALI - REGIA ARTI	0,00	0,00	84.323,82	84.323,82				0,00	0,00
COF. NAZ.	Cofinanziamento Regionale Programmi Comunitari	64311	PR FSE+2021/2027 ASSE 4 - ATTIVITA' 4.A.6 - QUOTA REGIONE - TRASFERIMENTI A AMMINISTRAZIONI LOCALI - REGIA ARTI	0,00	0,00	85.472,88	85.472,88				0,00	0,00
COF. NAZ.	Cofinanziamento Regionale Programmi Comunitari	64314	PR FSE+2021/2027 ASSE 4 - ATTIVITA' 4.F.4 - QUOTA REG - TRASFERIMENTI CORRENTI A ISTITUZIONI SOCIALI PRIVATE - IEP - IEPF, ITS E IFTS	0,00	0,00	38.847,60	19.423,80	19.423,80			0,00	0,00
COF. NAZ.	Cofinanziamento Regionale Programmi Comunitari	64316	PR FSE + 2021/2027 PERCORSI PARTECIPATIVI INNOVATIVI ED INCLUSIVI PER LA RIGENERAZIONE URBANA- ATTIVITA' 5.T.11 QUOTA REGIONE	0,00	0,00	1.800,00	0,00	1.796,54			3,46	3,46
COF. NAZ.	Cofinanziamento Regionale Programmi Comunitari	64318	PR FSE+2021/2027 ASSE 4 - ATTIVITA' 4.F.1 - QUOTA REGIONE - TRASFERIMENTI CORRENTI A ISTITUZIONI SOCIALI PRIVATE - PCTO - IEPF, ITS E IFTS	0,00	0,00	6.903,00	6.903,00				0,00	0,00

Cap. di entrata	Descr.	Capitolo di spesa correlato	Descr.	Risorse vinc. nel risultato di amministrazione al 1/1/2023	Risorse vincolate applicate al bilancio dell'esercizio 2023	Entrate vincolate accertate nell'esercizio 2023	Impegni exerc. 2023 finanziati da entrate vincolate accertate nell'esercizio o da quote vincolate del risultato di amministrazione	Fondo plur. vinc. al 31/12/2023 finanziato da entrate vincolate accertate nell'esercizio o da quote vincolate del risultato di amministrazione	Cancellazione di residui attivi 'vincolati' o eliminazione del vincolo su quote del risultato di amministrazione (+) e cancellazione di residui passivi finanziati da risorse vincolate (-) (gestione dei residui)	Cancellazione nell'esercizio 2023 di impegni finanziari dal fondo plurimennale vincolato dopo l'approvazione del rendiconto dell'esercizio 2022 non rimpugnati nell'esercizio 2023	Risorse vincolate nel bilancio al 31/12/2023	Risorse vincolate nel risultato di amministrazione al 31/12/2023
				(a)	(b)	(c)	(d)	(e)	(f)	(g)	(h) = (b) + (c) - (e) - (g)	(i) = (a) + (c) - (d) - (e) - (f) - (g)
COF. NAZ.	Cofinanziamento Regionale Programmi Comunitari	64323	PR FSE+2021/2027 ASSE 4 - ATTIVITA' 4.F.3 - QUOTA REGIONE -TRASFERIMENTI CORRENTI A IMPRESE - STAGE TRANSNAZIONALI - IEP, ITS E IFTS	0,00	0,00	10.394,68	0,00	10.394,68			0,00	0,00
COF. NAZ.	Cofinanziamento Regionale Programmi Comunitari	64335	PR FSE+2021/2027 ASSE 3 - ATTIVITA' 3.K.4 - QUOTA REGIONE - ATTIVITA' DI DIFFUSIONE DELLE COMPETENZE DIGITALI - DIREZ. SIST. INFO. - TRASFERIMENTO A FONDAZIONE SISTEMA TOSCANA	0,00	0,00	103.727,40	82.981,92				20.745,48	20.745,48
COF. NAZ.	Cofinanziamento Regionale Programmi Comunitari	64361	PR FSE+2021/2027 ASSE 5 - ATTIVITA' 5.T.12 - QUOTA RT - ASSISTENZA TECNICA FORM. INS	0,00	0,00	1.800,00	1.791,00	9,00			0,00	0,00
ex 14381	FINANZIAMENTO STATALE PER EVENTI CALAMITOSI. MUTUO - ORD. 3124/01	11080	CRISI SISMICA VALTIBERINA DEL 26.09.1997. ORDINANZA PCM 3124/20001 - SPESE PER INTERVENTI URGENTI PER RIPARAZIONE	520,87	0,00		0,00				0,00	520,87
ex 14381	FINANZIAMENTO STATALE PER EVENTI CALAMITOSI. MUTUO - ORD. 3124/01	11081	DANNI. MIGLIORAMENTO SISMICO DEGLI EDIFICI PRIVATI E PUBBLICI E DI CULTO E INCOLUMITA' PUBBLICA E PRIVATA. (ORD. MIN. N. 3124/2001 E DELIB. G.R.T. N. 346 DEL 8.04.02).	176.764,91	176.000,00		0,00	176.000,00			0,00	764,91
ex 15445	FINANZIAMENTO DELLO STATO PER INTERVENTI DI RIDUZIONE DEL RISCHIO SISMICO NEI COMUNI DELLA LUNGHIANA, GARFAGNANA E MEDIA VALLE DEL SERCHIO (ART. 6 ATTO PROGR. NEGOZIATA 5.3.97FRA R.T. E DIPARTIMENTO PROTEZIONE CIVILE)	42705	INDAGINI E PROGETTAZIONI INERENTI L'ATTUAZIONE DEL PIANO DI BACINO DEL FIUME ARNO - ADEGUAMENTO DELLA DIGA DI LEVANE E DELLE OPERE CONNESSE	561,20	0,00		0,00				0,00	561,20
ex 24400	VERSAMENTO DAL COMUNE DI SAN MINIATO SU ACCORDO DI PROGRAMMA PER LA MESSA IN SICUREZZA DEL BACINO DEL TORRENTE EGOLA (DELIBERA GIUNTA COMUNALE N. 451 30.12.97) L.R. 50/94	74006	FONDO PER IL PAGAMENTO DI RESIDUI PERENTI RELATIVI A SPESE DI INVESTIMENTO FINANZIATE CON RISORSE DELLO STATO	25.822,84	25.822,84		0,00				25.822,84	25.822,84
NON TROVA TO	EVENTO ALLUVIONALE 2011	86022	EVENTO ALLUVIONALE 2011 - RICOSTRUZIONE PONTI DISTRUTTI - CONTRIBUTI A ENTI LOCALI	20.829,31	0,00		0,00		-8.962,56		0,00	29.791,87

Cap. di entrata	Descr.	Capitolo di spesa correlato	Descr.	Risorse vinc. nel risultato di amministrazione al 1/1/2023	Risorse vincolate applicate al bilancio dell'esercizio 2023	Entrate vincolate accertate nell'esercizio 2023	Impegni exerc. 2023 finanziati da entrate vincolate accertate nell'esercizio o da quote vincolate del risultato di amministrazione	Fondo plur. vinc. al 31/12/2023 finanziato da entrate vincolate accertate nell'esercizio o da quote vincolate del risultato di amministrazione	Cancellazione di residui attivi 'vincolati' o eliminazione del vincolo su quote del risultato di amministrazione (+) e cancellazione di residui passivi finanziati da risorse vincolate (-) (gestione dei residui)	Cancellazione nell'esercizio 2023 di impegni finanziari dal fondo plurennale vincolato dopo l'approvazione del rendiconto dell'esercizio 2022 non rimpugnati nell'esercizio 2023	Risorse vincolate nel bilancio al 31/12/2023	Risorse vincolate nel risultato di amministrazione al 31/12/2023
				(a)	(b)	(c)	(d)	(e)	(f)	(g)	(h) = (b) + (c) - (d) - (e) - (f)	(i) = (a) + (c) - (d) - (e) - (f) - (g)
NON TROVATO	FINANZIAMENTO STATALE DEL PROGRAMMA PER LA TUTELA AMBIENTALE	42110	FINANZIAMENTO DEL PROGRAMMA TRIENNALE 1989/90 PER LA TUTELA AMBIENTALE DISIA (ART.7 L.305/89)	71.410,92	0,00		0,00				0,00	71.410,92
NON TROVATO	FONDI VINCOLATI A SEGUITO DI ECONOMIE SU IMPEGNI PERENTI - SPESE CORRENTI	74009	ACCANTONAMENTO FONDI VINCOLATI A SEGUITO DI ECONOMIE SU IMPEGNI PERENTI NON RIASSEGNATE - SPESE CORRENTI	4.554.457,68	0,00		0,00				0,00	4.554.457,68
NON TROVATO	FONDO PER LA PROTEZIONE CIVILE FINANZIATI CON PROVENTI	11112	INTERVENTI DEL FONDO PER LA PROTEZIONE CIVILE FINANZIATI CON PROVENTI VERSATI SUL C.C 1515.39 PRESSO M.P.S. AG.17 DI FIRENZE - TRASFERIMENTI ALLO STATO E AD ALTRI CONSORZI PUBBLICI	4.035,72	0,00		0,00				0,00	4.035,72
NON TROVATO	INTERVENTI STRAORDINARI PER LA TUTELA ED IL POTENZIAMENTO DELLE RISORSE IDROPOTABILI	41009	INTERVENTI STRAORDINARI PER LA TUTELA ED IL POTENZIAMENTO DELLE RISORSE IDROPOTABILI DELL'ARCIPELAGO TOSCANO E DELLE ZONE A FORTE CRISI DI APPROVVIGIONAMENTO IDROPOTABILE (L.R. 15.03.2001 N. 13)	797.401,15	0,00		0,00				0,00	797.401,15
NON TROVATO	MISURE STRAORD. INTEGRATIVE DEL PROGR. EDILIZIA RESIDENZ. PUBBL. 2003/2005-FONDI ATTUAZIONE MISURA E PROGETTAZIONE E ATTUAZIONE INTERVENTI REG. LI PILOTA NEL CAMPO BIOARCHITETTURA E BIO-EDILIZIA E DI STRUTTURE ALLOGGIATIVE PLURIFAMILIARI DI NATURA TEMPORANEA-SOMME DESTINATE AI COMUNI	33047	MISURE STRAORD. INTEGRATIVE DEL PROGR. EDILIZIA RESIDENZ. PUBBL. 2003/2005-FONDI ATTUAZIONE MISURA E PROGETTAZIONE E ATTUAZIONE INTERVENTI REG. LI PILOTA NEL CAMPO BIOARCHITETTURA E BIO-EDILIZIA E DI STRUTTURE ALLOGGIATIVE PLURIFAMILIARI DI NATURA TEMPORANEA-SOMME DESTINATE AI COMUNI	87.346,58	0,00		0,00	0,00			0,00	87.346,58
NON TROVATO	PERENTI VINCOLATI DI INVESTIMENTO FINANZIATI CON RISORSE STATALI	42031	FINANZIAMENTO INTERVENTI DIFESA SUOLO BACINI REGIONALI INTERREGIONALI BACINO NAZIONALE FIUME TEVERE - FINANZIAMENTO STATALE	1.309.990,80	1.309.990,80		1.309.990,80				0,00	0,00
NON TROVATO	PERENTI VINCOLATI DI INVESTIMENTO FINANZIATI CON RISORSE STATALI	74006	FONDO PER IL PAGAMENTO DI RESIDUI PERENTI RELATIVI A SPESE DI INVESTIMENTO FINANZIATE CON RISORSE DELLO STATO	397.362,82	397.362,82		0,00				397.362,82	397.362,82
Totale vincoli derivanti da trasferimenti (i2)				416.975.378,34	148.502.865,45	1.112.431.328,82	846.239.174,11	107.728.655,67	1.963.948,89	12.471.098,87	319.437.463,36	585.946.027,36
51002	INDEBITAMENTO PER SPESE D'INVESTIMENTO	11458	CONTRIBUTI PER INVESTIMENTI IN FAVORE DEI PICCOLI COMUNI	6.738,13	0,00	110.865,25	110.865,25				0,00	6.738,13

Cap. di entrata	Descr.	Capitolo di spesa correlato	Descr.	Risorse vinc. nel risultato di amministrazione al 1/1/2023	Risorse vincolate applicate al bilancio dell'esercizio 2023	Entrate vincolate accertate nell'esercizio 2023	Impegni exerc. 2023 finanziati da entrate vincolate accertate nell'esercizio o da quote vincolate del risultato di amministrazione	Fondo plur. vinc. al 31/12/2023 finanziato da entrate vincolate accertate nell'esercizio o da quote vincolate del risultato di amministrazione	Cancellazione di residui attivi 'vincolati' o eliminazione del vincolo su quote del risultato di amministrazione (+) e cancellazione di residui passivi finanziati da risorse vincolate (-) (gestione dei residui)	Cancellazione nell'esercizio 2023 di impegni finanziari dal fondo plurimennale vincolato dopo l'approvazione del rendiconto dell'esercizio 2022 non rimpagati nell'esercizio 2023	Risorse vincolate nel bilancio al 31/12/2023	Risorse vincolate nel risultato di amministrazione al 31/12/2023
				(a)	(b)	(c)	(d)	(e)	(f)	(g)	(h)=(b)-(c)-(d)-(e)+(g)	(i)=(a)+(c)-(d)-(f)-(g)
51002	INDEBITAMENTO PER SPESE D'INVESTIMENTO	11488	EVENTI REGIONALI GENNAIO 2021. INTERVENTI DI INVESTIMENTO	0,00	0,00	1.063.376,79	1.063.376,79				0,00	0,00
51002	INDEBITAMENTO PER SPESE D'INVESTIMENTO	11499	CONTRIBUTI PER INVESTIMENTI IN FAVORE DI ENTI LOCALI DESTINATARI DI BENI IMMOBILI CONFISCATI ALLA CRIMINALITA' ORGANIZZATA	0,00	0,00	224.573,93	224.573,93				0,00	0,00
51002	INDEBITAMENTO PER SPESE D'INVESTIMENTO	13290	TRASFERIMENTI IN CONTO CAPITALE PER DIGITALIZZAZIONE CONSIGLIO REGIONALE	0,00	0,00	700.000,00	700.000,00				0,00	0,00
51002	INDEBITAMENTO PER SPESE D'INVESTIMENTO	31205	INTERVENTI DI RISANAMENTO ACUSTICO	0,00	0,00	496.055,45	496.055,45			375,00	375,00	375,00
51002	INDEBITAMENTO PER SPESE D'INVESTIMENTO	31340	INTERVENTI DI RISANAMENTO ACUSTICO SGC FIPILI	0,00	0,00	152.664,06	152.664,06				0,00	0,00
51002	INDEBITAMENTO PER SPESE D'INVESTIMENTO	31361	BANDO PER LA SICUREZZA STRADALE 2021/2022	10.450,91	0,00		0,00				0,00	10.450,91
51002	INDEBITAMENTO PER SPESE D'INVESTIMENTO	31366	INTERVENTO DI MESSA IN SICUREZZA DELLA SRT 70	0,00	0,00	42.216,44	42.216,44				0,00	0,00
51002	INDEBITAMENTO PER SPESE D'INVESTIMENTO	31371	INTERVENTI DI MANUTENZIONE VIABILITA' REGIONALE	0,00	0,00	1.426.497,49	1.426.497,49				0,00	0,00
51002	INDEBITAMENTO PER SPESE D'INVESTIMENTO	31397	INTERVENTI RELATIVI ALLA VIABILITA' COMUNI CON POPOLAZIONE INFERIORE AI 5.000 ABITANTI - MANUTENZIONI STRAORDINARIE	19.137,44	0,00	297.164,48	297.164,48				0,00	19.137,44
51002	INDEBITAMENTO PER SPESE D'INVESTIMENTO	31402	PROGETTAZIONE PER LA REALIZZAZIONE DI UN NUOVO PONTE SULL'ARNO PER IL COLLEGAMENTO FRA LO SVINCOLO DELLA SGC FIPILI DI LASTRA A SIGNA E LA SRT 66 PISTOIESE IN LOCALITA' INDICATORE	973,56	973,56		0,00				973,56	973,56
51002	INDEBITAMENTO PER SPESE D'INVESTIMENTO	31433	SRT2 - VARIANTE ALLA SRT2 CASSIA AL CENTRO ABITATO DI STAGGIA SENESE. COMUNE DI POGGIBONSI (LOTTO 2) - SERVIZI	0,00	0,00	21.136,52	18.990,14				2.146,38	2.146,38
51002	INDEBITAMENTO PER SPESE D'INVESTIMENTO	31449	INTERVENTO DI RISANAMENTO ACUSTICO ANNUALITA' 2022	0,00	0,00	98.107,95	98.107,95				0,00	0,00
51002	INDEBITAMENTO PER SPESE D'INVESTIMENTO	31463	INTERVENTI DI ADEGUAMENTO E MESSA IN SICUREZZA DELLA SGC FIPILI LOTTO 2, 2 STRALCIO (DAL KM 19+070 AL KM 22+180)	0,00	0,00	647.510,12	647.510,12				0,00	0,00
51002	INDEBITAMENTO PER SPESE D'INVESTIMENTO	32123	SPESE DI INVESTIMENTO NEL SETTORE DELLA MOBILITA' CICLABILE E SOSTENIBILE	65.600,00	65.600,00		0,00				65.600,00	65.600,00
51002	INDEBITAMENTO PER SPESE D'INVESTIMENTO	32133	INTERVENTI IN MATERIA DI MOBILITA' CICLABILE DI INTERESSE REGIONALE	0,00	0,00	1.600.000,00	0,00	1.600.000,00			0,00	0,00

Cap. di entrata	Descr.	Capitolo di spesa correlato	Descr.	Risorse vinc. nel risultato di amministrazione al 1/1/2023	Risorse vincolate applicate al bilancio dell'esercizio 2023	Entrate vincolate accertate nell'esercizio 2023	Impegni exerc. 2023 finanziati da entrate vincolate accertate nell'esercizio o da quote vincolate del risultato di amministrazione	Fondo plur. vinc. al 31/12/2023 finanziato da entrate vincolate accertate nell'esercizio o da quote vincolate del risultato di amministrazione	Cancellazione di residui attivi 'vincolati' o eliminazione del vincolo su quote del risultato di amministrazione (+) e cancellazione di residui passivi finanziati da risorse vincolate (-) (gestione dei residui)	Cancellazione nell'esercizio 2023 di impegni finanziari dal fondo plurimennale vincolato dopo l'approvazione del rendiconto dell'esercizio 2022 non rimpugnati nell'esercizio 2023	Risorse vincolate nel bilancio al 31/12/2023	Risorse vincolate nel risultato di amministrazione al 31/12/2023
				(a)	(b)	(c)	(d)	(e)	(f)	(g)	(h) = (b) + (c) - (e) - (f)	(i) = (a) + (c) - (d) - (f) - (g)
51002	INDEBITAMENTO PER SPESE D'INVESTIMENTO	32140	SRT 71 - VARIANTE ALLA SRT 71 IN COMUNE DI CORTONA	0,00	0,00	393.842,40	393.842,40				0,00	0,00
51002	INDEBITAMENTO PER SPESE D'INVESTIMENTO	32144	SRT 2 VARIANTE AL CENTRO ABITATO DI STAGGIA SENESE - LAVORI	0,00	0,00	109.946,12	109.946,12				0,00	0,00
51002	INDEBITAMENTO PER SPESE D'INVESTIMENTO	32145	SRT 2 VARIANTE AL CENTRO ABITATO DI STAGGIA SENESE - ESPROPRI	0,00	0,00	5.464,31	5.464,31				0,00	0,00
51002	INDEBITAMENTO PER SPESE D'INVESTIMENTO	32198	INTERVENTI DI MESSA IN SICUREZZA E DI MANUTENZIONE STRAORDINARIA DI PONTI SULLE STRADE REGIONALI	0,00	0,00	3.272.584,44	611.504,20	2.661.080,24			0,00	0,00
51002	INDEBITAMENTO PER SPESE D'INVESTIMENTO	32245	VARIANTE ALLA S.R.T. 71 IN LOC. CORSALONE - REALIZZAZIONE NUOVO SVINCOLO IN LOC. POLLINO - COMUNE DI BIBBINA	0,00	0,00	225.327,85	225.327,85				0,00	0,00
51002	INDEBITAMENTO PER SPESE D'INVESTIMENTO	32254	CONTRIBUTO AL COMUNE DI SAN ROMANO IN GARFAGNANA	0,00	0,00	1.100.000,00	556.598,69	543.401,31			0,00	0,00
51002	INDEBITAMENTO PER SPESE D'INVESTIMENTO	32258	SRT 2 CASSIA VARIANTE ALL'ABITATO DI STAGGIA LOTTO I - LAVORI	0,00	0,00	158.170,62	158.170,62				0,00	0,00
51002	INDEBITAMENTO PER SPESE D'INVESTIMENTO	32259	INTERVENTI DI RISANAMENTO ACUSTICO TERRITORIO REGIONALE	0,00	0,00	59.999,81	58.738,00	1.261,81			0,00	0,00
51002	INDEBITAMENTO PER SPESE D'INVESTIMENTO	32261	SPESE AFFERENTI INTERVENTO DI RISANAMENTO ACUSTICO SULLA SRT 435 NEL COMUNE DI PESCIA DAL KM 12+939 AL KM 15+067	0,00	0,00	49.863,84	19.000,00	30.863,84			0,00	0,00
51002	INDEBITAMENTO PER SPESE D'INVESTIMENTO	32271	INTERVENTO DI RISANAMENTO ACUSTICO SRT 66	0,00	0,00	11.953,76	2.591,68	9.362,08			0,00	0,00
51002	INDEBITAMENTO PER SPESE D'INVESTIMENTO	34152	RIGENERAZIONE URBANA - CONTRIBUTI IN CONTO CAPITALE AGLI ENTI LOCALI	43.921,31	43.921,31	821.433,59	821.433,59				43.921,31	43.921,31
51002	INDEBITAMENTO PER SPESE D'INVESTIMENTO	34283	CONTRIBUTI AI COMUNI PER INTERVENTI DI ABBATTIMENTO DELLE BARRIERE ARCHITETTONICHE NEI PORTI DI INTERESSE REGIONALE	0,00	0,00	82.600,00	82.600,00				0,00	0,00
51002	INDEBITAMENTO PER SPESE D'INVESTIMENTO	34283	RIGUALIFICAZIONE EX CAVA DI CAMPITELLO NEL COMUNE DI BUCINE	2.070,00	2.070,00	269.028,72	2.656,07	266.372,65			2.070,00	2.070,00
51002	INDEBITAMENTO PER SPESE D'INVESTIMENTO	41247	SPESE PER LA MANUTENZIONE STRAORDINARIA ED INVESTIMENTI DELLA TENUTA DI SAN ROSSORE	0,00	0,00	300.000,00	300.000,00				0,00	0,00
51002	INDEBITAMENTO PER SPESE D'INVESTIMENTO	41261	FINANZIAMENTO ATTIVITA' DI MANUTENZIONE STRAORDINARIA E INTERVENTI DI DIFESA DEL SUOLO SULL RETICOLO IDROGRAFICO REALIZZATI AI SENSI DELL'ART. 54 DEL D. LGS. 50/2016 (ACCORDI QUADRO) - GENNO CIVILE VALDARNO SUPERIORE	0,00	0,00	177.699,13	177.699,13				0,00	0,00

Cap. di entrata	Descr.	Capitolo di spesa correlato	Descr.	Risorse vinc. nel risultato di amministrazione al 1/1/2023	Risorse vincolate applicate al bilancio dell'esercizio 2023	Entrate vincolate accertate nell'esercizio 2023	Impegni exerc. 2023 finanziati da entrate vincolate accertate nell'esercizio o da quote vincolate del risultato di amministrazione	Fondo plur. vinc. al 31/12/2023 finanziato da entrate vincolate accertate nell'esercizio o da quote vincolate del risultato di amministrazione	Cancellazione di residui attivi 'vincolati' o eliminazione del vincolo su quote del risultato di amministrazione (+) e cancellazioni di residui passivi finanziati da risorse vincolate (-) (gestione dei residui)	Cancellazione nell'esercizio 2023 di impegni finanziari dal fondo plurimennale vincolato dopo l'approvazione del rendiconto dell'esercizio 2022 non rimpagati nell'esercizio 2023	Risorse vincolate nel bilancio al 31/12/2023	Risorse vincolate nel risultato di amministrazione al 31/12/2023
				(a)	(b)	(c)	(d)	(e)	(f)	(g)	(b)-(a)+(c)-(e)+(g)	(b)-(a)+(c)-(d)-(e)-(f)-(g)
51002	INDEBITAMENTO PER SPESE D'INVESTIMENTO	41273	EVOLUZIONE SISTEMI INFORMATIVI: PIATTAFORMA MICROSERVIZI, GESTIONE DOCUMENTALE	0,00	0,00	84.768,41	84.768,41				0,00	0,00
51002	INDEBITAMENTO PER SPESE D'INVESTIMENTO	41274	SVILUPPO INFRASTRUTTURE DI INTEROPERABILITA' PER I DATI DI COOPERAZIONE APPLICATIVA PER REGIONE TOSCANA	0,00	0,00	189.805,40	189.805,40				0,00	0,00
51002	INDEBITAMENTO PER SPESE D'INVESTIMENTO	42475	FONDO PER IL FINANZIAMENTO DEGLI INTERVENTI DI DIFESA DEL SUOLO	876.242,36	876.242,36	1.078.362,93	1.078.362,93			42.516,73	918.759,09	918.759,09
51002	INDEBITAMENTO PER SPESE D'INVESTIMENTO	42476	FONDO PER IL FINANZIAMENTO DEGLI INTERVENTI DI DIFESA DEL SUOLO. REALIZZAZIONE OPERE	4.851,53	4.851,53	74.804,60	74.804,60				4.851,53	4.851,53
51002	INDEBITAMENTO PER SPESE D'INVESTIMENTO	42481	FINANZIAMENTO DEGLI INTERVENTI DI DIFESA DEL SUOLO - SPESE PER LA REALIZZAZIONE DELLE OPERE - ENTE ATTUATORE GENIO CIVILE TOSCANA SUD -	0,00	0,00	208.229,60	52.167,20	156.062,40			0,00	0,00
51002	INDEBITAMENTO PER SPESE D'INVESTIMENTO	42482	FONDO PER IL FINANZIAMENTO DEGLI INTERVENTI DI DIFESA DEL SUOLO - SPESE PER LA REALIZZAZIONE DELLE OPERE - ENTE ATTUATORE GENIO CIVILE VALDARNO CENTRALE E TUTELA DELL'ACQUA	6.500,00	6.500,00	66.490,22	66.490,22				6.500,00	6.500,00
51002	INDEBITAMENTO PER SPESE D'INVESTIMENTO	42569	FINANZIAMENTO INTERVENTI DOCUMENTO OPERATIVO DIFESA DEL SUOLO - GENIO CIVILE TOSCANA SUD	0,00	0,00	401.312,00	401.312,00				0,00	0,00
51002	INDEBITAMENTO PER SPESE D'INVESTIMENTO	42570	FINANZIAMENTO INTERVENTI DOCUMENTO OPERATIVO DIFESA DEL SUOLO IN AVVALIMENTO DEI CONSORZI DI BONIFICA - GENIO CIVILE VALDARNO CENTRALE	0,00	0,00	114.799,94	0,00	114.799,94			0,00	0,00
51002	INDEBITAMENTO PER SPESE D'INVESTIMENTO	42571	FINANZIAMENTO INTERVENTI DOCUMENTO OPERATIVO DIFESA DEL SUOLO A COMUNI E PROVINCE - GENIO CIVILE VALDARNO INFERIORE	1.621,84	1.621,84	360.170,83	360.170,83				1.621,84	1.621,84
51002	INDEBITAMENTO PER SPESE D'INVESTIMENTO	42578	SPESE GENERALI DI PROTEZIONE CIVILE - BENI IMMOBILI	56.000,00	56.000,00	169.779,98	225.779,98				0,00	0,00
51002	INDEBITAMENTO PER SPESE D'INVESTIMENTO	42586	DOCUMENTO OPERATIVO PER IL RECUPERO E RIQUILIBRIO DELLA FASCIA COSTIERA - SETTORE GENIO CIVILE VALDARNO INFERIORE - LAVORI	36.000,00	36.000,00	0,00	0,00				36.000,00	36.000,00

Cap. di entrata	Descr.	Capitolo di spesa correlato	Descr.	Risorse vinc. nel risultato di amministrazione al 1/1/2023	Risorse vincolate applicate al bilancio dell'esercizio 2023	Entrate vincolate accertate nell'esercizio 2023	Impegni exerc. 2023 finanziati da entrate vincolate accertate nell'esercizio o da quote vincolate del risultato di amministrazione	Fondo plur. vinc. al 31/12/2023 finanziato da entrate vincolate accertate nell'esercizio o da quote vincolate del risultato di amministrazione	Cancellazione di residui attivi "vincolati" o eliminazione del vincolo su quote del risultato di amministrazione (+) e cancellazione di residui passivi finanziati da risorse vincolate (-) (gestione dei residui)	Cancellazione nell'esercizio 2023 di impegni finanziari dal fondo plurimennale vincolato dopo l'approvazione del rendiconto dell'esercizio 2022 non rimpugnati nell'esercizio 2023	Risorse vincolate nel bilancio al 31/12/2023	Risorse vincolate nel risultato di amministrazione al 31/12/2023
				(a)	(b)	(c)	(d)	(e)	(f)	(g)	(b)-(b)+(c)-(d)-(e)+(g)	(b)-(a)+(c)-(d)-(e)+(g)
51002	INDEBITAMENTO PER SPESE D'INVESTIMENTO	42587	TRASFERIMENTO RISORSE PER IL FINANZIAMENTO DEGLI INTERVENTI URGENTI E PRIORITARI PER LA MITIGAZIONE DEL RISCHIO IDROGEOLOGICO	0,00	0,00	7.641.140,01	7.641.140,01				0,00	0,00
51002	INDEBITAMENTO PER SPESE D'INVESTIMENTO	42664	FINANZIAMENTO INTERVENTI DI DIFESA DEL SUOLO - SPESE PER LA REALIZZAZIONE DELLE OPERE - GENIO CIVILE VALDARNO SUPERIORE	31.031,30	31.031,30	245.442,83	245.442,83				31.031,30	31.031,30
51002	INDEBITAMENTO PER SPESE D'INVESTIMENTO	42703	REALIZZAZIONE INTERVENTI URGENTI DI DIFESA DEL SUOLO - GENIO CIVILE VALDARNO SUPERIORE	0,00	0,00	86.417,41	85.339,44	1.077,24			0,73	0,73
51002	INDEBITAMENTO PER SPESE D'INVESTIMENTO	42720	FINANZIAMENTO DEGLI INTERVENTI DI DIFESA DEL SUOLO PREVISTI NEL DODS REALIZZATI DAL SETTORE GENIO CIVILE VALDARNO INFERIORE	0,00	0,00	151.693,60	151.693,60				0,00	0,00
51002	INDEBITAMENTO PER SPESE D'INVESTIMENTO	42768	FINANZIAMENTO INTERVENTI DOCUMENTO OPERATIVO DIFESA DEL SUOLO - GENIO CIVILE VALDARNO SUPERIORE	0,00	0,00	1.729.335,32	1.729.335,32				0,00	0,00
51002	INDEBITAMENTO PER SPESE D'INVESTIMENTO	42831	FINANZIAMENTO ATTIVITA' DI MANUTENZIONE STRAORDINARIA E INTERVENTI DI DIFESA DEL SUOLO SUL RETICOLO IDROGRAFICO REALIZZATI AI SENSI DELL'ART. 54 DEL D. LGS. 50/2016 (ACCORDI QUADRO)	0,00	0,00	20.548,61	20.086,37	457,65			4,59	4,59
51002	INDEBITAMENTO PER SPESE D'INVESTIMENTO	42905	CONTRIBUTI FINALIZZATI AD INCENTIVARE PROGETTI DI PROMOZIONE DELLA RACCOLTA DIFFERENZIATA E DELL'ECONOMIA CIRCOLARE.	0,00	0,00	526.844,43	526.844,43				0,00	0,00
51002	INDEBITAMENTO PER SPESE D'INVESTIMENTO	42922	ACCORDO DI PROGRAMMA PER LA TUTELA DELLE ACQUE E LA GESTIONE DELLE RISORSE IDRICHE 1912/2002 - GESTIONE SERVIZIO IDRICO INTEGRATO - TRASFERIMENTO ALLE AATO - FONDI REGIONALI	2.500.000,00	2.500.000,00	730.655,23	730.655,23	1.769.344,77			0,00	0,00
51002	INDEBITAMENTO PER SPESE D'INVESTIMENTO	42939	FINANZIAMENTO INTERVENTI DOCUMENTO OPERATIVO DIFESA DEL SUOLO - GENIO CIVILE VALDARNO CENTRALE	0,00	0,00	36.240,00	36.240,00				0,00	0,00

Cap. di entrata	Descr.	Capitolo di spesa correlato	Descr.	Risorse vinc. nel risultato di amministrazione al 1/1/2023	Risorse vincolate applicate al bilancio dell'esercizio 2023	Entrate vincolate accertate nell'esercizio 2023	Impegni exerc. 2023 finanziati da entrate vincolate accertate nell'esercizio o da quote vincolate del risultato di amministrazione	Fondo plur. vinc. al 31/12/2023 finanziato da entrate vincolate accertate nell'esercizio o da quote vincolate del risultato di amministrazione	Cancellazione di residui attivi 'vincolati' o eliminazione del vincolo su quote del risultato di amministrazione (+) e cancellazione di residui passivi finanziati da risorse vincolate (-) (gestione dei residui)	Cancellazione nell'esercizio 2023 di impegni finanziari dal fondo plurimennale vincolato dopo l'approvazione del rendiconto dell'esercizio 2022 non rimpugnati nell'esercizio 2023	Risorse vincolate nel bilancio al 31/12/2023	Risorse vincolate nel risultato di amministrazione al 31/12/2023
				(a)	(b)	(c)	(d)	(e)	(f)	(g)	(h) = (b) + (c) - (e) - (g)	(i) = (a) + (c) - (d) - (f) - (g)
51002	INDEBITAMENTO PER SPESE D'INVESTIMENTO	42951	DOCUMENTO OPERATIVO PER IL RECUPERO E RIEQUILIBRIO DELLA FASCIA COSTIERA - CONTRIBUTI PER INVESTIMENTI AI COMUNI - GENIO CIVILE VALDARNO INFERIORE	2.613,33	2.613,33	1.608.910,00	608.910,00	1.000.000,00			2.613,33	2.613,33
51002	INDEBITAMENTO PER SPESE D'INVESTIMENTO	42952	DOCUMENTO OPERATIVO PER IL RECUPERO E IL RIEQUILIBRIO DELLA FASCIA COSTIERA - SETTORE GENIO CIVILE TOSCANA SUD - CONTRIBUTI PER INVESTIMENTI AI COMUNI	43.241,21	43.241,21	1.925.000,00	1.690.292,79	170.000,00			107.948,42	107.948,42
51002	INDEBITAMENTO PER SPESE D'INVESTIMENTO	42970	FINANZIAMENTO ATTIVITA' DI MANUTENZIONE STRAORDINARIA E INTERVENTI DI DIFESA DEL SUOLO SU RETICOLO IDROGRAFICO REALIZZATI AI SENSI DELL'ART. 54 DEL D.LSG. 50/2016 (ACCORDI QUADRO) GENIO CIVILE VALDARNO INFERIORE	0,00	0,00	19.114,31	19.114,31				0,00	0,00
51002	INDEBITAMENTO PER SPESE D'INVESTIMENTO	42972	FINANZIAMENTO AL COMUNE DI MONTEPULCIANO PER LA RICOSTRUZIONE DI UN TRATTO DELLE MURA CASTELLANE DISSESTATE	0,00	0,00	300.000,00	300.000,00				0,00	0,00
51002	INDEBITAMENTO PER SPESE D'INVESTIMENTO	43290	DOCUMENTO OPERATIVO PER IL RECUPERO E IL RIEQUILIBRIO DELLA FASCIA COSTIERA - SETT. GENIO CIVILE TOSCANA NORD - CONTRIBUTI AI COMUNI - FINANZIATO DA INDEBITAMENTO	0,00	0,00	536.459,57	234.125,96	299.915,74			2.417,87	2.417,87
51002	INDEBITAMENTO PER SPESE D'INVESTIMENTO	43291	DOCUMENTO OPERATIVO PER IL RECUPERO E RIEQUILIBRIO DELLA FASCIA COSTIERA - SETTORE GENIO CIVILE VALDARNO INFERIORE LAVORI FINANZIATO DA INDEBITAMENTO	0,00	0,00	11.611,20	11.611,20				0,00	0,00
51002	INDEBITAMENTO PER SPESE D'INVESTIMENTO	43292	FINANZIAMENTO ATTIVITA' DI MANUTENZIONE STRAORDINARIA E INTERVENTI DI DIFESA DEL SUOLO SUI RETICOLO IDROGRAFICO REALIZZATI AI SENSI DELL'ART. 54 DEL D. LGS. 50/2016 (ACCORDI QUADRO) - FINANZIATI DA INDEBITAMENTO) - GENIO CIVILE VALDARNO SUPERIORE	0,00	0,00	479.075,22	469.463,49	9.611,73			0,00	0,00

Cap. di entrata	Descr.	Capitolo di spesa correlato	Descr.	Risorse vinc. nel risultato di amministrazione al 1/1/2023	Risorse vincolate applicate al bilancio dell'esercizio 2023	Entrate vincolate accertate nell'esercizio 2023	Impegni exerc. 2023 finanziati da entrate vincolate accertate nell'esercizio o da quote vincolate del risultato di amministrazione	Fondo plur. vinc. al 31/12/2023 finanziato da entrate vincolate accertate nell'esercizio o da quote vincolate del risultato di amministrazione	Cancellazione di residui attivi "vincolati" o eliminazione del vincolo su quote del risultato di amministrazione (+) e cancellazione di residui passivi finanziati da risorse vincolate (-) (gestione dei residui)	Cancellazione nell'esercizio 2023 di impegni finanziari dal fondo plurimennale vincolato dopo l'approvazione del rendiconto dell'esercizio 2022 non rimpugnati nell'esercizio 2023	Risorse vincolate nel bilancio al 31/12/2023	Risorse vincolate nel risultato di amministrazione al 31/12/2023
				(a)	(b)	(c)	(d)	(e)	(f)	(g)	(h) = (b) + (c) - (e) - (g)	(i) = (a) + (c) - (d) - (f) - (g)
51002	INDEBITAMENTO PER SPESE D'INVESTIMENTO	43293	FINANZIAMENTO ATTIVITA' DI MANUTENZIONE STRAORDINARIA E INTERVENTI DI DIFESA DEL SUOLO SUL RETICOLO IDROGRAFICO REALIZZATI AI SENSI DELL'ART. 54 DEL D. LGS. 50/2016 (ACCORDI QUADRO) - GENIO CIVILE TOSCANA NORD-FINANZIATO DA INDEBITAMENTO	0,00	0,00	42.279,13	4.177,35	38.101,78			0,00	0,00
51002	INDEBITAMENTO PER SPESE D'INVESTIMENTO	43294	FINANZIAMENTO ATTIVITA' DI MANUTENZIONE STRAORDINARIA E INTERVENTI DI DIFESA DEL SUOLO SUL RETICOLO IDROGRAFICO REALIZZATI AI SENSI DELL'ART. 54 DEL D. LGS. 50/2016 (ACCORDI QUADRO) - GENIO CIVILE VALDARNO CENTRALE - FINANZIAMENTO A INDEBITAMENTO	0,00	0,00	310.000,00	305.000,00	5.000,00			0,00	0,00
51002	INDEBITAMENTO PER SPESE D'INVESTIMENTO	43303	INTERVENTI DI DIFESA DEL SUOLO PREVISTI NEL DODS REALIZZATI DAL GENIO CIVILE TOSCANA NORD FINANZIATO DA INDEBITAMENTO	0,00	0,00	3.425,76	388,20	3.037,56			0,00	0,00
51002	INDEBITAMENTO PER SPESE D'INVESTIMENTO	43304	FINANZIAMENTO INTERVENTI DI DIFESA DEL SUOLO SPESE PER LA REALIZZAZIONE DELLE OPERE GENIO CIVILE VALDARNO SUPERIORE FINANZIATO DA INDEBITAMENTO	0,00	0,00	23.306,32	9.923,22	11.200,00			2.183,10	2.183,10
51002	INDEBITAMENTO PER SPESE D'INVESTIMENTO	43306	FINANZIAMENTO DEGLI INTERVENTI DI DIFESA DEL SUOLO PREVISTI NEL DODS REALIZZATI DAL SETTORE GENIO CIVILE VALDARNO INFERIORE FINANZIATO DA INDEBITAMENTO	0,00	0,00	27.684,59	27.684,59				0,00	0,00
51002	INDEBITAMENTO PER SPESE D'INVESTIMENTO	43307	FINANZIAMENTO INTERVENTI DOCUMENTO OPERATIVO DIFESA DEL SUOLO A CONSORZI DI BONIFICA GENIO CIVILE VALDARNO INFERIORE FINANZIATO DA INDEBITAMENTO	0,00	0,00	164.000,00	164.000,00				0,00	0,00
51002	INDEBITAMENTO PER SPESE D'INVESTIMENTO	43341	CONTRIBUTO STRAORDINARIO PER REALIZZAZIONE DI INTERVENTI SUL FIUME ARNO	0,00	0,00	1.889.208,19	1.889.208,19				0,00	0,00
51002	INDEBITAMENTO PER SPESE D'INVESTIMENTO	51610	FONDO REGIONALE PER LA MONTAGNA	0,00	0,00	1.000.000,00	0,00	1.000.000,00			0,00	0,00
51002	INDEBITAMENTO PER SPESE D'INVESTIMENTO	52678	INVESTIMENTI PER RIQUALIFICAZIONE CENTRI COMMERCIALI NATURALI	0,00	0,00	543.819,42	0,00	543.819,42			0,00	0,00
51002	INDEBITAMENTO PER SPESE D'INVESTIMENTO	52720	INFRASTRUTTURE PER ATTIVITA' PRODUTTIVE - TRASFERIMENTI A SVILUPPO TOSCANA	540,63	540,63		0,00				540,63	540,63

Cap. di entrata	Descr.	Capitolo di spesa correlato	Descr.	Risorse vinc. nel risultato di amministrazione al 1/1/2023	Risorse vincolate applicate al bilancio dell'esercizio 2023	Entrate vincolate accertate nell'esercizio 2023	Impegni exerc. 2023 finanziati da entrate vincolate accertate nell'esercizio o da quote vincolate del risultato di amministrazione	Fondo plur. vinc. al 31/12/2023 finanziato da entrate vincolate accertate nell'esercizio o da quote vincolate del risultato di amministrazione	Cancellazione di residui attivi 'vincolati' o eliminazione del vincolo su quote del risultato di amministrazione (+) e cancellazione di residui passivi finanziati da risorse vincolate (-) (gestione dei residui)	Cancellazione nell'esercizio 2023 di impegni finanziari dal fondo plurimennale vincolato dopo l'approvazione del rendiconto dell'esercizio 2022 non rimpugnati nell'esercizio 2023	Risorse vincolate nel bilancio al 31/12/2023	Risorse vincolate nel risultato di amministrazione al 31/12/2023
				(a)	(b)	(c)	(d)	(e)	(f)	(g)	(b)-(a)+(c)-(d)-(e)+(g)	(b)-(a)+(c)-(d)-(e)+(g)
51002	INDEBITAMENTO PER SPESE D'INVESTIMENTO	53584	CONTRIBUTO STRAORDINARIO PER LA PROMOZIONE DI PROGETTI INTEGRATI DI RIGENERAZIONE DEGLI SPAZI URBANI FRAGILI - INVESTIMENTI	0,00	0,00	92.686,22	0,00	92.686,22			0,00	0,00
51002	INDEBITAMENTO PER SPESE D'INVESTIMENTO	61470	EROGAZIONE CONTRIBUTI FINANZIARI IN CONTO CAPITALE PER INTERVENTI URGENTI DI EDILIZIA SCOLASTICA A FAVORE DI ENTI LOCALI	0,00	0,00	100.000,00	100.000,00				0,00	0,00
51002	INDEBITAMENTO PER SPESE D'INVESTIMENTO	62003	FINANZIAMENTO PER LA PROMOZIONE DELLA CULTURA E DELLA PRATICA DELLE ATTIVITA' MOTORIE - INTERVENTI DI INVESTIMENTO	55.355,48	55.355,48	4.786.994,00	4.786.994,00				55.355,48	55.355,48
51002	INDEBITAMENTO PER SPESE D'INVESTIMENTO	62792	CONTRIBUTO STRAORDINARIO AL COMUNE DI PONTEDERA PER L'ACQUISTO DI UN EDIFICIO AD USO SCOLASTICO DESTINATO A OSPITARE L'ISTITUTO COMPRENSIVO CURTATONE E MONTANARA	1.760.000,00	1.760.000,00		0,00				1.760.000,00	1.760.000,00
51002	INDEBITAMENTO PER SPESE D'INVESTIMENTO	62824	FONDO PER IL SOSTEGNO AGLI ENTI LOCALI DA DESTINARE ALL'EMERGENZA DOVUTA ALL'INCREMENTO DEI COSTI IN EDILIZIA SCOLASTICA	0,00	0,00	657.306,00	657.306,00				0,00	0,00
51002	INDEBITAMENTO PER SPESE D'INVESTIMENTO	62915	CONTRIBUTO STRAORDINARIO EDILIZIA SCOLASTICA AL COMUNE DI CALCINAIA PER PALESTRA	0,00	0,00	400.000,00	400.000,00				0,00	0,00
51002	INDEBITAMENTO PER SPESE D'INVESTIMENTO	62917	CONTRIBUTO STRAORDINARIO AL COMUNE DI POPPI PER AMPLIAMENTO IMPIANTO SPORTIVO GOLF CASENTINO	0,00	0,00	200.000,00	0,00				200.000,00	200.000,00
51002	INDEBITAMENTO PER SPESE D'INVESTIMENTO	62919	CONTRIBUTO AL COMUNE DI SAN MINIATO PER LA MESSA IN SICUREZZA DELLE STRUTTURE ADIBITE ALLA PRATICA SPORTIVA DI CANOA E CANOTTAGGIO PRESSO IL LAGO DI ROFFIA	0,00	0,00	35.000,00	35.000,00				0,00	0,00
51002	INDEBITAMENTO PER SPESE D'INVESTIMENTO	63372	INTERVENTI DI SOSTEGNO PER LE CITTA' MURATE E LE FORTIFICAZIONI DELLA TOSCANA - TRASFERIMENTI ALLE AMMINISTRAZIONI PUBBLICHE.	0,00	0,00	319.664,77	319.664,77				0,00	0,00
51002	INDEBITAMENTO PER SPESE D'INVESTIMENTO	63373	INTERVENTI DI RIQUALIFICAZIONE DEL PATRIMONIO STORICO E DI PREGIO DEGLI ENTI LOCALI TOSCANI TRASFERIMENTI ALLE AMMINISTRAZIONI PUBBLICHE	0,00	0,00	79.514,46	79.514,46				0,00	0,00

Cap. di entrata	Descr.	Capitolo di spesa correlato	Descr.	Risorse vinc. nel risultato di amministrazione al 1/1/2023	Risorse vincolate applicate al bilancio dell'esercizio 2023	Entrate vincolate accertate nell'esercizio 2023	Impegni exerc. 2023 finanziati da entrate vincolate accertate nell'esercizio o da quote vincolate del risultato di amministrazione	Fondo plur. vinc. al 31/12/2023 finanziato da entrate vincolate accertate nell'esercizio o da quote vincolate del risultato di amministrazione	Cancellazione di residui attivi 'vincolati' o eliminazione del vincolo su quote del risultato di amministrazione (+) e cancellazioni di residui passivi finanziati da risorse vincolate (-) (gestione dei residui)	Cancellazione nell'esercizio 2023 di impegni finanziari dal fondo plurimennale vincolato dopo l'approvazione del rendiconto dell'esercizio 2022 non rimpugnati nell'esercizio 2023	Risorse vincolate nel bilancio al 31/12/2023	Risorse vincolate nel risultato di amministrazione al 31/12/2023
				(a)	(b)	(c)	(d)	(e)	(f)	(g)	(b)-(a)+(c)-(d)-(e)+(g)	(b)-(a)+(c)-(d)-(e)+(g)
51002	INDEBITAMENTO PER SPESE D'INVESTIMENTO	63410	CONTRIBUTO STRAORDINARIO AL COMUNE DI MULAZZO PER TEATRO STORICO MALASPINA	0,00	0,00	150.000,00	150.000,00				0,00	0,00
51002	INDEBITAMENTO PER SPESE D'INVESTIMENTO	71047	SPESE DI REALIZZAZIONE E MANUTENZIONE STRAORDINARIA DEGLI IMMOBILI FUNZIONALI ALL'AMMINISTRAZIONE REGIONALE	0,00	0,00	332.178,18	332.178,18				0,00	0,00
51002	INDEBITAMENTO PER SPESE D'INVESTIMENTO	72105	RISQUALIFICAZIONE ED AMPLIAMENTO DEL CENTRO DIREZIONALE DI NOVOLI - SPESE PER LAVORI	0,00	0,00	14.421,20	14.421,20				0,00	0,00
51002	INDEBITAMENTO PER SPESE D'INVESTIMENTO	73012	LAVORI DI MANUTENZIONE STRAORDINARIA SU IMMOBILI APPARTENENTI AL PATRIMONIO REGIONALE NON SEDE DI UFFICI	0,00	0,00	36.864,91	36.864,91				0,00	0,00
51002	INDEBITAMENTO PER SPESE D'INVESTIMENTO	73023	RISQUALIFICAZIONE ED AMPLIAMENTO DEL CENTRO DIREZIONALE DI NOVOLI SPESE DI PROGETTAZIONE ALL'INTERNO DEL QUADRO ECONOMICO	0,00	0,00	816.334,35	816.334,35				0,00	0,00
51002	INDEBITAMENTO PER SPESE D'INVESTIMENTO	73031	RISQUALIFICAZIONE ED AMPLIAMENTO UFFICI EX MEYER E DI ALTRE PROPRIETA' REGIONALI - SPESE DI PROGETTAZIONE ALL'INTERNO DEL QUADRO ECONOMICO	0,00	0,00	424.538,13	411.909,51	12.628,62			0,00	0,00
51002	INDEBITAMENTO PER SPESE D'INVESTIMENTO	73032	RISQUALIFICAZIONE ED AMPLIAMENTO UFFICI EX MEYER E DI ALTRE PROPRIETA' REGIONALI - SPESE PER LAVORI	1.000,00	1.000,00	132.594,83	124.861,33	7.733,50			1.000,00	1.000,00
51002	INDEBITAMENTO PER SPESE D'INVESTIMENTO	73115	LAVORI DI ADEGUAMENTO VILLA FABBRICOTTI	0,00	0,00	120.485,22	96.085,03			805,90	25.206,09	25.206,09
51002	INDEBITAMENTO PER SPESE D'INVESTIMENTO	73136	LAVORI DI RISTRUTTURAZIONE VILLA POGGI	0,00	0,00	0,00	0,00			1.000,00	1.000,00	1.000,00
51002	INDEBITAMENTO PER SPESE D'INVESTIMENTO	73137	CONTRIBUTO STRAORDINARIO PER OPERE DI RISTRUTTURAZIONE NELLA SEDE DELL'UNIONE DEI COMUNI MONTANI DEL CASENTINO	0,00	0,00	280.000,00	280.000,00				0,00	0,00
51002	INDEBITAMENTO PER SPESE D'INVESTIMENTO	73144	INTERVENTI DI RECUPERO E ADEGUAMENTO FUNZIONALE IMMOBILE EX MC CAFFE' - CASELLI IDRAULICI ED ALTRI IMMOBILI DI PROPRIETA' REGIONALE NON SEDE DI UFFICIO	0,00	0,00	309.999,99	0,00	309.999,99			0,00	0,00
51002	INDEBITAMENTO PER SPESE D'INVESTIMENTO	73151	CONTRIBUTO STRAORDINARIO ALLA PROVINCIA DI PISTOIA PER INTERVENTI RELATIVI ALLA NUOVA SEDE DELL'ITC FRANCESCO FORTI DI MONSUMMANO TERME	0,00	0,00	291.919,00	291.919,00				0,00	0,00

Cap. di entrata	Descr.	Capitolo di spesa correlato	Descr.	Risorse vinc. nel risultato di amministrazione al 1/1/2023	Risorse vincolate applicate al bilancio dell'esercizio 2023	Entrate vincolate accertate nell'esercizio 2023	Impegni exerc. 2023 finanziati da entrate vincolate accertate nell'esercizio o da quote vincolate del risultato di amministrazione	Fondo plur. vinc. al 31/12/2023 finanziato da entrate vincolate accertate nell'esercizio o da quote vincolate del risultato di amministrazione	Cancellazione di residui attivi 'vincolati' o eliminazione del vincolo su quote del risultato di amministrazione (+) e cancellazione di residui passivi finanziati da risorse vincolate (-) (gestione dei residui)	Cancellazione nell'esercizio 2023 di impegni finanziari dal fondo plurimennale vincolato dopo l'approvazione del rendiconto dell'esercizio 2022 non rimpagati nell'esercizio 2023	Risorse vincolate nel bilancio al 31/12/2023	Risorse vincolate nel risultato di amministrazione al 31/12/2023
				(a)	(b)	(c)	(d)	(e)	(f)	(g)	(h) = (b) + (c) - (e) - (g)	(i) = (a) + (c) - (d) - (f) - (g)
51029	INDEBITAMENTO PER INTERVENTI STRAORDINARI SUL PATRIMONIO STRUTTURALE E STRUMENTALE DELLA SANITA'	24482	MISURE A SOSTEGNO DI INTERVENTI DI RINNOVAMENTO DEL PATRIMONIO STRUTTURALE DELLE AZIENDE SANITARIE	0,00	0,00	68.000.000,00	68.000.000,00					0,00
Totale vincoli derivanti da finanziamenti (f3)				5.523.889,03	5.487.562,55	113.568.664,16	105.170.985,60	10.657.818,49	0,00	44.697,63	3.372.120,25	3.388.446,73
Vincoli formalmente attribuiti dall'ente												
44003	PROVENTI DA ALIENAZIONE DI BENI DEL PATRIMONIO IMMOBILIARE	23104	FINANZIAMENTO DEI LAVORI DI RECUPERO, RIQUALIFICAZIONE E AMMODERNAMENTO DEL COMPLESSO IMMOBILIARE FORTEZZA DA BASSO	10.933.033,36	248.565,20		248.565,20				0,00	10.684.468,16
Totale vincoli formalmente attribuiti dall'ente (f4)				10.933.033,36	248.565,20	0,00	248.565,20	0,00	0,00	0,00	0,00	10.684.468,16
Altri vincoli												
12008	FONDO PER RICERCA SANITARIA. FONDI PROVENIENTI DA 5 X MILLE	24183	SPESA PER RICERCA SANITARIA. FONDI PROVENIENTI DA 5 X MILLE	0,00	0,00	9.799,30	9.799,30				0,00	0,00
21271	FONDO ASILO, MIGRAZIONE E INTEGRAZIONE - FAMI 2014-2020 - PROGETTO SPRINT - ENTRATE CORRENTI QUOTA LE	24397	FORMAZIONE SPECIFICA IN MEDICINA GENERALE - RETRIBUZIONI PERSONALE DIPENDENTE PER ORGANIZZAZIONE CONCORSO	644,46	0,00		0,00				0,00	644,46
21317	FINANZIAMENTO STATALE RELATIVO AL FONDO OPERE INDIFFERIBILI A SUPPORTO DEGLI INTERVENTI FINANZIATI DAL PNRR E PNC	26940	FONDO OPERE INDIFFERIBILI A SUPPORTO DEGLI INTERVENTI FINANZIATI DAL PNRR E PNC	0,00	0,00	36.651.922,03	36.651.922,03				0,00	0,00
21318	FONDI IN FAVORE DELLE ASSOCIAZIONI DI VOLONTARIATO OPERANTI NELL'AMBITO DELL'ATTIVITA' TRASFUSIONALE	26941	FONDI A FAVORE DELLE ASSOCIAZIONI DI VOLONTARIATO OPERANTI NELL'AMBITO DELL'ATTIVITA' TRASFUSIONALE	0,00	0,00	116.137,04	116.137,04				0,00	0,00
22053	FONDO DEL PROGRAMMA DI INTERVENTI PER LA LOTTA ALL'AIDS	24051	PROGRAMMA DI INTERVENTI FORMATIVI-EDUCATIVI PER LA LOTTA ALL'AIDS	80.189,45	0,00		0,00		-1.755,01		0,00	81.944,46
22062	FONDO PER INIZIATIVE DI FARMACOVIGILANZA DI INFORMAZIONE DEGLI OPERATORI SANITARI E PER CAMPAGNE DI EDUCAZIONE SANITARIA (ART.36 LEGGE 449/97) - CONFERENZA STATO-REGIONI DEL 22.12.1999	26043	SPESA PER INIZIATIVE DI FARMACOVIGILANZA DI INFORMAZIONE DEGLI OPERATORI SANITARI E PER CAMPAGNE DI EDUCAZIONE SANITARIA	0,00	0,00	193.218,37	193.218,37				0,00	0,00
22063	FONDO PER LA FORMAZIONE DEI MEDICI DI MEDICINA GENERALE (D.LGS.368/99)	24011	FORMAZIONE SPECIFICA IN MEDICINA GENERALE - PAGAMENTO BORSE DI STUDIO	1.696.795,76	1.695.608,17	4.600.000,00	6.295.608,17		-2.890,55		0,00	4.078,14
22063	FONDO PER LA FORMAZIONE DEI MEDICI DI MEDICINA GENERALE (D.LGS.368/99)	24140	IR.A.P. PER BORSE DI STUDIO CORSO DI FORMAZIONE SPECIFICA IN MEDICINA GENERALE	138.099,25	138.099,25	525.359,97	663.459,22				0,00	0,00
22063	FONDO PER LA FORMAZIONE DEI MEDICI DI MEDICINA GENERALE (D.LGS.368/99)	24185	FORMAZIONE SPECIFICA IN MEDICINA GENERALE - TRASFERIMENTI ALLE AZIENDE SANITARIE	5.193.792,45	5.193.792,45		5.193.792,45				0,00	0,00

Cap. di entrata	Descr.	Capitolo di spesa correlato	Descr.	Risorse vinc. nel risultato di amministrazione al 1/1/2023	Risorse vincolate applicate al bilancio dell'esercizio 2023	Entrate vincolate accertate nell'esercizio 2023	Impegni exerc. 2023 finanziati da entrate vincolate accertate nell'esercizio o da quote vincolate del risultato di amministrazione	Fondo plur. vinc. al 31/12/2023 finanziato da entrate vincolate accertate nell'esercizio o da quote vincolate del risultato di amministrazione	Cancellazione di residui attivi 'vincolati' o eliminazione del vincolo su quote del risultato di amministrazione (+) e cancellazione di residui passivi finanziati da risorse vincolate (-) (gestione dei residui)	Cancellazione nell'esercizio 2023 di impegni finanziari dal fondo plurimennale vincolato dopo l'approvazione del rendiconto dell'esercizio 2022 non rimpugnati nell'esercizio 2023	Risorse vincolate nel bilancio al 31/12/2023	Risorse vincolate nel risultato di amministrazione al 31/12/2023
				(a)	(b)	(c)	(d)	(e)	(f)	(g)	(b)-(a)+(c)-(e)+(g)	(b)-(a)+(c)-(d)-(e)-(f)-(g)
22063	FONDO PER LA FORMAZIONE DEI MEDICI DI MEDICINA GENERALE (D.LGS.368/99)	24396	FORMAZIONE SPECIFICA IN MEDICINA GENERALE - ORGANIZZAZIONE CONCORSO	119.277,00	117.729,54		117.729,54		-11.147,26		0,00	12.694,72
22067	FONDO PER L'INDENNITA' DI ABBATTIMENTO ANIMALI AFFETTI DA MALATTIE EPIZOOTICHE (L. 2.6.88 N. 218)	26050	INDENNITA' ABBATTIMENTO ANIMALI - FINANZIAMENTO STATALE	0,00	0,00	1.305.095,00	1.305.095,00				0,00	0,00
22069	FONDO SANITARIO NAZIONALE. OBIETTIVI DI CARATTERE PRIORITARIO DEL PSN, ASSISTENZA SANITARIA AGLI STRANIERI IRREGOLARI, ESCLUSIVITA' DEL RAPPORTO DEL PERSONALE DIRIGENTE DEL SSN E ALTRE RISORSE DI FONDO SANITARIO VINCOLATO	24356	OBIETTIVI DI CARATTERE PRIORITARIO DEL PSN, ASSISTENZA SANITARIA AGLI STRANIERI IRREGOLARI, ESCLUSIVITA' DEL RAPPORTO DEL PERSONALE DIRIGENTE DEL SSN E ALTRE RISORSE DI FONDO SANITARIO VINCOLATO	0,00	0,00	82.857.954,39	82.857.954,39				0,00	0,00
22072	FONDI TRASFERITI DAL MINISTERO DELL'ECONOMIA E DELLE FINANZE PER COMPENSO PERSONALE PRESIDI TOSSICODIPENDENZE	26033	FONDI TRASFERITI DAL MINISTERO DELL'ECONOMIA E DELLE FINANZE PER COMPETENZE PERSONALE PRESIDI TOSSICODIPENDENZE	0,00	0,00	391.000,00	391.000,00				0,00	0,00
22073	FONDO PER L'ISTITUZIONE ED IL FUNZIONAMENTO DEI CENTRI REGIONALI ED INTERREGIONALI PER I TRAPIANTI	26012	FINANZIAMENTI STATALI IN MATERIA DI TRAPIANTI PER LA FORMAZIONE DEL PERSONALE - TRASFERIMENTI AD AZIENDE SANITARIE	0,00	0,00	15.621,45	15.621,45				0,00	0,00
22073	FONDO PER L'ISTITUZIONE ED IL FUNZIONAMENTO DEI CENTRI REGIONALI ED INTERREGIONALI PER I TRAPIANTI	74061	FONDO PER IL PAGAMENTO DI RESIDUI PERENTI RELATIVI A SPESA SANITARIA CORRENTE FINANZIATA DA RISORSE VINCOLATE	207.517,05	207.517,05		0,00				207.517,05	207.517,05
22075	FINANZIAMENTO STATALE PER PROCRAZIONE MEDICAMENTE ASSISTITA.	26918	SPESA PER PROCRAZIONE MEDICAMENTE ASSISTITA (PMA)	0,00	0,00	222.390,78	222.390,78				0,00	0,00
22078	PROGRAMMA NAZIONALE PER LA REALIZZAZIONE DI PROGETTI DI PREVENZIONE PER LA SALUTE MENTALE.	24199	TRASFERIMENTI ALLE AZIENDE SANITARIE MEDIANTE RECUPERO FONDI STATALI	48.807,34	0,00		0,00				0,00	48.807,34
22079	FONDO PER PROGETTI DI RICERCA E SPERIMENTAZIONE EX ART.12 D.LGS. 50.12.92 N.502.	24021	SPESA PER PROGETTI DI RICERCA E SPERIMENTAZIONE- FINANZIAMENTO STATALE	0,00	0,00	2.575.610,93	2.575.610,93				0,00	0,00
22079	FONDO PER PROGETTI DI RICERCA E SPERIMENTAZIONE EX ART.12 D.LGS. 50.12.92 N.502.	74067	ACCANTONAMENTO DI ECONOMIE SU IMPEGNI PERENTI FINANZIATI DA RISORSE VINCOLATE DESTINATE A SPESA SANITARIA SPESA CORRENTE	470.490,00	0,00		0,00				0,00	470.490,00
22213	FONDO CORRELATO ALLA CONVENZIONE PER LA LAVORAZIONE DEL PLASMA	24653	ADEMPIMENTI CORRELATI ALLA CONVENZIONE PER LA LAVORAZIONE DEL PLASMA - TRASFERIMENTI A ENTI PUBBLICI	75.653,50	75.653,50		75.653,50				0,00	0,00

Cap. di entrata	Descr.	Capitolo di spesa correlato	Descr.	Risorse vinc. nel risultato di amministrazione al 1/1/2023	Risorse vincolate applicate al bilancio dell'esercizio 2023	Entrate vincolate accertate nell'esercizio 2023	Impegni exerc. 2023 finanziati da entrate vincolate accertate nell'esercizio o da quote vincolate del risultato di amministrazione	Fondo plur. vinc. al 31/12/2023 finanziato da entrate vincolate accertate nell'esercizio o da quote vincolate del risultato di amministrazione	Cancellazione di residui attivi 'vincolati' o eliminazione del vincolo su quote del risultato di amministrazione (+) e cancellazioni di residui passivi finanziati da risorse vincolate (-) (gestione dei residui)	Cancellazione nell'esercizio 2023 di impegni finanziari dal fondo plurimennale vincolato dopo l'approvazione del rendiconto dell'esercizio 2022 non rimpagati nell'esercizio 2023	Risorse vincolate nel bilancio al 31/12/2023	Risorse vincolate nel risultato di amministrazione al 31/12/2023
				(a)	(b)	(c)	(d)	(e)	(f)	(g)	(b)-(b)+(c)-(c)-(g)	(b)-(a)+(c)-(c)-(d)-(d)-(g)
22213	FONDO CORRELATO ALLA CONVENZIONE PER LA LAVORAZIONE DEL PLASMA	26111	ADEMPIMENTI CORRELATI ALLA CONVENZIONE PER LA LAVORAZIONE DEL PLASMA	0,00	0,00		0,00				0,00	0,00
22259	FONDI STATALI PER PROGETTO NON AUTOSUFFICIENZA	23036	FONDO PER LA NON AUTOSUFFICIENZA- FONDI STATALI	0,00	0,00	46.467.500,00	46.467.500,00				0,00	0,00
22259	FONDI STATALI PER PROGETTO NON AUTOSUFFICIENZA	26270	AZIONI PROGETTUALI PER LA NON AUTOSUFFICIENZA - FONDI ENTI SETTORE PUBBLICO	0,00	0,00		0,00		-80.000,00		0,00	80.000,00
22271	FONDO PER INTERVENTI DI SENSIBILIZZAZIONE DEGLI OPERATORI SANITARI SUL RISCHIO CLINICO CONNESSO ALL'USO DI DISPOSITIVI MEDICI	24199	TRASFERIMENTI ALLE AZIENDE SANITARIE MEDIANTE RECUPERO FONDI STATALI	31.753,18	0,00		0,00				0,00	31.753,18
22284	CENTRI DI RIFERIMENTO RISCONTRO DIAGNOSTICO SIDS	26154	CENTRI DI RIFERIMENTO RISCONTRO DIAGNOSTICO SIDS	0,00	0,00	1.631,58	1.631,58				0,00	0,00
22287	FONDI PER LE ATTIVITA' CONCERNENTI REGISTRAZIONE, VALUTAZIONE, AUTORIZZAZIONE E RESTRIZIONE SOSTANZE CHIMICHE (REACT)	26156	SPESA PER LE ATTIVITA' CONCERNENTI REGISTRAZIONE, VALUTAZIONE, AUTORIZZAZIONE E RESTRIZIONE SOSTANZE CHIMICHE (REACT)	0,00	0,00		0,00		-920,13		0,00	920,13
22294	FONDI MINISTERIALI PER PROGETTO DI SVILUPPO DI UN MODELLO DI CARTELLA PAZIENTE INTEGRATA	74067	ACCANTONAMENTO DI ECONOMIE SU IMPEGNI PERENTI FINANZIATI DA RISORSE VINCOLATE DESTINATE A SPESA SANITARIA SPESA CORRENTE	2.366.265,49	0,00		0,00				0,00	2.366.265,49
22303	FONDO PER I PROGETTI ATTUATIVI DEL PIANO SANITARIO NAZIONALE.	24060	SPESA INTERVENTI RISTRUTTURAZIONE EDILIZIA E AMMODERNAMENTO TECNOLOGICO PATRIMONIO SANITARIO PUBBLICO E REALIZZAZIONE RESIDENZE SANITARIE ASSISTENZIALI - PROGRAMMA STRAORDINARIO INVESTIMENTI ART. 20 L.67/88 E L. 296/2006 (FINANZIARIA 2007)	1.004.656,33	1.004.656,33		1.004.656,33				0,00	0,00
22303	FONDO PER I PROGETTI ATTUATIVI DEL PIANO SANITARIO NAZIONALE.	26176	SPESA PER PROGETTI ATTUATIVI DEL PIANO SANITARIO NAZIONALE RELATIVI ALL'ASSISTENZA OSPEDALIERA DELLE MALATTIE RARE	75.000,00	0,00		0,00				0,00	75.000,00
22303	FONDO PER I PROGETTI ATTUATIVI DEL PIANO SANITARIO NAZIONALE.	74061	FONDO PER IL PAGAMENTO DI RESIDUI PERENTI RELATIVI A SPESA SANITARIA CORRENTE FINANZIATA DA RISORSE VINCOLATE	1.500.827,10	1.500.827,10		0,00				1.500.827,10	1.500.827,10
22303	FONDO PER I PROGETTI ATTUATIVI DEL PIANO SANITARIO NAZIONALE.	74062	FONDO PER IL PAGAMENTO DI RESIDUI PERENTI RELATIVI ALLA SPESA SANITARIA IN CAPITALE FINANZIATA CON RISORSE VINCOLATE	495.343,67	495.343,67		0,00				495.343,67	495.343,67

Cap. di entrata	Descr.	Capitolo di spesa correlato	Descr.	Risorse vinc. nel risultato di amministrazione al 1/1/2023	Risorse vincolate applicate al bilancio dell'esercizio 2023	Entrate vincolate accertate nell'esercizio 2023	Impegni exerc. 2023 finanziati da entrate vincolate accertate nell'esercizio o da quote vincolate del risultato di amministrazione	Fondo plur. vinc. al 31/12/2023 finanziato da entrate vincolate accertate nell'esercizio o da quote vincolate del risultato di amministrazione	Cancellazione di residui attivi 'vincolati' o eliminazione del vincolo su quote del risultato di amministrazione (+) e cancellazione di residui passivi finanziati da risorse vincolate (-) (gestione dei residui)	Cancellazione nell'esercizio 2023 di impegni finanziari dal fondo plurimale vincolato dopo l'approvazione del rendiconto dell'esercizio 2022 non rimpagati nell'esercizio 2023	Risorse vincolate nel bilancio al 31/12/2023	Risorse vincolate nel risultato di amministrazione al 31/12/2023
				(a)	(b)	(c)	(d)	(e)	(f)	(g)	(h) = (b) + (c) - (e) - (g)	(i) = (a) + (c) - (d) - (e) - (f) - (g)
22305	FONDO PER APPLICAZIONE NORME E SPECIFICHE COMUNITARIE PER SERVIZIO TRASFUSIONALE	26181	APPLICAZIONE NORME E SPECIFICHE COMUNITARIE PER SERVIZIO TRASFUSIONALE	77.976,64	77.976,64	19.482,20	97.458,84				0,00	0,00
22306	FONDO PER ATTUAZIONE PRESCRIZIONE TRACCIABILITA' SANGUE ED EMOCOMPONENTI	26182	ATTUAZIONE PRESCRIZIONE TRACCIABILITA' SANGUE ED EMOCOMPONENTI	156.031,99	156.031,99	42.337,89	198.369,88				0,00	0,00
22352	SLA - FONDO PER LA NON AUTOSUFFICIENZA - ENTITE STATALI A SOSTEGNO DELLA DOMICILIARITA' IN ALTERNATIVA AL RICOVERO IN STRUTTURA	26230	SLA - FONDO PER LA NON AUTOSUFFICIENZA - INTERVENTI A SOSTEGNO DELLA DOMICILIARITA' IN ALTERNATIVA AL RICOVERO IN STRUTTURA	0,00	0,00	55.739.500,00	55.739.500,00		-74,39		0,00	74,39
22365	RISORSE PER PROGETTO "OSPEDALE - TERRITORIO SENZA DOLORE"	74061	FONDO PER IL PAGAMENTO DI RESIDUI PERENTI RELATIVI A SPESA SANITARIA CORRENTE FINANZIATA DA RISORSE VINCOLATE	0,00	0,00	0,00	0,00				0,00	0,00
22365	RISORSE PER PROGETTO "OSPEDALE - TERRITORIO SENZA DOLORE"	74067	ACCANTONAMENTO DI ECONOMIE SU IMPEGNI PERENTI FINANZIATI DA RISORSE VINCOLATE DESTINATE A SPESA SANITARIA SPESA CORRENTE	10.000,00	10.000,00	0,00	0,00				10.000,00	10.000,00
22394	FONDI STATALI PER PROGETTO IN MATERIA DI VITA INDIPENDENTE ED INCLUSIONE NELLA SOCIETA' DELLE PERSONE CON DISABILITA'	23118	FONDI STATALI PER PROGETTO IN MATERIA DI VITA INDIPENDENTE ED INCLUSIONE NELLA SOCIETA' DELLE PERSONE CON DISABILITA' - TRASFERIMENTI AD ENTI PUBBLICI	0,00	0,00	4.480.000,00	4.480.000,00				0,00	0,00
22406	FONDO PER STRUTTURE DI COORDINAMENTO ATTIVITA' TRASFUSIONALE DA CUI ALL'ART. 6, COMMA 1, LETTERA C. LEGGE 219/2005	26125	STRUTTURE DI COORDINAMENTO ATTIVITA' TRASFUSIONALE	68.411,74	0,00	454.897,61	454.897,61		-122.373,60		0,00	190.785,34
22425	RIMBORSO ALLE REGIONI PER L'ACQUISTO DEI MEDICINALI INNOVATIVI	26277	RIPARTO ALLE AZIENDE SANITARIE PER L'ACQUISTO DEI FARMACI INNOVATIVI	0,00	0,00	94.020.411,33	94.020.411,33				0,00	0,00
22458	FONDO PER L'ASSISTENZA ALLE PERSONE CON DISABILITA' GRAVE PRIVE DEL SOSTEGNO FAMILIARE. TRASFERIMENTI AD ENTI PUBBLICI	26890	FONDO PER L'ASSISTENZA ALLE PERSONE CON DISABILITA' GRAVE PRIVE DEL SOSTEGNO FAMILIARE. TRASFERIMENTI AD ENTI PUBBLICI	0,00	0,00	4.741.030,00	4.741.030,00				0,00	0,00
22459	FONDO PER IL GIOCO DI AZZARDO PATOLOGICO (GAP)	26893	FONDO PER IL GIOCO DI AZZARDO PATOLOGICO (GAP) - TRASFERIMENTI A SOGGETTI PUBBLICI	5.057,01	1.924,31	2.776.400,00	2.778.324,31				0,00	3.132,70
22459	FONDO PER IL GIOCO DI AZZARDO PATOLOGICO (GAP)	26894	AZIONI DI COMUNICAZIONE PER CONTRASTARE IL FENOMENO DEL GIOCO D'AZZARDO PATOLOGICO (GAP)	0,00	0,00	334,32	334,32				0,00	0,00
22473	TRASFERIMENTI DALLO STATO PER QUOTA DI FONDO SANITARIO NAZIONALE	24651	FONDO STRAORDINARIO PER IL SOSTEGNO AL TURISMO	369.191,30	0,00	0,00	0,00				0,00	369.191,30

Cap. di entrata	Descr.	Capitolo di spesa correlato	Descr.	Risorse vinc. nel risultato di amministrazione al 1/1/2023	Risorse vincolate applicate al bilancio dell'esercizio 2023	Entrate vincolate accertate nell'esercizio 2023	Impegni exerc. 2023 finanziati da entrate vincolate accertate nell'esercizio o da quote vincolate del risultato di amministrazione	Fondo plur. vinc. al 31/12/2023 finanziato da entrate vincolate accertate nell'esercizio o da quote vincolate del risultato di amministrazione	Cancellazione di residui attivi 'vincolati' o eliminazione del vincolo su quote del risultato di amministrazione (+) e cancellazione di residui passivi finanziati da risorse vincolate (-) (gestione dei residui)	Cancellazione nell'esercizio 2023 di impegni finanziari dal fondo plurimennale vincolato dopo l'approvazione del rendiconto dell'esercizio 2022 non rimpugnati nell'esercizio 2023	Risorse vincolate nel bilancio al 31/12/2023	Risorse vincolate nel risultato di amministrazione al 31/12/2023
				(a)	(b)	(c)	(d)	(e)	(f)	(g)	(h) = (b) + (c) - (e) + (g)	(i) = (a) + (c) - (d) - (f) - (g)
22474	TRASFERIMENTI DALLO STATO PER QUOTE PREMIALI A VALERE SULLE RISORSE DEL SSN (ART. 2, COMMA 67 BIS L. 191/2009; D. LGS. 149/2011)	24446	TRASFERIMENTI AD AZIENDE ED ENTI DEL SSN DELLA QUOTA PREMIALE (ART. 2, COMMA 67 BIS L. 191/2009 E ART. 9 COMMA 2 D.LGS. 149/2011)	0,00	0,00	31.576.695,00	31.576.695,00				0,00	0,00
22475	RIMBORSO DEGLI ONERI PER PRESTAZIONI SANITARIE A FAVORE DI STRANIERI NON IN REGOLA CON LE NORME DI INGRESSO E SOGGIORNO (ART. 35, COMMA 6 D.LGS. N. 286/1998; ART. 32, COMMA 2 D.L. N. 50/2017)	24448	TRASFERIMENTO ALLE AZIENDE ED ENTI DEL SSN A TITOLO DI RIMBORSO DEGLI ONERI PER PRESTAZIONI SANITARIE A FAVORE DI STRANIERI NON IN REGOLA CON LE NORME DI INGRESSO E SOGGIORNO (ART. 35, COMMA 6 D.LGS. N. 286/1998; ART. 32, COMMA 2 D.L. N. 50/2017)	0,00	0,00	4.150.037,89	4.150.037,89				0,00	0,00
22509	FONDI RELATIVI ALLA RIORGANIZZAZIONE DELL'ASSOCIAZIONE ITALIANA DELLA CROCE ROSSA	24469	RIORGANIZZAZIONE DELL'ASSOCIAZIONE ITALIANA DELLA CROCE ROSSA - ASSEGNAZIONE RISORSE ALLE REGIONI	0,00	0,00	901.186,02	901.186,02				0,00	0,00
22512	FONDO ASILO, MIGRAZIONE E INTEGRAZIONE - FAMI 2014-2020 - PROGETTO SPRINT 2 - QUOTA UE	24472	FONDO ASILO, MIGRAZIONE E INTEGRAZIONE - FAMI 2014-2020 - PROGETTO SPRINT 2 - TRASFERIMENTI AD AZIENDE SANITARIE - QUOTA UE	0,00	0,00	14.227,54	0,00		-11.326,39		14.227,54	25.553,93
22512	FONDO ASILO, MIGRAZIONE E INTEGRAZIONE - FAMI 2014-2020 - PROGETTO SPRINT 2 - QUOTA UE	24474	FONDO ASILO, MIGRAZIONE E INTEGRAZIONE - FAMI 2014-2020 - PROGETTO SPRINT 2 - MISSIONI - QUOTA UE	0,00	0,00	599,43	0,00				599,43	599,43
22512	FONDO ASILO, MIGRAZIONE E INTEGRAZIONE - FAMI 2014-2020 - PROGETTO SPRINT 2 - QUOTA UE	24476	FONDO ASILO, MIGRAZIONE E INTEGRAZIONE - FAMI 2014-2020 - PROGETTO SPRINT 2 - PRESTAZIONI PROFESSIONALI - QUOTA UE	0,00	0,00	1.012,66	0,00				1.012,66	1.012,66
22512	FONDO ASILO, MIGRAZIONE E INTEGRAZIONE - FAMI 2014-2020 - PROGETTO SPRINT 2 - QUOTA UE	24478	FONDO ASILO, MIGRAZIONE E INTEGRAZIONE - FAMI 2014-2020 - PROGETTO SPRINT 2 - COSTI INDIRETTI - QUOTA UE	0,00	0,00	3.846,69	0,00				3.846,69	3.846,69
22513	FONDO ASILO, MIGRAZIONE E INTEGRAZIONE - FAMI 2014-2020 - PROGETTO SPRINT 2 - QUOTA STATO	24473	FONDO ASILO, MIGRAZIONE E INTEGRAZIONE - FAMI 2014-2020 - PROGETTO SPRINT 2 - TRASFERIMENTI AD AZIENDE SANITARIE - QUOTA STATO	0,00	0,00	26.393,70	0,00				26.393,70	26.393,70
22530	ENTRATE RELATIVE AD UTILI DEGLI ENTI DEL SERVIZIO SANITARIO REGIONALE	14363	DESTINAZIONE UTILI DEGLI ENTI DEL SERVIZIO SANITARIO REGIONALE	0,00	0,00	45.592,00	45.592,00				0,00	0,00
22563	FONDI PER LA REALIZZAZIONE E LA GESTIONE EVOLUTIVA DELL'ANAGRAFE NAZIONALE VACCINI- SPESE CORRENTI	52912	FONDI PER LA REALIZZAZIONE E LA GESTIONE EVOLUTIVA DELL'ANAGRAFE NAZIONALE VACCINI- SPESE CORRENTI	0,00	0,00	31.020,45	0,00				31.020,45	31.020,45

Cap. di entrata	Descr.	Capitolo di spesa correlato	Descr.	Risorse vinc. nel risultato di amministrazione al 1/1/2023	Risorse vincolate applicate al bilancio dell'esercizio 2023	Entrate vincolate accertate nell'esercizio 2023	Impegni exerc. 2023 finanziati da entrate vincolate accertate nell'esercizio o da quote vincolate del risultato di amministrazione	Fondo plur. vinc. al 31/12/2023 finanziato da entrate vincolate accertate nell'esercizio o da quote vincolate del risultato di amministrazione	Cancellazione di residui attivi 'vincolati' o eliminazione del vincolo su quote del risultato di amministrazione (+) e cancellazione di residui passivi finanziati da risorse vincolate (-) (gestione dei residui)	Cancellazione nell'esercizio 2023 di impegni finanziari dal fondo plurimennale vincolato dopo l'approvazione del rendiconto dell'esercizio 2022 non rimpagati nell'esercizio 2023	Risorse vincolate nel bilancio al 31/12/2023	Risorse vincolate nel risultato di amministrazione al 31/12/2023
				(a)	(b)	(c)	(d)	(e)	(f)	(g)	(h) = (b) + (c) - (e) - (g)	(i) = (a) + (c) - (d) - (f) - (g)
22581	FONDO PER L'IMPLEMENTAZIONE E L'AMMODERNAMENTO DELLE INFRASTRUTTURE TECNOLOGICHE - ENTRATE CORRENTI	62723	SPESA PER LA GESTIONE E IL POTENZIAMENTO DELLE INFRASTRUTTURE TECNOLOGICHE INERENTI FASCICOLO SANITARIO ELETTRONICO	3.153,71	0,00		0,00				0,00	3.153,71
22581	FONDO PER L'IMPLEMENTAZIONE E L'AMMODERNAMENTO DELLE INFRASTRUTTURE TECNOLOGICHE - ENTRATE CORRENTI	62778	SPESA DI GESTIONE E ADEGUAMENTO SOFTWARE - TRASFERIMENTI A ENTI PUBBLICI	0,00	0,00	1.196.950,80	1.196.950,80				0,00	0,00
22581	FONDO PER L'IMPLEMENTAZIONE E L'AMMODERNAMENTO DELLE INFRASTRUTTURE TECNOLOGICHE - ENTRATE CORRENTI	62786	SPESA PER LA GESTIONE E IL POTENZIAMENTO DELLE INFRASTRUTTURE TECNOLOGICHE INERENTI FASCICOLO SANITARIO ELETTRONICO	1.346,73	0,00		0,00		-610,00		0,00	1.956,73
22581	FONDO PER L'IMPLEMENTAZIONE E L'AMMODERNAMENTO DELLE INFRASTRUTTURE TECNOLOGICHE - ENTRATE CORRENTI	62790	SPESA DI GESTIONE E ADEGUAMENTO SOFTWARE	0,00	0,00	30.000,00	30.000,00				0,00	0,00
22605	FONDO PER IL SOSTEGNO DEL RUOLO DI CURA E DI ASSISTENZA DEL CAREGIVER FAMILIARE	22192	FONDO PER IL SOSTEGNO DEL RUOLO DI CURA E DI ASSISTENZA DEL CAREGIVER FAMILIARE	0,00	0,00	1.744.468,17	1.744.468,17				0,00	0,00
22612	PROGRAMMA HORIZON 2020 - PROGETTO TRANSCAN-2 - FINANZIAMENTO UE TRAMITE CAPOFILA	22200	PROGRAMMA HORIZON 2020 - PROGETTO TRANSCAN-2 - SPESA PERSONALE A TEMPO INDETERMINATO	8.098,95	8.098,95		0,00				8.098,95	8.098,95
22630	FONDI PER ESENGIONE E PRESTAZIONI DI MONITORAGGIO PAZIENTI EX COVID 19 (D.L. 73/2021)	24616	COVID 19 - SPESE PER ESENGIONE E PRESTAZIONI DI MONITORAGGIO PAZIENTI EX COVID 19 (D.L. 73/2021)	0,00	0,00	152.941,00	152.941,00				0,00	0,00
22632	FONDI PER RECLUTAMENTO PERSONALE PREVENZIONE E SICUREZZA LUOGHI DI LAVORO (D.L. 73/2021)	24618	COVID 19 - SPESE PER RECLUTAMENTO PERSONALE PREVENZIONE E SICUREZZA LUOGHI DI LAVORO (D.L. 73/2021)	0,00	0,00	630.101,00	630.101,00				0,00	0,00
22641	FONDI PER TEST GENOMICI PER CARCINOMA MAMMARIO EX DM 18/05/2021	26919	TEST GENOMICI PER CARCINOMA MAMMARIO EX DM 18/05/2021	0,00	0,00	653.839,00	653.839,00		-623.839,00		0,00	623.839,00
22668	LEGGE 23 LUGLIO 2021, N.106 - FONDO MINISTERIALE PROMOZIONE DEL BENESSERE PSICOLOGICO (FASCE DEBOLI, MINORI, PAZIENTI ONCOLOGICI)	24632	COVID 19 - LEGGE 23 LUGLIO 2021, N.106 - FONDO MINISTERIALE PROMOZIONE DEL BENESSERE PSICOLOGICO (FASCE DEBOLI, MINORI, PAZIENTI ONCOLOGICI)	0,00	0,00	566.344,64	566.344,64				0,00	0,00
22670	PIANO NAZIONALE DI RIPRESA E RESILIENZA (PNRR) MISSIONE 6 COMPONENTI 1 E 2 - ENTRATE IN CONTO CAPITALE	24637	RISORSE PER DEVICE PER LE CENTRALI OPERATIVE TERRITORIALI -COT-, (N. 37) PNRR M6 C1 1.2.2 DEVICE	0,00	0,00	3.220.648,97	3.220.648,97				0,00	0,00

Cap. di entrata	Descr.	Capitolo di spesa correlato	Descr.	Risorse vinc. nel risultato di amministrazione al 1/1/2023	Risorse vincolate applicate al bilancio dell'esercizio 2023	Entrate vincolate accertate nell'esercizio 2023	Impegni exerc. 2023 finanziati da entrate vincolate accertate nell'esercizio o da quote vincolate del risultato di amministrazione	Fondo plur. vinc. al 31/12/2023 finanziato da entrate vincolate accertate nell'esercizio o da quote vincolate del risultato di amministrazione	Cancellazione di residui attivi 'vincolati' o eliminazione del vincolo su quote del risultato di amministrazione (+) e cancellazione di residui passivi finanziati da risorse vincolate (-) (gestione dei residui)	Cancellazione nell'esercizio 2023 di impegni finanziari dal fondo plurimennale vincolato dopo l'approvazione del rendiconto dell'esercizio 2022 non reimpegnati nell'esercizio 2023	Risorse vincolate nel bilancio al 31/12/2023	Risorse vincolate nel risultato di amministrazione al 31/12/2023
				(a)	(b)	(c)	(d)	(e)	(f)	(g)	(h) = (b) + (c) - (e) - (g)	(i) = (a) + (c) - (d) - (f) - (g)
22670	PIANO NAZIONALE DI RIPRESA E RESILIENZA (PNNR) MISSIONE 6 COMPONENTI 1 E 2- ENTRATE IN CONTO CAPITALE	24640	PIANO NAZIONALE DI RIPRESA E RESILIENZA (PNNR) M6 C 1.2.2 INTERCONNESSIONE AZIENDALE COT.	0,00	0,00	2.366.679,56	2.366.679,56				0,00	0,00
22670	PIANO NAZIONALE DI RIPRESA E RESILIENZA (PNNR) MISSIONE 6 COMPONENTI 1 E 2- ENTRATE IN CONTO CAPITALE	24641	PIANO NAZIONALE DI RIPRESA E RESILIENZA (PNNR) M6 C 1.2.2 CENTRALE OPERATIVA TERRITORIALE COT	0,00	0,00	5.763.397,50	5.763.397,50				0,00	0,00
22670	PIANO NAZIONALE DI RIPRESA E RESILIENZA (PNNR) MISSIONE 6 COMPONENTI 1 E 2- ENTRATE IN CONTO CAPITALE	24642	PIANO NAZIONALE DI RIPRESA E RESILIENZA (PNNR) M 6 C 2.1.1 DIGITALIZZAZIONE DEA 1 E II	0,00	0,00	74.187.514,41	74.187.514,41				0,00	0,00
22670	PIANO NAZIONALE DI RIPRESA E RESILIENZA (PNNR) MISSIONE 6 COMPONENTI 1 E 2- ENTRATE IN CONTO CAPITALE	24643	PIANO NAZIONALE DI RIPRESA E RESILIENZA (PNNR) M6 C2 1.3.2 NUOVI FLUSSI INFORMATIVI NAZIONALI	0,00	0,00	1.240.116,51	1.240.116,51				0,00	0,00
22670	PIANO NAZIONALE DI RIPRESA E RESILIENZA (PNNR) MISSIONE 6 COMPONENTI 1 E 2- ENTRATE IN CONTO CAPITALE	24644	PIANO NAZIONALE DI RIPRESA E RESILIENZA (PNNR) M6 C2 1.3.2 NUOVI FLUSSI INFORMATIVI NAZIONALI GESTIONE E ADEGUAMENTO REGIONALE	0,00	0,00	310.029,13	310.029,13				0,00	0,00
22670	PIANO NAZIONALE DI RIPRESA E RESILIENZA (PNNR) MISSIONE 6 COMPONENTI 1 E 2- ENTRATE IN CONTO CAPITALE	24646	PIANO NAZIONALE DI RIPRESA E RESILIENZA (PNNR) M6 C1 1.1 CASE DELLA COMUNITA' E PRESA IN CARICO DELLA PERSONA	0,00	0,00	93.793.190,22	93.793.190,22				0,00	0,00
22670	PIANO NAZIONALE DI RIPRESA E RESILIENZA (PNNR) MISSIONE 6 COMPONENTI 1 E 2- ENTRATE IN CONTO CAPITALE	24647	PIANO NAZIONALE DI RIPRESA E RESILIENZA (PNNR) M6 C1 1.3 RAFFORZAMENTO DELL'ASSISTENZA SANITARIA INTERMEDIA E DELLE SUE STRUTTURE - OSPEDALI DI COMUNITA' ODC	0,00	0,00	51.159.921,95	51.159.921,95				0,00	0,00
22670	PIANO NAZIONALE DI RIPRESA E RESILIENZA (PNNR) MISSIONE 6 COMPONENTI 1 E 2- ENTRATE IN CONTO CAPITALE	24648	PIANO NAZIONALE DI RIPRESA E RESILIENZA (PNNR) M6 C1 1.3 AMMODERNAMENTO DEL PARCO TECNOLOGICO E DIGITALE OSPEDALIERO	0,00	0,00	60.837.076,98	60.837.076,98				0,00	0,00
22670	PIANO NAZIONALE DI RIPRESA E RESILIENZA (PNNR) MISSIONE 6 COMPONENTI 1 E 2- ENTRATE IN CONTO CAPITALE	24649	PIANO NAZIONALE DI RIPRESA E RESILIENZA (PNNR) M6 C2 1.2 VERSO UN OSPEDALE SICURO E SOSTENIBILE	0,00	0,00	32.683.571,57	32.683.571,57				0,00	0,00
22670	PIANO NAZIONALE DI RIPRESA E RESILIENZA (PNNR) MISSIONE 6 COMPONENTI 1 E 2- ENTRATE IN CONTO CAPITALE	24664	PNNR M6C2 1.3.1 B) ADOZIONE E UTILIZZO FSE DA PARTE DELLE REGIONI - RISORSE PER IL POTENZIAMENTO DELLE INFRASTRUTTURE DIGITALI CONTRIBUTI A AMMINISTRAZIONI LOCALI	0,00	0,00	8.277.709,41	8.277.709,41				0,00	0,00

Cap. di entrata	Descr.	Capitolo di spesa correlato	Descr.	Risorse vinc. nel risultato di amministrazione al 1/1/2023	Risorse vincolate applicate al bilancio dell'esercizio 2023	Entrate vincolate accertate nell'esercizio 2023	Impegni exerc. 2023 finanziati da entrate vincolate accertate nell'esercizio o da quote vincolate del risultato di amministrazione	Fondo plur. vinc. al 31/12/2023 finanziato da entrate vincolate accertate nell'esercizio o da quote vincolate del risultato di amministrazione	Cancellazione di residui attivi "vincolati" o eliminazione del vincolo su quote del risultato di amministrazione (+) e cancellazioni di residui passivi finanziati da risorse vincolate (-) (gestione dei residui)	Cancellazione nell'esercizio 2023 di impegni finanziari dal fondo plurimennale vincolato dopo l'approvazione del rendiconto dell'esercizio 2022 non rimpugnati nell'esercizio 2023	Risorse vincolate nel bilancio al 31/12/2023	Risorse vincolate nel risultato di amministrazione al 31/12/2023
				(a)	(b)	(c)	(d)	(e)	(f)	(g)	(b)-(a)+(c)-(e)-(f)	(b)-(a)+(c)-(e)-(f)-(g)
22670	PIANO NAZIONALE DI RIPRESA E RESILIENZA (PNRR) MISSIONE 6 COMPONENTI 1 E 2 - ENTRATE IN CONTO CAPITALE	24665	PNRR M6C2 1.3.1 B) ADOZIONE E UTILIZZO FSE DA PARTE DELLE REGIONI - RISORSE PER IL POTENZIAMENTO DELLE INFRASTRUTTURE DIGITALI SPESE DIRETTE	0,00	0,00	232.085,31	232.085,31				0,00	0,00
22671	PIANO NAZIONALE DI RIPRESA E RESILIENZA (PNRR) MISSIONE 6 COMPONENTE 1 E 2 - ENTRATE CORRENTI	24638	PNRR M6 C2 12.2 BORSE AGGIUNTIVE IN FORMAZIONE DI MEDICINA GENERALE	0,00	0,00	3.161.078,78	3.161.078,78				0,00	0,00
22671	PIANO NAZIONALE DI RIPRESA E RESILIENZA (PNRR) MISSIONE 6 COMPONENTE 1 E 2 - ENTRATE CORRENTI	24639	PNRR M6 C2 12.2 IRAP PER BORSE AGGIUNTIVE IN FORMAZIONE DI MEDICINA GENERALE	0,00	0,00	269.724,04	269.724,04				0,00	0,00
22671	PIANO NAZIONALE DI RIPRESA E RESILIENZA (PNRR) MISSIONE 6 COMPONENTE 1 E 2 - ENTRATE CORRENTI	24645	PNRR M6C2 2.2B) - CORSO DI FORMAZIONE IN INFEZIONI OSPEDALIERE	215.916,82	215.916,82	4.784.083,18	5.000.000,00				0,00	0,00
22671	PIANO NAZIONALE DI RIPRESA E RESILIENZA (PNRR) MISSIONE 6 COMPONENTE 1 E 2 - ENTRATE CORRENTI	24663	PNRR M6C2 1.3.1 B) ADOZIONE E UTILIZZO FSE DA PARTE DELLE REGIONI - COMPETENZE DIGITALI	0,00	0,00	6.857.285,29	6.857.285,29				0,00	0,00
22671	PIANO NAZIONALE DI RIPRESA E RESILIENZA (PNRR) MISSIONE 6 COMPONENTE 1 E 2 - ENTRATE CORRENTI	24692	PNRR M6C2 1.3.1 B) ADOZIONE E UTILIZZO FSE DA PARTE DELLE REGIONI - COMPETENZE DIGITALI - COMUNICAZIONE	0,00	0,00	400.000,00	400.000,00				0,00	0,00
22671	PIANO NAZIONALE DI RIPRESA E RESILIENZA (PNRR) MISSIONE 6 COMPONENTE 1 E 2 - ENTRATE CORRENTI	24709	PNRR M6 C. 2.2 C SVILUPPO DELLE COMPETENZE TECNICHE- PROFESSIONALI DIGITALI E MANAGERIALI DEL PERSONALE DEL SISTEMA SANITARIO - CORSO DI FORMAZIONE MANAGERIALE	0,00	0,00	1.108.000,00	1.108.000,00				0,00	0,00
22675	PIANO NAZIONALE COMPLEMENTARE (PNC) - M6C2 1.2 - ENTRATE IN CONTO CAPITALE PER IL PROGETTO "VERSO UN OSPEDALE SICURO E SOSTENIBILE"	24650	PIANO NAZIONALE COMPLEMENTARE PNRR M6 C2 1.2 "VERSO UN OSPEDALE SICURO E SOSTENIBILE"	0,00	0,00	74.181.886,82	74.181.886,82				0,00	0,00
22680	FONDO PER L'ALZHEIMER E LE DEMENZE	62858	FONDO PER L'ALZHEIMER E LE DEMENZE	0,00	0,00	282.913,63	282.913,63				0,00	0,00
22696	FONDI PER ASSISTENZA TERRITORIALE	24671	POTENZIAMENTO ASSISTENZA TERRITORIALE	0,00	0,00	14.612.490,00	14.612.490,00				0,00	0,00
22737	ENTRATE STATALI PER LA CURA DEI SOGGETTI CON DISTURBO DELLO SPETTRO AUTISTICO	24705	FONDI STATALI PER LA CURA DEI SOGGETTI CON DISTURBO DELLO SPETTRO AUTISTICO	0,00	0,00	5.146.782,00	5.146.782,00				0,00	0,00

Cap. di entrata	Descr.	Capitolo di spesa correlato	Descr.	Risorse vinc. nel risultato di amministrazione al 1/1/2023	Risorse vincolate applicate al bilancio dell'esercizio 2023	Entrate vincolate accertate nell'esercizio 2023	Impegni exerc. 2023 finanziati da entrate vincolate accertate nell'esercizio o da quote vincolate del risultato di amministrazione	Fondo plur. vinc. al 31/12/2023 finanziato da entrate vincolate accertate nell'esercizio o da quote vincolate del risultato di amministrazione	Cancellazione di residui attivi "vincolati" o eliminazione del vincolo su quote del risultato di amministrazione (+) e cancellazione di residui passivi finanziati da risorse vincolate (-) (gestione dei residui)	Cancellazione nell'esercizio 2023 di impegni finanziari dal fondo plurimennale vincolato dopo l'approvazione del rendiconto dell'esercizio 2022 non rimpugnati nell'esercizio 2023	Risorse vincolate nel bilancio al 31/12/2023	Risorse vincolate nel risultato di amministrazione al 31/12/2023
				(a)	(b)	(c)	(d)	(e)	(f)	(g)	(b)-(a)+(c)-(e)+(g)	(b)-(a)+(c)-(e)-(f)-(g)
22756	FONDO PER FUNZIONI SPECIFICHE DEL PERSONALE DEGLI ENTI DEL SERVIZIO SANITARIO NAZIONALE	26933	SPESA PER FUNZIONI SPECIFICHE DEL PERSONALE DEGLI ENTI DEL SERVIZIO SANITARIO NAZIONALE	0,00	0,00	4.428.290,00	4.428.290,00				0,00	0,00
22757	FONDO PER L'ATTUAZIONE DEL PIANO NAZIONALE MALATTIE RARE	26934	SPESA PER L'ATTUAZIONE DEL PIANO NAZIONALE MALATTIE RARE	0,00		1.772.166,00	1.772.166,00				0,00	0,00
22758	FONDO PER IL PIANO NAZIONALE DI CONTRASTO DELL'ANTIMICROBICO-RESISTENZA	26935	SPESA PER IL PIANO NAZIONALE DI CONTRASTO DELL'ANTIMICROBICO-RESISTENZA	0,00		2.381.599,00	2.381.599,00				0,00	0,00
22759	FONDO PER PROGETTI SULLA CEFALEA PRIMARIA CRONICA	26936	SPESA PER IL PIANO NAZIONALE DI CONTRASTO DELL'ANTIMICROBICO-RESISTENZA - SPESE IN CONTO CAPITALE	0,00		348.434,00	348.434,00				0,00	0,00
22760	FONDO PER IL PIANO NAZIONALE PER IL CONTRASTO DELL'ANTIMICROBICO-RESISTENZA - ENTRATA IN CONTO CAPITALE	26937	SPESA PER IL PIANO NAZIONALE DI CONTRASTO DELL'ANTIMICROBICO-RESISTENZA - SPESE IN CONTO CAPITALE	0,00		400.000,00	400.000,00				0,00	0,00
22761	FONDO PER L'IMPLEMENTAZIONE DEL PIANO ONCOLOGICO NAZIONALE	26938	RISORSE DEL FONDO PER L'IMPLEMENTAZIONE DEL PIANO ONCOLOGICO NAZIONALE	0,00		500.000,00	500.000,00				0,00	0,00
22762	FONDO PER L'IMPLEMENTAZIONE DEL PIANO ONCOLOGICO NAZIONALE - ENTRATE IN CONTO CAPITALE	26939	RISORSE DEL FONDO PER L'IMPLEMENTAZIONE PIANO ONCOLOGICO NAZIONALE - SPESE IN CONTO CAPITALE	0,00		182.819,00	182.819,00				0,00	0,00
23022	FONDO PER IL POTENZIAMENTO DEI TEST DI NEXT-GENERATION SEQUENCING DI PROFILAZIONE GENOMICA DEI TUMORI	26927	FONDO PER IL POTENZIAMENTO DEI TEST DI NEXT-GENERATION SEQUENCING DI PROFILAZIONE GENOMICA DEI TUMORI	0,00	0,00	365.019,00	365.019,00				0,00	0,00
24029	FONDO PER PARTECIPAZIONE A PROGETTI STATALI DA UN SOGGETTO PUBBLICO CON FUNZIONE DI CAPOFILA	24199	TRASFERIMENTI ALLE AZIENDE SANITARIE MEDIANTE RECUPERO FONDI STATALI	8.039,92	0,00		0,00				0,00	8.039,92
24033	FONDO PER PARTECIPAZIONE A PROGRAMMI SPECIALI IN AMBITO SANITARIO FINANZIATI CON TRASFERIMENTI DALLO STATO E DA ALTRI ENTI DELL'AMMINISTRAZIONE CENTRALE	24199	TRASFERIMENTI ALLE AZIENDE SANITARIE MEDIANTE RECUPERO FONDI STATALI	12.800,00	0,00		0,00				0,00	12.800,00
24072	FONDI RELATIVI A RAPPORTI TRA ENTI PER L'ACCORDO INTERREGIONALE SULLA LAVORAZIONE DEL PLASMA	26120	RAPPORTI INERENTI LA CONVENZIONE PER LA LAVORAZIONE DEL PLASMA	102.181,16	102.181,16		102.181,16				0,00	0,00
24072	FONDI RELATIVI A RAPPORTI TRA ENTI PER L'ACCORDO INTERREGIONALE SULLA LAVORAZIONE DEL PLASMA	26898	RAPPORTI INERENTI LA CONVENZIONE PER LA LAVORAZIONE DEL PLASMA - TRASFERIMENTI CORRENTI A ISTITUZIONI SOCIALI PRIVATE	0,00	0,00		0,00		-31.160,00		0,00	31.160,00

Cap. di entrata	Descr.	Capitolo di spesa correlato	Descr.	Risorse vinc. nel risultato di amministrazione al 1/1/2023	Risorse vincolate applicate al bilancio dell'esercizio 2023	Entrate vincolate accertate nell'esercizio 2023	Impegni exerc. 2023 finanziati da entrate vincolate accertate nell'esercizio o da quote vincolate del risultato di amministrazione	Fondo plur. vinc. al 31/12/2023 finanziato da entrate vincolate accertate nell'esercizio o da quote vincolate del risultato di amministrazione	Cancellazione di residui attivi 'vincolati' o eliminazione del vincolo su quote del risultato di amministrazione (+) e cancellazione di residui passivi finanziati da risorse vincolate (-) (gestione dei residui)	Cancellazione nell'esercizio 2023 di impegni finanziari dal fondo plurimennale vincolato dopo l'approvazione del rendiconto dell'esercizio 2022 non rimpagati nell'esercizio 2023	Risorse vincolate nel bilancio al 31/12/2023	Risorse vincolate nel risultato di amministrazione al 31/12/2023
				(a)	(b)	(c)	(d)	(e)	(f)	(g)	(b)-(a)+(c)-(e)+(g)	(b)-(a)+(c)-(d)-(e)-(f)+(g)
24077	VERSAMENTI EFFETTUATI A FAVORE DELLA REGIONE DALLE AZIENDE FARMACUTICHE FINALIZZATE AL RIPIANO DELL'ECCEDENZA DELLA SPESA FARMACEUTICA	26123	TRASFERIMENTI DI RISORSE ALLE AZIENDE SANITARIE E OSPEDALIERE FINALIZZATI AL RIPIANO DELL'ECCEDENZA DELLA SPESA FARMACEUTICA.	985.336,03	985.334,58	105.134.403,15	100.903.086,32		0,00		5.216.651,41	5.216.652,86
24079	CELLIACHIA: INTERVENTI DI CUI ALLA LEGGE 4 LUGLIO 2005	26124	CELLIACHIA: INTERVENTI DI CUI ALLA L. 4 LUGLIO 2005 N. 123	0,00	0,00	50.461,31	50.461,31				0,00	0,00
24084	PROGRAMMA DI PREVENZIONE E GESTIONE DEL DIABETE MELLITO E DELLE PATOLOGIE CRONICHE NELLA POPOLAZIONE ADULTA DELLA TOSCANA.	74061	FONDO PER IL PAGAMENTO DI RESIDUI PERENTI RELATIVI A SPESA SANITARIA CORRENTE FINANZIATA DA RISORSE VINCOLATE	144.000,00	144.000,00		0,00				144.000,00	144.000,00
24085	LEGGE 7/2006. MUTILAZIONI GENITALI FEMMINILI	26130	MUTILAZIONI GENITALI FEMMINILI	29.919,58	0,00	29.471,56	29.471,56				0,00	29.919,58
24085	LEGGE 7/2006. MUTILAZIONI GENITALI FEMMINILI	74061	FONDO PER IL PAGAMENTO DI RESIDUI PERENTI RELATIVI A SPESA SANITARIA CORRENTE FINANZIATA DA RISORSE VINCOLATE	0,00	0,00		0,00				0,00	0,00
24085	LEGGE 7/2006. MUTILAZIONI GENITALI FEMMINILI	74067	ACCANTONAMENTO DI ECONOMIE SU IMPEGNI PERENTI FINANZIATI DA RISORSE VINCOLATE DESTINATE A SPESA SANITARIA SPESA CORRENTE	20.336,65	20.336,65		0,00				20.336,65	20.336,65
24106	ENTRATE DA PROVENTI DA SANZIONI DI CUI AL D.LGS 758/094 E D.LGS 81/08 DA DESTINARE AL POTENZIAMENTO ATTIVITA' DI PREVENZIONE SUI LUOGHI DI LAVORO (REF. DGR 83/09)	26164	PROVENTI DA SANZIONI PER POTENZIAMENTO ATTIVITA' DI PREVENZIONE SUI LUOGHI DI LAVORO (D.LGS 758/94 - DGR 83/09)	5.746.529,22	0,00	4.616.192,44	4.616.192,44	0,00			0,00	5.746.529,22
24106	ENTRATE DA PROVENTI DA SANZIONI DI CUI AL D.LGS 758/094 E D.LGS 81/08 DA DESTINARE AL POTENZIAMENTO ATTIVITA' DI PREVENZIONE SUI LUOGHI DI LAVORO (REF. DGR 83/09)	26922	PROVENTI DA SANZIONI PER POTENZIAMENTO ATTIVITA' DI PREVENZIONE SUI LUOGHI DI LAVORO (D.LGS 758/94 - DGR 83/09) - Risorse per Comunicazione in ambito Prevenzione sui luoghi di lavoro	134.129,28	0,00		0,00				0,00	134.129,28
24106	ENTRATE DA PROVENTI DA SANZIONI DI CUI AL D.LGS 758/094 E D.LGS 81/08 DA DESTINARE AL POTENZIAMENTO ATTIVITA' DI PREVENZIONE SUI LUOGHI DI LAVORO (REF. DGR 83/09)	74061	FONDO PER IL PAGAMENTO DI RESIDUI PERENTI RELATIVI A SPESA SANITARIA CORRENTE FINANZIATA DA RISORSE VINCOLATE	0,00	0,00		0,00				0,00	0,00
24106	ENTRATE DA PROVENTI DA SANZIONI DI CUI AL D.LGS 758/094 E D.LGS 81/08 DA DESTINARE AL POTENZIAMENTO ATTIVITA' DI PREVENZIONE SUI LUOGHI DI LAVORO (REF. DGR 83/09)	74067	ACCANTONAMENTO DI ECONOMIE SU IMPEGNI PERENTI FINANZIATI DA RISORSE VINCOLATE DESTINATE A SPESA SANITARIA SPESA CORRENTE	56.500,00	36.000,00		0,00				36.000,00	56.500,00

Cap. di entrata	Descr.	Capitolo di spesa correlato	Descr.	Risorse vinc. nel risultato di amministrazione al 1/1/2023	Risorse vincolate applicate al bilancio dell'esercizio 2023	Entrate vincolate accertate nell'esercizio 2023	Impegni exerc. 2023 finanziati da entrate vincolate accertate nell'esercizio o da quote vincolate del risultato di amministrazione	Fondo plur. vinc. al 31/12/2023 finanziato da entrate vincolate accertate nell'esercizio o da quote vincolate del risultato di amministrazione	Cancellazione di residui attivi 'vincolati' o eliminazione del vincolo su quote del risultato di amministrazione (+) e cancellazione di residui passivi finanziati da risorse vincolate (-) (gestione dei residui)	Cancellazione nell'esercizio 2023 di impegni finanziari dal fondo plurimennale vincolato dopo l'approvazione del rendiconto dell'esercizio 2022 non rimpugnati nell'esercizio 2023	Risorse vincolate nel bilancio al 31/12/2023	Risorse vincolate nel risultato di amministrazione al 31/12/2023
				(a)	(b)	(c)	(d)	(e)	(f)	(g)	(b)-(a)+(c)-(e)+(g)	(b)-(a)+(c)-(d)-(e)-(f)-(g)
24114	D.LGS. 19 NOVEMBRE 2008 N. 19 - FONDO PER IL FINANZIAMENTO DEI CONTROLLI SANITARI UFFICIALI.	26188	D.LGS. 19 NOVEMBRE 2008 N. 194. FINANZIAMENTO DEI CONTROLLI UFFICIALI SANITARI	16.451,67	0,00	56.728,73	56.728,73		-45.098,98		0,00	61.550,65
24124	INTROITI DERIVANTI DA ALTRI SOGGETTI A SEGUITO DI SENTENZE FAVOREVOLI AL SERVIZIO SANITARIO REGIONALE	24602	TRASFERIMENTI ALLE AZIENDE SANITARIE DI RISORSE PROVENIENTI DA PRIVATI	228.489,53	0,00	77.523,40	77.523,40				0,00	228.489,53
24127	FONDI DERIVANTI DA ACCORDI DI COLLABORAZIONE REGIONALI	24335	SPESA DERIVANTI DA ACCORDI DI COLLABORAZIONE REGIONALI	233,16	0,00	1.373.377,48	1.358.126,48				15.251,00	15.484,16
24127	FONDI DERIVANTI DA ACCORDI DI COLLABORAZIONE REGIONALI	24653	ADEMPIMENTI CORRELATI ALLA CONVENZIONE PER LA LAVORAZIONE DEL PLASMA - TRASFERIMENTI A ENTI PUBBLICI	255.164,13	15.071,90	71.046,00	15.071,90				71.046,00	311.138,23
24127	FONDI DERIVANTI DA ACCORDI DI COLLABORAZIONE REGIONALI	26887	ATTIVITA' DI SUPPORTO ALL'ACCORDO INTERREGIONALE PLASMA	0,00	0,00		0,00				0,00	0,00
24159	PROGRAMMA HORIZON 2020 - PROGETTO EIP RARE DISEASES - FINANZIAMENTO UE TRAMITE CAPOFILEA	24513	PROGRAMMA HORIZON 2020 - PROGETTO EIP RARE DISEASES - MISSIONI	1.115,53	1.115,53	1.600,64	1.600,64				1.115,53	1.115,53
24159	PROGRAMMA HORIZON 2020 - PROGETTO EIP RARE DISEASES - FINANZIAMENTO UE TRAMITE CAPOFILEA	24514	PROGRAMMA HORIZON 2020 - PROGETTO EIP RARE DISEASES - COSTI INDIRETTI	0,00	0,00		0,00		-7.402,00		0,00	7.402,00
24159	PROGRAMMA HORIZON 2020 - PROGETTO EIP RARE DISEASES - FINANZIAMENTO UE TRAMITE CAPOFILEA	24515	PROGRAMMA HORIZON 2020 - PROGETTO EIP RARE DISEASES - SPESE PERSONALE A TEMPO INDETERMINATO	15.000,00	15.000,00		0,00				15.000,00	15.000,00
24159	PROGRAMMA HORIZON 2020 - PROGETTO EIP RARE DISEASES - FINANZIAMENTO UE TRAMITE CAPOFILEA	24593	PROGRAMMA HORIZON 2020 - PROGETTO EIP RARE DISEASES - PERSONALE A TEMPO INDETERMINATO	14.558,30	14.558,30		0,00				14.558,30	14.558,30
24178	FONDI PER LA REMUNERAZIONE AGGIUNTIVA ALLE FARMACIE PER IL RIMBORSO DEI FARMACI EROGATI IN REGIME DI SSN	26920	TRASFERIMENTI ALLE AZIENDE SANITARIE PER LA REMUNERAZIONE AGGIUNTIVA ALLE FARMACIE PER IL RIMBORSO DEI FARMACI EROGATI IN REGIME DI SSN	0,00	0,00	9.641.555,00	9.641.555,00				0,00	0,00
24179	FONDO PER IL SOSTEGNO ALL'ACQUISTO DI SOSTITUTI DEL LATTE MATERNO	26921	SPESE PER L'ACQUISTO DI SOSTITUTI DEL LATTE MATERNO - FONDI STATALI	0,00	0,00	287.795,00	287.795,00				0,00	0,00
24183	ENTRATE STATALI DERIVANTI DAL FONDO FINALIZZATO ALLO SVILUPPO DEL PAESE ART. 1 COMMA 95 L.145/2018	62840	FONDO PER IL RILANCIO DEGLI INVESTIMENTI - RISORSE STATALI INTERVENTI VOLTI ALLO SVILUPPO DEL PAESE ART. 1 COMMA 95 L.145/2018	0,00	0,00	2.000.000,00	2.000.000,00				0,00	0,00

Cap. di entrata	Descr.	Capitolo di spesa correlato	Descr.	Risorse vinc. nel risultato di amministrazione al 1/1/2023	Risorse vincolate applicate al bilancio dell'esercizio 2023	Entrate vincolate accertate nell'esercizio 2023	Impegni exerc. 2023 finanziati da entrate vincolate accertate nell'esercizio o da quote vincolate del risultato di amministrazione	Fondo plur. vinc. al 31/12/2023 finanziato da entrate vincolate accertate nell'esercizio o da quote vincolate del risultato di amministrazione	Cancellazione di residui attivi 'vincolati' o eliminazione del vincolo su quote del risultato di amministrazione (+) e cancellazione di residui passivi finanziati da risorse vincolate (-) (gestione dei residui)	Cancellazione nell'esercizio 2023 di impegni finanziari dal fondo plurimennale vincolato dopo l'approvazione del rendiconto dell'esercizio 2022 non rimpagati nell'esercizio 2023	Risorse vincolate nel bilancio al 31/12/2023	Risorse vincolate nel risultato di amministrazione al 31/12/2023
				(a)	(b)	(c)	(d)	(e)	(f)	(g)	(h) = (b) + (c) - (e) - (g)	(i) = (a) + (c) - (d) - (f) - (g)
24186	FONDO PER IL CONTRASTO DEI DISTURBI DELLA NUTRIZIONE E DELL'ALIMENTAZIONE (DNA)	26923	FONDO PER IL CONTRASTO DEI DISTURBI DELLA NUTRIZIONE E DELL'ALIMENTAZIONE (DNA)- TRASFERIMENTI A ENTI PUBBLICI	0,00	0,00	631.000,00	631.000,00	0,00			0,00	0,00
24189	FONDO FINALIZZATO PER LE MALATTIE RARE DELLA RETINA	24658	FONDO MALATTIE RARE DELLA RETINA	0,00	0,00	32.113,00	32.113,00				0,00	0,00
24196	RISORSE PER LA SPERIMENTAZIONE DEI PROGETTI REGIONALI SULLA CEFALEA PRIMARIA CRONICA	24707	PROGETTI REGIONALI SULLA CEFALEA PRIMARIA CRONICA	0,00	0,00	348.434,00	348.434,00				0,00	0,00
24198	FONDO PROGETTI INCLUSIONE- INCENTIVO PEBA	24713	SPESA PER PROGETTI INCLUSIONE- INCENTIVO PEBA	0,00	0,00	747.932,94	747.932,94				0,00	0,00
32038	RIMBORSI, RECUPERI E RESTITUZIONI DI FONDI VINCOLATI - RISORSE CORRENTI	24199	TRASFERIMENTI ALLE AZIENDE SANITARIE MEDIANTE RECUPERO FONDI STATALI	11.000,00	0,00	0,00	0,00				0,00	11.000,00
32095	RIMBORSI, RECUPERI E NUOVE ENTRATE DI FONDI VINCOLATI INERENTI LA SPESA SANITARIA	22156	RISORSE RECUPERATE DA RESTITUIRE A MINISTERI	15,18	0,00	261.747,22	114.483,38				147.263,84	147.279,02
32095	RIMBORSI, RECUPERI E NUOVE ENTRATE DI FONDI VINCOLATI INERENTI LA SPESA SANITARIA	22172	PROGETTO I DISTURBI DELLO SPETTRO AUTISTICO- EV.A.DALL'ETA EVOLUTIVA ALL'ETA ADULTA	126.029,76	126.029,75	126.029,75		0,01			0,00	0,00
32095	RIMBORSI, RECUPERI E NUOVE ENTRATE DI FONDI VINCOLATI INERENTI LA SPESA SANITARIA	23118	FONDI STATALI PER PROGETTO IN MATERIA DI VITA INDIPENDENTE ED INCLUSIONE 'NELLA SOCIETA' DELLE PERSONE CON DISABILITA' - TRASFERIMENTI AD ENTI PUBBLICI	5.135,76	0,00	0,00	0,00				0,00	5.135,76
32095	RIMBORSI, RECUPERI E NUOVE ENTRATE DI FONDI VINCOLATI INERENTI LA SPESA SANITARIA	24011	FORMAZIONE SPECIFICA IN MEDICINA GENERALE - PAGAMENTO BORSE DI STUDIO	1.933,92	0,00	0,00	0,00				0,00	1.933,92
32095	RIMBORSI, RECUPERI E NUOVE ENTRATE DI FONDI VINCOLATI INERENTI LA SPESA SANITARIA	24199	TRASFERIMENTI ALLE AZIENDE SANITARIE MEDIANTE RECUPERO FONDI STATALI	0,00	0,00	146.107,33	146.107,33				0,00	0,00
32095	RIMBORSI, RECUPERI E NUOVE ENTRATE DI FONDI VINCOLATI INERENTI LA SPESA SANITARIA	26053	SPESA PER REALIZZAZIONE INTERVENTI IN MATERIA DI ANIMALI DI AFFEZIONE E PREVENZIONE DEL RANDAGISMO (L. 14.8.91 N.281) -	12.625,11	12.625,11	12.625,11	12.625,11				0,00	0,00
32095	RIMBORSI, RECUPERI E NUOVE ENTRATE DI FONDI VINCOLATI INERENTI LA SPESA SANITARIA	26124	CELLACHIA- INTERVENTI DI CUI ALLA L. 4 LUGLIO 2005 N. 123	16.881,51	0,00	0,00	0,00				0,00	16.881,51
32095	RIMBORSI, RECUPERI E NUOVE ENTRATE DI FONDI VINCOLATI INERENTI LA SPESA SANITARIA	26164	PROVENTI DA SANZIONI PER POTENZIAMENTO ATTIVITA' DI PREVENZIONE SUI LUOGHI DI LAVORO (D.LGS 758/94 - DGR 83/09)	19.036,31	0,00	304.665,87	301.611,07		-168.896,68		3.054,80	190.987,79

Cap. di entrata	Descr.	Capitolo di spesa correlato	Descr.	Risorse vinc. nel risultato di amministrazione al 1/1/2023	Risorse vincolate applicate al bilancio dell'esercizio 2023	Entrate vincolate accertate nell'esercizio 2023	Impegni exerc. 2023 finanziati da entrate vincolate accertate nell'esercizio o da quote vincolate del risultato di amministrazione	Fondo plur. vinc. al 31/12/2023 finanziato da entrate vincolate accertate nell'esercizio o da quote vincolate del risultato di amministrazione	Cancellazione di residui attivi "vincolati" o eliminazione del vincolo su quote del risultato di amministrazione (+) e cancellazione di residui passivi finanziati da risorse vincolate (-) (gestione dei residui)	Cancellazione nell'esercizio 2023 di impegni finanziari dal fondo plurimale vincolato dopo l'approvazione del rendiconto dell'esercizio 2022 non rimpugnati nell'esercizio 2023	Risorse vincolate nel bilancio al 31/12/2023	Risorse vincolate nel risultato di amministrazione al 31/12/2023
				(a)	(b)	(c)	(d)	(e)	(f)	(g)	(h) = (b) + (c) - (e) - (f)	(i) = (a) + (c) - (d) - (f) - (g)
32095	RIMBORSI, RECUPERI E NUOVE ENTRATE DI FONDI VINCOLATI INERENTI LA SPESA SANITARIA	26882	FSN 2011-2012-2013- PROGETTI DI OTTIMIZZAZIONE DELL'ASSISTENZA SANITARIA NELLE ISOLE MINORI E NELLE ZONE DISAGIATE	8.852,12	8.852,12		8.852,12				0,00	0,00
32095	RIMBORSI, RECUPERI E NUOVE ENTRATE DI FONDI VINCOLATI INERENTI LA SPESA SANITARIA	26917	SPESA PER PROGETTI ATTUATIVI DEL PIANO SANITARIO NAZIONALE RELATIVI ALLA SALUTE ED ALLA SICUREZZA SUI LUOGHI DI LAVORO	0,00	0,00		0,00		-3.755,83		0,00	3.755,83
32095	RIMBORSI, RECUPERI E NUOVE ENTRATE DI FONDI VINCOLATI INERENTI LA SPESA SANITARIA	26928	PNC - PROGRAMMA "SALUTE, AMBIENTE, BIODIVERSITA' E CLIMA" - LINEA DI INVESTIMENTO "RAFFORZAMENTO COMPLESSIVO DELLE STRUTTURE E DEI SERVIZI DI SNSP-SNP"	0,00	0,00	74.996,00	0,00		74.996,00		74.996,00	0,00
32095	RIMBORSI, RECUPERI E NUOVE ENTRATE DI FONDI VINCOLATI INERENTI LA SPESA SANITARIA	26944	Costi operativi sostenuti per attivazione personale sanitario a supporto VVE USAR	0,00	0,00	30.211,89	0,00				30.211,89	30.211,89
32096	RIMBORSI, RECUPERI E NUOVE ENTRATE DI FONDI REGIONALI PER SPESA SANITARIA NON ATTRIBUITI AD ALTRI CAPITOLI DI ENTRATA	24025	SPESA AZIENDE SANITARIE DA FINANZIARE CON ECONOMIE ESERCIZI PRECEDENTI	190.196,07	190.196,07	309.310,61	373.478,05				126.028,63	126.028,63
32097	RIMBORSI, RECUPERI E NUOVE ENTRATE DI FONDI REGIONALI PER SPESA SANITARIA NON ATTRIBUITI AD ALTRI CAPITOLI DI ENTRATA	24025	SPESA AZIENDE SANITARIE DA FINANZIARE CON ECONOMIE ESERCIZI PRECEDENTI	387,32	387,32		387,32				0,00	0,00
32164	RECUPERI E RIMBORSI DI FONDO SANITARIO IN CONTO CAPITALE NON RICONDUCIBILI A SPECIFICI CAPITOLI DI BILANCIO	24025	SPESA AZIENDE SANITARIE DA FINANZIARE CON ECONOMIE ESERCIZI PRECEDENTI	0,00	0,00	193.600,35	0,00				193.600,35	193.600,35
32223	ASSISTENZA PROTESICA: EROGAZIONE DI AUSILI ORTESI E PROTESI PER LO SVOLGIMENTO DI ATTIVITA' SPORTIVE AMATORIALI DESTINATE A PERSONE CON DISABILITA' FISICA.	32275	ASSISTENZA PROTESICA: EROGAZIONE DI AUSILI ORTESI E PROTESI PER LO SVOLGIMENTO DI ATTIVITA' SPORTIVE AMATORIALI DESTINATE A PERSONE CON DISABILITA' FISICA.	0,00	0,00	338.803,00	338.803,00				0,00	0,00
41081	DL 50/2017 CONVERTITO IN LEGGE 96/2017 E DPCM DEL 12 APRILE 2018 - TRASFERIMENTO IN CONTO CAPITALE	43338	D.L. 50/2017 CONVERTITO IN L. 96/2017 - Economiche Direzione sanità	141,16	141,16		0,00				141,16	141,16
42020	FONDO INTERVENTI RISTRUTTURAZIONE EDILIZIA E AMMODERNAMENTO TECNOLOGICO PATRIMONIO SANITARIO PUBBLICO E REALIZZAZIONE RESIDENZE SANITARIE ASSISTENZIALI - PROGRAMMA STRAORDINARIO INVESTIMENTI ART. 20 L.67/88 E L. 296/2006 (FINANZIARIA 2007)	24060	SPESA INTERVENTI RISTRUTTURAZIONE EDILIZIA E AMMODERNAMENTO TECNOLOGICO PATRIMONIO SANITARIO PUBBLICO E REALIZZAZIONE RESIDENZE SANITARIE ASSISTENZIALI - PROGRAMMA STRAORDINARIO INVESTIMENTI ART. 20 L.67/88 E L. 296/2006 (FINANZIARIA 2007)	0,80	0,00	80.036,04	80.036,04		0,80		0,00	0,00

Cap. di entrata	Descr.	Capitolo di spesa correlato	Descr.	Risorse vinc. nel risultato di amministrazione al 1/1/2023	Risorse vincolate applicate al bilancio dell'esercizio 2023	Entrate vincolate accertate nell'esercizio 2023	Impegni exerc. 2023 finanziati da entrate vincolate accertate nell'esercizio o da quote vincolate del risultato di amministrazione	Fondo plur. vinc. al 31/12/2023 finanziato da entrate vincolate accertate nell'esercizio o da quote vincolate del risultato di amministrazione	Cancellazione di residui attivi 'vincolati' o eliminazione del vincolo su quote del risultato di amministrazione (+) e cancellazioni di residui passivi finanziati da risorse vincolate (-) (gestione dei residui)	Cancellazione nell'esercizio 2023 di impegni finanziari dal fondo plurimennale vincolato dopo l'approvazione del rendiconto dell'esercizio 2022 non rimpagati nell'esercizio 2023	Risorse vincolate nel bilancio al 31/12/2023	Risorse vincolate nel risultato di amministrazione al 31/12/2023
				(a)	(b)	(c)	(d)	(e)	(f)	(g)	(h) = (a) + (c) - (e) - (f) - (g)	(i) = (a) + (c) - (d) - (f) - (g)
42020	FONDO INTERVENTI RISTRUTTURAZIONE EDILIZIA E AMMODERNAMENTO TECNOLOGICO PATRIMONIO SANITARIO PUBBLICO E REALIZZAZIONE RESIDENZE SANITARIE ASSISTENZIALI	24716	PIANO PANDEMICO INFLUENZALE - SPESE IN CONTO CAPITALE	0,00	0,00	22.115.340,00	22.115.340,00				0,00	0,00
42020	FONDO INTERVENTI RISTRUTTURAZIONE EDILIZIA E AMMODERNAMENTO TECNOLOGICO PATRIMONIO SANITARIO PUBBLICO E REALIZZAZIONE RESIDENZE SANITARIE ASSISTENZIALI	24717	PIANO PANDEMICO INFLUENZALE - SVILUPPO SISTEMI INFORMATIVI	0,00	0,00	97.623,00	97.623,00				0,00	0,00
42020	FONDO INTERVENTI RISTRUTTURAZIONE EDILIZIA E AMMODERNAMENTO TECNOLOGICO PATRIMONIO SANITARIO PUBBLICO E REALIZZAZIONE RESIDENZE SANITARIE ASSISTENZIALI	74062	FONDO PER IL PAGAMENTO DI RESIDUI PERENTI RELATIVI ALLA SPESA SANITARIA IN C/CAPITALE FINANZIATA CON RISORSE VINCOLATE.	248.214,64	248.214,64		0,00				248.214,64	248.214,64
42020	FONDO INTERVENTI RISTRUTTURAZIONE EDILIZIA E AMMODERNAMENTO TECNOLOGICO PATRIMONIO SANITARIO PUBBLICO E REALIZZAZIONE RESIDENZE SANITARIE ASSISTENZIALI	74067	ACCANTONAMENTO DI ECONOMIE SU IMPEGNI PERENTI FINANZIATI DA RISORSE VINCOLATE DESTINATE A SPESA SANITARIA SPESA CORRENTE	10.828,41	0,00		0,00				0,00	10.828,41
42020	FONDO INTERVENTI RISTRUTTURAZIONE EDILIZIA E AMMODERNAMENTO TECNOLOGICO PATRIMONIO SANITARIO PUBBLICO E REALIZZAZIONE RESIDENZE SANITARIE ASSISTENZIALI	74068	ACCANTONAMENTO DI ECONOMIE SU IMPEGNI PERENTI FINANZIATI DA RISORSE VINCOLATE DESTINATE A SPESA SANITARIA SPESA DI INVESTIMENTO	1.079.335,63	0,00		0,00				0,00	1.079.335,63
42570	FONDO PER L'IMPLEMENTAZIONE E L'AMMODERNAMENTO DELLE INFRASTRUTTURE TECNOLOGICHE	26908	SPESE PER L'IMPLEMENTAZIONE E L'AMMODERNAMENTO DELLE INFRASTRUTTURE TECNOLOGICHE	0,00	0,00		0,00		-4.120.526,32		0,00	4.120.526,32
42598	PIANO SVILUPPO E COESIONE REGIONE TOSCANA - RISORSE FSC RIASSEGNATE CON DELIBERA CIPRESS 26/2021 - PERIMETRO SANITARIO	25025	INTERVENTI PRIORITARI DI EDILIZIA SANITARIA PRESSO PRESIDIO OSPEDALIERO LE SCOTTE DI SIENA	0,00	0,00	920.000,00	920.000,00				0,00	0,00
42651	RISORSE FINANZIATE PER LA RISTRUTTURAZIONE E RIQUALIFICAZIONE ENERGETICA DELLE STRUTTURE DEGLI EX OSPEDALI PSICHIATRICI	24693	FINANZIAMENTO PER LA RISTRUTTURAZIONE E RIQUALIFICAZIONE ENERGETICA DELLE STRUTTURE DEGLI EX OSPEDALI PSICHIATRICI DISMESSI	0,00	0,00	64.111,09	64.111,09				0,00	0,00

Cap. di entrata	Descr.	Capitolo di spesa correlato	Descr.	Risorse vinc. nel risultato di amministrazione al 1/1/2023	Risorse vincolate applicate al bilancio dell'esercizio 2023	Entrate vincolate accertate nell'esercizio 2023	Impegni exerc. 2023 finanziati da entrate vincolate accertate nell'esercizio o da quote vincolate del risultato di amministrazione	Fondo plur. vinc. al 31/12/2023 finanziato da entrate vincolate accertate nell'esercizio o da quote vincolate del risultato di amministrazione	Cancellazione di residui attivi 'vincolati' o eliminazione del vincolo su quote del risultato di amministrazione (+) e cancellazione di residui passivi finanziati da risorse vincolate (-) (gestione dei residui)	Cancellazione nell'esercizio 2023 di impegni finanziari dal fondo plurimennale vincolato dopo l'approvazione del rendiconto dell'esercizio 2022 non rimpugnati nell'esercizio 2023	Risorse vincolate nel bilancio al 31/12/2023	Risorse vincolate nel risultato di amministrazione al 31/12/2023
				(a)	(b)	(c)	(d)	(e)	(f)	(g)	(h) = (b) + (c) - (e) - (g)	(i) = (a) + (c) - (d) - (f) - (g)
S1012	CONTRAZIONE MUTUO CON ONERI A CARICO DELLO STATO PER INTERVENTI AIDS COMPENSORIO CAREGGI (DEL. CIPE 21.12.93 - ART.3 L.492/93)	74068	ACCANTONAMENTO DI ECONOMIE SU IMPEGNI PERENTI FINANZIATI DA RISORSE VINCOLATE DESTINATE A SPESA SANITARIA SPESA DI INVESTIMENTO	172.157,36	0,00		0,00				0,00	172.157,36
FSN	Trasferimento fondo sanitario nazionale ordinario	13296	SPESA PER IL CONTENZIOSO IN AMBITO SANITARIO	0,00	0,00	282.318,78	282.318,78				0,00	0,00
FSN	Trasferimento fondo sanitario nazionale ordinario	22170	FONDO SANITARIO - ATTUAZIONE L.R. 30.3.2000 N. 31 E ACCORDI DI PROGRAMMA - TRASFERIMENTI CORRENTI A IMPRESE CONTROLLATE	0,00	0,00	45.000,00	45.000,00				0,00	0,00
FSN	Trasferimento fondo sanitario nazionale ordinario	22171	INTERVENTI INTEGRATI SOCIO-SANITARI PER MINORI E FAMIGLIE	0,00	0,00	45.000,00	45.000,00				0,00	0,00
FSN	Trasferimento fondo sanitario nazionale ordinario	24017	SPESA RICERCA FINALIZZATA. CONTRIBUTI A UNIVERSITA' E AD ALTRI ENTI DI RICERCA.	0,00	0,00	8.583.250,26	8.583.250,26				0,00	0,00
FSN	Trasferimento fondo sanitario nazionale ordinario	24023	SPESA AZIENDE SANITARIE DA FINANZIARE CON ECONOMIE ESERCIZI PRECEDENTI	26.963.122,59	26.963.122,59		23.679.516,34		-6.133.577,09		3.283.606,25	9.417.183,34
FSN	Trasferimento fondo sanitario nazionale ordinario	24026	FUNZIONAMENTO DELL'AGENZIA REGIONALE DI SANITA'	0,00	0,00	3.415.000,00	3.415.000,00				0,00	0,00
FSN	Trasferimento fondo sanitario nazionale ordinario	24028	RIMBORSO AGLI ENTI DI PROVENIENZA COMPETENZE RELATIVE AL PERSONALE COMANDATO PRESSO LA DIREZIONE DIRITTO DI CITTADINANZA E COESIONE SOCIALE	0,00	0,00	1.900.000,00	1.900.000,00				0,00	0,00
FSN	Trasferimento fondo sanitario nazionale ordinario	24034	ORGANI E INCARICHI ISTITUZIONALI IN SANITA'	0,00	0,00	57.500,00	57.500,00				0,00	0,00
FSN	Trasferimento fondo sanitario nazionale ordinario	24037	SPESA PER LA GESTIONE E IL POTENZIAMENTO DELLE INFRASTRUTTURE DI SUPPORTO AL SISTEMA INFORMATIVO SANITARIO REGIONALE	0,00	0,00	6.099.080,76	6.099.080,76				0,00	0,00
FSN	Trasferimento fondo sanitario nazionale ordinario	24038	SVILUPPO DELLE PROCEDURE DEL SISTEMA INFORMATIVO SANITARIO REGIONALE	0,00	0,00	1.308.834,84	1.308.834,84				0,00	0,00
FSN	Trasferimento fondo sanitario nazionale ordinario	24041	CONTRIBUTI IN FAVORE DELL'AGENZIA PER LA RAPPRESENTANZA NEGOZIALE DELLE PUBBLICHE AMMINISTRAZIONI (ARAN)	0,00	0,00	172.028,67	172.028,67				0,00	0,00
FSN	Trasferimento fondo sanitario nazionale ordinario	24047	INTERVENTI DIRETTI DELLA REGIONE IN SANITA' - TRASFERIMENTI CORRENTI AD ENTI PUBBLICI	0,00	0,00	200.000.000,00	200.000.000,00				0,00	0,00

Cap. di entrata	Descr.	Capitolo di spesa correlato	Descr.	Risorse vinc. nel risultato di amministrazione al 1/1/2023	Risorse vincolate applicate al bilancio dell'esercizio 2023	Entrate vincolate accertate nell'esercizio 2023	Impegni exerc. 2023 finanziati da entrate vincolate accertate nell'esercizio o da quote vincolate del risultato di amministrazione	Fondo plur. vinc. al 31/12/2023 finanziato da entrate vincolate accertate nell'esercizio o da quote vincolate del risultato di amministrazione	Cancellazione di residui attivi "vincolati" o eliminazione del vincolo su quote del risultato di amministrazione (+) e cancellazione di residui passivi finanziati da risorse vincolate (-) (gestione dei residui)	Cancellazione nell'esercizio 2023 di impegni finanziari dal fondo plurimennale vincolato dopo l'approvazione del rendiconto dell'esercizio 2022 non rimpagati nell'esercizio 2023	Risorse vincolate nel bilancio al 31/12/2023	Risorse vincolate nel risultato di amministrazione al 31/12/2023
				(a)	(b)	(c)	(d)	(e)	(f)	(g)	(b)-(a)+(c)-(e)+(g)	(b)-(a)+(c)-(e)-(f)-(g)
FSN	Trasferimento fondo sanitario nazionale ordinario	24084	LICENZE SOFTWARE PER LA GESTIONE E IL POTENZIAMENTO DELLE INFRASTRUTTURE SI SUPPORTO AL SISTEMA INF.VO SANITARIO REGIONALE	0,00	0,00	700.098,12	700.098,12				0,00	0,00
FSN	Trasferimento fondo sanitario nazionale ordinario	24095	INTERVENTI DIRETTI DELLA REGIONE IN SANITA'-TRASFERIMENTI CORRENTI AD ALTRI SOGGETTI	0,00	0,00	999.900,00	999.900,00				0,00	0,00
FSN	Trasferimento fondo sanitario nazionale ordinario	24098	IRAP PER PERSONALE COMANDATO PRESSO LA DIREZIONE DIRITTO DI CITTADINANZA E COESIONE SOCIALE	0,00	0,00	161.500,00	161.500,00				0,00	0,00
FSN	Trasferimento fondo sanitario nazionale ordinario	24136	INTERVENTI ISTITUZIONALI IN SANITA'	0,00	0,00	610.047.880,65	610.047.880,65				0,00	0,00
FSN	Trasferimento fondo sanitario nazionale ordinario	24153	FUNZIONAMENTO DELL'ISPRO EX L.R. N. 74/2017 E ALTRE SPESE DEGLI ENTI DEL SERVIZIO SANITARIO REGIONALE	0,00	0,00	7.641.000,00	7.641.000,00				0,00	0,00
FSN	Trasferimento fondo sanitario nazionale ordinario	24165	FUNZIONAMENTO DELL'ESTAR EX L.R. N. 26/2014 E ALTRE SPESE DEGLI ENTI DEL SERVIZIO SANITARIO REGIONALE	0,00	0,00	56.000.000,00	56.000.000,00				0,00	0,00
FSN	Trasferimento fondo sanitario nazionale ordinario	24169	SPESE RICERCA IN MATERIA DI SALUTE. CONTRIBUTI AD ENTI DI RICERCA PRIVATI	0,00	0,00	2.019.470,00	2.019.470,00				0,00	0,00
FSN	Trasferimento fondo sanitario nazionale ordinario	24220	ACQUISTO DI SERVIZI IN CAMPO SANITARIO	0,00	0,00	479.241,27	479.241,27				0,00	0,00
FSN	Trasferimento fondo sanitario nazionale ordinario	24384	RIMBORSO MUTUI E ALTRI FINANZIAMENTI A MEDIO LUNGO TERMINE DA BANCHE - GSA	0,00	0,00	9.243.305,21	9.243.305,21				0,00	0,00
FSN	Trasferimento fondo sanitario nazionale ordinario	24386	MANUTENZIONE PRODOTTI SOFTWARE DEI SISTEMI INFORMATIVI DIREZIONALI FONDO SANITARIO.	0,00	0,00	240.886,23	240.886,23				0,00	0,00
FSN	Trasferimento fondo sanitario nazionale ordinario	24387	IRAP DOVUTA PER TUTTI I RAPPORTI DIVERSI DA QUELLI DI LAVORO DIPENDENTE - CONTO SANITARIO - FONDO SANITARIO INDISTINTO	0,00	0,00	170.000,00	170.000,00				0,00	0,00
FSN	Trasferimento fondo sanitario nazionale ordinario	24398	SPESE PER LA GESTIONE E IL POTENZIAMENTO DELLE INFRASTRUTTURE DI SUPPORTO AL SISTEMA INFORMATIVO SANITARIO REGIONALE - ACCESSO A BANCHE DATI	0,00	0,00	103.594,36	103.594,36				0,00	0,00
FSN	Trasferimento fondo sanitario nazionale ordinario	24400	AGENZIE DI STAMPA ON LINE E ACCESSO A PUBBLICAZIONI IN AMBITO SANITARIO	0,00	0,00	68.922,00	68.922,00				0,00	0,00
FSN	Trasferimento fondo sanitario nazionale ordinario	24401	D.G. SANITA' WELFARE E COESIONE SOCIALE: ADESIONE AD ORGANISMI ASSOCIATIVI IN AMBITO SANITARIO - FONDO SANITARIO	0,00	0,00	23.632,00	23.632,00				0,00	0,00

Cap. di entrata	Descr.	Capitolo di spesa correlato	Descr.	Risorse vinc. nel risultato di amministrazione al 1/1/2023	Risorse vincolate applicate al bilancio dell'esercizio 2023	Entrate vincolate accertate nell'esercizio 2023	Impegni exerc. 2023 finanziati da entrate vincolate accertate nell'esercizio o da quote vincolate del risultato di amministrazione	Fondo plur. vinc. al 31/12/2023 finanziato da entrate vincolate accertate nell'esercizio o da quote vincolate del risultato di amministrazione	Cancellazione di residui attivi 'vincolati' o eliminazione del vincolo su quote del risultato di amministrazione (+) e cancellazione di residui passivi finanziati da risorse vincolate (-) (gestione dei residui)	Cancellazione nell'esercizio 2023 di impegni finanziari dal fondo plurimennale vincolato dopo l'approvazione del rendiconto dell'esercizio 2022 non rimpagati nell'esercizio 2023	Risorse vincolate nel bilancio al 31/12/2023	Risorse vincolate nel risultato di amministrazione al 31/12/2023
				(a)	(b)	(c)	(d)	(e)	(f)	(g)	(h) = (b) + (c) - (e) - (g)	(i) = (a) + (c) - (d) - (e) - (f) - (g)
FSN	Trasferimento fondo sanitario nazionale ordinario	24411	SPESA RICERCA FINALIZZATA, CONTRIBUTI A ENTI DELL'AMMINISTRAZIONE CENTRALE	0,00	0,00	460.800,00	460.800,00				0,00	0,00
FSN	Trasferimento fondo sanitario nazionale ordinario	24431	SPESA DI INVESTIMENTO PER MOBILI ED ARREDI NEL SETTORE SOCIO-SANITARIO	0,00	0,00	2.000,00	2.000,00				0,00	0,00
FSN	Trasferimento fondo sanitario nazionale ordinario	24432	CONTRIBUTI FINANZIARI PER AZIONI IN MATERIA SOCIO-SANITARIA. TRASFERIMENTI CORRENTI AD ALTRI SOGGETTI	0,00	0,00	259.085,33	259.085,33				0,00	0,00
FSN	Trasferimento fondo sanitario nazionale ordinario	24442	EQUITA' DI ACCESSO AI SERVIZI SANITARI DELLE PERSONE CON DISABILITA'	0,00	0,00	60.000,00	60.000,00				0,00	0,00
FSN	Trasferimento fondo sanitario nazionale ordinario	24455	SVILUPPO DELLE PROCEDURE DEL SISTEMA INFORMATIVO SANITARIO REGIONALE - FONDO SANITARIO	0,00	0,00	2.228.088,44	2.228.088,44				0,00	0,00
FSN	Trasferimento fondo sanitario nazionale ordinario	24486	SPESA RELATIVE ALL'ACCREDITAMENTO DELLE STRUTTURE SOCIALI E SOCIO-SANITARIE	0,00	0,00	40.500,00	40.500,00				0,00	0,00
FSN	Trasferimento fondo sanitario nazionale ordinario	24541	QUOTA INTERESSI A CARICO DELLE RISORSE DEL FONDO SANITARIO, PER L'AMMONTARE DEL DEBITO CONTRATTATO DALLA REGIONE PER INVESTIMENTI IN SANITA'	0,00	0,00	6.350.230,26	6.350.230,26				0,00	0,00
FSN	Trasferimento fondo sanitario nazionale ordinario	24542	INTERESSI PASSIVI SU PRESTITI OBBLIGAZIONARI A TASSO VARIABILE A CARICO DELLE RISORSE DEL FONDO SANITARIO	0,00	0,00	20.000,00	20.000,00				0,00	0,00
FSN	Trasferimento fondo sanitario nazionale ordinario	24546	SPESA PER LA GESTIONE E IL POTENZIAMENTO DELLE INFRASTRUTTURE DI SUPPORTO AL SISTEMA INFORMATIVO SANITARIO REGIONALE - MANUTENZIONE DEGLI IMPIANTI INDUSTRIALI RELATIVAMENTE AL DATA CENTER DI REGIONE TOSCANA	0,00	0,00	94.818,40	94.818,40				0,00	0,00
FSN	Trasferimento fondo sanitario nazionale ordinario	24582	CONTRIBUTI FINANZIARI PER AZIONI IN MATERIA SOCIO-SANITARIA. TRASFERIMENTI CORRENTI A ENTI PUBBLICI	0,00	0,00	1.187.414,67	1.187.414,67				0,00	0,00
FSN	Trasferimento fondo sanitario nazionale ordinario	24586	INTERESSI PASSIVI A CASSA DEPOSITI E PRESTITI SPA A CARICO DELLA REGIONE - PERIMETRO SANITARIO	0,00	0,00	3.016.853,56	3.016.853,56				0,00	0,00
FSN	Trasferimento fondo sanitario nazionale ordinario	24587	QUOTA CAPITALE AMMORTAMENTO MUTUI A CARICO REGIONE CONTRATTI CON CDP SPA - PERIMETRO SANITARIO	0,00	0,00	17.078.001,96	17.078.001,96				0,00	0,00

Cap. di entrata	Descr.	Capitolo di spesa correlato	Descr.	Risorse vinc. nel risultato di amministrazione al 1/1/2023	Risorse vincolate applicate al bilancio dell'esercizio 2023	Entrate vincolate accertate nell'esercizio 2023	Impegni exerc. 2023 finanziati da entrate vincolate accertate nell'esercizio o da quote vincolate del risultato di amministrazione	Fondo plur. vinc. al 31/12/2023 finanziato da entrate vincolate accertate nell'esercizio o da quote vincolate del risultato di amministrazione	Cancellazione di residui attivi 'vincolati' o eliminazione del vincolo su quote del risultato di amministrazione (+) e cancellazione di residui passivi finanziati da risorse vincolate (-) (gestione dei residui)	Cancellazione nell'esercizio 2023 di impegni finanziari dal fondo plurimennale vincolato dopo l'approvazione del bilancio dell'esercizio 2022 non rimpugnati nell'esercizio 2023	Risorse vincolate nel bilancio al 31/12/2023	Risorse vincolate nel risultato di amministrazione al 31/12/2023
				(a)	(b)	(c)	(d)	(e)	(f)	(g)	(b)-(a)+(c)-(d)-(e)+(g)	(b)-(a)+(c)-(d)-(e)+(g)
FSN	Trasferimento fondo sanitario nazionale ordinario	24589	PROGRAMMI E AZIONI PROGETTUALI IN SANITA'	0,00	0,00	100.000,00	100.000,00				0,00	0,00
FSN	Trasferimento fondo sanitario nazionale ordinario	24670	SPESE DI INVESTIMENTO IN MATERIA DI ACCREDITAMENTO DELLE STRUTTURE SANITARIE	0,00	0,00	48.800,00	48.800,00				0,00	0,00
FSN	Trasferimento fondo sanitario nazionale ordinario	24691	EQUITA' DI ACCESSO AI SERVIZI SANITARI DELLE PERSONE CON DISABILITA' - TRASFERIMENTI A ISTITUZIONI SOCIALI PRIVATE	0,00	0,00	2.000,00	2.000,00				0,00	0,00
FSN	Trasferimento fondo sanitario nazionale ordinario	24704	PROGETTO IMAGO 7: ISTITUZIONE DI UNA RETE REGLE DI RICERCA CON RISONANZA MAGNETICA A CAMPO ULTRA ALTO	34.153,38	34.153,38		34.153,38				0,00	0,00
FSN	Trasferimento fondo sanitario nazionale ordinario	25000	SPESE CORRENTI LIVELLO DI ASSISTENZA PREVENZIONE COLLETTIVA	0,00	0,00	326.691.486,77	326.691.486,77				0,00	0,00
FSN	Trasferimento fondo sanitario nazionale ordinario	25001	SPESE CORRENTI LIVELLO DI ASSISTENZA TERRITORIALE	0,00	0,00	3.462.929.759,76	3.462.929.759,76				0,00	0,00
FSN	Trasferimento fondo sanitario nazionale ordinario	25002	SPESE CORRENTI LIVELLO DI ASSISTENZA OSPEDALIERA	0,00	0,00	2.744.208.488,87	2.744.208.488,87				0,00	0,00
FSN	Trasferimento fondo sanitario nazionale ordinario	25022	FINANZIAMENTO PROGETTUALITA' NELL'AMBITO DI COMPETENZA DEL SETTORE - TRASFERIMENTI A SOGGETTI PRIVATI	0,00	0,00	10.000,00	10.000,00				0,00	0,00
FSN	Trasferimento fondo sanitario nazionale ordinario	26014	FINANZIAMENTO AZIENDE OSPEDALIERE PER FUNZIONI DI RIFERIMENTO REGIONALE. PROGRAMMI DI ALTA SPECIALITA' E QUALIFICAZIONE DELL'ATTIVITA'	0,00	0,00	175.000.000,00	175.000.000,00				0,00	0,00
FSN	Trasferimento fondo sanitario nazionale ordinario	26015	MOBILITA' SANITARIA EXTRAREGIONALE - SALDO ATTIVO	0,00	0,00	9.244.100,00	9.244.100,00				0,00	0,00
FSN	Trasferimento fondo sanitario nazionale ordinario	26016	CONTRIBUTO ALL'ARPAT	0,00	0,00	44.575.000,00	44.575.000,00				0,00	0,00
FSN	Trasferimento fondo sanitario nazionale ordinario	26017	MEDICINE NON CONVENZIONALI	0,00	0,00	500.000,00	500.000,00				0,00	0,00
FSN	Trasferimento fondo sanitario nazionale ordinario	26046	INTERVENTI A FAVORE DELLE FARMACIE PARTICOLARMENTE DISAGIATE	0,00	0,00	664.800,00	664.800,00				0,00	0,00
FSN	Trasferimento fondo sanitario nazionale ordinario	26062	LAVORAZIONE PLASMA	0,00	0,00	9.100.000,00	9.100.000,00				0,00	0,00
FSN	Trasferimento fondo sanitario nazionale ordinario	26095	ADEGUAMENTO E INNOVAZIONE DEL SISTEMA TRASFUSIONALE TOSCANO	0,00	0,00	85.278,00	85.278,00				0,00	0,00
FSN	Trasferimento fondo sanitario nazionale ordinario	26151	AZIONI PROGETTUALI PER L'INTEGRAZIONE SOCIO-SANITARIA - TRASFERIMENTI AD ALTRI SOGGETTI.	0,00	0,00	2.273.056,00	2.273.056,00				0,00	0,00

Cap. di entrata	Descr.	Capitolo di spesa correlato	Descr.	Risorse vinc. nel risultato di amministrazione al 1/1/2023	Risorse vincolate applicate al bilancio dell'esercizio 2023	Entrate vincolate accertate nell'esercizio 2023	Impegni exerc. 2023 finanziati da entrate vincolate accertate nell'esercizio o da quote vincolate del risultato di amministrazione	Fondo plur. vinc. al 31/12/2023 finanziato da entrate vincolate accertate nell'esercizio o da quote vincolate del risultato di amministrazione	Cancellazione di residui attivi "vincolati" o eliminazione del vincolo su quote del risultato di amministrazione (+) e cancellazione di residui passivi finanziati da risorse vincolate (-) (gestione dei residui)	Cancellazione nell'esercizio 2023 di impegni finanziari dal fondo pluriennale vincolato dopo l'approvazione del rendiconto dell'esercizio 2022 non rimpugnati nell'esercizio 2023	Risorse vincolate nel bilancio al 31/12/2023	Risorse vincolate nel risultato di amministrazione al 31/12/2023
				(a)	(b)	(c)	(d)	(e)	(f)	(g)	(b)-(a)+(c)-(d)-(e)+(g)	(b)-(a)+(c)-(d)-(f)+(g)
FSN	Trasferimento fondo sanitario nazionale ordinario	26253	ONERI SOSTENUTI PER AZIONI DI COMUNICAZIONE, EDITORIA, EVENTI E CONVEGNI IN AMBITO SANITARIO	0,00	0,00	550.000,00	550.000,00				0,00	0,00
FSN	Trasferimento fondo sanitario nazionale ordinario	26888	MOBILITA' SANITARIA EXTRAREGIONALE PASSIVA	0,00	0,00	184.145.250,00	184.145.250,00				0,00	0,00
FSN	Trasferimento fondo sanitario nazionale ordinario	26899	MOBILITA' SANITARIA INTERNAZIONALE PASSIVA	0,00	0,00	6.469.312,00	6.469.312,00				0,00	0,00
FSN	Trasferimento fondo sanitario nazionale ordinario	26900	MOBILITA' SANITARIA INTERNAZIONALE - SALDO ATTIVO	0,00	0,00	2.802.999,00	2.802.999,00				0,00	0,00
FSN	Trasferimento fondo sanitario nazionale ordinario	26911	CONTRIBUTI FINANZIARI PER AZIONI IN MATERIA SOCIO-SANITARIA - TRASFERIMENTI A ENTI PUBBLICI	0,00	0,00	20.000,00	20.000,00				0,00	0,00
FSN	Trasferimento fondo sanitario nazionale ordinario	71160	RETRIBUZIONE PERSONALE GR - SANITARIO - MP 1301	0,00	0,00	65.300,00	65.300,00				0,00	0,00
FSN	Trasferimento fondo sanitario nazionale ordinario	71161	CONTRIBUTI PERSONALE GR - SANITARIO - MP 1301	0,00	0,00	18.000,00	18.000,00				0,00	0,00
FSN	Trasferimento fondo sanitario nazionale ordinario	71162	IRAP PERSONALE GR - SANITARIO - MP 1301	0,00	0,00	5.600,00	5.600,00				0,00	0,00
FSN	Trasferimento fondo sanitario nazionale ordinario	71186	MANUTANZIONE PRODOTTI SOFTWARE DEI SISTEMI INFORMATIVI DIREZIONALI FONDO SANITARIO.	0,00	0,00	51.723,95	51.723,95				0,00	0,00
FSN	Trasferimento fondo sanitario nazionale ordinario	71886	ONERI TRASFERTE PERSONALE SANITARIO - MP 1301	0,00	0,00	1.000,00	1.000,00				0,00	0,00
FSN	Trasferimento fondo sanitario nazionale ordinario	72144	SERVIZI DI SUPPORTO GIURIDICO AMMINISTRATIVO INERENTI LO SVOLGIMENTO DEL RUOLO DI RESPONSABILE PROTEZIONE DATI (RDG/DPO) IN AMBITO SOCIO-SANITARIO*	0,00	0,00	40.985,88	40.985,88				0,00	0,00
FSN	Trasferimento fondo sanitario nazionale ordinario	74044	FONDO PER IL PAGAMENTO DI RESIDUI PERENTI RELATIVI A SPESA SANITARIA CORRENTE	350.000,00	350.000,00		0,00				350.000,00	350.000,00
Totale altri vincoli (1+5)				51.441.128,11	40.166.496,03	8.895.431.765,49	8.923.308.297,83	0,00	-11.290.356,42	0,00	12.289.963,69	34.854.952,19
Totale risorse vincolate (1+11+12+13+14+15)				568.142.416,72	258.558.433,24	10.668.334.595,76	10.342.880.162,11	147.659.292,77	-8.742.258,76	14.147.190,34	450.500.674,46	768.826.916,70

Cap. di entrata	Descr.	Capitolo di spesa correlato	Descr.	Risorse vinc. nel risultato di amministrazione al 1/1/2023	Risorse vincolate applicate al bilancio dell'esercizio 2023	Entrate vincolate accertate nell'esercizio 2023	Impegni eserc. 2023 finanziati da entrate vincolate accertate nell'esercizio o da quote vincolate del risultato di amministrazione	Fondo plur. vinc. al 31/12/2023 finanziato da entrate vincolate accertate nell'esercizio o da quote vincolate del risultato di amministrazione	Cancellazione di residui attivi 'vincolati' o eliminazione del vincolo su quote del risultato di amministrazione (+) e cancellazione di residui passivi finanziati da risorse vincolate (-) (gestione dei residui)	Cancellazione nell'esercizio 2023 di impegni finanziari dal fondo plurimennale vincolato dopo l'approvazione del rendiconto dell'esercizio 2022 non rimpugnati nell'esercizio 2023	Risorse vincolate nel bilancio al 31/12/2023	Risorse vincolate nel risultato di amministrazione al 31/12/2023
				(a)	(b)	(c)	(d)	(e)	(f)	(g)	(h) = (b) + (c) - (d) - (e) + (g)	(i) = (a) + (c) - (d) - (f) + (g)

Totale quote accantonate riguardanti le risorse vincolate da legge (m1)	47.729,49	175.467,85
Totale quote accantonate riguardanti le risorse vincolate da trasferimenti (m2)	11.635.735,01	57.087.738,70
Totale quote accantonate riguardanti le risorse vincolate da finanziamenti (m3)		
Totale quote accantonate riguardanti le risorse vincolate dall'ente (m4)		
Totale quote accantonate riguardanti le risorse vincolate da altro (m5)	2.945.902,46	2.945.902,46
Totale quote accantonate riguardanti le risorse vincolate (m-m1+m2+m3+m4+m5)	14.629.366,96	60.209.109,01
Totale risorse vincolate da legge al netto di quelle che sono state oggetto di accantonamenti (n1-1-m1)	115.453.397,67	133.857.554,41
Totale risorse vincolate da trasferimenti al netto di quelle che sono state oggetto di accantonamenti (n2-1-m2)	307.801.728,35	528.858.288,66
Totale risorse vincolate da finanziamenti al netto di quelle che sono state oggetto di accantonamenti (n3-1-m3)	3.272.120,25	3.308.446,73
Totale risorse vincolate dall'Ente al netto di quelle che sono state oggetto di accantonamenti (n4-1-m4)	0,00	10.684.468,16
Totale risorse vincolate da altro al netto di quelle che sono state oggetto di accantonamenti (n5-1-m5)	9.344.061,23	31.909.049,73
Totale risorse vincolate al netto di quelle che sono state oggetto di accantonamenti (n-1-m)	435.871.307,50	708.617.807,69

**Elenco dei residui attivi e passivi
con anzianità superiore a 5 anni
(Ex. Art 11 comma 6 lett e) D.Lgs. 118/2011)**

Accertamenti

Direzione Generale	Dirigente Titolare Capitolo	Capitolo	Descrizione Capitolo	Num. Accertamento	Anno Accertamento	Descrizione	Residuo Attuale	Motivazione Dirigente
PROGRAMMI AZIONE E BILANCIO	FERRACANI ALESSIO	11055	ENTRATE DERIVANTI DALLA RISCOSSIONE COATTIVA DELLE TASSE AUTOMOBILISTICHE	502	2015	DEBITORI DIVERSI DPR 602/73, LR. 31/2005 e D.LGS. 118/2011 - Ruoli coattivi relativi alle tasse automobilistiche - Anno Ruolo 2015	73.286.035,57	Riscossione coattiva delle tasse automobilistiche - Agenzia Entrate e Riscossione.
PROGRAMMI AZIONE E BILANCIO	FERRACANI ALESSIO	11055	ENTRATE DERIVANTI DALLA RISCOSSIONE COATTIVA DELLE TASSE AUTOMOBILISTICHE	502	2016	DEBITORI DIVERSI DPR 602/73, LR. 31/2005 e D.LGS. 118/2011 - Ruoli coattivi relativi alle tasse automobilistiche - Anno Ruolo 2016	78.578.846,47	Riscossione coattiva delle tasse automobilistiche - Agenzia Entrate e Riscossione.
PROGRAMMI AZIONE E BILANCIO	FERRACANI ALESSIO	11055	ENTRATE DERIVANTI DALLA RISCOSSIONE COATTIVA DELLE TASSE AUTOMOBILISTICHE	502	2017	DEBITORI DIVERSI DPR 602/73, LR. 31/2005 e D.LGS. 118/2011 - Ruoli coattivi relativi alle tasse automobilistiche - Anno Ruolo 2017	11.328.606,14	Riscossione coattiva delle tasse automobilistiche - Agenzia Entrate e Riscossione.
PROGRAMMI AZIONE E BILANCIO	FERRACANI ALESSIO	11055	ENTRATE DERIVANTI DALLA RISCOSSIONE COATTIVA DELLE TASSE AUTOMOBILISTICHE	3137	2016	DEBITORI DIVERSI Ruoli coattivi relativi alle tasse automobilistiche - ruoli 2016 modificati nel 2017	1.861.455,95	Riscossione coattiva delle tasse automobilistiche - Agenzia Entrate e Riscossione.
PROGRAMMI AZIONE E BILANCIO	FERRACANI ALESSIO	11055	ENTRATE DERIVANTI DALLA RISCOSSIONE COATTIVA DELLE TASSE AUTOMOBILISTICHE	502	2018	DEBITORI DIVERSI DPR 602/73, LR. 31/2005 e D.LGS. 118/2011 - Ruoli coattivi relativi alle tasse automobilistiche - Anno Ruolo 2018	86.592.935,74	Riscossione coattiva delle tasse automobilistiche - Agenzia Entrate e Riscossione.
PROGRAMMI AZIONE E BILANCIO	FERRACANI ALESSIO	12009	COMPARTICIPAZIONE REGIONALE ALL'IVA FINALIZZATA AL FINANZIAMENTO DELLA SPESA SANITARIA	19696	2018	MINISTERO DELL'ECONOMIA E DELLE FINANZE DECRETO MINISTERO ECONOMIA N. 12942 DEL 15/11/2005 CONGUAGLI MOBILITA' SANITARIA 1997-2002 COME DA ACCORDI BILATERALI CONCLUSI DALLE REGIONI PRESSO IL COORD. REGIONALE FINO ALLA DATA DEL 4.3.2004	18.106.160,00	da mantenere in attesa disposizioni del MEF
SANITA', WELFARE E COESIONE SOCIALE	NERI MORALDO	22069	FONDO SANITARIO NAZIONALE. OBIETTIVI DI CARATTERE PRIORITARIO DEL PSN, ASSISTENZA SANITARIA AGLI STRANIERI (REGOLARI), ESCLUSIVITA' DEL RAPPORTO DEL PERSONALE DIRIGENTE DEL SSN E ALTRE RISORSE DI FONDO SANITARIO VINCOLATO	1208	2008	MINISTERO DELL'ECONOMIA E DELLE FINANZE DECRETO MINISTERO ECONOMIA N. 12942 DEL 15/11/2005 CONGUAGLI MOBILITA' SANITARIA 1997-2002 COME DA ACCORDI BILATERALI CONCLUSI DALLE REGIONI PRESSO IL COORD. REGIONALE FINO ALLA DATA DEL 4.3.2004	1.017.695,00	MEF ha comunicato che il Ministero non ha potuto provvedere interamente alla compensazione a causa dei mancati versamenti all'entrata del bilancio dello Stato di alcune autonomie con saldi passivi, in particolare la Valle d'Aosta. Dato che fra i soggetti che devono recuperare somme anticipate c'è anche lo Stato, è stato chiesto una sospensione del trasferimento del fin. corrente per due quote sul 2019 e sul 2020 che sono state poste a carico di alcune regioni (una sorta di pigioramento di cui danno conto i riparti). Pertanto il versamento all'entrata avrà uno sviluppo pluriennale. Subito a seguito della completa e corretta acquisizione in entrata delle somme dovute a titolo di mobilità passiva il MEF sarà in grado di fare i necessari trasferimenti alle regioni. Con mail del 29/11/2021, del 15/02/2022 e del 12/01/2023, il settore ha
PROGRAMMI AZIONE E BILANCIO	GILBERTI GENNARO	22093	FONDO PER PROGRAMMI REGIONALI DI MIGLIORAMENTO NEL SETTORE DEL CAVALLO	1386	2008	RIPARTIZIONE DEL FONDO RELATIVO AI PROGRAMMI D'INTERVENTO NEL SETTORE DEL CAVALLO AI SENSI DELL'ART.3 DEL DECRETO LEGISLATIVO 449/99 - D.M.24663 DEL 30.12.2001 - (GGP/1.2001) - (CAP/1.2001)	2.331.451,71	Scritto a ruolo
ISTRUZIONE E RICERCA E LAVORO	PAGNI ROBERTO	22194	FONDO STATALE PER PROGETTI DI FORMAZIONE DI LAVORATORI OCCUPATI - D.M. LAVORO 167/2001	1743	2015	MINISTERO DEL LAVORO E DELLE POLITICHE SOCIALI* - L.53/2000 DECR. INTERMINIST. 106-107- 108/seg/DG/2013 - Fondi per la realizzazione di progetti formativi a favore di lavoratori occupati	1.084.940,41	Dopo un primo invio della rendicontazione finale al Ministero del lavoro (Prot. ADOGR/PO Prot. 9425141 Data 08/11/2022), si sono tenuti incontri e scambi tra il Settore regionale competente ed il Ministero stesso per concordare alcune revisioni della documentazione prodotta. La documentazione definitiva, redatta secondo le indicazioni e modalità concordate con il Ministero, è stata inviata con Prot. 946565 del 24/10/2023. Dopo l'ultimo sollecito da parte del Settore, il Ministero ha comunicato che sta attualmente verificando la documentazione relativa alla legge 53/00 pervenuta dalle varie regioni.

Direzione Generale	Dirigente Titolare Capitolo	Capitolo	Descrizione Capitolo	Num. Accertamento	Anno Accertamento	Descrizione	Residuo Attuale	Motivazione Dirigente
COMPETITIVITA' TERRITORIALE DELLA TOSCANA E AUTORITA' DI GESTIONE	GIABBANI FILIPPO	22278	LR. 17/99 - PROGETTO SEENET II - UNA RETE DI COOPERAZIONE TRANSLOCALE TRA ITALIA E SUD EST EUROPA - COFINANZIAMENTO MINISTERO AFFARI ESTERI.	2169	2009	MINISTERO DEGLI AFFARI ESTERI PROGETTO SEENET II UNA RETE DI COOPERAZIONE TRANSNAZIONALE TRA ITALIA E SUD EST EUROPA COFINANZIAMENTO MINISTERO AFFARI ESTERI - REALIZZAZIONE PROGETTI COFINANZIATI DAL M.A.E. - LR.17/1999	1.556.628,61	Rendicontazione presentata e validata dal Ministero. Ricevuta comunicazione di avvio procedura di liquidazione.
COMPETITIVITA' TERRITORIALE DELLA TOSCANA E AUTORITA' DI GESTIONE	GIABBANI FILIPPO	22278	LR. 17/99 - PROGETTO SEENET II - UNA RETE DI COOPERAZIONE TRANSLOCALE TRA ITALIA E SUD EST EUROPA - COFINANZIAMENTO MINISTERO AFFARI ESTERI	1971	2011	MINISTERO DEGLI AFFARI ESTERI PROGETTO SEENET - COFINANZIAMENTO MAE - ALLINEAMENTO AD IMPEGNATO SUL 2011	2.233.289,12	Rendicontazione presentata e validata dal Ministero. Ricevuta comunicazione di avvio procedura di liquidazione.
PROGRAMMI AZIONE E BILANCIO	LUCIANI ANGELITA'	32011	RECUPERI E RIMBORSI DERIVANTI DA ECONOMIE SU SOMME A DESTINAZIONE VINCOLATA RELATIVE A QUOTE DI COFINANZIAMENTO DEL DOCLUP OB. 2 - 2000-2006	627	2011	REC.CE.1260/99-DOCLUP OB.2 2000/2006-MIS.1.1 AZIONE 1.1.1C-TRIERMATA SRL - REVOCA DEL BENEFICIO DEL TERMINE E RECUPERO DEL CONTRIBUTO CONCESSO ED RROGATO - QUOTA CAPITALE	1.573.273,54	Scritto a ruolo
PROGRAMMI AZIONE E BILANCIO	LUCIANI ANGELITA'	32011	RECUPERI E RIMBORSI DERIVANTI DA ECONOMIE SU SOMME A DESTINAZIONE VINCOLATA RELATIVE A QUOTE DI COFINANZIAMENTO DEL DOCLUP OB. 2 - 2000-2006	1279	2011	REC.CE.1260/99-DOCLUP OB.2 2000/2006-AZIONE 1.1.1C-GARIMARINE SRL REVOCA DEL BENEFICIO DEL TERMINE E RECUPERO DEL CONTRIBUTO CONCESSO SUL BANDO 2004 - QUOTA CAPITALE	-	Scritto a ruolo
PROGRAMMI AZIONE E BILANCIO	LUCIANI ANGELITA'	32011	RECUPERI E RIMBORSI DERIVANTI DA ECONOMIE SU SOMME A DESTINAZIONE VINCOLATA RELATIVE A QUOTE DI COFINANZIAMENTO DEL DOCLUP OB. 2 - 2000-2006	319	2012	REC. CE.1260/99 - DOCLUP OB.2 2000/2006 - MIS.1.1 AZIONE 1.1.1C - GLASSIENA S.P.A. - REVOCA DEL BENEFICIO DEL TERMINE E RECUPERO DEL CONTRIBUTO CONCESSO SUL BANDO 2004 - QUOTA CAPITALE	3.559.075,82	Scritto a ruolo
PROGRAMMI AZIONE E BILANCIO	LUCIANI ANGELITA'	32011	RECUPERI E RIMBORSI DERIVANTI DA ECONOMIE SU SOMME A DESTINAZIONE VINCOLATA RELATIVE A QUOTE DI COFINANZIAMENTO DEL DOCLUP OB. 2 - 2000-2006	23	2011	DOCLUP OB.2 2000/2006-MIS.1.1 AZIONE 1.1.1C - BARSANTI MACCHINE SPA -REVOCA DEL BENEFICIO DEL TERMINE E RECUPERO DEL CONTRIBUTO CONCESSO - NELLA FORMA DI ALIUTI RIMBORSABILI - QUOTA CAPITALE	1.309.797,12	Scritto a ruolo
PROGRAMMI AZIONE E BILANCIO	LUCIANI ANGELITA'	32011	RECUPERI E RIMBORSI DERIVANTI DA ECONOMIE SU SOMME A DESTINAZIONE VINCOLATA RELATIVE A QUOTE DI COFINANZIAMENTO DEL DOCLUP OB. 2 - 2000-2006	748	2011	APULPOLARIS S.R.L. - REG. (CE) 1260/99 - DOCLUP OB. 2 - 2000-2006 - Misure 1.1 Azione 1.1.1c) - REVOCA DEL BENEFICIO DEL TERMINE E RECUPERO DEL CONTRIBUTO CONCESSO CON D.D. 2017/2007 - QUOTA CAPITALE	1.980.000,01	Scritto a ruolo
PROGRAMMI AZIONE E BILANCIO	BINI ALESSANDRO	32012	RECUPERI E RIMBORSI SOMME RELATIVE A COFINANZIAMENTI RENDICONTATI ALLA UE E STATO DA ACCANTONARE PER RESTITUZIONI O COMPENSAZIONI	928	2008	REC.1157 - DOCLUP OB. 2 TOSCANA ANNI 1997/99 - REVOCA E CONTESTUALE RECUPERO DEL CONTRIBUTO CONCESSO AL C.I.S. SPA PER LA REALIZZAZIONE DELL'IMPIANTO DI TRATTAMENTO FANGHI DI DEPURAZIONE CONGIARI MEDIANTE INERTIZZAZIONE	1.103.864,26	Scritto a ruolo
SANITA', WELFARE E COESIONE SOCIALE	BINI ALESSANDRO	32050	RECUPERI, RIMBORSI E RESTITUZIONI DI SOMME A LIBERA DESTINAZIONE - CORRENTE	1139	2008	MINISTERO DELL'ECONOMIA E DELLE FINANZE COMPENSAZIONE MOBILITA' SANITARIA INTERREGIONALE: CONGIACI FINALI PERIODO 1997-2004. EX NOTA MINISTERO DELLA SALUTE-DDO TO DELLA QUALITA' O.D. PROGRAMMAZIONE SANITROIT. N.0005903-P-14/03/2008	4.729.850,88	Residuo da mantenere. Con mail del 19/11/2008 MEF ha comunicato che il Ministero non ha potuto provvedere interamente alla compensazione a causa dei mancati versamenti afferribili del bilancio dello Stato di alcune autonomie con saldi passivi, in particolare la Valle d'Aosta. Dato che fra i soggetti che devono recuperare somme anticipate c'è anche lo Stato, è stato chiesto una sospensione del trasferimento dei fin. corrente per due quote sul 2019 e sul 2020 che sono state poste a carico di alcune regioni (una sorta di pignoramento di cui danno conto i riparti). Pertanto il versamento all'erofrta avrà uno sviluppo pluriennale. Soltanto a seguito della completa e corretta acquisizione in entrata delle somme dovute a titolo di mobilità passiva il MEF sarà in grado di fare i necessari trasferimenti alle regioni. Con mail del 26/11/2021 il MEF ha confermato la sussistenza del credito vantato dalla Regione Toscana. In attesa di incasso
PROGRAMMI AZIONE E BILANCIO	BINI ALESSANDRO	32117	ENTRATE DERIVANTI DALLA RISCOSSIONE COATTIVA DELLE SANZIONI AMMINISTRATIVE - ENTRATE DA IMPRESE	678	2016	DEL RAVVINO FRANCO risarcimento danno erariale di cui alla sent. della Corte dei Conti-Seq. Giurisdizionale della Toscana n. 290/2017 - capitale e rivalutazione monetaria.	1.210.392,51	Scritto a ruolo
PROGRAMMI AZIONE E BILANCIO	BINI ALESSANDRO	32117	ENTRATE DERIVANTI DALLA RISCOSSIONE COATTIVA DELLE SANZIONI AMMINISTRATIVE - ENTRATE DA IMPRESE	1558	2015	DEBITORI DIVERSI LR.81/2000 e art. 18 LR 31/2005 - Riscossione coattiva di sanzioni amministrative comminate ad imprese - ruoli anno 2015	1.095.275,14	Scritto a ruolo - ruoli costati per sanzioni amministrative in corso di riscossione da parte di Agenzia Entrate Riscossione
PROGRAMMI AZIONE E BILANCIO	BINI ALESSANDRO	32117	ENTRATE DERIVANTI DALLA RISCOSSIONE COATTIVA DELLE SANZIONI AMMINISTRATIVE - ENTRATE DA IMPRESE	1558	2016	DEBITORI DIVERSI LR.81/2000 e art. 18 LR 31/2005 - Riscossione coattiva di sanzioni amministrative comminate ad imprese - ruoli anno 2016	1.072.023,14	Scritto a ruolo - ruoli costati per sanzioni amministrative in corso di riscossione da parte di Agenzia Entrate Riscossione

Direzione Generale	Dirigente Titolare Capitolo	Capitolo	Descrizione Capitolo	Num. Accertamento	Anno Accertamento	Descrizione	Residuo Attuale	Motivazione Dirigente
PROGRAMMI AZIONE E BILANCIO	ALESSANDRO	32117	ENTRATE DERIVANTI DALLA RISCOSSIONE COATTIVA DELLE SANZIONI AMMINISTRATIVE - ENTRATE DA IMPRESE	1558	2011	DEBITORI DIVERSI LR 81/2000 e art. 18 LR 31/2005 - Riscossione coattiva di sanzioni amministrative comminate ad imprese - tutti anni 2017	1.325.489,14	Scritto a ruolo. Rotari costati per sanzioni amministrative in corso di riscossione da parte di Agenzia Entrate Riscossione
PROGRAMMI AZIONE E BILANCIO	FERRACANI ALESSIO	32128	Entrate derivanti da canoni sulle concessioni del demanio idrico	1089	2018	DEBITORI DIVERSI Incassi di somme derivanti da canoni sulle concessioni demanio idrico L.R.22/2015	1.645.871,44	da mantenere per la riscossione coattiva
PROGRAMMI AZIONE E BILANCIO	BINI ALESSANDRO	32135	RECUPERI, RIMBORSI E RESTITUZIONI DI SOMME A LIBERA DESTINAZIONE - CONTO CAPITALE DA IMPRESE	3253	2016	A.P.Q. "RICERCA E TRASFERIMENTO TECNOLOGICO PER IL SISTEMA PRODUTTIVO - CREA S.R.L. - REVOCA TOTALE DEL CONTRIBUTO CONCESSO PER L'INTERVENTO "CENTRO PER LA RICERCA E L'ALTA FORMAZIONE AL SERVIZIO DEL DISTRETTO TOSCANO PRATESE - III LOTTO" - ESCUSSIONE POLIZZE FIDELIUSORIE CARIPRATO S.P.A. (ORA BA	1.943.085,14	Scritto a ruolo
AGRICOLTURA E SVILUPPO RURALE	SCALACCI ROBERTO	41023	FONDO PER INTERVENTI NEL SETTORE DELLA PESCA E DELL'ACQUACOLTURA FEP 2007/2013 - ENTRATE IN CONTO CAPITALE - FINANZIAMENTO COMUNITARIO	1891	2015	CONSIGLIO DELLA COMUNITA' EUROPEA Reg.CE n.1106/2006 - quota comunitaria - spese d' capitale - Fondo Europeo Pesca FEP 2007/2013 - Allineamento a quanto impegnato nel 2014	1.438.121,58	Interventi per rimborso spese programmate FEP non è ancora stata chiusa anche per contraddittorio in merito tra AAG e UE. Il Settore ha più volte richiesto, nel 2023 anche tramite Conferenza delle Regioni, il saldo all'Ag MASAF
ATTIVITA' PRODUTTIVE	MARCOTULLI ANGELO	41058	FSC 2014-2020 - FINANZIAMENTO INTERVENTI FONDO SVILUPPO E COESIONE L.190/2014 FONDI CIPE DELIBERA N. 101/2017.	2391	2018	Progetti di ricerca e sviluppo delle MPMI - Approvazione graduatoria generale rettificata e scombinato integrale della medesima.	2.160.000,00	Procedura in corso, in attesa di trasferimento dal MISE
SANITA', WELFARE E COESIONE SOCIALE	NANNICINI ELISA	42020	FONDO INTERVENTI RISTRUTTURAZIONE EDILIZIA E AMMODERNAMENTO TECNOLOGICO PATRIMONIO SANITARIO PUBBLICO E REALIZZAZIONE RESIDENZE SANITARIE ASSISTENZIALI	1235	2009	INTERVENTI RISTRUTTURAZIONE EDILIZIA, AMMODERNAMENTO TECNOLOGICO PATRIMONIO SANIT. PUBBLICO, REALIZZAZ. RESIDENZE SANITARIE (DEL CIPE 6.5.98) - ASSEGNAZ. CON DECR. MIN.SANITA' DEL 01.02.2001 - ACQUISIZIONE IN BILANCIO CON DGRT 679/01 (CAPU 18240)	6.139.928,39	Si tratta di somme accertate in relazione al finanziamento di investimenti delle aziende sanitarie. L'incasso avverrà successivamente all'avvenuto ricevimento delle rendicontazioni delle ASL da parte della RT e della successiva richiesta di trasferimento al Ministero. Nel corso del 2023 ci sono stati incassi relativi ad alcuni interventi
SANITA', WELFARE E COESIONE SOCIALE	NANNICINI ELISA	42020	FONDO INTERVENTI RISTRUTTURAZIONE EDILIZIA E AMMODERNAMENTO TECNOLOGICO PATRIMONIO SANITARIO PUBBLICO E REALIZZAZIONE RESIDENZE SANITARIE ASSISTENZIALI	1595	2010	D.G.R. 781/08 - PROSECUZIONE PROGRAMMA PLURIENNALE INVESTIMENTI IN SANITAR.(ART.20 L.67/88) - INTERVENTI AMMESSI A FINANZIAMENTO CON D.M.27/10/2010 MIN.SALUTE - ASL.5 PI, ASL.6 LI, ASL.11 EMPOLI, ASL.10, ADU CAREGGI, ADU MEYER	1.782.319,34	Residuo da mantenere. Vari interventi ex art. 20. Le Aziende sono state sottolite, non hanno avuto particolari problemi e stanno andando avanti regolarmente siamo in attesa delle relative richieste di erogazioni da poi formulate al MEF.
SANITA', WELFARE E COESIONE SOCIALE	NANNICINI ELISA	42020	FONDO INTERVENTI RISTRUTTURAZIONE EDILIZIA E AMMODERNAMENTO TECNOLOGICO PATRIMONIO SANITARIO PUBBLICO E REALIZZAZIONE RESIDENZE SANITARIE ASSISTENZIALI	1596	2010	D.G.R. 781/08 - PROSECUZIONE PROGRAMMA PLURIENNALE INVESTIMENTI IN SANITA'DELLA R.T. (ART.20 L.67/88) - INTERVENTI AMMESSI A FINANZIAMENTO CON D.M.20/10/2010 MIN.SALUTE - ASL.2 LUCCA, A.O.U. SENESE	1.842.907,40	Da mantenere in attesa delle richieste di erogazioni e successive richieste al MEF. Questo accertamento riguarda due interventi dell'Asl Toscana Nord Ovest. 1) P.O. Barga-Adeguamento sala operatoria post-terica (protocollo valle del Serchio): il relativo residuo, pari a € 1.085.570,40, è in fase di rendicontazione. 2) A.O.U. Senese P.O. Le Scotte - Adeguamento anticendio FASE B: l'azienda di Firenze che a seguito della valutazione da parte dei professionisti incaricati della progettazione antisismica circa la possibilità di integrare l'adeguamento anticendio "Fase B" in un più ampio intervento di adeguamento normativo/strutturale, gli stessi hanno verificato la necessità di modificare l'intervento al fine di evitare interferenze con la progettazione antisismica. In ogni caso i lavori non sono potuti ancora iniziare in quanto è attualmente in corso un contenzioso con la ditta appaltatrice.
SANITA', WELFARE E COESIONE SOCIALE	NANNICINI ELISA	42020	FONDO INTERVENTI RISTRUTTURAZIONE EDILIZIA E AMMODERNAMENTO TECNOLOGICO PATRIMONIO SANITARIO PUBBLICO E REALIZZAZIONE RESIDENZE SANITARIE ASSISTENZIALI	1651	2010	INTERVENTI AMMESSI A FINANZIAMENTO (ART.20 L.67/88 E SUCC.MOD.) - INTERVENTI AMMESSI A FINANZIAMENTO CON D.M.02/11/2010 MIN.SALUTE - ASL.2 LI, ASL.3 PI, ASL.7 SIOU PI, ADU PISANA, ADU SENESE	4.739.109,23	Da mantenere in attesa delle richieste di erogazioni e successive richieste al MEF. Sono in corso due pagamenti ADU Pisana e relativa richiesta di erogazione da inviare al MEF

Direzione Generale	Dirigente Titolare Capitolo	Capitolo	Descrizione Capitolo	Num. Accertamento	Anno Accertamento	Descrizione	Residuo Attuale	Motivazione Dirigente
SANITA', WELFARE E COESIONE SOCIALE	NANNICINI ELISA	42020	FONDO INTERVENTI RISTRUTTURAZIONE EDILIZIA E AMMODERNAMENTO TECNOLOGICO PATRIMONIO SANITARIO PUBBLICO E REALIZZAZIONE RESIDENZE SANITARIE ASSISTENZIALI	1655	2018	D.G.R. 781/08 - PROSECUZIONE PROGRAMMA PLURIENNALE INVESTIMENTI IN SANITA' (ART.20 L.67/88 E SUCC.MOD.) - INTERVENTI AMMESSI A FINANZIAMENTO CON D.N.03/11/2010 MIN.SALUTE - ASL1 MS, ASL10 FI	1.265.210,96	A seguito dell'incontro avuto in data 27/11/2023 con l'Azienda usi Toscana Centro e a seguito di verbale redatto, l'Azienda si è impegnata a concludere ed richiedere 14 interventi e precisamente: (La Riqualificazione Villa Margherita per poliambulatorio odontoiatrico) Adeguamento e separazione percorsi area piano terra e seminterro area servizi, interventi collegati alla realizzazione del DCA S.M. Annunziata - PO S. Maria Annunziata - Acquisto anagrafo digitale - PO S. Maria Annunziata - Acquisto RMN 0,271 entro il 31.12.2024 quindi chiederemo tale quota al MEF per il relativo rimborso statale.
SANITA', WELFARE E COESIONE SOCIALE	NANNICINI ELISA	42020	FONDO INTERVENTI RISTRUTTURAZIONE EDILIZIA E AMMODERNAMENTO TECNOLOGICO PATRIMONIO SANITARIO PUBBLICO E REALIZZAZIONE RESIDENZE SANITARIE ASSISTENZIALI	1871	2018	D.G.R. N. 62/2013 - D.G.R. 911/2013 - D.G.R. 689/2014 - QUOTA FINANZIAMENTO STATALE PER GLI INTERVENTI DI CUI IN ALLEGATO A) - USL 1 MASSA CARARRA - USL 2 LUCCA - USL 4 PRATO - USL 5 PISA - USL 6 LIVORNO - USL 7 SIENA - USL 9 GROSSETO - USL 10 FIRENZE - USL 12 VIAREGGIO - AOU CAREGGI - AOU PISANA	43.107.931,30	In corso di realizzazione, le Aziende stanno presentando i vari sal. Nel corso del 2023 ci sono stati incassi relativi ad alcuni interventi, la restante parte va mantenuta in attesa delle relative richieste di erogazioni.
SANITA', WELFARE E COESIONE SOCIALE	NANNICINI ELISA	42020	FONDO INTERVENTI RISTRUTTURAZIONE EDILIZIA E AMMODERNAMENTO TECNOLOGICO PATRIMONIO SANITARIO PUBBLICO E REALIZZAZIONE RESIDENZE SANITARIE ASSISTENZIALI	2697	2018	Interventi di adeguamento e separazione dei programmi straordinari degli investimenti art. 20 L. 67/88 Riparto tra le regioni di un importo di 90 mln per adeguamento a norma degli impianti antiriscaldamento	4.362.591,32	In attesa delle richieste e successivi incasso mef e in corso di realizzazione.
SANITA', WELFARE E COESIONE SOCIALE	NANNICINI ELISA	42020	FONDO INTERVENTI RISTRUTTURAZIONE EDILIZIA E AMMODERNAMENTO TECNOLOGICO PATRIMONIO SANITARIO PUBBLICO E REALIZZAZIONE RESIDENZE SANITARIE ASSISTENZIALI	2281	2018	Accertamento per Usi Toscani Nord Ovest Art. 20 Rip. 2008 integrat. per intervento "Rinnovo Tecnologie Sanitarie"	2.371.828,71	Azienda rindironterà una parte del residuo da mantenere la restante parte che richiederemo poi al MEF per il relativo incasso
SANITA', WELFARE E COESIONE SOCIALE	NANNICINI ELISA	42025	FONDO PER LA REALIZZAZIONE DI INTERVENTI PER LA RIQUALIFICAZIONE DELL'ASSISTENZA SANITARIA NEI GRANDI CENTRI URBANI (ART. 71 COMMA 1 LEGGE 23.12.1998 N. 448)	1239	2001	FONDO PER REALIZZAZIONE INTERVENTI DI RIQUALIFICAZIONE ASSISTENZA SANITARIA GRANDI CENTRI URBANI (L.448/1998) - ASSEGNAZIONE CON DECR. MIN. SANITA' DEL 05.04.2001 - ACQUISIZIONE IN BILANCIO CON DGR 1270/01 (CAPIU 18010)	4.518.767,21	Si tratta di somme accertate in relazione al finanziamento di investimenti delle aziende sanitarie. L'incasso avverrà successivamente all'avvenuto ricevimento delle rendicontazioni delle ACS da parte della RT e della successiva richiesta di trasferimento al Ministero. L'acc. 1239/2001, insieme all'acc. 558/2008 forma un residuo complessivo pari ad € 8.078.200,03 e in corso una rimodulazione ex art 71 che abbiamo già concordato con il Ministero della salute.
SANITA', WELFARE E COESIONE SOCIALE	NANNICINI ELISA	42025	FONDO PER LA REALIZZAZIONE DI INTERVENTI PER LA RIQUALIFICAZIONE DELL'ASSISTENZA SANITARIA NEI GRANDI CENTRI URBANI (ART. 71 COMMA 1 LEGGE 23.12.1998 N. 448)	558	2008	MINISTERO DELLA SALUTE - PIANO STRAORDINARIO DI INTERVENTI PER LA RIQUALIFICAZIONE DELL'ASSISTENZA SANITARIA NEI GRANDI CENTRI URBANI DI CUI ALL'ART.71 DELLA L.448/98 - D.C.R. 29.02.2000 N.126 - D.D.SALLU74.07 - REINTEGRO FINANZIAMENTO	3.559.432,84	Si tratta di somme accertate in relazione al finanziamento di investimenti delle aziende sanitarie. L'incasso avverrà successivamente all'avvenuto ricevimento delle rendicontazioni delle ASL da parte della RT e della successiva richiesta di trasferimento al Ministero. L'acc. 1239/2001, insieme all'acc. 558/2008 forma un residuo complessivo pari ad € 8.078.200,03 e in corso una rimodulazione ex art 71 che abbiamo già concordato con il Ministero della salute.
INFRASTRUTTURE E TRASPORTO PUBBLICO LOCALE	MASSINI GIOVANNI	42083	ACCORDO DI PROGRAMMA PER LA TUTELA DELLE ACQUE E LA GESTIONE INTEGRATA DELLE RISORSE IDRICHE STIPULATO IN DATA 19.12.2002 E RELATIVI ACCORDI ATTUATIVI - TRASFERIMENTI IN CONTO CAPITALE	1640	2018	ACCORDO DI PROGRAMMA PER LA TUTELA DELLE ACQUE E LA GESTIONE INTEGRATA DELLE RISORSE IDRICHE STIPULATO IN DATA 19.12.2002 E RELATIVI ACCORDI ATTUATIVI - TUTELA DELLE RISORSE IDRICHE	3.926.999,90	Inviata rendicontazione. In attesa di riscontro da parte del Ministero.
INFRASTRUTTURE E TRASPORTO PUBBLICO LOCALE	MASSINI GIOVANNI	42083	ACCORDO DI PROGRAMMA PER LA TUTELA DELLE ACQUE E LA GESTIONE INTEGRATA DELLE RISORSE IDRICHE STIPULATO IN DATA 19.12.2002 E RELATIVI ACCORDI ATTUATIVI - TRASFERIMENTI IN CONTO CAPITALE	1647	2018	MINISTERO SVILUPPO ECONOMICO - TUTELA DELLE RISORSE IDRICHE DEL MEDIO VALDARNINO - COMUNI DI PRATO E PISTOIA DI CUI ALL'ACCORDO INTEGRATIVO DEL 29 LUGLIO 2004 - A.P.Q. DEL 19/12/2002 E SUCCESSIVI ATTI INTEGRATIVI	1.393.225,11	Inviata rendicontazione. In attesa di riscontro da parte del Ministero.
INFRASTRUTTURE E TRASPORTO PUBBLICO LOCALE	CASTELLANI LAURA	42223	FONDO PER LA PROMOZIONE E IL SOSTEGNO DELLO SVILUPPO DEL TRASPORTO PUBBLICO LOCALE PER IL RINNOVO MATERIALE ROTABILE - L.296/06, L.241/07 E L.133/08 (D.L. 112/08)	2160	2009	MINISTERO DELLE INFRASTRUTTURE E DEI TRASPORTI FONDO PER LA PROMOZIONE E IL SOSTEGNO DELLO SVILUPPO DEL TRASPORTO PUBBLICO LOCALE PER IL RINNOVO MATERIALE ROTABILE - L.296/06, L.241/07, L.133/08 (D.L.112/08)	9.238.936,00	A partire dal 2014, e in ultimo con nota prot. n. 0273136 del 12 giugno 2023 - la Regione ha rendicontato l'utilizzo delle risorse assegnate, e sollecitato la completa erogazione delle stesse.GC

Direzione Generale	Dirigente Titolare Capitolo	Capitolo	Descrizione Capitolo	Num. Accertamento	Anno Accertamento	Descrizione	Residuo Attuale	Motivazione Dirigente
MOBILITA' INFRASTRUTTURE E TRASPORTO PUBBLICO LOCALE	CASTELLANI LAURA	42225	FONDO PER LA PROMOZIONE E IL SOSTEGNO DELLO SVILUPPO DEL TRASPORTO PUBBLICO LOCALE PER IL RINNOVO MATERIALE ROTABILE - L.296/06, L.24/07 E L.133/08 (D.L. 112/08)	1893	2010	MINISTERO DELLE INFRASTRUTTURE E DEI TRASPORTI FONDO PER LA PROMOZIONE E IL SOSTEGNO DELLO SVILUPPO DEL TPL PER IL RINNOVO DEL MATERIALE ROTABILE - L.296/2006 ART.1 COMMA 1031 - D.L.112/2008	2.838.244,10	A partire dal 2014, e in ultimo con nota prot. n. 0273136 del 12 giugno 2023 - la Regione ha rendicontato l'utilizzo delle risorse assegnate, e sollecitato la completa erogazione delle stesse.GC
AGRICOLTURA E SVILUPPO RURALE	SCALACCI ROBERTO	42234	FONDO PER INTERVENTI NEL SETTORE DELLA PESCA E DELL'ACQUACOLTURA FEP 2007/2013 - ENTRATE CONTO CAPITALE - FINANZIAMENTO STATALE	1893	2013	MINISTERO DELL'ECONOMIA E DELLE FINANZE Reg.CE n.1198/2006 - quota Stato c/capitale - Fondo Europeo Pesca FEP 2007/2013 - Allineamento a quanto impegnato nel 2014	1.147.911,72	programmazione FEP non è ancora stata chiusa anche per contraddittorio in merito tra ASG e UE. Il Settore ha più volte richiesto, nel 2023 anche tramite Conferenza delle Regioni, il saldo all'Adg MACAF
URBANISTIC A E SOSTENIBILITA'	DE ZORDO MAURIZIO	42269	FONDI PER LA REALIZZAZIONE DEL PROGRAMMA DI RIQUALIFICAZIONE URBANA PER ALLOGGI A CANONE SOSTENIBILE (D.M. 26 MARZO 2008 N.ITA' 2295)	1878	2011	MINISTERO DELLE INFRASTRUTTURE E DEI TRASPORTI TRASFERIMENTO FONDI PER LA REALIZZAZIONE DEL PROGRAMMA DI RIQUALIFICAZIONE URBANA PER ALLOGGI A CANONE SOSTENIBILE - D.M.26/03/2008 N.2295	1.335.440,12	Ministero delle Infrastrutture e dei Trasporti, per la realizzazione degli interventi di cui al Programma innovativo in ambito urbano denominato "Programma di riqualificazione urbana per alloggi a canone sostenibile", prevedeva che il trasferimento delle risorse statali, iscritte nel bilancio regionale sul capitolo di entrata 42269, avvenisse in tre erogazioni a seconda dello stato di avanzamento degli interventi ammessi a finanziamento. Ad oggi è stato trasferito ed incassato un importo pari al 70% delle risorse. La differenza ancora da incassare resta vincolata al raggiungimento del 70% dello stato di avanzamento dei lavori che hanno subito un rallentamento a causa della mancata realizzazione dell'intervento del Comune di Massa che ha portato alla risoluzione del contratto di appalto stipulato tra Erp Massa Carrara e l'operatore economico aggiudicatario. La successiva rimodulazione del programma approvata con decreto dirigenziale n. 22096 del 14/12/2021 ha permesso di iniziare i lavori e permettere di richiedere al Ministero l'erogazione dell'ultima tranches di finanziamento.
URBANISTIC A E SOSTENIBILITA'	CASELLI RENATA LAURA	42271	ACCORDO DI CUI AL DM 16 OTTOBRE 2006 - PROGRAMMA DI FINANZIAMENTI PER IL MIGLIORAMENTO DELLA QUALITA' DELL'ARIA - ENTRATE STATALI IN CONTO CAPITALE	1692	2011	MINISTERO DELL'AMBIENTE E DELLA TUTELA DEL TERRITORIO PROGRAMMA DI FINANZIAMENTI PER IL MIGLIORAMENTO DELLA QUALITA' DELL'ARIA - ACCORDO R.T.-COMUNE FIRENZE-MIN. AMBIENTE AI SENSI D.M.16/10/2006 - D.D.21/0711 (QUOTA CAPITALE)	1.539.133,59	risposta nell'ambito della ricandidazione dei rapporti di credito debito tra Regione e Stato il Ministero dell'Ambiente ha confermato la sussistenza di tali crediti.
URBANISTIC A E SOSTENIBILITA'	CASELLI RENATA LAURA	42271	ACCORDO DI CUI AL DM 16 OTTOBRE 2006 - PROGRAMMA DI FINANZIAMENTI PER IL MIGLIORAMENTO DELLA QUALITA' DELL'ARIA - ENTRATE STATALI IN CONTO CAPITALE	1684	2013	MINISTERO DELL'AMBIENTE E DELLA TUTELA DEL TERRITORIO PROGRAMMA DI FINANZIAMENTI PER IL MIGLIORAMENTO DELLA QUALITA' DELL'ARIA - ACCORDO R.T.-COMUNE FIRENZE-MIN. AMBIENTE AI SENSI D.M.16/10/2006 - D.D.21/0711 (QUOTA CAPITALE)	2.140.695,08	Rendicontazione presentata - In attesa di riscontro da parte del Ministero.

Direzione Generale	Dirigente Titolare Capitolo	Capitolo	Descrizione Capitolo	Num. Accertamento	Anno Accertamento	Descrizione	Residuo Attuale	Motivazione Dirigente
URBANISTIC A E SOSTENIBIL ITA'	DE ZORDO MAURIZIO	42273	FONDI PER LA REALIZZAZIONE DEGLI INTERVENTI DI CUI ALL'ART. 1, COMMA 1, LETT. B, C, D, E DEL PIANO NAZIONALE DI EDILIZIA ABITATIVA APPROVATO CON DPCM 16.07.2009	525	2015	MINISTERO DELLE INFRASTRUTTURE E DEI TRASPORTI TRASFERIMENTO FONDI PER LA REALIZZAZIONE DEGLI INTERVENTI DI CUI ALL'ART. 1, COMMA 1, LETT. B, C, D, E DEL PIANO NAZIONALE DI EDILIZIA ABITATIVA ALLEGATO AL D.P.C.M. 16 LUGLIO 2009	6.541.809,78	Ministero delle Infrastrutture e dei Trasporti, per la realizzazione degli interventi di cui all'articolo 1, comma 1, lett B), C), D), E) del Piano Nazionale di Edilizia Abitativa allegato al D.P.C.M. 16 luglio 2009, prevedeva che il trasferimento delle risorse statali, iscritte nel bilancio regionale sul capitolo di entrata 42273, avvenisse in tre erogazioni a seconda dello stato di avanzamento degli interventi ammessi a finanziamento. Il programma sopracitato ha subito due rimodulazioni per cui ad oggi è stato trasferito ed incassato un importo pari al 70% delle risorse. La differenza ancora da incassare resta vincolata al raggiungimento del 70% dello stato di avanzamento dei lavori che hanno subito un rallentamento a causa della revoca degli interventi localizzati nei Comuni di Massa Carrara e Calle Vald'Elba. Con DGR n. 587 del 27/09/2024, successivamente integrata con DGR n. 766 del 07/03/2023 è stato aggiornato il quadro degli interventi della Regione Toscana, ed è stato approvato lo schema di atto aggiuntivo all'Accordo di Programma che ridestina le economie degli interventi revocati per un importo di euro 2.555.620,80.
MOBILITA', INFRASTRU TURE E TRASPORTO PUBBLICO LOCALE	BARUCCI FRANCESCA	42479	FINANZIAMENTO STATALE INERENTE IL PROGRAMMA PER IL MIGLIORAMENTO DELLA QUALITA' DELL'ARIA	1738	2015	MINISTERO DELLE INFRASTRUTTURE E DEI TRASPORTI - L.266/2005 - PROGRAMMA PER IL MIGLIORAMENTO DELLA QUALITA' DELL'ARIA.	5.086.243,69	Il MASE, dopo vari solleciti del Settore inviati nel corso degli anni, ha richiesto documentazione ad integrazione che il Settore ha inviato. Inoltre con pec 0527144/2023 la RT ha richiesto l'erogazione delle somme spettanti riferite alla parte documentata
MOBILITA', INFRASTRU TURE E TRASPORTO PUBBLICO LOCALE	BARUCCI FRANCESCA	42479	FINANZIAMENTO STATALE INERENTE IL PROGRAMMA PER IL MIGLIORAMENTO DELLA QUALITA' DELL'ARIA	1857	2015	MINISTERO DELL'AMBIENTE E DELLA TUTELA DEL TERRITORIO * programma per il miglioramento della qualita' dell'aria - L. 23/12/2005 n.266	2.149.527,75	Il MASE, dopo vari solleciti del Settore inviati nel corso degli anni, ha richiesto documentazione ad integrazione che il Settore ha inviato. Inoltre con pec 0527144/2023 la RT ha richiesto l'erogazione delle somme spettanti riferite alla parte documentata
ISTRUZIONE, FORMAZIONE, RICERCA E LAVORO	MELE SARA	42499	CONTRIBUTO STATALE PER IL FINANZIAMENTO DI INTERVENTI DI EDILIZIA SCOLASTICA - ART. 10 D.L. 194/2013 CONVERTITO IN L. 128/2013	3408	2017	CASSA DEPOSITI E PRESTITI SPA* contributi edilizia scolastica esercizio 2017, per allineamento ad impegnato nel 2015.	4.256.291,93	Il MASE, dopo vari solleciti del Settore inviati nel corso degli anni, ha richiesto documentazione ad integrazione che il Settore ha inviato. Inoltre con pec 0527144/2023 la RT ha richiesto l'erogazione delle somme spettanti riferite alla parte documentata
SANITA', WELFARE E COESIONE SOCIALE	NANNICINI ELISA	42501	ENTRATE STATALI A VALERE SUL FONDO PER LA REALIZZAZIONE DI STRUTTURE SANITARIE PER IL SUPERAMENTO DEGLI OSPEDALI PSICHIATRICI GIUDIZIARI - PROGRAMMA PLURIENNALE INTERVENTI SUL PATRIMONIO SANITARIO PUBBLICO ART. 20 L.67/88 E L.81 DEL 30/05/2011	3100	2015	DECRETO INTERMINISTERIALE 28/12/2012 - DECRETO MINISTERO DELLA SALUTE 19/12/2013 - FINANZIAMENTO A FAVORE DELLA REGIONE TOSCANA PER IL SUPERAMENTO DEGLI OSPEDALI PSICHIATRICI GIUDIZIARI	7.950.861,57	Toscana Centro ci ha presentato a breve feremo il decreto di rimodulazione per affinare l'intero residuo a favore dell'intervento ex BS "Nuova sede distrettuale di Sesto Fiorentino, lo invieremo al Ministero della Salute in attesa del loro benemere per procedere alle relative erogazioni e successive richieste al MEF.
TOTALE							427.359.425,48	

Impegni

Direzione Generale	Dirigente Assegnato	Macro Capitolo	Num. Impegno	Anno Impegno	Descrizione	Totale	MOTIVAZIONE MANTENIMENTO
AGRICOLTURA E SVILUPPO RURALE	SCALACCI ROBERTO	52238	4586	2014	L.R. 1/06; Delib. C.R. 3/12; Delib. G.R. 745/2014. Piano Regionale Agricolo Forestale (PRAF) 2012-2015. Impegni ad ARTEA delle risorse necessarie alla attuazione del Piano per l'anno 2014.	2.504.543,24	Risorse occorrenti per la liquidazione degli interventi del Piano Agricolo Forestale Regionale (PRAF) di annualità pregresse, con atto di assegnazione/liquidazione dei singoli dirigenti competenti dell'attuazione delle misure del Piano. La Direzione sta effettuando verifiche delle annualità 2012/2015 per stabilire l'esatto ammontare delle risorse ancora da trasferire a ARTEA per il pagamento degli interventi del Piano.
AGRICOLTURA E SVILUPPO RURALE	SCALACCI ROBERTO	52410	3770	2013	LR 1/06; Delib. CR 3/12; Delib. GR 538/13. Piano Regionale Agricolo Forestale (PRAF) 2012-2015. Impegno ad ARTEA delle risorse di investimento necessarie alla attuazione di parte del Piano per l'anno 2013	1.526.925,00	Risorse occorrenti per la liquidazione degli interventi del Piano Agricolo Forestale Regionale (PRAF) di annualità pregresse, con atto di assegnazione/liquidazione dei singoli dirigenti competenti dell'attuazione delle misure del Piano. a Direzione sta effettuando verifiche delle annualità 2012/2015 per stabilire l'esatto ammontare delle risorse ancora da trasferire a ARTEA per il pagamento degli interventi del Piano.
AGRICOLTURA E SVILUPPO RURALE	SCALACCI ROBERTO	52470	3669	2013	LR 1/06; Delib. CR 3/12; Delib. GR 538/13. Piano Regionale Agricolo Forestale (PRAF) 2012-2015. Impegno ad ARTEA delle risorse di natura corrente necessarie alla attuazione del Piano 2013	1.354.000,00	Risorse occorrenti per la liquidazione degli interventi del Piano Agricolo Forestale Regionale (PRAF) di annualità pregresse, con atto di assegnazione/liquidazione dei singoli dirigenti competenti dell'attuazione delle misure del Piano. La Direzione sta effettuando verifiche delle annualità 2012/2015 per stabilire l'esatto ammontare delle risorse ancora da trasferire a ARTEA per il pagamento degli interventi del Piano.
ATTIVITA' PRODUTTIVE	BALDI SIMONETTA	51384	6777	2013	Impegno di spesa per l'intervento 2013_PI_09_FIPRO-GRT denominato "Laboratorio e centro documentazione Didattica per la Robotica industriale e l'automazione". Impegno per trasferimento a Artea	2.229.909,86	Lavori in corso di realizzazione per approvazione variante
ATTIVITA' PRODUTTIVE	BALDI SIMONETTA	51417	8189	2013	D.D. 3840/2010. AVVISO PER IL COFINANZIAMENTO DI INTERVENTI FINALIZZATI ALLA RAZIONALIZZAZIONE, RIORGANIZZAZIONE E POTENZIAMENTO DEL SISTEMA REGIONALE DEL TRASFERIMENTO TECNOLOGICO. IMPEGNO DI SPESA RELATIVO ALLE OPERAZIONI AMMISSIBILI INDIVIDUATE CON D.D	1.681.360,58	Interventi ancora in corso. Precedente sospensione per motivi giudiziari
ATTIVITA' PRODUTTIVE	BALDI SIMONETTA	51747	606	2015	Impegno di spesa per l'intervento LU_01_51A Centro di competenza di tecnologie, arti e spettacolo presentato dal Comune di Lucca. impegno a favore di Artea	1.357.659,52	interventi ancora in corso; a causa di 2 fallimenti e di un contenzioso giudiziario tuttora in corso, gli interventi riprenderanno a fine 2024

Direzione Generale	Dirigente Assegnato	Macro Capitolo	Num. Impegno	Anno Impegno	Descrizione	Totale	MOTIVAZIONE MANTENIMENTO
ATTIVITA' PRODUTTIVE	BALDI SIMONETTA	54023	7706	2014	Impegno di spesa a favore di Artea per l'intervento LU_02_51A denominato Centro di competenza per lo sviluppo e l'insediamento di impresa ad alta innovazione tecnologica presentato dal Comune di Lucca	1.916.859,70	interventi ancora in corso; a causa di 2 fallimenti e di un contenzioso giudiziario tuttora in corso, gli interventi riprenderanno a fine 2024 (fine lavori nel 2026)
DIFESA DEL SUOLO E PROTEZIONE CIVILE	MASI MARCO	11303	6844	2012	L.R. 66 2012 - D.P.G.R. 201 2012 - DEFINIZIONE MODALITA' EROGAZIONE IMPEGNO E PARZIALE LIQUIDAZIONE DELLE RISORSE - ENTI BENEFICIARI DI CUI IN ALLEGATO 1 E 3 - COMUNI	2.098.895,28	L'impegno si riferisce a 5 interventi: 2 conclusi in attesa richiesta di saldo, 1 in attesa integrazioni alla richiesta di saldo, 1 lavori sospesi in attesa dell'approvazione della variante ed 1 in corso.
DIFESA DEL SUOLO E PROTEZIONE CIVILE	MASI MARCO	42044	2447	2010	II ATTO INTEGRATIVO DELL'ACCORDO DI PROGRAMMA PER LA MESSA IN SICUREZZA IDRAULICA DEL BACINO DEL VALDARNO SUPERIORE, APPROVATO CON DPGR N.212/2009 - PROV.DI AREZZO	2.730.653,46	Il Collegio di Vigilanza del 21.4.23 ha stabilito che la Provincia deve inviare progetto definitivo entro il 2023. La Provincia ha indetto al Conferenza dei Servizi in data 28.9.23, con conclusione lavori entro il 2023.
DIFESA DEL SUOLO E PROTEZIONE CIVILE	MASI MARCO	42044	2449	2010	II ATTO INTEGRATIVO DELL'ACCORDO DI PROGRAMMA PER LA MESSA IN SICUREZZA IDRAULICA DEL BACINO DEL VALDARNO SUPERIORE, APPROVATO CON DPGR N.212/2009 - COMUNE DI MONTEVARCHI	1.135.326,70	Collegio Vigilanza 21.4.23 ha sancito impossibilità di realizzare interventi nel Comune di Montevarchi previsti nell'AdP e di economizzare le risorse. Il Comune con PEC 358036 del 24.7.23 si è opposto. In attesa di convocazione di ulteriore Collegio di Vigilanza.
DIFESA DEL SUOLO E PROTEZIONE CIVILE	MASI MARCO	42044	2806	2010	REALIZZAZIONE INTERVENTI COMPRESI NELL'ACCORDO DI PROGRAMMA "OPERE STRUTTURALI DI MESSA IN SICUREZZA IDRAULICA ED APPROVVIGIONAMENTO IDROPOTABILE IN LOC. GELLO E LAGHI DI PRIMAVERA" - IMPEGNO DI SPESA A FAVORE DEL COMUNE DI PISTOIA ED EROGAZIONE ANTICIPAZI	2.697.700,00	Si sostituisce l'intervento con altro intervento nel Comune di Pistoia (casa espansione campo di volo. E' in corso la progettazione dell'intervento sostitutivo

Direzione Generale	Dirigente Assegnato	Macro Capitolo	Num. Impegno	Anno Impegno	Descrizione	Totale	MOTIVAZIONE MANTENIMENTO
DIFESA DEL SUOLO E PROTEZIONE CIVILE	MASI MARCO	42044	3333	2018	ACCORDO DI PROGRAMMA PER LA REALIZZAZIONE DEL SISTEMA DI CASSE DI ESPANSIONE DI PIZZICONI, RESTONE, PRULLI E LECCIO APPROVATO CON DPR 196/09 IMPEGNO A FAVORE DI ARTEA QUOTA REGIONALE PER INTERV. "TRATTO DI VARIANTE SR 69 COSTITUENTE SIA ARGINE DELLA CASS	2.570.000,00	Come da email del Settore competente, l'intervento nel quale trova realizzazione anche l'argine-strada di chiusura del terzo modulo della cassa di espansione di Pizziconi è il 5° lotto-II stralcio della Variante alla SR69, attuato dal Settore "Vabilità regionale ambiti Firenze-Pistoia e Pistoia". Il soggetto attuatore ha dovuto provvedere alla distinzione in due stralci funzionali, in quanto l'intero 5° lotto ha visto un incremento dei costi esorbitante per effetto dell'aggiornamento prezzi del prezzario regionale, che determina attualmente la mancata copertura economica complessiva. Il secondo stralcio, che comprende l'argine della cassa è quindi in stato di progettazione definitiva conclusa ed approvato in Conferenza dei Servizi, teoricamente da porre a base di appalto integrato, ma non coperto totalmente dal punto di vista economico. Il Soggetto Attuatore sta verificando la possibilità di garantire a breve la completa copertura finanziaria.
DIFESA DEL SUOLO E PROTEZIONE CIVILE	MASSINI GIOVANNI	41014	1669	2009	DGR 874/08. IMPEGNO IN FAVORE DI A.A.T.O. 4 ALDO VALDARNO QUALE SOGGETTO GESTORE DELLE RISORSE DI CUI ALL'ACCORDO DI PROGRAMMA PER LA REALIZZAZIONE DI INTERVENTI PER UTILIZZO IDROPOTABILE DELL'ACQUA DELL'INVASO DI MONTEDOGLIO E DELL'ACQUEDOTTO DEL VIVO	1.480.000,00	Intervento in corso di realizzazione.
DIFESA DEL SUOLO E PROTEZIONE CIVILE	MASSINI GIOVANNI	41014	7497	2008	ACCORDO DI PROGRAMMA PER LA TUTELA DELLE RISORSE IDRICHE DEL BASSO E MEDIO VALDARNO E DEL PADULE DI FUCECCHIO, EX PROVINCIA DI PISTOIA. NUOVO SOGGETTO GESTORE CON DD 8890-2015	2.250.000,00	L'Accordo consta di complessivi 18 macrointerventi i cui soggetti attuatori sono il CB4 per il macrointervento 1, AIT per il tramite del gestore Acque SpA per i macrointerventi 2,3,4,5a,5b, 5, 7a,7b,7c,7d,8a,8b e 8c, Cuioidepur per gli interventi 10 (pr quanto di competenza) e 11 e Consorzio Depuratore Santa Croce per i macrointerventi 9a,9b e parte del 10. L'intervento in questione è in corso e in via di ultimazione. Alla data del 22 Marzo 2023 è stato aggiornato il cronoprogramma dell'intervento portando la data di ultimazione dal 31/12/23 al 31/12/25. Ciò si è reso necessario a causa dei ritardi nei lavori (che possono essere svolti solamente nel periodo luglio-settembre) e nell'ottenimento delle necessarie autorizzazioni/nulla osta.

Direzione Generale	Dirigente Assegnato	Macro Capitolo	Num. Impegno	Anno Impegno	Descrizione	Totale	MOTIVAZIONE MANTENIMENTO
DIFESA DEL SUOLO E PROTEZIONE CIVILE	MASSINI GIOVANNI	42304	8252	2011	ACCORDO DI PROGRAMMA PER LA TUTELA DELLE RISORSE IDRICHE DEL SERCHIO E ACQUIFERI DELLA PIANA LUCCHESA - IMPEGNO DI SPESA PER PROGETTO "ADDUTTRICE INCILE CANALE NUOVO - TUBAZIONE AQUIAPUR" A FAVORE DELLA PROVINCIA DI LUCCA - DGR 1302/2009	2.938.819,59	L'Accordo è composto da complessivi 9 interventi: 4 sono conclusi e gli altri 5 in corso. L'intervento in questione è il numero 10 e realizzato da Acque SpA. I ritardi rispetto al cronoprogramma sono dovuti al riordino delle provincie e all'individuazione del nuovo soggetto attuatore (originariamente la Provincia di Lucca e ora individuato nel soggetto gestore del SII). Le opere sono in avanzamento fisico e registrano, alla data del 31/01/24 un completamento pari al 10% del totale. Secondo quanto indicato nel cronoprogramma della Scheda intervento approvata dal Tavolo dei Sottoscrittori del 19.9.2022 la conclusione dei lavori è prevista nel primo semestre 2025.
ISTRUZIONE, FORMAZIONE, RICERCA E LAVORO	BACCI LORENZO	61471	6903	2012	ASSEGNAZIONE FINANZIAMENTI PER SPESE DI INVESTIMENTO. AZIENDA REGIONALE DSU TOSCANA	1.072.657,02	intervento in corso
ISTRUZIONE, FORMAZIONE, RICERCA E LAVORO	MELE SARA	61970	9515	2017	Approvazione Piano annuale di cui all'art. 10 del D.L. n. 104/2013, convertito dalla legge n. 128/2013 a favore dei Comuni come da rimodulazione DD 8829 del 23/05/2019	2.832.663,03	Trattasi di regolarizzazione contabile con note di liquidazione da commutare in quietanza di entrata a seguito dell'erogazione effettuata dal soggetto pagatore, individuato dal ministero, agli Enti beneficiari, previa presentazione stati avanzamento lavori
ISTRUZIONE, FORMAZIONE, RICERCA E LAVORO	MELE SARA	61970	9900	2017	Approvazione Piano annuale di cui all'art. 10 del D.L. n. 104/2013, convertito dalla legge n. 128/2013 a favore Amministrazioni Provinciali e Comuni come da rimodulazione DD 8829 del 23/05/2019	1.423.628,90	Trattasi di regolarizzazione contabile con note di liquidazione da commutare in quietanza di entrata a seguito dell'erogazione effettuata dal soggetto pagatore, individuato dal ministero, agli Enti beneficiari, previa presentazione stati avanzamento lavori
MOBILITA', INFRASTRUTTURE E TRASPORTO PUBBLICO LOCALE	IERPI MARCO	31012	953	2011	SRT 325-PROGETTO DI ADEGUAMENTO E MIGLIORAMENTO DELLA SEDE STRADALE TRONCO VAIANO - VERNIO (SCHEDA PO-1) - D.D.1335/2011 TRASFERIMENTO RISORSE AD ARTEA	1.562.867,75	La Provincia sta completando l'invio della rendicontazione ad ARTEA e sono in corso le verifiche da parte di ARTEA delle rendicontazioni già inviate
MOBILITA', INFRASTRUTTURE E TRASPORTO PUBBLICO LOCALE	IERPI MARCO	31012	954	2011	SRT 222 - VARIANTE AL CENTRO ABITATO DI GRASSINA (SCHEDA FI-1) ASSUNZIONE IMPEGNO DI SPESA.	2.000.000,00	Stima fine lavori da parte del soggetto attuatore Maggio 2024
MOBILITA', INFRASTRUTTURE E TRASPORTO PUBBLICO LOCALE	IERPI MARCO	31012	2289	2009	D.G.R.T. 35/2002 E 4/2009 "SRT 222 VARIANTE AL CENTRO ABITATO DI GRASSINA" FINANZIAMENTO A FAVORE DELLA PROVINCIA DI FIRENZE	3.557.238,64	Stima fine lavori da parte del soggetto attuatore Maggio 2024

Direzione Generale	Dirigente Assegnato	Macro Capitolo	Num. Impegno	Anno Impegno	Descrizione	Totale	MOTIVAZIONE MANTENIMENTO
MOBILITA', INFRASTRUTTURE E TRASPORTO PUBBLICO LOCALE	IERPI MARCO	31012	3955	2009	SRT69 VARIANTE IN RIVA DESTRA DELL'ARNO. IMPEGNO DI SPESA DEL FINANZIAMENTO DA PARTE DELLA R.T. ED EROGAZIONE SOMME PER ESPROPRI INTERFERENZE ED INDAGINI GEOGNOSTICHE,(EX PROV) A FAVORE DI ARTEA CON D.D. 1864/2011	3.066.119,05	Lotto 3 SRT 69: i lavori sono in fase di esecuzione
MOBILITA', INFRASTRUTTURE E TRASPORTO PUBBLICO LOCALE	IERPI MARCO	31014	950	2011	SRT 69 - VARIANTE IN RIVA DESTRA DELL'ARNO (SCHEDA FI-5) A FAVORE DI (EX PROV.FIRENZE) ARTEA CON D.D. DI MODIFICA 1864/2011.	2.936.908,44	Sono in corso i lavori per il lotto 4, 1° stralcio, ed è in corso la progettazione per il lotto 4, 2° stralcio
MOBILITA', INFRASTRUTTURE E TRASPORTO PUBBLICO LOCALE	IERPI MARCO	31095	3466	2015	CONVENZIONE ATTUATIVA ATTO INTEGRATIVO PROT.INTESA DEL 17-11-08 PER AGGIORNAMENTO OPERE RELATIVE POTENZIAM.LINEA FERROVIARIA PT-LUCCA SOTTOSCRITTA TRA RT E RETE FERROVIARIA ITALIANA SPA IN DATA 20-04-2015. SALDO IMPEGNO DI SPESA.	1.785.786,65	Lavori in corso per i quali sarà richiesto nel corso del 2024 di provvedere alla rendicontazione della spesa in coerenza allo stato d'avanzamento dei lavori
MOBILITA', INFRASTRUTTURE E TRASPORTO PUBBLICO LOCALE	IERPI MARCO	31118	7732	2014	DGR n. 1200 del 15/12/2014 - ACCORDO PER REALIZZAZ.SISTEMA TANGENZIALE DI LUCCA - VIABILITA' EST DI LUCCA COMPREDENTE I COLLEGAMENTI TRA PONTE MORJANO E I CASELLI A11 DEL FRIZZONE E DI LUCCA EST - IMPEGNO A FAVORE DI ANAS SPA	2.000.000,00	Nell'aprile del 2021 è stato nominato un Commissario straordinario per il primo stralcio. A marzo 2023 il Commissario ha pubblicato gli avvisi di avvio della procedura di esproprio per la successiva chiusura della CIS e pubblica utilità
PROGRAMMAZIONE E BILANCIO	FERRACANI ALESSIO	73038	10498	2018	riversamento tasse automobilistiche relative all'anno 2017	16.050.977,44	l'importo mantenuto a residuo sarà liquidato entro il 31/03/2024. Decreto Mef del 15-03-2023
SANITA', WELFARE E COESIONE SOCIALE	GELLI FEDERICO	24347	7055	2013	DGR 334/2013 e 431/2013. Impegno risorse previste per l'implementazione del modello assistenziale Casa della salut	1.483.620,08	in attesa di rendicontazione: per i progetti sono in corso procedure di controllo per la loro realizzazione
SANITA', WELFARE E COESIONE SOCIALE	LIPPI LUCIANO	24185	7980	2016	IMPEGNO ASSUNTO AI SENSI DELL ART.20 DEL DLGS 118/2011. FORMAZIONE SPECIFICA IN MEDICINA GENERALE - TRASFERIMENTI ALLE AZIENDE SANITARIE	1.893.382,73	In attesa dell'invio della rendicontazione delle spese sostenute dalle Aziende sanitarie organizzatrici dei corsi
SANITA', WELFARE E COESIONE SOCIALE	MAIELLI MICHELA	26176	10039	2015	impegno assunto ai sensi dell'art. 20 del dlgs 118/2011. spese per progetti attuativi del piano sanitario nazionale relativi all'assistenza ospedaliera.	1.192.143,44	Per una parte sono attese le rendicontazioni degli interventi effettuati. La restante verrà utilizzata nel corso del 2024 per nuovi progetti.
SANITA', WELFARE E COESIONE SOCIALE	NANNICINI ELISA	24010	2665	2008	D. C.R. 126/00. PIANO STRAORDINARIO DI INTERVENTI PER LA RIQUALIFICAZIONE DELL'ASSISTENZA SANITARIA NEI GRANDI CENTRI URBANI DI CUI ALL'ART. 71 L.448/98. REINTEGRO ED INTEGRAZIONE FINANZIAMENTO.	3.559.432,84	E' in corso una rimodulazione presentata dall'Azienda Usf Toscana Centro. A breve predisposizione del decreto di rimodulazione per affinare l'intero residuo a favore dell'intervento ex B6 "Nuova sede distrettuale di Sesto Fiorentino. Successivamente invio dello stesso al Ministero della Salute in attesa del loro benestare per procedere alle relative erogazioni.

Direzione Generale	Dirigente Assegnato	Macro Capitolo	Num. Impegno	Anno Impegno	Descrizione	Totale	MOTIVAZIONE MANTENIMENTO
SANITA', WELFARE E COESIONE SOCIALE	NANNICINI ELISA	24060	6801	2010	D.G.R. 781/08. PROSECUZIONE DEL PROGRAMMA PLURIENNALE DI INVESTIMENTI IN SANITA' DELLA REGIONE TOSCANA. INTERVENTI AMMESSI A FINANZIAMENTO CON DECRETO DEL MINISTERO DELLA SALUTE DEL 20 OTTOBRE 2010.	1.644.337,00	AOU Senese PO Le Scotte - Adeguamento antincendio FASE B. l'Azienda ha cambiato la programmazione aziendale riprogrammando tali risorse in un nuovo intervento. Procederà quindi alla richiesta di revoca e di rifinalizzazione previo nulla osta da parte del Ministero competente.
SANITA', WELFARE E COESIONE SOCIALE	NANNICINI ELISA	24060	6802	2010	D.G.R. 781/08. PROSECUZIONE DEL PROGRAMMA PLURIENNALE DI INVESTIMENTI IN SANITA' DELLA REGIONE TOSCANA. INTERVENTI AMMESSI A FINANZIAMENTO CON DECRETO MINISTERO DELLA SALUTE 27 OTTOBRE 2010.	1.782.319,34	Trattasi di 5 interventi in fase di realizzazione.
SANITA', WELFARE E COESIONE SOCIALE	NANNICINI ELISA	24060	7081	2010	D.G.R. 781/08. PROSECUZIONE DEL PROGRAMMA PLURIENNALE DI INVESTIMENTI IN SANITA' DELLA REGIONE TOSCANA. SPESA INTERVENTI AMMESSI A FINANZIAMENTO CON DECRETO MINISTERO DELLA SALUTE DEL 2 NOVEMBRE 2010.	1.898.644,32	In attesa delle richieste di erogazione
SANITA', WELFARE E COESIONE SOCIALE	NANNICINI ELISA	24060	7082	2010	D.G.R. 781/08. PROSECUZIONE DEL PROGRAMMA PLURIENNALE DI INVESTIMENTI IN SANITA' DELLA REGIONE TOSCANA. SPESA INTERVENTI AMMESSI A FINANZIAMENTO CON DECRETO MINISTERO DELLA SALUTE DEL 2 NOVEMBRE 2010.	1.319.800,72	In attesa delle richieste di erogazione
SANITA', WELFARE E COESIONE SOCIALE	NANNICINI ELISA	24060	7118	2010	D.G.R. 781/08 - PROSECUZIONE DEL PROGRAMMA PLURIENNALE DI INVESTIMENTI IN SANITA' DELLA REGIONE TOSCANA. SPESA PER INTERVENTI AMMESSI A FINANZIAMENTO CON DECRETO MINISTERO DELLA SALUTE DEL 3 NOVEMBRE 2010.	1.265.210,96	A seguito dell'incontro avuto in data 27/11/2023 con l'Azienda usl Toscana Centro e a seguito di verbale redatto l'Azienda si è impegnata a concludere ed erogare i 4 interventi e precisamente: (La Riqualificazione Villa Margherita per poliambulatorio odontostomatologico Adeguamento e separazione percorsi area piano terra e seminterato area servizi, interventi collegati alla realizzazione del DEA S.M. Annunziata - PO S. Maria Annunziata - Acquisto angiografo digitale - PO S. Maria Annunziata - Acquisto RMN 0,2T) entro il 31.12.2024
SANITA', WELFARE E COESIONE SOCIALE	NANNICINI ELISA	24118	1386	2012	d.g.r. 1159/2011. attuazione degli accordi di programma relativi alla realizzazione dei nuovi presidi ospedalieri delle apuane, lucca, pistoia e prato, ed al trasferimento delle attività della a.o. pisana da santa chiara a cisanello.	2.761.000,00	Il residuo va mantenuto perché fa parte dell'Accordo di programma per il trasferimento delle attività della AOU Pisana e del polo universitario da Santa Chiara a Cisanello, l'attuale copertura per opere connesse non è sufficiente alla realizzazione dell'opera siamo in attesa di definire ulteriori nuove coperture a supporto per poi procedere con la relativa erogazione

Direzione Generale	Dirigente Assegnato	Macro Capitolo	Num. Impegno	Anno Impegno	Descrizione	Totale	MOTIVAZIONE MANTENIMENTO
SANITA', WELFARE E COESIONE SOCIALE	NANNICINI ELISA	24118	1400	2012	d.g.r. 1159/2011. attuazione degli accordi di programma relativi alla realizzazione dei nuovi presidi ospedalieri delle apuane, lucca, pistoia e prato, ed al trasferimento delle attività della a.o. pisana da s.chiara a cisanello.	3.549.000,00	Opere di riassetto idraulico di Pisa - Nord Est nei comuni di Pisa e San Giuliano Terme per le quali è prevista l'indizione di gara nei prossimi mesi (in attesa di copertura della quota parte di competenza della AOUI Pisana)
SANITA', WELFARE E COESIONE SOCIALE	NANNICINI ELISA	24118	6785	2010	D.G.R. 892/2010: ATTUAZIONE DEGLI ACCORDI DI PROGRAMMA PER LA REALIZZAZIONE DI 4 NUOVI OSPEDALI ED IL TRASFERIMENTO DELLE ATTIVITA' DELL'AOUI PISANA A CISANELLO. ASSEGNAZIONE RISORSE ANNO 2010 PER LE OPERE INFRASTRUTTURALI CONNESSE.	2.371.000,00	Il residuo va mantenuto perché fa parte dell'Accordo di programma per il trasferimento delle attività della AOUI Pisana e del polo universitario da Santa Chiara a Cisanello. L'attuale copertura per opere connesse non è sufficiente alla realizzazione dell'opere. In attesa di definizione delle ulteriori nuove coperture a supporto per poi procedere con la relativa erogazione
SANITA', WELFARE E COESIONE SOCIALE	NANNICINI ELISA	24133	1251	2013	D.G.R. 1093/2011. "PIANO INVESTIMENTI 2011-2013. ASSEGNAZIONE RISORSE E REVOCA AUTORIZZAZIONE ALLA CONTRAZIONE DI MUTUI. AZIENDA USL 1 DI MASSA E CARRARA.	4.145.447,59	Tale residuo riguarda la AUSL Toscana Nord Ovest. A seguito dell'incontro avuto con l'Azienda in data 27/11/2023 la stessa si è impegnata a chiudere e rendicontare gli interventi nel corrente anno (marzo-giugno e dicembre 2024)
SANITA', WELFARE E COESIONE SOCIALE	NANNICINI ELISA	24133	1492	2013	D.G.R. 1051/2011. "PIANO INVESTIMENTI 2011-2013. ASSEGNAZIONE RISORSE E RIMODULAZIONE AUTORIZZAZIONE ALLA CONTRAZIONE DI MUTUI. AZIENDA USL 10 DI FIRENZE".	1.047.723,19	A seguito dell'incontro avuto in data 27/11/2023 con l'Azienda usl Toscana Centro e a seguito di verbale redatto l'Azienda si è impegnata a concludere ed erogare l'intervento relativo al Piano aggiornamento tecnologico entro il 30/04/2024
SANITA', WELFARE E COESIONE SOCIALE	NANNICINI ELISA	24133	3059	2015	D.G.R. 312/2015 - USL 3 di Pistoia Impegno di spesa per la Riqualificazione dell'Area del Ceppo di Pistoia per la costruzione del Nuovo Ospedale e parziale recupero del Fondo di Anticipazione.	7.949.745,31	Siamo in attesa della definizione del costo conclusivo dell'intervento "Nuovo Ospedale di Pistoia" per definire il quadro economico finale e analizzare eventuali fabbisogni effettivi. L'Azienda si è impegnata a chiudere l'intervento entro il 30/04/2024
SANITA', WELFARE E COESIONE SOCIALE	NANNICINI ELISA	24133	5119	2014	DGR 466/2014: Accordo di Programma per la Realizzazione del Nuovo Presidio Ospedaliero delle Apuane (NOA) - Impegno di spesa.	1.800.000,00	Con DGR 599/2022 si è rimodulato l'intervento a favore della Riqualificazione e messa a norma disretto di Via Bassa Tambura Massa, quale cofinanziamento del PNRR. Tale intervento verrà concluso e rendicontato entro il 31/12/2026

Direzione Generale	Dirigente Assegnato	Macro Capitolo	Num. Impegno	Anno Impegno	Descrizione	Totale	MOTIVAZIONE MANTENIMENTO
SANITA', WELFARE E COESIONE SOCIALE	NANNICINI ELISA	24133	5119	2015	DGR 466/2014: Accordo di Programma per la Realizzazione del Nuovo Presidio Ospedaliero delle Apuane (NOA) - Impegno di spesa.	3.000.000,00	Questo finanziamento era sorto per per il finanziamento degli interventi di ristrutturazione dell'immobile ex "scuola L. Da Vinci" da destinare a distretto sanitario. Tale quota sarà utilizzata come cofinanziamento necessario per la realizzazione dell'intervento per il quale l'Azienda ha avanzato richiesta di accesso ai fondi art. 20 rip. 2019 1 tranche. l'Azienda provvederà a perfezionare gli atti con rifinalizzazione e modifica di quadro economico .
SANITA', WELFARE E COESIONE SOCIALE	NANNICINI ELISA	24133	5614	2014	DGR 149/2014: Accordo di Programma per la Realizzazione del Nuovo Presidio Ospedaliero di Csanello AOU PISANA Impegno di spesa.	18.944.484,12	In attesa delle richieste di erogazione.
SANITA', WELFARE E COESIONE SOCIALE	NANNICINI ELISA	24133	7730	2013	D.G.R. 1052/2011. "PIANO INVESTIMENTI 2011-2013. ASSEGNAZIONE RISORSE AD AZIENDA OSPEDALIERO-UNIVERSITARIA PISANA".	11.118.976,77	In attesa delle richieste di erogazione.
SANITA', WELFARE E COESIONE SOCIALE	NANNICINI ELISA	24133	8078	2014	impegno assunto ai sensi ai sensi dell'art. 20 del dlgs 118/2011. L.R. 77/2013 - Piano degli Investimenti Sanitari 2014-2015 - Assegnazione risorse agli Enti del Servizio Sanitario Regionale	3.965.181,27	Tale residuo riguarda la AUSL Toscana nord Ovest e la AUSL Toscana Sud Est entrambe le aziende si sono impegnate a rendicontare entro il 31/12/2024 e in parte entro i primi dell'anno del 2025
SANITA', WELFARE E COESIONE SOCIALE	NANNICINI ELISA	24133	8079	2014	impegno assunto ai sensi ai sensi dell'art. 20 del dlgs 118/2011. L.R. 77/2013 - Piano degli Investimenti Sanitari 2014-2015 - Assegnazione risorse agli Enti del Servizio Sanitario Regionale.	2.050.991,48	In attesa delle richieste di erogazioni in corso nota di liquidazione ID 232997 per 329.592,64 a favore aou Senese
SANITA', WELFARE E COESIONE SOCIALE	NANNICINI ELISA	24133	8098	2013	D.G.R. 1023/2011. "PIANO INVESTIMENTI 2011-2013. ASSEGNAZIONE RISORSE E RIMODULAZIONE AUTORIZZAZIONE ALLA CONTRAZIONE DI MUTUI. AZIENDA USL 2 DI LUCCA".	1.591.076,80	l'Azienda sta predisponendo la formalizzazione della chiusura dell'intervento.
SANITA', WELFARE E COESIONE SOCIALE	NANNICINI ELISA	24133	9746	2015	D.G.R. 590/2015 - L.R. 77/2013 - Piano degli Investimenti Sanitari 2014-2016 Annualità 2015 -Impegno di spesa per la Azienda USL 1 di Massa Carrara.	10.000.000,00	l'intervento riguarda il P.O Carrara - Miglioramento sismico, adeguamento statico, accreditamento e riorganizzazione "Manoblocco Carrara e Padiglioni Monterosso"; nel 2024 sarà richiesta la parte spesa di circa € 2.500.000,00.
SANITA', WELFARE E COESIONE SOCIALE	NANNICINI ELISA	24133	9793	2015	DGR 1169/2015 - L.R. 77/2013 e 86/2014 Piano degli Investimenti Sanitari 2014-2016 - Impegno di spesa agli Enti del Servizio Sanitario Regionale - Annualità 2015.	11.591.504,82	Monterosso", nel 2024 sarà richiesta la parte spesa di circa € 2.500.000,00. Il residuo cofinanzia un nuovo intervento ART. 20 Riparto 2019 2° Tranche.

Direzione Generale	Dirigente Assegnato	Macro Capitolo	Num. Impegno	Anno Impegno	Descrizione	Totale	MOTIVAZIONE MANTENIMENTO
SANITA', WELFARE E COESIONE SOCIALE	NANNICINI ELISA	24133	9794	2015	DGR 1169/2015 - L.R. 77/2013 e 86/2014 Piano degli Investimenti Sanitari 2014-2016 - Impegno di spesa agli Enti del Servizio Sanitario Regionale - Annualità 2015.	3.240.042,75	In attesa delle richieste di erogazione.
SANITA', WELFARE E COESIONE SOCIALE	NANNICINI ELISA	24155	4816	2018	impegno di spesa per Usl Toscana Nord Ovest Art. 20 Rip. 2008 integraz. per intervento "Rinnovo Tecnologie Sanitarie"	2.371.828,71	L'intervento è in corso. Entro settembre 2024 l'Azienda renderà una parte del residuo; da mantenere la restante parte.
SANITA', WELFARE E COESIONE SOCIALE	NANNICINI ELISA	24155	5368	2014	DGR 62/2013, DGR 911/2013 e DGR 689/2014. Impegni di spesa ed accertamenti relativi agli interventi ammessi a Finanziamento con decreto Ministero della Salute del 15/09/2014 Art. 20 L. 67/88 riparto 2008	20.770.845,14	In attesa delle richieste di erogazione.
SANITA', WELFARE E COESIONE SOCIALE	NANNICINI ELISA	24155	5369	2014	DGR 62/2013, DGR 911/2013 e DGR 689/2014. Impegni di spesa ed accertamenti relativi agli interventi ammessi a Finanziamento con decreto Ministero della Salute del 15/09/2014 Art. 20 L. 67/88 riparto 2008	22.337.086,16	In attesa delle richieste di erogazione.
SANITA', WELFARE E COESIONE SOCIALE	NANNICINI ELISA	24360	8071	2014	IMPEGNO ASSUNTO AI SENSI DELL'ART. 20 DEL D.LGS 118/11 - SPESE DI INVESTIMENTO IN SANITA' PER LA PROSECUZIONE DEL PROGRAMMA PLURIENNALE EX ART. 20 L. 67/1988 PER L'ADEGUAMENTO A NORMA DEGLI IMPIANTI ANTINCENDIO DELLE STRUTTURE SANITARIE	4.362.591,32	In attesa delle richieste di erogazione.
SANITA', WELFARE E COESIONE SOCIALE	NANNICINI ELISA	24395	9827	2015	Programma per il superamento degli Ospedali Psichiatrici Giudiziari ai sensi della L.81/2014 - Impegno di Spesa.	7.950.861,56	Con DGR 488/2022 è stato rimodulato l'intervento relativo alla AUSL Toscana Nord Ovest denominato "Residenza sanitaria intermedia Tiziano - Comune di Aulla (MS) - e riprogrammato a favore della AUSL Toscana sud Est denominato Struttura Residenziale Psichiatrica (SRP-1). Ad Arezzo gli altri interventi sono in corso, Sollecitata l'Azienda alla rendicontazione
SANITA', WELFARE E COESIONE SOCIALE	NERI MORALDO	24047	7869	2016	IMPEGNO ASSUNTO AI SENSI DELL'ART.20 DEL DLGS 118/2011. DGR n.752/2013 - Piano strategico di sviluppo del sistema informativo e delle tecnologie dell'informazione e della comunicazione del Servizio sanitario regionale: aggiornamento triennio 2016-2018 e p	1.269.392,33	UTILE GSA in attesa di assegnazione per il ripiano della perdita d'esercizio 2023 del SSR.
SANITA', WELFARE E COESIONE SOCIALE	NERI MORALDO	24356	7936	2016	impegno assunto ai sensi dell'art. 20 del dlgs 118/2011. obiettivi di carattere prioritario del psn, assistenza sanitaria agli stranieri irregolari, esclusività del rapporto del personale dirigente del ssn e altre risorse di fondo sanitario vincolato - o	1.561.831,97	UTILE GSA in attesa di assegnazione per il ripiano della perdita d'esercizio 2023 del SSR.

Direzione Generale	Dirigente Assegnato	Macro Capitolo	Num. Impegno	Anno Impegno	Descrizione	Totale	MOTIVAZIONE MANTENIMENTO
SANITA', WELFARE E COESIONE SOCIALE	NERI MORALDO	25001	8002	2016	impegno assunto ai sensi dell'art. 20 del dlgs 118/2011. spese correnti livello di assistenza territoriale.	4.812.209,63	UTILE GSA in attesa di assegnazione per il ripiano della perdita d'esercizio 2023 del SSR.
SANITA', WELFARE E COESIONE SOCIALE	NERI MORALDO	26015	11916	2017	IMPEGNO ASSUNTO AI SENSI DELL'ART.20 DEL DLGS 118/2011. MOBILITA' SANITARIA EXTRAREGIONALE - SALDO ATTIVO.	3.612.085,32	UTILE GSA in attesa di assegnazione per il ripiano della perdita d'esercizio 2023 del SSR.
SANITA', WELFARE E COESIONE SOCIALE	ZANOBINI ALBERTO	22013	756	2009	DPGR 145/08 "ACCORDO DI PROGRAMMA IN INVESTIMENTI NEL SETTORE SOCIALE PISR 2008/2010 - ATTUAZIONE 2007/2008 E DPGR 197/08 "MODIFICA E INTEGRAZIONE ALL'ACCORDO DI PROGRAMMA INVESTIMENTI NEL SETTORE SOCIALE OISR 2007/2010 - ATTUAZIONE 2007/2008" ASSEGNAZION	1.230.000,00	In attesa di rendicontazione; per tutti e 3 i progetti (Comune di Impruneta, Prato e Figline e Incisa V.no) sono in corso procedure che porteranno alla realizzazione delle opere
SISTEMI INFORMATIVI, INFRASTRUTTURE TECNOLOGICHE E INNOVAZIONE	PAPIANI SERGIO	51737	6430	2014	ANTICIPO PROGRAMMAZIONE FESR 2014/2020. Approvazione della Convenzione operativa per la realizzazione della banda ultralarga nel territorio della Regione Toscana tra Regione Toscana e Ministero dello Sviluppo Economico.	1.200.000,00	BUL FESR 1a convenzione intervento diretto. I lavori si sono conclusi, nei primi mesi del 2024 il MIMIT presenterà la rendicontazione
SISTEMI INFORMATIVI, INFRASTRUTTURE TECNOLOGICHE E INNOVAZIONE	PAPIANI SERGIO	51801	10352	2017	POR CREO FESR 2014-20 Azione 2.1.1. - seconda tranche Anticipo Convenzione Banda Ultra-larga del 27/05/16	1.078.724,00	BUL FESR 2a convenzione intervento a concessione. I lavori si sono conclusi, nei primi mesi del 2024 il MIMIT presenterà la rendicontazione
TUTELA DELL'AMBIENTE ED ENERGIA	RAFANELLI ANDREA	42061	7317	2012	l.r. 25 1998 art. 28 bis - Impegno di spesa a favore di comuni di cui all'allegato A - beneficiari di contributi con fondo regionale in anticipazione	1.101.954,35	In attesa di rendicontazione
TUTELA DELL'AMBIENTE ED ENERGIA	RAFANELLI ANDREA	42114	7080	2012	PRAA 2007 2010 "RIDURRE LA PERCENTUALE DI POPOLAZIONE ESPOSTA ALL'INQUINAMENTO ACUSTICO" - L.R. 89/98 PROGRAMMA REGIONALE DI INTERVENTO FINANZIARIO - IMPEGNO DI SPESA A FAVORE DI COMUNI	1.231.462,82	In attesa di rendicontazione comuni.
URBANISTICA E SOSTENIBILITA'	CARLETTI MARCO	34072	6711	2012	IMPEGNO DI SPESA A FAVORE DI VARI COMUNI DI CUI IN ALLEGATO AL DECRETO - PROGRAMMA DI FINANZIAMENTO ATTUAZIONE DEI PROGETTI RELATIVI AL PARCO AGRICOLO DELLA PIANA	1.671.230,60	Progetti in corso di realizzazione
URBANISTICA E SOSTENIBILITA'	CASELLI RENATA LAURA	42234	7112	2014	DGR 1164-2014 - ATO TOSCANA CENTRO, COSTA, SUD - DESTINAZIONE RISORSE 2014 PER LA VALORIZZAZIONE DEL SISTEMA DI GESTIONE DEI RIFIUTI -	3.446.009,44	Interventi da rendicontare.

Direzione Generale	Dirigente Assegnato	Macro Capitolo	Num. Impegno	Anno Impegno	Descrizione	Totale	MOTIVAZIONE MANTENIMENTO
URBANISTICA E SOSTENIBILITA'	CASELLI RENATA LAURA	42234	8013	2011	IMPEGNO DI SPESA A FAVORE DELLE COMUNITA' DI AMBITO TOSCANA CENTRO, TOSCANA COSTA E TOSCANA SUD PER INTERVENTI PREVISTI ALL'ART. 3 COMMA 1, DELLA L.R. 25/98 IN MATERIA DI GESTIONE DEI RIFIUTI	1.536.520,66	Interventi da rendicontare.
URBANISTICA E SOSTENIBILITA'	CASELLI RENATA LAURA	42251	6863	2011	D.M. 16 OTTOBRE 2006 - APPROVAZIONE PROGRAMMA REGIONALE DI INTERVENTI PER IL MIGLIORAMENTO DELLA QUALITA' DELL'ARIA DI CUI ALLA DGR N.1024/2010 E S.M. - IMPEGNO DI SPESA A FAVORE DELL'AUTORITA' PORTUALE DI LIVORNO	1.069.262,00	Intervento concluso e rendicontato: rendicontazione inviata al Ministero dell'Ambiente. In attesa nulla osta del MATTM per liquidazione a saldo.
URBANISTICA E SOSTENIBILITA'	CASELLI RENATA LAURA	42409	4438	2015	DM 16/10/2006 RELATIVO AL PROGRAMMA REG.LE DI INTERVENTI PER IL MIGLIORAMENTO DELLA QUALITA' DELL'ARIA: IMP RISORSE QUOTA COFINANZIAMENTO MATTM. AUTORITA' PORTUALE DI LIVORNO.	1.478.706,10	Intervento concluso e rendicontato: rendicontazione inviata al Ministero dell'Ambiente. In attesa nulla osta del MATTM per liquidazione a saldo.
Totale complessivo						257.919.167,43	

Elenco dei diritti reali di godimento
(Ex. Art 11 comma 6 lett g) D.Lgs. 118/2011)

DIRITTI REALI DELLA REGIONE SU BENI APPARTENENTI AD ALTRI SOGGETTI (Art. 3 - Comma 2)

PR.	COMUNE	TIPO DI SERVITU'	OGGETTO DELL'INTERVENTO
Ar	Castiglion Fiorentino	Servitù di acquedotto	Rete irrigua Montedoglio
Ar	Arezzo	Servitù di acquedotto	Rete irrigua Montedoglio
Ar	Cortona	Servitù di passo	Realizzazione variante alla SRT 71 Umbro Casentinese
Ar	Montevarchi	Servitù di collocamento tubazione connessa al sifone Battagli	Costruzione variante in riva destra Arno alla SR 69
Ar	Montevarchi	Servitù di passo	Costruzione variante in riva destra Arno alla SR 69
Ar	Terranuova Bracciolini	Servitù di cavidotto	Costruzione variante in riva destra Arno alla SR 69
Ar	Subbiano	Servitù di cavidotto elettrico e servitù di passaggio	Eliminazione passaggio a livello S. Mama - Variante stradale alla SRT 71
Ar	San Giovanni Valdarno	Servitù di cavidotto	Costruzione variante in riva destra Arno alla SR 69
Ar	Anghiari	Servitù di acquedotto	
Ar	Bucine	Servitù per realizzazione cassa laminazione Loc. Ambra	
Ar	Castelfranco Piandiscò	Servitù di passo	Mitigazione rischio idraulico Bacino Borro di Rantigioni
Ar	Civitella Val di Chiana	Servitù di acquedotto sistema Montedoglio	
Ar	Montesansavino	Servitù di acquedotto sistema Montedoglio	
Ar	Poppi	Servitù di scolo variante esterna abitato Bibbiena	
Ar	Pratovecchio Stia	Servitù di acquedotto	
Fi	Barberino di Mugello	Servitù	Affissione e permanenza lampioni stradali
Fi	Borgo San Lorenzo	Servitù per realizzazione tubazione interrata	Progetto "Rilanci da Galleria"
Fi	Borgo San Lorenzo	Servitù di passo per automezzi	
Fi	Impruneta	Servitù di esondazione	Sistema di laminazione delle piene
Fi	Firenze	Servitù di elettrodotta	Impianto per cabina elettrica di trasformazione
Fi	Impruneta/Bagno A Ripoli	servitù per realizzazione microdreni e manutenzione viadotte	Variante SR 222 "Chiantigiana"
Fi	Montaione	Servitù di acquedotto	
Fi	Signa	Servitù di allagamento	Cassa di espansione dei Renai
Fi-Pi-Li	Vari	Servitù coattiva su beni immobili	S.G.C.FI-PI-LI. Fornitura e posa in opera sistema di rilevamento del traffico
Gr	Santa Fiora	Servitù per impianto di sondaggio geognostico	Realizzazione impianto piezometrico
Gr	Follonica	Servitù di passaggio	Intervento regimazione torrente Petraia
Gr	Grosseto	Servitù di acquedotto	
Lu	Castelnuovo Garfagnana	Peso imposto al fondo servente	Variante SR 445 "della Garfagnana"

Lu	Porcari	Asservimento	Attuazione piano di bacino Fiume Arno – Cassa di espansione sul Rio Rallo
Lu	Coreglia Antelminelli	Servitù di acquedotto	
Lu	Viareggio	Servitù di passo	Manutenzione canale di bonifica "Allacciate"
Ms	Fivizzano	Servitù	Posizionamento di un pozzetto di raccolta acque piovane e del relativo collegamento sotterraneo con la tubazione esistente
Ms	Massa	Servitù di passo ed elettrodotto	Sistemazione idraulica fossi Calatella e Bozzone
Ms	Montignoso	Servitù di passo	Accesso arginatura circondariale ex Lago di Porta
Pi	Pisa	Servitù per acquedotto sussidiario di Pisa	
Pi	San Giuliano Terme	Servitù per acquedotto sussidiario di Pisa	
Pi	Vecchiano	Servitù per acquedotto sussidiario di Pisa	
Pi	Lajatico	Servitù di passaggio	Adeguamento e rettifiche srt 439 Sarzanese Valdera
Po	Carmignano	Servitù di passo	
Po	Montemurlo	Servitù di passo	
Pt	Montale	Servitù di metanodotto	Cassa di laminazione fosso Badia
Pt	Quarrata	Asservimento	Cassa di espansione di case Carlesi per periodico allagamento
Pt	Quarrata	Servitù di transito pedonale e carrabile	Riassetto idraulico fosso Ombroncello – Cassa di espansione
Pt	Pistoia	Servitù per posa di tubazione interrata	Miglioramento idraulico Gora delle Piastrelle
Si	Montepulciano	Servitù perpetua di acquedotto	Sistemazione idraulica affluenti di sx canale Maestro della Chiana

Elenco dei propri Enti e Organismi Strumentali
(Ex art. 11 comma 6 lett. h) D.Lgs 118/2011)

h) elenco dei propri enti ed organismi strumentali, precisando che i relativi bilanci consuntivi sono consultabili nel proprio sito internet fermo restando quanto previsto per gli enti locali dall'articolo 172, comma 1, lettera a) del decreto legislativo 18 agosto 2000, n. 267

Di seguito si indicano le due tipologie di enti strumentali della Regione Toscana.

Enti strumentali controllati:

1. Consorzio LaMMA
2. ARDSU - Toscana
3. ARPAT
4. Toscana Promozione Turistica
5. ARTEA
6. EAUT – Ente Acque Umbre-Toscane
7. Ente Terre regionali Toscane
8. IRPET
9. ARS
10. ARTI (Agenzia Regionale Toscana per l'Impiego)
11. Autorità Portuale Regionale
12. Ente Parco Regionale Maremma
13. Ente Parco Regionale delle Alpi Apuane
14. Ente Parco Regionale Migliarino, S. Rossore, Massaciuccoli
15. Fondazione Orchestra Regionale Toscana
16. Fondazione Sistema Toscana
17. Fondazione Toscana Spettacolo
18. Fondazione per la Formazione Politica ed Istituzionale “Alessia Ballini”
19. FAF Toscana – Fondazione Alinari per la Fotografia
20. Istituto degli Innocenti A.S.P.
21. Consorzio Z.I.A.

Enti strumentali partecipati:

1. Fondazione Scuola interregionale di polizia locale
2. Fondazione Scuola di Musica di Fiesole Onlus
3. Fondazione del Maggio Musicale Fiorentino
4. Fondazione Teatro Metastasio di Prato
5. Fondazione Toscana Life Sciences
6. Fondazione Museo Archivio Richard Ginori della Manifattura di Doccia
7. Fondazione Museo “Igor Mitorai”
8. Ente Autonomo Mostra Vini (in liquidazione).
9. Consorzio METIS

Il Consiglio Regionale, dotato di autonomia gestionale e contabile ma privo di personalità giuridica, rappresenta un organismo strumentale.

I bilanci dei suddetti enti strumentali sono consultabili sui rispettivi siti internet.

**Elenco delle partecipazioni dirette possedute con
l'indicazione della relativa quota percentuale**

(Ex art. 11 comma 6 lett. i) del D.Lgs. 118/2011)

I) elenco delle partecipazioni possedute con l'indicazione della relativa quota percentuale

DENOMINAZIONE SOCIALE	quota di partecipazione posseduta dalla Regione (al 31/12/2023)
A.R.R.R. - Agenzia Regione Recupero Risorse S.p.A. (in house)	100,00%
Sviluppo Toscana S.p.A. (in house)	100,00%
Terme di Casciana S.p.A. (in liquidazione)	75,66%
Terme di Chianciano Immobiliare S.p.A. (in liquidazione)	73,81%
Terme di Montecatini S.p.A.	67,12%
Alatoscana S.p.A.	51,05%
FIDI TOSCANA S.p.A.	49,41%
Arezzo Fiere e Congressi S.r.l.	36,81%
Internazionale Marmi e Macchine Carrara S.p.A.	36,40%
Firenze Fiera S.p.A.	31,95%
Interporto Toscano "A.Vespucci" S.p.a	18,17%
Consorzio per lo Sviluppo delle Aree Geotermiche Società Consortile a Responsabilità Limitata – Co.Svi.G. Srl	14,47%
Interporto Toscana Centrale S.p.A.	12,51%
Italcertifer	11,00%
S.E.A.M. Società Esercizio Aeroporto della Maremma S.p.A.	7,08%
Toscana Aeroporti S.p.A	5,03%
CET Società Consortile Energia Toscana s.c.a.r.l.	0,50%
Banca Popolare Etica s.c.a.r.l.*	0,03%

(*)= Questa società è a capitale sociale variabile e non essendo stato ancora approvato il bilancio 2023 non è ancora possibile conoscere il capitale sociale al 31/12/2023. Si riporta la quota di partecipazione al 31/12/2022.

**Esiti della verifica dei crediti e debiti
reciproci con i propri Enti Strumentali, le Società
controllate e partecipate**

(Ex art. 11 comma 6 lett j) D.Lgs. 118/2011)

Verifica crediti e debiti della Regione Toscana con i propri Enti strumentali e Società partecipate al 31.12.2023 (articolo 11, comma 6 lettera j) del Dlgs 118/2011 e s.m.e i.)

La riconciliazione dei residui attivi, passivi e perenti della Regione Toscana al 31 dicembre 2023 con le situazioni debitorie/creditorie degli Enti strumentali e Società partecipate nei confronti della medesima alla stessa data è stata effettuata ai sensi dell'articolo 11, comma 6 lettera j) del Dlgs 118/2011 e s.m. e i.

Gli Enti Strumentali e le Società facenti parte del gruppo amministrazione pubblica (GAP) della Regione Toscana ai sensi degli articoli 11-ter e 11-quater del D.lgs. 118/2011 sono stati individuati con la DGR n. 1453 dell'11.12.2023.

L'anno 2023 non rileva variazioni nella composizione del GAP rispetto all'anno 2022.

Di seguito il riepilogo dei soggetti facenti parte del GAP:

Enti Strumentali Controllati (ai sensi dell'art. 11-ter comma 1 D.Lgs. 118/2011):

1. CONSORZIO LAMMA
2. ARDSU – Agenzia Regionale per il Diritto allo Studio Universitario
3. ARPAT – Agenzia Regionale per la Protezione Ambientale della Toscana
4. TPT – Toscana Promozione Turistica
5. ARTEA – Agenzia Regionale Toscana per le Erogazioni in Agricoltura
6. EAUT – Ente Acque Umbre-Toscane
7. ENTE TERRE REGIONALI TOSCANE
 - Società Agricola Suvignano S.r.l. (controllata indiretta)
8. IRPET – Istituto Regionale per la Programmazione Economica della Toscana
9. ARS – Agenzia Regionale di Sanità
10. ARTI – Agenzia Regionale Toscana per l'Impiego
 - F.I.L. S.r.l. (controllata indiretta)
11. AUTORITA' PORTUALE REGIONALE
12. ENTE PARCO REGIONALE DELLA MAREMMA
13. ENTE PARCO REGIONALE DELLE ALPI APUANE
 - Antro del Corchia S.r.l (controllata indiretta)
14. ENTE PARCO REGIONALE DI MIGLIARINO, SAN ROSSORE E MASSACIUCCOLI
15. FONDAZIONE ORCHESTRA REGIONALE DELLA TOSCANA
 - Fondazione Rete Toscana Classica (controllata indiretta)
16. FONDAZIONE SISTEMA TOSCANA
 - Casa della Creatività Soc. Cons. a r.l. (controllata indiretta)
17. FONDAZIONE TOSCANA SPETTACOLO Onlus
18. FONDAZIONE PER LA FORMAZIONE POLITICA ED ISTITUZIONALE "ALESSIA BALLINI"
19. FAF TOSCANA – Fondazione Alinari per la Fotografia
20. ISTITUTO DEGLI INNOCENTI A.S.P.
 - Fondazione Istituto degli Innocenti (controllata indiretta)
21. CONSORZIO Z.I.A. - Consorzio Zona Industriale Apuana

Enti Strumentali Partecipati (ai sensi dell'art. 11-ter comma 2- D.Lgs. 118/2011):

22. FONDAZIONE SCUOLA INTERREGIONALE DI POLIZIA LOCALE
23. FONDAZIONE SCUOLA DI MUSICA DI FIESOLE Onlus
24. FONDAZIONE MAGGIO MUSICALE FIORENTINO

25. FONDAZIONE TEATRO METASTASIO DI PRATO
26. FONDAZIONE TOSCANA LIFE SCIENCES
27. FONDAZIONE MUSEO ARCHIVIO RICHARD GINORI DELLA MANIFATTURA DI DOCCIA
28. FONDAZIONE MUSEO "IGOR MITORAJ"
29. ENTE AUTONOMO MOSTRA VINI (in liquidazione)
30. CONSORZIO METIS

Società Controllate (ai sensi dell'art. 11-quater D.Lgs. 118/2011):

31. A.R.R.R. - Agenzia Regionale Recupero Risorse S.p.A.
32. SVILUPPO TOSCANA S.p.A.
33. ALATOSCANA S.p.A.
34. FIDI TOSCANA S.p.A.
35. TERME DI CASCIANA S.p.A. (in liquidazione)
 - Bagni di Casciana S.r.l. (controllata indiretta)
36. TERME DI CHIANCIANO IMMOBILIARE S.p.A. (in liquidazione)
37. TERME DI MONTECATINI S.p.A.
 - Gestioni Complementari Termali S.r.l. (controllata indiretta)
38. INTERNAZIONALE MARMI e MACCHINE CARRARA S.p.A.
39. INTERPORTO TOSCANO A. VESPUCCI S.p.A.

Società Partecipate (ai sensi dell'art. 11-quinquies D.Lgs. 118/2011):

40. AREZZO FIERE E CONGRESSI S.r.l.
41. FIRENZE FIERA S.p.A.
 - Destination Florence Convention and Visitors Bureau Soc. Coop. a r.l. (partecipata indiretta)
42. Co.Svi.G. – Consorzio per lo Sviluppo delle aree Geotermiche – Soc. Cons. a r.l.

Di seguito si fornisce il quadro dettagliato dei rapporti di credito e debito reciproci rispetto ai singoli Enti/Società al 31.12.2023. Le asseverazioni sottoscritte dai revisori sono conservate agli atti di ufficio e si riferiscono alla maggior parte degli enti e società oggetto della presente informativa.

1 – CONSORZIO LAMMA

Il Consorzio ha comunicato crediti verso Regione Toscana per euro 110.900,00.

Regione Toscana ha residui passivi verso il Consorzio per euro 25.900,00.

La differenza di euro 85.000,00 è relativa a somme impegnate per contributi regionali reimputati sull'anno 2024 in sede di riaccertamento ordinario dei residui in quanto non rendicontati ed istruiti entro i termini di quest'ultimo; viceversa per il Consorzio si tratta di attività svolta nell'anno 2023 e pertanto di un credito verso la Regione.

Non risultano debiti del Consorzio verso Regione Toscana e, viceversa, residui attivi di Regione Toscana verso il Consorzio.

2 – ARDSU – Agenzia Regionale per il Diritto allo Studio Universitario

L'Ente ha comunicato crediti nei confronti di Regione Toscana per euro 4.872.151,85.

Regione Toscana ha residui passivi verso l'Ente per il medesimo importo.

Regione Toscana non presenta residui attivi, mentre l'Ente ha comunicato debiti nei confronti di Regione Toscana per euro 2.219.449,45 relativi a:

- euro 2.118.340,00 tassa sul diritto allo studio universitario periodo settembre/dicembre anno 2023, contabilizzati dalla Regione nell'esercizio 2024 con l'accertamento n. 1742/2024;

- euro 18.455,45 accertati nell'esercizio 2024 (acc. n. 1264/2024);

- euro 82.654,00 accertati nell'esercizio 2024 (acc. n. 1407/2024);

per somme non utilizzate e pertanto da restituire dall'Ente alla Regione.

3 – ARPAT – Agenzia Regionale per la Protezione Ambientale della Toscana

L'Ente ha comunicato crediti verso Regione Toscana per euro 2.717.082,73.

Regione Toscana ha residui passivi per euro 2.697.469,93.

La differenza di euro 19.612,80 è dovuta a:

- euro 10.631,68 per rimborso delle somme relative alle competenze fisse e oneri per comando di personale presso gli uffici della Giunta Regionale. Tale differenza è stata regolarizzata tramite l'incremento dell'impegno 1069/2024 come da DD n. 5243/2024;

- euro 2.011,30 per rimborso del servizio reso dal personale come volontari in protezione civile e liquidato dall'Ente nell'esercizio 2023. L'assunzione di impegno avverrà nell'esercizio 2024 dietro istruttoria pratica e rimborso alla Regione (artt. 39 – 40 D.Lgs. 1/2018).

- euro 6.969,82 per rimborso dovuto all'Ente per errato versamento alla Regione da parte di terzi. La restituzione dell'errato versamento sarà effettuata dalla Regione nell'esercizio 2024.

Non risultano debiti di Arpat verso Regione Toscana e, viceversa, residui attivi di Regione Toscana verso Arpat.

4 – TOSCANA PROMOZIONE TURISTICA

L'Ente ha comunicato di avere crediti verso la Regione per euro 2.523.964,90.

Regione Toscana presenta residui passivi per euro 270.000,00.

La differenza di euro 2.253.964,90 è riferita a risorse per contributi già trasferiti dalla Regione all'organismo intermedio Sviluppo Toscana SpA la cui erogazione a Toscana Promozione Turistica è subordinata all'esito dell'istruttoria da parte dell'organismo intermedio sulla rendicontazione presentata dall'Ente.

Non risultano debiti dell'Ente verso Regione Toscana e, viceversa, residui attivi di Regione Toscana verso l'Ente.

5 – ARTEA – Agenzia Regionale Toscana per le Erogazioni in Agricoltura

Attività di funzionamento

ARTEA ha comunicato crediti nei confronti di Regione Toscana per euro 725.016,36 e nessun debito.

Regione Toscana presenta residui passivi per il medesimo importo e residui attivi per euro 3.641.103,64 relativi alla concessione di anticipazione di liquidità nell'esercizio 2023 ai sensi dell'art. 16 bis L.R. 60/1999 la cui restituzione da parte dell'Ente è avvenuta a fine esercizio 2023 e pertanto non presenta più il debito nel proprio bilancio d'esercizio, mentre la Regione ha ricevuto l'incasso ed ha provveduto a regolarizzarlo con carta contabile nell'esercizio 2024 - reversale n. 355 del 2/2/2024 e n. 461 del 2/2/2024.

Attività di corresponsione di aiuti a carico dei fondi comunitari, statali o regionali di cui all'art. 16, comma 2 della L.R. 60/1999

ARTEA ha comunicato un debito nei confronti della Regione di euro 52.674.343,33; tale debito è determinato da fondi già trasferiti dalla Regione ad ARTEA per essere erogati a terzi beneficiari. Trattandosi di fondi in attesa di essere erogati a terzi, nella contabilità finanziaria della Regione non è assunto alcun accertamento corrispondente a tale debito; tuttavia, a seguito della comunicazione da parte di ARTEA dei fondi giacenti presso di essa in attesa di essere

erogati a terzi beneficiari e della certificazione da parte dei settori regionali competenti per materia (attestante la correttezza del saldo comunicato dall'Ente), è stato registrato il corrispondente credito in contabilità economico-patrimoniale.

La Regione presenta invece residui attivi per euro 1.643.565,12 relativi a contributi a valere su misure di propria competenza del Piano di Sviluppo Rurale. Tali somme saranno erogate da ARTEA nell'ambito delle risorse Feasr che la stessa Gestisce con contabilità separata (di sola cassa in regime di tesoreria unica) in qualità di Organismo Pagatore ai sensi dell'art. 7 del Reg (UE) 1306/2013.

Regione Toscana presenta inoltre residui passivi per euro 64.515.053,42 da erogare ai beneficiari finali per il tramite di ARTEA in qualità di organismo intermedio o pagatore.

ARTEA non contabilizza nel proprio bilancio il corrispondente credito al momento dell'assunzione dell'impegno di spesa sul bilancio regionale ma registra i trasferimenti regionali per fondi da erogare a terzi beneficiari al momento del relativo incasso. Per tale motivo ARTEA non ha comunicato crediti verso la Regione al 31/12/2023 in tale ambito.

Si veda il paragrafo relativo ai "Crediti" nel capitolo 9 "Criteri di valutazione" della nota integrativa in merito alle modalità di contabilizzazione dei fondi in gestione.

6 – EAUT – Ente Acque Umbre-Toscane

Non risultano crediti/debiti dell'Ente e, viceversa, residui passivi/attivi di Regione Toscana.

7 – ENTE TERRE REGIONALI TOSCANE e Società Agricola Suvignano S.r.l. (controllata indiretta)

L'Ente ha comunicato crediti verso Regione Toscana per euro 80.000,00. Regione Toscana presenta residui passivi per lo stesso importo.

Inoltre l'Ente ha comunicato debiti per euro 10.006,82 e Regione Toscana ha residui attivi per il medesimo importo.

Non risultano crediti e debiti della Società Agricola Suvignano S.r.l. verso la Regione e, viceversa, residui passivi e attivi della Regione verso la Società.

8 – IRPET – Istituto Regionale per la Programmazione Economica della Toscana

L'Ente ha comunicato crediti verso Regione Toscana per euro 259.207,00. Regione Toscana ha residui passivi per il medesimo importo.

Non vi sono debiti dell'Ente verso la Regione e viceversa residui attivi della Regione verso l'Ente.

9 – ARS – Agenzia Regionale di Sanità

L'Ente ha comunicato crediti verso Regione Toscana per euro 502.387,51.

Regione Toscana ha residui passivi per il medesimo importo.

Non risultano debiti dell'Ente verso R.T. e, viceversa, residui attivi di R.T. verso ARS.

10 – A.R.T.I. – Agenzia Regionale Toscana per l'Impiego e F.I.L. S.r.l. (controllata indiretta)

Attività di funzionamento

L'Ente ha comunicato crediti verso la Regione per euro 5.620.914,70.

Regione Toscana presenta residui passivi per euro 5.637.705,45. La differenza di euro 16.790,75 è relativa a quanto di seguito specificato:

- euro 1.848,74 debiti verso ARTI per competenze fisse e accessorie dell'esercizio 2023 relative al personale in comando presso la Regione non contabilizzate dall'Ente al 31.12.2023;
- euro 14.942,01 debito verso ARTI per rimborso incentivi funzioni tecniche che l'Ente registrerà al momento dell'incasso.

Non risultano debiti dell'Ente verso la Regione e, viceversa, residui attivi della Regione verso Arti.

Fondi di terzi in amministrazione

Inoltre ARTI, nel ruolo di organismo pagatore, comunica un debito di euro 3.188.982,26 relativo a fondi trasferiti dalla Regione per essere erogati a terzi beneficiari nell'ambito del programma GOL. Tali somme, in quanto destinate ad essere erogate a terzi, non comportano un parallelo accertamento sul bilancio finanziario della Regione. Tuttavia, a seguito della comunicazione da parte di ARTI dei fondi giacenti presso di essa in attesa di essere erogati a terzi beneficiari e della certificazione da parte dei settori regionali competenti per materia (attestante la correttezza del saldo comunicato dall'Ente), è stato registrato il corrispondente credito in contabilità economico-patrimoniale.

Regione Toscana presenta, inoltre, residui passivi per euro 3.597.400,52 da erogare ai beneficiari finali per il tramite di ARTI in qualità di organismo pagatore. ARTI non contabilizza nel proprio bilancio il corrispondente credito al momento dell'assunzione dell'impegno di spesa sul bilancio regionale, ma registra i trasferimenti regionali per fondi da erogare a terzi beneficiari al momento del relativo incasso. Per tale motivo ARTI non ha comunicato crediti verso la Regione al 31/12/2023 in tale ambito.

Si veda il paragrafo relativo ai "Crediti" nel capitolo 9 "Criteri di valutazione" della nota integrativa in merito alle modalità di contabilizzazione dei fondi in gestione.

La Società FIL S.r.l. ha comunicato crediti per euro 26.225,83 relativi al progetto "COMMIT – Competenze Migranti In Toscana" di cui è partner.

Regione Toscana non presenta residui passivi al 31.12.2023. A seguito liquidazione da parte del Ministero dell'Interno del saldo tra l'importo rendicontato e le risorse già erogate, la Regione (in qualità di capofila) ha provveduto ad impegnare e liquidare l'intero importo a favore del partner FIL srl nell'esercizio 2024 con Decreto dirigenziale n. 7448/2024 – impegni n. 2329/2024 e 2331/2024.

Non risultano debiti della Società nei confronti della Regione e, viceversa, residui attivi della Regione nei confronti della Società.

11 – AUTORITA' PORTUALE REGIONALE

L'Ente ha comunicato crediti verso Regione Toscana per euro 282.648,92.

Regione Toscana ha residui passivi verso l'Ente per lo stesso importo.

L'Ente inoltre ha comunicato debiti verso Regione Toscana per euro 10.999,11.

Regione Toscana ha residui attivi per euro 5.619,09. La differenza di euro 5.380,02, relativa al rimborso dei contributi di competenza dell'anno 2023 per personale comandato presso l'Ente, è stata contabilizzata nell'esercizio 2024 con l'accertamento n. 338/2024.

12 – ENTE PARCO REGIONALE DELLA MAREMMA

L'Ente ha comunicato di avere crediti verso Regione Toscana per euro 21.000,00.

Regione Toscana ha residui passivi verso l'Ente per il medesimo importo.

L'Ente, inoltre, ha comunicato un debito verso la Regione di euro 293,20 per minore rendicontazione nell'anno 2023 di contributo già incassato (riversato con mandato n. 233 del 6/3/2024), mentre Regione Toscana non presenta residui attivi al 31.12.2023 avendo provveduto a contabilizzare l'importo a credito nell'esercizio 2024 con l'accertamento n. 744/2024.

13 – ENTE PARCO REGIONALE DELLE ALPI APUANE e Antro del Corchia S.r.l. (controllata indiretta)

L'Ente ha comunicato crediti verso Regione Toscana per euro 2.000,00.

Regione Toscana ha residui passivi verso l'Ente per il medesimo importo.

Non risultano debiti dell'Ente verso Regione Toscana e, viceversa, residui attivi di Regione Toscana verso il Parco regionale delle Alpi Apuane.

Non risultano crediti e debiti reciproci tra Regione Toscana e Antro del Corchia S.r.l..

14 – ENTE PARCO REGIONALE di MIGLIARINO, SAN ROSSORE e MASSACIUCCOLI

L'Ente ha comunicato crediti verso Regione Toscana per euro 22.715,60.

Regione Toscana ha residui passivi verso l'Ente per il medesimo importo.

Non risultano debiti dell'Ente verso Regione Toscana e, viceversa, residui attivi di Regione Toscana verso il Parco.

15 – FONDAZIONE ORCHESTRA REGIONALE DELLA TOSCANA e Fondazione Rete Toscana Classica (controllata indiretta)

Non risultano crediti/debiti della Fondazione ORT e, viceversa, residui passivi/attivi della Regione.

La Fondazione Rete Toscana Classica ha comunicato crediti verso Regione Toscana per euro 50.000,00 e Regione Toscana presenta residui passivi per il medesimo importo.

Non risultano debiti della Fondazione nei confronti di Regione Toscana e, viceversa, residui attivi della Regione nei confronti della Fondazione.

16 – FONDAZIONE SISTEMA TOSCANA e Casa della Creatività Soc. Cons. a r.l. (controllata indiretta)

La Fondazione ha comunicato crediti verso Regione Toscana per euro 2.628.278,85.

Regione Toscana ha residui passivi verso la Fondazione per il medesimo importo.

Non risultano debiti della Fondazione e, viceversa, residui attivi della Regione.

Non risultano crediti e debiti reciproci tra Regione Toscana e Casa della Creatività Soc. Cons. a r.l..

17 – FONDAZIONE TOSCANA SPETTACOLO

La Fondazione ha comunicato crediti verso Regione Toscana per euro 180.000,00.

Regione Toscana ha residui passivi verso la Fondazione per il medesimo importo.

Non risultano debiti della Fondazione verso Regione Toscana e, viceversa, residui attivi della Regione nei confronti della Fondazione.

18 – FONDAZIONE PER LA FORMAZIONE POLITICA ED ISTITUZIONALE “ALESSIA BALLINI”

Non risultano crediti/debiti della Fondazione verso la Regione e, viceversa residui passivi/attivi della Regione verso la Fondazione.

19 – F.A.F. TOSCANA – Fondazione Alinari per la Fotografia

Non risultano crediti e debiti della Fondazione verso Regione Toscana e, viceversa, residui passivi e attivi della Regione nei confronti della Fondazione.

20 – ISTITUTO DEGLI INNOCENTI A.S.P. e Fondazione Istituto degli Innocenti (controllata indiretta)

L'Istituto ha comunicato crediti verso la Regione Toscana per euro 1.275.552,81.

Regione Toscana ha residui passivi verso l'Istituto per euro 720.734,34.

La differenza pari ad euro 554.818,47 è relativa a quanto di seguito specificato:

- per euro 4.818,47 al rimborso per competenze accessorie e oneri di personale dell'Istituto comandato presso la Regione regolarizzato nell'esercizio 2024 con l'integrazione dell'impegno n. 1070/2024 – DD n. 5244 dell'8/03/2024;
- per euro 550.000,00 per contributi impegnati dalla Regione a favore dell'Istituto ma non rendicontati ed istruiti entro i termini del riaccertamento ordinario e pertanto non esigibili alla data del 31.12.2023 e dunque reimputati sull'anno 2024.

L'Istituto ha comunicato di non avere debiti verso Regione Toscana e non risultano residui attivi di Regione Toscana verso l'Istituto.

Non risultano crediti/debiti della Fondazione Istituto degli Innocenti verso la Regione e, viceversa, residui passivi/attivi della Regione verso la Fondazione.

21 – CONSORZIO Z.I.A. - Consorzio Zona Industriale Apuana

L'Ente ha comunicato di non avere crediti verso Regione Toscana.

Regione Toscana ha residui passivi per euro 261.665,79. Tale differenza fa riferimento ad un impegno di spesa escluso dal riaccertamento straordinario dei residui e non ancora esigibile alla data del 31.12.2023 in quanto relativo a spese non ancora sostenute e, pertanto, non indicato dal Consorzio tra i crediti.

Non risultano debiti del Consorzio verso Regione Toscana e, viceversa, residui attivi di Regione Toscana verso il Consorzio.

22 – FONDAZIONE SCUOLA INTERREGIONALE DI POLIZIA LOCALE

La Fondazione ha comunicato un credito verso Regione Toscana di euro 92.470,00.

Regione Toscana ha residui passivi verso la Fondazione per il medesimo importo.

Non risultano debiti della Fondazione verso Regione Toscana e, viceversa, residui attivi di Regione Toscana verso la Fondazione.

23 – FONDAZIONE SCUOLA DI MUSICA DI FIESOLE

La Fondazione ha comunicato crediti verso Regione Toscana di euro 600,00.

Regione Toscana ha residui passivi per lo stesso importo.

Non risultano debiti della Fondazione verso la Regione e, viceversa, residui attivi della Regione verso la Fondazione.

24 – FONDAZIONE del MAGGIO MUSICALE FIORENTINO

Non risultano crediti e debiti della Fondazione verso la Regione e, viceversa, residui passivi e attivi della Regione verso la Fondazione.

25 – FONDAZIONE TEATRO METASTASIO DI PRATO

Non risultano crediti e debiti della Fondazione verso la Regione e, viceversa, residui passivi e attivi della Regione verso la Fondazione.

26 – FONDAZIONE TOSCANA LIFE SCIENCES

La Fondazione ha comunicato crediti verso Regione Toscana per euro 800.000,00.

Regione Toscana ha residui passivi verso la Fondazione per euro 700.000,00.

La differenza di euro 100.000,00 è relativa ad un contributo regionale rendicontato dalla Fondazione nell'anno 2024 oltre i termini del riaccertamento ordinario, pertanto non esigibile alla data del 31.12.2023 (DD n. 16496 del 19.07.2023) e dunque reimputato sull'anno 2024.

Non risultano debiti della Fondazione verso Regione Toscana e, viceversa, residui attivi di Regione Toscana verso la Fondazione.

27 – FONDAZIONE MUSEO ARCHIVIO RICHARD GINORI DELLA MANIFATTURA DI DOCCIA

Non risultano crediti e debiti della Fondazione verso Regione Toscana e, viceversa, residui passivi e attivi di Regione Toscana verso la Fondazione.

28 – FONDAZIONE MUSEO “IGOR MITORAJ”

Regione Toscana al 31.12.2023 non presenta residui passivi e attivi nei confronti della Fondazione. La Fondazione ha comunicato che non sussistono posizioni di credito e di debito della stessa verso la Regione alla medesima data.

Si precisa che alla data di presentazione del rendiconto regionale la Fondazione non ha completato la nomina del Collegio dei revisori, pertanto il documento pervenuto è sottoscritto dal Presidente della Fondazione.

29 – ENTE AUTONOMO MOSTRA VINI in liquidazione generale

L'Ente ha comunicato crediti verso Regione Toscana per euro 121.063,00 riferito a contributi al fondo di dotazione di anni pregressi (2007, 2013, 2014). Con PEC dell'assessorato all'Agricoltura del 23/06/2017 era stato comunicato all'Ente che la Regione non riteneva dovuti tali importi, pertanto la Regione non presenta residui passivi verso l'Ente.

Non risultano debiti dell'Ente Autonomo Mostra Vini verso la Regione e, viceversa, residui attivi della Regione verso l'Ente.

L'Ente è sottoposto a procedura di Liquidazione Generale ai sensi degli artt. da 30 a 35 c.c. e artt. da 11 a 21 disp. att. c.c. pertanto l'asseverazione è stata sottoscritta dal Liquidatore.

30 – CONSORZIO METIS

Il Consorzio ha comunicato crediti verso Regione Toscana per euro 178.614,85, mentre Regione Toscana presenta residui passivi per euro 234.353,77.

La differenza pari ad euro 55.738,92 è dovuta a:

- euro 55.733,18 per attività rinviate all'anno 2024 coperte con impegno di risorse del perimetro sanitario non sottoposte al riaccertamento ordinario dei residui;
- euro 5,74 economia su impegno 5309/2023 contabilizzata in data 29/03/2024.

Non risultano debiti del Consorzio verso Regione Toscana e, viceversa, residui attivi di Regione Toscana verso il Consorzio.

31 – A.R.R.R. – Agenzia Regionale Recupero Risorse S.p.A.

La Società ha comunicato un credito nei confronti della Regione Toscana di euro 2.653.500,00. Regione Toscana ha residui passivi per lo stesso importo.

La Società ha comunicato debiti verso Regione Toscana per euro 741,00 relativi al rimborso delle spese di manutenzione per l'ultimo trimestre 2023 come previsto dal contratto di concessione in locazione dell'immobile in Pisa, Lungarno Pacinotti.

Regione Toscana non presenta residui attivi, l'accertamento relativo al rimborso spese di manutenzione di euro 741,00 verrà contabilizzato nell'esercizio 2024.

32 – SVILUPPO TOSCANA S.p.A.**Crediti/Debiti - Prestazioni**

La Società ha comunicato crediti per prestazioni verso Regione Toscana per euro 6.335.803,66 (al netto Iva 22%).

Regione Toscana ha residui passivi per euro 7.905.927,24 (compresa Iva 22%) con una differenza di euro 1.570.123,58 relativa a:

- euro 1.393.876,75 per IVA 22% in regime di split payment
- euro 176.246,83 da economizzare nel 2024 per fatturazione inferiore da parte della società.

Non vi sono debiti della Società per prestazioni e viceversa residui attivi della Regione a queste correlati.

Crediti/Debiti - Fondi di terzi in amministrazione

La Società ha comunicato debiti nei confronti di Regione Toscana per euro 67.781.935,36. In tale importo sono ricompresi gli interessi attivi al netto di imposte e oneri bancari maturati sui vari conti correnti al 31/12/2023 per complessivi euro 1.391.147,66. Si rileva che in tale importo la Società ha ricompreso anche euro 48.337,07 di fondi statali relativi alla gestione di misure di emergenza a seguito di ordinanze commissariali che si ritiene non rappresentino un debito nei confronti della Regione quanto piuttosto nei confronti della gestione commissariale. Al netto di tale somma, il debito effettivo della Società verso la Regione è pari ad euro 67.733.598,29.

Nella contabilità finanziaria della Regione sono registrati residui attivi al 31/12/2023 verso la Società per euro 327.076,35 corrispondenti a somme che la stessa ha incarico di recuperare dai beneficiari per revoche e che devono essere riversati al bilancio regionale. Tale importo è ricompreso all'interno della cifra complessiva di debito comunicata dalla società al 31/12/2023.

Inoltre Regione Toscana presenta residui attivi per euro 121.867,25 relativi agli interessi attivi maturati sui conti correnti utilizzati per la gestione dei fondi nonché residui passivi per euro 5.108,83 per rimborso spese per bolli e oneri tenuta conto che verranno rispettivamente incassati e pagati nell'anno 2024.

La differenza fra il debito della società e gli accertamenti presenti sul bilancio della Regione Toscana è relativa a fondi trasferiti dalla Regione a Sviluppo Toscana per l'erogazione a terzi beneficiari nonché a interessi attivi (al netto di imposte e competenze bancarie) di competenza della Regione Toscana non ancora accertati sul bilancio regionale.

Saranno oggetto di accertamento nell'anno finanziario 2024 gli ulteriori interessi attivi maturati al 31/12/2023 non già accertati sul bilancio regionale.

In merito ai fondi in amministrazione la società ha comunicato crediti per euro 12.086,29, di cui euro 11.320,24 relativi a ritenute d'acconto sui contributi pagati ai beneficiari che Sviluppo Toscana recupererà dai rispettivi fondi, mentre euro 766,05 la società comunica che saranno girocontati ad insussistenza nell'esercizio 2024.

Infine la Regione Toscana presenta residui passivi per euro 14.810.873,03, relativi ad impegni in corso di liquidazione per l'attività di erogazione a terzi in qualità di ente gestore svolta da Sviluppo Toscana SpA. Tali somme non vengono contabilizzate da Sviluppo Toscana come credito nel proprio bilancio sulla base dell'impegno assunto dalla Regione in quanto vengono rilevate solo al momento del relativo incasso.

Nella contabilità economico patrimoniale sono rappresentate tutte le poste attive e passive nonché oneri e proventi derivanti dalla gestione dei fondi presso la società con le modalità descritte nell'apposito paragrafo della nota integrativa.

Crediti/Debiti – altro

La Regione ha residui passivi per euro 120.000,00 euro relativi al contributo per la gestione dell'immobile ex CREAF previsto dall'art. 19 c. 6bis della LR 40/2017. Sviluppo Toscana ha comunicato crediti per euro 92.028,63; la differenza di 27.971,37 sarà economizzata nell'esercizio 2024 per minore rendicontazione da parte della società.

Si dà atto che alla data di presentazione del rendiconto non è arrivata l'asseverazione da parte dell'organo di revisione.

33 – ALATOSCANA S.p.A.

La Società ha comunicato crediti verso Regione Toscana per euro 343.500,00.

Regione Toscana ha residui passivi per il medesimo importo.

Non risultano debiti della Società verso la Regione e, viceversa, residui attivi della Regione verso la Società.

34 – FIDI TOSCANA S.p.A.

Crediti/Debiti - Prestazioni

La Società ha comunicato crediti per prestazioni rese alla Regione per euro 137.000,00.

Regione Toscana, per compensi relativi all'attività svolta, ha residui passivi per euro 167.140,00.

La differenza di euro 30.140,00 è pari all'importo dell'Iva 22% applicata in regime di split payment, presente fra i residui della Regione, ma non fra i crediti delle Società.

Crediti/Debiti - Fondi di terzi in amministrazione

La Regione ha al 31/12/2023 residui passivi per euro 1.905,09 riferibili a oneri su conti correnti bancari per la gestione dei fondi tenuti da Fidi Toscana S.p.A. per l'erogazione a terzi beneficiari.

Si rilevano, inoltre, residui attivi verso la Società per euro 211.242,00 relativi a rientri di fondi in gestione oltre ad euro 3.871,60 per interessi attivi maturati sui conti correnti bancari di cui al capoverso precedente. I corrispondenti crediti e debiti sono rilevati dalla società all'interno della contabilità separata di ogni fondo. In particolare, i residui attivi suddetti trovano copertura nelle consistenze dei fondi esistenti presso la Società al 31/12/2023. Si ricorda che la società Fidi Toscana S.p.A., in quanto intermediario finanziario, contabilizza i fondi in amministrazione fuori bilancio secondo le indicazioni di Banca d'Italia. In merito alla rilevazione dei fondi in gestione presso la società Fidi Toscana nella contabilità economico-patrimoniale della Regione si rinvia all'apposito paragrafo della nota integrativa.

Crediti/Debiti - Prestito subordinato

In merito al prestito soci subordinato per le misure Liquidità, Investimenti, Imprenditoria Femminile e Progetto Giovani gli importi comunicati dalla Regione alla Società e, viceversa, quelli comunicati da quest'ultima alla Regione evidenziano le seguenti situazioni:

Debiti Regione Toscana verso Fidi Toscana SpA:

	Importi riconosciuti dalla Regione	Importi comunicati dalla Società di revisione e coerenti con i dati contenuti nel bilancio di esercizio di Fidi Toscana SpA
Oneri FCG (ex art. 8)	1.552.268,20	1.552.268,20
Prestazioni amministrative maturate su MEE	5.239.102,10	5.852.490,28

La differenza tra gli importi relativi alle prestazioni amministrative su MEE, pari a 613.388,18 corrisponde sostanzialmente agli interessi passivi ancora da maturare fino alla scadenza dei finanziamenti ed il cui ammontare è determinabile in modo certo al tasso fisso dello 0,3%.

Crediti Regione Toscana verso Fidi Toscana SpA:

	Importi riconosciuti dalla Regione	Importi comunicati dalla Società di revisione e coerenti con i dati contenuti nel bilancio di esercizio di Fidi Toscana SpA
Interessi passivi maturati PSS	4.735.213,07	4.735.213,07
Remun. Com. imprese agricole	503.889,03	503.889,03
Importo dei finanziamenti da restituire alla scadenza	90.673.216,97	90.673.216,97

In merito al prestito soci subordinato per la misura Nuova Misura Emergenza Economia sono state riscontrate invece le seguenti risultanze reciproche:

Crediti Regione Toscana verso Fidi Toscana SpA:

	Importi riconosciuti dalla Regione	Importi comunicati dalla Società di revisione e coerenti con i dati contenuti nel bilancio di esercizio di Fidi Toscana SpA
Interessi passivi maturati PSS	12.817,68	12.817,68
Importo dei finanziamenti da restituire alla scadenza	3.916.702,09*	3.916.702,09*
Contributi ESL revocati	0,00	0,00
Commissioni MCC MEE revocate	810,00	810,00

*L'importo dei finanziamenti da restituire è al netto di euro 158.598,62, corrispondente agli oneri FGC, portati a diretta riduzione del finanziamento così come previsto dal contratto.

In merito ai contratti di prestito subordinato, con delibera di Giunta regionale n. 1436/2022 è stato disposto (oltre alla proroga della durata degli accordi di finanziamento e di conseguenza del termine per la restituzione dei prestiti alla Regione Toscana da parte della Società) il rimborso anticipato di parte degli stessi.

Pertanto, nell'esercizio 2023, come da delibera GR n. 1436/2022, Fidi Toscana S.p.A. ha rimborsato l'importo di euro 7.750.048,72 di cui euro 200.000,00 sul prestito Nuova Misura Emergenza Economia il cui credito della Regione è passato da euro 4.116.702,09 ad euro 3.916.702,09, ed euro 7.550.048,72 sui prestiti "Liquidità", "Investimenti" e "Imprenditoria femminile", (mentre è rimasto invariato il prestito sulla linea "Giovani") portando per questi ultimi il credito della Regione da euro 98.223.265,69 ad euro 90.673.216,97.

Fidi Toscana SpA comunica, inoltre, la seguente situazione per *stima perdite attese su posizioni liquidate* e per *quota rettifica crediti di firma su operazioni nuova emergenza economia*. Tali importi non rappresentano crediti della Società verso la Regione quanto, piuttosto, poste rettificative dell'importo del finanziamento. Essi sono quantificati dalla Società rispettivamente sulla base di operazioni di analisi del rischio effettuate sulle singole pratiche in sofferenza e sulla base di politiche di accantonamento proprie della stessa Società.

	Importo del finanziamento	Stima perdite attese su posizioni liquidate	Quota rettifica crediti di firma
Misura liquidità	52.924.504,18	37.420.874,39	

Misura Investimenti	28.400.0000,00	18.304.532,37	
Imprenditoria Femminile	329.951,28	283.531,90	
Progetto Giovani	9.018.761,51	2.481.283,02	
Nuova Emergenza Economia	3.916.702,09	2.583.728,76	95.542,66
Totale	94.589.919,06	61.073.950,44	95.542,66

35 – TERME di CASCIANA S.p.A. in liquidazione e Bagni di Casciana S.r.l. (controllata indiretta)

Non risultano crediti e debiti reciproci, né nei confronti di Terme di Casciana S.p.A. in liquidazione, né nei confronti di Bagni di Casciana S.r.l..

36 – TERME di CHIANCIANO IMMOBILIARE S.p.A. in liquidazione

Non risultano crediti e debiti della Società verso la Regione e, viceversa, residui passivi e residui attivi della Regione verso la Società.

37 – TERME di MONTECATINI S.p.A. e Gestione Complementari Termali S.r.l. (controllata indiretta)

Si dà atto che alla data di presentazione del rendiconto non è arrivata asseverazione da parte dell'organo di revisione della Società Terme di Montecatini S.p.A. né della partecipata indiretta Gestioni Complementari Termali S.r.l.

Regione Toscana presenta residui attivi nei confronti di Terme di Montecatini Sp.A. per euro 136.224,69 relativi al recupero del finanziamento temporaneo - ex L.R. 77/2012 art. 65 quarter iscritto a ruolo.

Non risultano residui passivi della Regione nei confronti della Società, come non risultano residui passivi/attivi nei confronti della partecipata indiretta.

38 – INTERNAZIONALE MARMI E MACCHINE CARRARA S.p.A.

Non risultano crediti e debiti della Società verso la Regione e, viceversa, residui passivi e residui attivi della Regione verso la Società.

39 – INTERPORTO TOSCANO AMERIGO VESPUCCI S.p.A.

La Società ha comunicato crediti verso Regione Toscana per euro 10.918,00.

Regione Toscana presenta residui passivi per il medesimo importo.

La Società, inoltre, ha comunicato debiti per euro 3.173,63, mentre Regione Toscana presenta residui attivi per euro 3.657,29.

La differenza di euro 483,66 è relativa al canone di affitto per la concessione di terreni nel comune di Collesalveti anno 2019 e 2023.

Nella comunicazione di asseverazione la società di revisione comunica che l'Interporto Toscano Vespucci S.p.A. ha provveduto a registrare il debito relativo al canone di affitto nell'esercizio 2024 e a saldarlo in data 11 aprile 2024.

40 – AREZZO FIERE e CONGRESSI S.r.l.

La Società ha comunicato crediti verso Regione Toscana per euro 4.081,00.

Regione Toscana presenta residui passivi per euro 4.978,82. La differenza di euro 897,82 è pari all'importo Iva 22%.

Non risultano debiti della Società e, viceversa, residui attivi di R.T..

41 – FIRENZE FIERA S.p.A. e Destination Florence Convention and Visitors Bureau Soc. Coop. a r.l. (partecipata indiretta)

La Società ha comunicato crediti verso la Regione per euro 478.487,65.

Regione Toscana ha residui passivi per il medesimo importo.

Non risultano debiti della Società e, viceversa, residui attivi di R.T..

Non risultano crediti e debiti della Società partecipata indiretta verso la Regione e, viceversa, residui passivi e attivi della Regione verso la Società.

42 – Co.Svi.G. – Consorzio per lo Sviluppo delle Aree Geotermiche Soc. Cons. a r.l.

La Società ha comunicato crediti verso la Regione per euro 109.918,79.

Regione Toscana presenta residui passivi per euro 129.918,79. La differenza di euro 20.000,00 è relativa all'impegno assunto dalla Regione per la quota sociale dell'anno 2023 sulla base della previsione contenuta nello statuto del Consorzio e che lo stesso non ha iscritto sul proprio bilancio di esercizio al 31.12.2023.

Non risultano debiti della Società verso la Regione e, viceversa, residui attivi della Regione verso la Società.

Oneri e impegni finanziari derivanti dagli strumenti finanziari derivati e dai contratti di finanziamento che includono una componente derivata. (Ex. Art 11 comma 6 lett. k) D.Lgs. 118/2011)

Gli oneri e gli impegni finanziari derivanti dai contratti di Interest rate swap (derivati finanziari) e dai contratti di finanziamento che includono una componente derivata.

Premessa.

La presente nota viene redatta ai sensi dell'art.11, comma 6, lett. k) del D. Lgs. n. 118 del 23 giugno 2011 (e sue ss.mm.ii.) ed evidenzia gli oneri e gli impegni finanziari effettivamente sostenuti dalla Regione Toscana nell'esercizio 2023, in relazione ai contratti aventi ad oggetto strumenti finanziari derivati sui tassi d'interesse (Interest rate swap) che sono stati dalla stessa sottoscritti nel corso del tempo a fronte di proprie passività finanziarie a tasso variabile.

A partire dalla seconda metà dell'esercizio 2022, tuttavia, la Regione Toscana ha in essere un unico contratto di interest rate swap ¹⁾ con il quale è stato trasformato il tasso d'interesse variabile relativo ad un mutuo bancario sottostante in un tasso d'interesse fisso per tutta la durata contrattuale. Inoltre, sia il contratto di interest rate swap sia il mutuo hanno la medesima durata contrattuale ed il nozionale di riferimento dello swap corrisponde al debito residuo del mutuo bancario sottostante.

Nella successiva tabella 1, riportata alla pagina seguente, si forniscono le seguenti informazioni relative sia al contratto di interest rate swap sia al mutuo bancario sottostante:

- a) *informazioni di dettaglio relative al contratto IRS:*
- denominazione della controparte;
 - denominazione del contratto;
 - condizioni contrattuali;
 - importo degli oneri pagati nell'anno 2023 a titolo di saldo differenziale o netting del contratto IRS;
- b) *informazioni di dettaglio relative alla passività finanziaria sottostante al contratto IRS:*
- denominazione dell'istituto finanziatore;
 - condizioni contrattuali;
 - importo del debito residuo (e "nozionale" di riferimento per il contratto IRS) alla data del 31/12/2023;
 - importo degli interessi passivi pagati all'istituto finanziatore;
- c) *Importo totale degli oneri pagati sulla complessiva posizione costituita dalla passività finanziaria sottostante e dal relativo contratto IRS e tasso d'interesse corrispondente, quali risultano dalla sommatoria dei due importi anzidetti.*

1 Nel giugno 2022, sono giunti alla loro naturale scadenza tre contratti IRS che erano stati stipulati con le controparti Bank of America Europe.DAC (inizialmente la denominazione della controparte era Merrill Lynch Inc., sede di Dublino), Deutsche Bank e Societe Generale.

Tabella 1 - Dettaglio delle condizioni e degli oneri finanziari pagati dalla Regione Toscana nell'anno 2023 sulla passività finanziaria e sul collegato contratto IRS.

Informazioni di dettaglio relative all'IRS				Informazioni di dettaglio relative alla Passività finanziaria sottostante al contratto IRS				Totale oneri pagati sulla complessiva posizione costituita da: passività finanziaria sottostante e relativo contratto IRS (in Euro) (a + b)
Denominazione della controparte IRS	denominazione del contratto	condizioni contrattuali	Importo degli oneri (netting) pagati nel 2023 dalla Regione alla controparte IRS (in Euro) ² (a)	Denominazione dell'istituto finanziatore	condizioni contrattuali	Importo del debito residuo (=nozionale di riferimento) al 31/12/2023 (in Euro)	Importo degli interessi passivi pagati all'istituto finanziatore nel 2023 (in Euro) (b)	
BANCA MONTE DEI PASCHI DI SIENA S.p.A	contratto IRS a tasso fisso	a) Regione Toscana riceve da Banca MPS: <u>Euribor 6 mesi + 0,18%</u> ; b) Regione Toscana paga a Banca MPS: <u>4,358%</u> ; Netting dello swap = (b-a)	128.984,55	BANCA MONTE DEI PASCHI DI SIENA S.p.A	Tasso d'interesse annuo = Euribor 6 mesi + 0,18%	13.676.149,19	512.963,80	641.948,35
Tassi d'interesse annui pagati sull'IRS, sulla passività finanziaria sottostante e tasso d'interesse complessivo			0,869%				3,489%	4,358%

² Nel caso in cui l'importo indicato fosse stato preceduto dal segno negativo, il saldo differenziale non risulterebbe pagato bensì ricevuto dalla Regione. In tal caso sull'IRS non ci sarebbero stati dunque oneri finanziari pagati bensì interessi attivi ricevuti.

Il nozionale del contratto di interest rate swap in essere. ³⁾

Al 31/12/2023 l'indebitamento regionale regolato a tasso variabile che risulta coperto dal contratto di interest rate swap è risultato pari a Euro 13,77 mln., rappresentando così una quota percentuale del 6,415% del complessivo indebitamento finanziario regolato a tasso variabile (pari a Euro 219,3 mln.). Il dato percentuale del 2023 si presenta dunque in calo rispetto al dato del 6,47% che si registrava alla fine dell'esercizio 2022. Detto calo, in particolare, è l'effetto dell'ordinario processo di ammortamento del sottostante e di conseguenza del nozionale dello swap.

Gli oneri sostenuti nell'esercizio 2023 in relazione al contratto di Interest rate swap.

Nell'esercizio 2023 il suddetto contratto di interest rate swap ha comportato oneri, corrispondenti al saldo differenziale (netting), per Euro 0,129 mln. che sono stati iscritti nell'ambito della missione n. 5000 (programma n. 5001). ^{4) 5)}

Al suddetto ammontare di oneri sostenuti nell'esercizio 2023 corrisponde un tasso d'interesse annuo medio del 0,869%, a cui deve sommarsi algebricamente il tasso d'interesse variabile annuo medio pagato nello stesso anno in relazione alla sottostante passività finanziarie a tasso variabile e che è risultato pari al 3,489%.

Pertanto, nell'esercizio 2023, il tasso d'interesse annuo effettivo pagato in relazione all'indebitamento finanziario regionale a tasso variabile coperto da contratti di Interest rate swap, è risultato pari al 4,358%. ⁶ Detto tasso di confronto con il tasso del 4,571% pagato nell'anno 2022 e si presenta dunque in calo dello 0,213%.

Il contratto di finanziamento a tasso strutturato ed i relativi oneri pagati nell'esercizio 2023. ⁷

Il contratto di finanziamento a tasso strutturato è in essere con la Banca Dexia Credit Local S.A. (Rome branch). ⁸

Il tasso d'interesse variabile sul finanziamento in esame è contrattualmente determinato mediante l'applicazione della seguente formula:

$$i_{\text{annuo}} \% = [\text{Euribor } 6\text{m.} + 1.840\% - (\text{irs } 20\text{Yrs.} - \text{irs } 2\text{Yrs.})]\%$$

dove:

Euribor 6m. = Tasso Euribor 6 mesi (rilevato 2 giorni prima dell'inizio di ciascun periodo di maturazione degli interessi)

irs 20yrs = Tasso interest rate swap sulla scadenza di 20nni (rilevato 20 giorni lavorativi di calendario target prima della scadenza di ciascuna rata di interessi)

irs 2 yrs = Tasso interest rate swap sulla scadenza di 2 anni (rilevato 20 giorni lavorativi di calendario target prima della scadenza di ciascuna rata di interessi)

In relazione al suddetto contratto di finanziamento, in particolare, si evidenzia che:

- il debito residuo al 31/12/2023 è risultato pari a Euro 59.621.846,60.

Il suddetto importo si confronta con l'importo di Euro 64.806.355,00 riferito al 31/12/2022.

Nell'anno 2023, pertanto, l'importo del debito residuo ha registrato una variazione in diminuzione dell'importo di Euro 5.184.508,40 che corrisponde alla quota capitale che è stata rimborsata nello stesso anno;

3 *Il nozionale di un contratto di Interest rate swap, ad una certa data, corrisponde all'importo del debito residuo della passività finanziaria sottostante, con riferimento a quella medesima data.*

4 Sia gli interessi ricevuti sia gli interessi pagati sul contratto IRS sono calcolati sulla base del medesimo importo del debito residuo (c.d. nozionale) della passività finanziaria sottostante.

5 In particolare, gli oneri finanziari afferenti i contratti derivati su tassi d'interesse (IRS) che sono stati pagati alla controparte swap nel corso dell'esercizio 2023 sono stati imputati al capitolo di spesa n. 73022.

6 Il tasso di interesse del 4,358% corrisponde all'effettivo tasso pagato nell'esercizio 2023 sull'unico IRS ancora in essere.

7 Nelle precedenti relazioni è stata usata impropriamente l'espressione "finanziamento con componente derivata". In realtà, come precisato dallo stesso istituto finanziatore, il finanziamento in oggetto si presenta come un mero finanziamento a tasso variabile.

8 A seguito della fusione transfrontaliera per incorporazione della banca banca Dexia Crediop S.p.A nella banca Dexia Credit Local S.A., con effetto a partire dal 1° ottobre 2023, quest'ultima è subentrata, attraverso quella che è divenuta la filiale di Roma della stessa banca (ex sede di Roma di Dexia Crediop S.p.A.), nel contratto di finanziamento a tasso strutturato.

- l'ammontare complessivo degli interessi pagati nell'anno 2023 è risultato invece pari a Euro 3.644.497,27 (cui corrisponde un tasso d'interesse annuo del 5,748%).

L'importo degli interessi di cui sopra si confronta con l'importo di Euro 1.036.009,01 che era stato pagato nel corso dell'anno 2022 (a cui corrispondeva un tasso d'interesse annuo del 2,178%).

Nell'anno 2023 l'importo degli interessi passivi pagati sul finanziamento in esame ha registrato dunque una variazione in aumento dell'importo di Euro 2.608.488,26 (cui corrisponde una variazione del tasso d'interesse pari a + 3,57%).

La maggiore spesa relativa agli interessi passivi pagati nell'anno 2023 sul contratto di finanziamento in esame, in particolare, è attribuibile al significativo aumento del tasso Euribor 6 mesi, come si evince dal grafico seguente:



Fonte: "Euribor rates"; <https://www.euribor-rates.eu/it/grafici-euribor/> [grafico EURIBOR 6 MESI].

Al significativo incremento del tasso Euribor 6 mesi si è aggiunto inoltre l'effetto della contrazione del differenziale tra il tasso IRS 2 anni ed il tasso IRS 20 anni che si è manifestato in particolare nel primo semestre 2023, come si evince dalla seguente tabella in cui sono riportati i valori dei tassi IRS del 2022 e del 2023. ⁹⁾

Data di pagamento della rata	valore del differenziale ¹⁰ (IRS 20 anni – IRS 2 anni)	tasso d'interesse annuo applicato alla rata in scadenza alla fine del semestre:
30/06/2022	0,809%	0,485%
31/12/2022	0,394%	2,512%
30/06/2023	0,672%	5,238%
31/12/2023	0,324%	6,094%

⁹⁾ Infatti, il differenziale (IRS 20 anni - IRS 2 anni) costituisce, per la Regione, un sottraendo al minuendo, dato dalla sommatoria tra "tasso Euribor 6 mesi" e lo "spread fisso contrattuale di 1,84%". L'incremento del valore del sottraendo genera una riduzione nel tasso d'interesse annuo sul finanziamento mentre una sua riduzione genera un innalzamento del tasso d'interesse annuo da pagare sul finanziamento.

¹⁰⁾ Ciascun valore del differenziale indicato nella tabella è espresso in termini di tasso percentuale annuo.

Inoltre, anche l'ordinario processo di ammortamento ha contribuito ad attenuare l'incremento della spesa per interessi originata dal movimento rialzista del tasso Euribor 6 mesi.

Tablelle di riepilogo degli oneri pagati annualmente in relazione ai contratti di Interest rate swap sottoscritti.

Nella successiva tabella A sono riepilogati gli oneri pagati annualmente e complessivamente su ciascuna passività finanziaria assistita da interest rate swap nel periodo compreso tra la data del 01/01/2006 e la data del 31/12/2023.

Tabella A

TABELLA RIEPILOGATIVA DEGLI ONERI COMPLESSIVI SOSTENUTI in relazione ai finanziamenti e relativi swap (a partire dall'anno 2006 fino al 31 dicembre 2023).								
ANNO	Oneri totale su mutuo 1V + IRS MD115) 3ABO Bap Padua (fine al 2006)	Oneri totale su mutuo 6V + (IRS MD115) 3ABO Bap Padua (fine al 2006)	Oneri totale su mutuo 10V + IRS 13505 Enea Cremona	Oneri totale su prestito (100)364887 + IRS MD17735801 BNL (scaduto all'anno 2022)	Oneri totale su 1/3 del prestito X50149214722 + IRS 5395551 Donatone Danubio (scaduto nel 2020)	Oneri totale su 1/3 del prestito X50149214722 + IRS 5395551 Donatone Danubio (scaduto nel 2022)	Oneri totale su 1/3 del prestito X50149214722 + IRS 5395551 Donatone Danubio (scaduto nel 2022)	TOTALE ONERI SU FINANZIAMENTI + IRS (A) EUR
2006	1.498.013,38	2.134.471,37	1.291.161,62	860.096,95	6.321.172,54	6.321.172,54	7.276.759,54	25.883.649,50
2007	1.447.861,34	4.368.296,26	2.458.276,37	845.687,17	6.632.127,39	6.632.127,39	7.493.341,44	28.146.396,68
2008	1.401.107,31	4.244.454,66	2.757.939,65	1.071.079,00	5.667.676,13	5.667.676,13	6.622.762,16	27.213.345,17
2009	1.346.947,27	3.796.717,28	2.290.371,92	768.056,80	5.183.917,93	5.183.917,93	5.537.543,69	22.050.072,32
2010	1.204.500,23	3.645.114,33	2.183.666,46	726.085,23	4.760.068,83	4.760.068,83	2.302.240,12	19.754.614,60
2011	1.246.233,23	3.502.253,62	2.097.601,73	962.077,05	4.364.677,51	4.364.677,51	3.003.922,24	19.322.342,86
2012	1.199.187,83	3.388.945,66	2.018.746,94	637.317,88	3.998.043,84	3.998.043,84	2.567.128,68	17.796.413,64
2013	1.146.519,12	3.219.449,02	1.929.054,22	568.495,00	3.607.606,52	3.607.606,52	1.247.000,42	16.324.620,75
2014	1.095.102,08	3.076.000,00	1.843.282,16	531.933,40	3.208.620,34	3.208.620,34	1.401.503,76	14.365.215,21
2015	1.044.805,05	2.935.898,86	1.759.337,68	478.633,97	2.834.306,33	2.834.306,33	1.233.690,22	13.117.688,39
2016	997.207,00	2.802.070,47	1.679.109,15	422.077,00	2.426.620,84	2.426.620,84	1.026.595,14	11.781.403,35
2017	958.253,36	2.687.848,16	1.613.637,62	368.189,73	2.077.843,25	2.077.843,25	692.261,90	10.477.056,57
2018	912.294,23	2.566.788,04	1.536.304,41	301.893,16	1.692.566,11	1.692.566,11	566.862,44	8.264.084,23
2019	861.614,92	2.414.729,22	1.450.680,61	227.095,54	1.289.623,94	1.289.623,94	504.481,42	6.113.377,66
2020	818.255,29	2.288.972,68	1.377.175,76	148.568,07	903.253,35	903.253,35	507.050,74	6.947.630,26
2021	800.012,26	1.124.469,88	680.367,61	60.604,88	621.236,62	621.236,62	296.710,22	3.982.431,54
2022	699.203,92	0,00	0,00	0,00	304.726,63	304.726,63	44.990,67	294.242,62
2023	641.948,75	0,00	0,00	0,00	0,00	0,00	0,00	641.948,75
TOTALI EUR.	19.416.761,28	47.899.293,85	28.921.768,25	6.746.383,01	54.771.300,00	54.771.300,00	40.442.686,74	254.875.641,18

Note:

Gli oneri sopra indicati comprendono sia gli interessi sul finanziamento sottostante sia gli oneri finanziari sull'interest rate swap (IRS).

In relazione ai contratti IRS scaduti nell'anno 2021, ma i cui sottostanti, tuttavia, sono ancora in essere, sono indicati gli importi degli oneri sugli IRS soltanto fino all'anno 2021.

A titolo di confronto con il tasso d'interesse fisso che sarebbe stato pagato sin dall'origine su un finanziamento della Cassa Depositi e Prestiti con caratteristiche di durata simili a quelle dei finanziamenti assistiti dai derivati nonché sul finanziamento con componente derivata, si evidenzia che:

- il tasso d'interesse fisso che sarebbe stato applicato dalla Cassa Depositi e Prestiti su un finanziamento a tasso fisso con caratteristiche di durata corrispondenti a quelle dei mutui a tasso variabile (3V e 6V) assistiti da derivati finanziari sarebbe stato pari al 5,25% (tasso stato fissato con D.M. Tesoro del 30 luglio 1998).
- il tasso d'interesse fisso che sarebbe stato applicato dalla Cassa Depositi e Prestiti su un finanziamento a tasso fisso con caratteristiche di durata corrispondenti a quelle dei mutui a tasso variabile (1V e 10V) assistiti da derivati finanziari sarebbe stato pari al 5,04% (tasso stato fissato con D.M. Tesoro del 13 settembre 1999 e tabella allegata al D.M. Tesoro del 16 febbraio 1999).
- il tasso d'interesse fisso che sarebbe stato applicato dalla Cassa depositi e prestiti su finanziamenti con caratteristiche di durata simili a quelle dei prestiti obbligazionari emessi dalla Regione Toscana a tasso variabile (prestiti obbligazionari scaduti rispettivamente nel dicembre 2021 e nel giugno 2022), assistiti dai derivati, sarebbe stato pari al 5,50%.

Nella successiva tabella B sono riepilogati gli oneri che sarebbero stati pagati, nel medesimo periodo compreso tra la data del 01/01/2006 e la data del 31/12/2023, sui finanziamenti di cui alla

**Elenco garanzie principali e sussidiarie prestate
dalla Regione Toscana
(Ex. Art 11 comma 6 lett l) D.Lgs. 118/2011)**

Garanzie fidejussorie rilasciate dalla Regione Toscana

Denominazione del soggetto richiedente la garanzia fidejussoria	Denominazione del soggetto beneficiario della garanzia fidejussoria	Fidejussioni al 31.12.2022	Nuove fidejussioni	Fidejussioni svincolate	Fidejussioni al 31.12.2023
Autorità Portuale di Piombino (LI)	Cassa Depositi e Prestiti S.p.A.	65.000.000,00	0,00	0,00	65.000.000,00
TOTALI, EURO		65.000.000,00	0,00	0,00	65.000.000,00

Garanzie rilasciate dalla Regione sotto forma di lettera di patronage <small>(secondo la originaria denominazione dell'Azienda sanitaria)</small>					
Soggetto beneficiario della garanzia rilasciata sotto forma di Lettera di patronage a Cassa Depositi e Prestiti S.p.A.	n. lettere patronage rilasciate	Debito nominale originario garantito con l. patronage	Debito residuo al 31/12/2022, EUR.	quote di capitale rimborsate dall'Ente debitore nell'anno 2023	Debito residuo al 31/12/2023, EUR.
Azienda U.S.L. n. 1 di Massa e Carrara	3	45.194.737,20	14.385.049,84	2.810.828,44	11.574.221,40
Azienda U.S.L. n. 2 di Lucca	4	37.370.413,45	17.748.931,53	1.909.284,48	15.839.647,05
Azienda U.S.L. n. 3 di Pistoia	2	15.500.000,00	4.080.157,59	433.010,99	3.647.146,60
Azienda U.S.L. n. 4 di Prato	1	22.715.166,91	4.791.333,04	1.125.270,79	3.666.062,25
Azienda U.S.L. n. 5 di Pisa	3	21.696.230,87	9.133.638,88	1.154.119,86	7.979.519,02
Azienda U.S.L. n. 6 di Livorno	2	39.424.158,51	13.669.811,54	2.392.699,23	11.277.112,31
Azienda U.S.L. n. 8 di Arezzo	1	19.350.000,00	5.229.069,29	1.228.076,10	4.000.993,19
Azienda U.S.L. n. 9 di Grosseto	3	27.520.000,00	11.794.489,87	1.575.740,65	10.218.749,22
Azienda U.S.L. n. 10 di Firenze	1	50.000.000,00	20.000.000,00	2.500.000,00	17.500.000,00
Azienda U.S.L. n. 11 di Empoli	1	14.630.000,00	11.885.075,69	360.314,36	11.524.761,33
Azienda U.S.L. n. 12 di Viareggio	2	8.865.198,74	3.846.577,68	504.507,91	3.342.069,77
Azienda Ospedaliero Universitaria Pisana	3	77.384.967,76	30.989.787,85	4.534.260,17	26.455.527,68
Azienda Ospedaliero Universitaria di Siena	1	119.000.000,00	89.392.968,36	3.277.833,67	86.115.134,69
Azienda Ospedaliero Universitaria Careggi	1	36.000.000,00	28.497.597,24	907.536,60	27.590.060,64
Azienda Ospedaliero Universitaria "A. Meyer"	2	11.700.000,00	4.388.473,01	713.304,93	3.675.168,08
ESTAR	2	12.856.438,50	5.209.642,26	758.960,58	4.450.681,68
TOTALE	32	559.207.311,94	275.042.603,67	26.185.748,77	248.856.854,90

Nota: Nella tabella le garanzie rilasciate sono state indicate sulla base della denominazione originaria dell'Ente a cui si riferiscono le lettere di patronage).

Garanzie rilasciate dalla Regione sotto forma di lettera di patronage <small>(secondo l'attuale denominazione dell'Azienda sanitaria)</small>					
Soggetto beneficiario della garanzia rilasciata sotto forma di Lettera di patronage a Cassa Depositi e Prestiti S.p.A.	n. lettere patronage rilasciate	Debito nominale originario garantito con l. patronage	Debito residuo al 31/12/2022, EUR.	quote di capitale rimborsate dall'Ente debitore nell'anno 2023	Debito residuo al 31/12/2023, EUR.
Azienda USL Toscana Nord-ovest	14	152.550.738,77	58.784.009,47	8.771.439,92	50.012.569,55
Azienda USL Toscana Centro	5	102.845.166,91	40.756.566,32	4.418.596,14	36.337.970,18
Azienda USL Toscana Sud-est	4	46.870.000,00	17.023.559,16	2.803.816,75	14.219.742,41
Azienda Ospedaliero Universitaria Pisana	3	77.384.967,76	30.989.787,85	4.534.260,17	26.455.527,68
Azienda Ospedaliero Universitaria di Siena	1	119.000.000,00	89.392.968,36	3.277.833,67	86.115.134,69
Azienda Ospedaliero Universitaria Careggi	1	36.000.000,00	28.497.597,24	907.536,60	27.590.060,64
Azienda Ospedaliero Universitaria "A. Meyer"	2	11.700.000,00	4.388.473,01	713.304,93	3.675.168,08
ESTAR	2	12.856.438,50	5.209.642,26	758.960,58	4.450.681,68
TOTALE	32	559.207.311,94	275.042.603,67	26.185.748,77	248.856.854,90

Nota:

- I dati riferiti all'**Azienda USL Toscana Nord ovest** risultano dall'accorpamento dei dati relativi alla seguenti ex Asl che sono state interessate dall'aggregazione effettuata ai sensi della L.R. 84/2015: ASL Massa, ASL Lucca; ASL Pisa; ASL Livorno e ASL Viareggio;
- I dati riferiti all'**Azienda USL Toscana Centro** risultano dall'accorpamento dei dati relativi alle seguenti ex ASL che sono state interessate dall'aggregazione effettuata ai sensi della L.R. n. 84/2015: ASL Firenze e ASL Empoli;
- I dati riferiti all'**Azienda USL Toscana sud-est** risultano dall'accorpamento dei dati relativi alle seguenti ex ASL che sono state interessate dall'aggregazione effettuata ai sensi della L.R. n. 84/2015: ASL Arezzo e ASL Grosseto.

13/05/2024

**Elenco descrittivo dei beni appartenenti al
patrimonio immobiliare della Regione Toscana
al 31/12/2023
(Ex. Art 11 comma 6 lett m) D.Lgs. 118/2011)**

ELENCO DEI BENI IMMOBILI SUDDIVISI PER CATEGORIA**BENI IMMOBILI DEMANIALI**

- Cat. D- A - Le strade e le autostrade
- Cat. D- A - Le strade e le autostrade - Fabbricati
- Cat. D- A - Le strade e le autostrade - Terreni
- Cat. D- B - Le strade ferrate
- Cat. D- B - Le strade ferrate - Fabbricati
- Cat. D- B - Le strade ferrate - Terreni
- Cat. D- E - Canali e porti
- Cat. D- F - Demanio lacuale - Fabbricati
- Cat. D- F - Demanio lacuale - Terreni
- Cat. D- G - Le opere idrauliche di IV e V e non classificate e le relative pertinenze nonché le opere idrauliche etc.
- Cat. D- G - Fabbricati
- Cat. D- H - Gli immobili dichiarati o riconosciuti di interesse storico, archeologico e artistico a norma delle leggi in materia - Fabbricati
- Cat. D- H - Gli immobili dichiarati o riconosciuti di interesse storico, archeologico e artistico a norma delle leggi in materia - Terreni
- Cat. D- I - Le raccolte dei musei, delle pinacoteche, degli archivi, delle biblioteche etc.
- Cat. D- L - Gli altri beni assoggettati da leggi statali o regionali al regime demanio pubblico - Fabbricati
- Cat. D- L - Gli altri beni assoggettati da leggi statali o regionali al regime demanio pubblico - Terreni
- Cat. D- L - Gli altri beni assoggettati da leggi statali o regionali al regime demanio pubblico - Opere
- Altre opere Ancora da classificare

BENI IMMOBILI INDISPONIBILI

- Cat. PI-A - Le acque minerali e termali comprese le pertinenze etc.
- Cat. PI-C1 - Le foreste, i vivai forestali ed, in genere, i beni agricolo-forestali di cui all'art.22 della L.R. 21/3/2000 n.39 - Fabbricati
- Cat. PI-C2 - Le foreste, i vivai forestali ed, in genere, i beni agricolo-forestali di cui all'art.22 della L.R. 21/3/2000 n.39 - Terreni
- Cat. PI-E1 - Gli edifici destinati a sedi di uffici regionali - Fabbricati
- Cat. PI-E2 - Gli edifici destinati a sedi di uffici regionali - Terreni
- Cat. PI-F1 - Gli altri beni immobili espressamente destinati ad un pubblico servizio o comunque al diretto perseguimento di finalità pubbliche di interesse regionale - Fabbricati
- Cat. PI-F2 - Gli altri beni immobili espressamente destinati ad un pubblico servizio o comunque al diretto perseguimento di finalità pubbliche di interesse regionale - Terreni

BENI IMMOBILI DISPONIBILI

- Cat. PD- 1 Fabbricati
- Cat. PD- 2 Terreni

BENI IMMOBILI DEMANIALI

Cat. D-A

LE STRADE, LE AUTOSTRADE RIPARTIZIONE VIABILITA' REGIONALE PER STRADA ED ENTE GESTORE

S.S. / S.R.	DENOMINAZIONE	PROVINCIA	KM DI SS.RR AGGIORNATI AL NETTO DEI PERIMETRI ABITATI > 10.000 ABITANTI		
			DA KM	A KM	ESTESA TOT KM
2	VIA CASSIA	SIENA	231,65	251,71	20,06
		FIRENZE	256,33	292,60	36,27
12	DELL'ABETONE E DEL BRENNERO	PISA	7,20	16,72	9,53
		LUCCA	16,72	19,48	2,76
66	PISTOIESE	FIRENZE	9,30	17,24	7,94
		PRATO	17,24	21,66	4,41
		PISTOIA	21,66	27,80	6,15
69	DI VAL D'ARNO	FIRENZE	0,53	17,36	16,83
			23,76	28,60	4,84
		AREZZO	42,77	58,56	15,78
69 Var.1	DI VAL D'ARNO	AREZZO	59,27	62,35	3,07
69 Var.2	DI VAL D'ARNO	AREZZO	0,00	2,53	2,53
69 Var.3	DI VAL D'ARNO	AREZZO	0,00	0,82	0,82
71	UMBRO CASENTINESE ROMAGNOLA	AREZZO	0,00	6,07	6,07
70	DELLA CONSUMA	AREZZO	8,79	14,75	5,96
		FIRENZE	0,00	14,89	14,89
70 Var.1	DELLA CONSUMA	AREZZO	14,89	38,12	23,23
71	UMBRO CASENTINESE ROMAGNOLA	AREZZO	0,00	1,20	1,20
			111,12	144,22	33,10
			150,74	169,19	18,45
			169,46	170,35	0,89
			170,65	178,12	7,47
71 Var.1	UMBRO CASENTINESE ROMAGNOLA	AREZZO	179,92	200,07	20,15
71 Var.2	UMBRO CASENTINESE ROMAGNOLA	AREZZO	0,00	2,90	2,90
71 Var.3	UMBRO CASENTINESE ROMAGNOLA	AREZZO	0,83	5,17	4,34
74	MAREMMANA	GROSSETO	0,00	1,60	1,60
74 Var.1	MAREMMANA	GROSSETO	1,55	62,78	61,24
206	PISANA LIVORNESE	LIVORNO	0,00	1,78	1,78
			0,52	37,52	37,00
		PISA	37,52	42,20	4,68
222	CHIANTIGIANA		43,85	44,88	1,03
		FIRENZE	1,80	34,70	32,90
302	BRISIGHELLESE RAVENNATE	SIENA	34,67	60,58	25,91
		FIRENZE	4,90	71,72	66,82

S.S. / S.R.	DENOMINAZIONE	PROVINCIA	KM DI SS.RR AGGIORNATI AL NETTO DEI PERIMETRI ABITATI > 10.000 ABITANTI		
			DA KM	A KM	ESTESA TOT KM
325	DI VAL DI SETTA E VAL DI BISENZIO	PRATO	43,25	74,09	30,85
		FIRENZE	86,42	87,67	1,25
429	DI VAL D'ELSA	SIENA	0,00	17,82	17,82
			19,80	37,63	17,83
		FIRENZE	40,34	49,05	8,70
			56,08	60,30	4,22
	RACCORDO DROVE	FIRENZE	0,00	2,44	2,44
429 Var	DI VAL D'ELSA – Variante Certaldo	FIRENZE	11,89	17,64	5,75
	DI VAL D'ELSA – Variante Nord	FIRENZE	18,82	35,06	16,24
	DI VAL D'ELSA – Variante sud	SIENA	2,44	11,89	9,44
435	LUCCHESE	LUCCA	2,16	12,92	10,76
			12,92	25,55	12,63
		PISTOIA	27,65	39,38	11,73
			2,10	4,10	2,00
436	FRANCESCA	PISTOIA	6,83	13,25	6,42
			0,00	4,85	4,85
		FIRENZE	13,13	21,91	8,78
			25,69	26,38	0,69
		PISA	26,38	27,78	1,39
VAR 436	VARIANTE DI FUCECCHIO	FIRENZE	0,00	3,47	3,47
445	DELLA GARFAGNANA	LUCCA	0,00	56,10	56,10
		MASSA	56,10	71,17	15,07
S.G.C.	FI-PI-LI	FIRENZE	0,00	30,00	30,00
	FI-PI-LI	PISA	30,00	75,83	45,83
	FI-PI-LI – Diramazione per Livorno	PISA	58,20	64,44	6,24
	FI-PI-LI – Diramazione per Livorno	LIVORNO	64,44	80,03	15,59
	TOTALE SS.RR			751,04	
	TOTALE FI-PI-LI			97,67	
	TOTALE COMPLESSIVO			848,70	

BENI IMMOBILI DEMANIALI

CAT. D-A - Fabbricati

LE STRADE, LE AUTOSTRADE

ID	TIPO	PROVINCIA	COMUNE	FOGLIO	P.LLA	SUB.	INDIRIZZO CENSUARIO	USO PRINCIPALE	PROVENTI	CDP	ID UTILIZZO
56470	CF	AR	AREZZO	17	576		STRADA A DI INDICATORE	MAGAZZINO			D-A
1088	CF	AR	AREZZO	3	302		LOCALITA' MARCENA	MAGAZZINO DEMOLITO			D-A
1081	CF	AR	AREZZO	39	214		SRT 71 - KM.152.230	MAGAZZINO			D-A
1080	CF	AR	AREZZO	61	237		LOC. IL MATTO	MAGAZZINO			D-A
1096	CF	AR	BIBBIENA	17	184		SRT 71 - KM.187.396	AREA URBANA			D-A
1095	CF	AR	BIBBIENA	64	78		SRT 71 - KM.180.320	MAGAZZINO			D-A
2030	CF	AR	BIBBIENA	79	322		NUCLEO CASAMICCIOLA	AREA URBANA			D-A
2029	CF	AR	BIBBIENA	79	323		NUCLEO CASAMICCIOLA	AREA URBANA			D-A
2038	CF	AR	BIBBIENA	79	324		NUCLEO CASAMICCIOLA	AREA URBANA			D-A
2033	CF	AR	BIBBIENA	79	326		NUCLEO CASAMICCIOLA	AREA URBANA			D-A
2035	CF	AR	BIBBIENA	79	373		NUCLEO CASAMICCIOLA	AREA URBANA			D-A
2037	CF	AR	BIBBIENA	79	374		NUCLEO CASAMICCIOLA	AREA URBANA			D-A
2034	CF	AR	BIBBIENA	79	387		NUCLEO CASAMICCIOLA	AREA URBANA			D-A
2031	CF	AR	BIBBIENA	79	388		NUCLEO CASAMICCIOLA	AREA URBANA			D-A
2032	CF	AR	BIBBIENA	79	389		NUCLEO CASAMICCIOLA	AREA URBANA			D-A
64206	CF	AR	BIBBIENA	79	390		NUCLEO CASAMICCIOLA	MAGAZZINO CASAMICCIOLA			D-A
2036	CF	AR	BIBBIENA	79	391		NUCLEO CASAMICCIOLA	AREA URBANA			D-A
2028	CF	AR	BIBBIENA	79	392		NUCLEO CASAMICCIOLA	AREA URBANA			D-A
63776	CF	AR	BIBBIENA	79	72	8	NUCLEO CASAMICCIOLA	MAGAZZINO CASAMICCIOLA			D-A
1097	CF	AR	BIBBIENA	8	279		SRT 71 - KM.189.590	MAGAZZINO			D-A
1602	CF	AR	BIBBIENA	80	1386		SRT 71	VARIANTE BIBBIENA			D-A
1603	CF	AR	BIBBIENA	87	907		SRT 71	VARIANTE BIBBIENA			D-A
1604	CF	AR	BIBBIENA	87	917		SRT 71	VARIANTE BIBBIENA			D-A
61352	CF	AR	BIBBIENA	87	986		VIA UMBRO CASENTINESE	AREA URBANA			D-A
66515	CF	AR	BIBBIENA	88	45		NUCLEO POLLINO	FABBRICATO			D-A
1311	CF	AR	BIBBIENA	9	241		SRT 71 - KM.192.080	MAGAZZINO			D-A
61982	CF	AR	BUCINE	1	751		VIA ENRICO BERLINGUER	AREA URBANA			D-A
61983	CF	AR	BUCINE	1	753		VIA ENRICO BERLINGUER	AREA URBANA			D-A
1049	CF	AR	BUCINE	5	1046		SRT 69 - KM.42.680	MAGAZZINO DEMOLITO			D-A
61977	CF	AR	BUCINE	5	1355		LOC. LE QUIERCE	TERRENI			D-A
1094	CF	AR	CASTEL FOCOIGNANO	37	443		SRT 71 - KM.171.050	MAGAZZINO DEMOLITO			D-A
2066	CF	AR	CASTEL SAN NICCOLO'	29	915		VIA NAZIONALE	AREA URBANA			D-A
1218	CF	AR	CASTEL SAN NICCOLO'	31	89		SRT 70 - KM.31.420	MAGAZZINO			D-A
1079	CF	AR	CASTIGLION FIORENTINO	24	233		VIA ARETINA	MAGAZZINO			D-A
1078	CF	AR	CASTIGLION FIORENTINO	43	246		SRT 71 - KM.130.450	AREA URBANA			D-A
56471	CF	AR	CASTIGLION FIORENTINO	43	350		SRT 71 - KM.130.590	MAGAZZINO			D-A
1077	CF	AR	CASTIGLION FIORENTINO	75	280		SRT 71 - KM.128.150	MAGAZZINO			D-A
1222	CF	AR	CHIUSI DELLA VERNA	1	38		SRT 71 - KM.199.760	MAGAZZINO			D-A
63777	CF	AR	CORTONA	231	188		NUCLEO ABITATO FOSSA DEL LUPO	TERRENI			D-A
1063	CF	AR	CORTONA	268	209		SRT 71 - KM.115.720	MAGAZZINO			D-A
1069	CF	AR	CORTONA	84	175	3	SRT 71 - KM.124.900	CASA CANTONIERA			D-A
1070	CF	AR	CORTONA	84	175	4	SRT 71 - KM.124.900	CASA CANTONIERA			D-A
1071	CF	AR	CORTONA	84	204	1	SRT 71 - KM.124.900	MAGAZZINO			D-A
1072	CF	AR	CORTONA	84	204	2	SRT 71 - KM.124.900	MAGAZZINO			D-A
1076	CF	AR	CORTONA	84	210		CENTRO ABITATO MEZZAVIA	MAGAZZINO			D-A
1050	CF	AR	LATERINA PERGINE VALDARNO	16	223		SRT 69 - KM.50.000	MAGAZZINO			D-A
57554	CF	AR	MONTEVARCHI	15	354		VIA DELLA LAMA	terreno			D-A
57555	CF	AR	MONTEVARCHI	21	846		MONTEVARCHI	terreno			D-A
1674	CF	AR	MONTEVARCHI	31	531		MONTEVARCHI	AREA URBANA			D-A
1673	CF	AR	MONTEVARCHI	32	1267		MONTEVARCHI	AREA URBANA			D-A
1100	CF	AR	POPPI	18	32		SRT 71 - KM.197.193	MAGAZZINO			D-A

ID	TIPO	PROVINCIA	COMUNE	FOGLIO	P.LLA	SUB.	INDIRIZZO CENSUARIO	USO PRINCIPALE	PROVENTI	CDP	ID UTILIZZO
1596	CF	AR	POPPI	83	504		SRT 71	VARIANTE BIBBIENA			D-A
65308	CF	AR	POPPI	83	513		VIA ARETINA	TERRENO			D-A
65309	CF	AR	POPPI	83	514		VIA ARETINA	TERRENO			D-A
65310	CF	AR	POPPI	83	515		VIA ARETINA	TERRENO			D-A
1595	CF	AR	POPPI	83	523		SRT 71	VARIANTE BIBBIENA			D-A
1597	CF	AR	POPPI	83	558		SRT 71	VARIANTE BIBBIENA			D-A
1060	CF	AR	PRATOVECCHIO STIA	51	77		SRT 70 - KM.22.200	MAGAZZINO			D-A
1061	CF	AR	PRATOVECCHIO STIA	54	110		SRT 70 - KM.25.817	MAGAZZINO			D-A
65419	CF	AR	SAN GIOVANNI VALDARNO	1	187		VIA RENACCI	TERRENO			D-A
65420	CF	AR	SAN GIOVANNI VALDARNO	1	221		VIA RENACCI	TERRENO			D-A
62718	CF	AR	SAN GIOVANNI VALDARNO	10	924		VIA BADIOLA	TERRENO			D-A
62719	CF	AR	SAN GIOVANNI VALDARNO	10	926		VIA BADIOLA	TERRENI			D-A
1047	CF	AR	SAN GIOVANNI VALDARNO	22	448	1	SRT 69 - KM.33.330	RIMESSA			D-A
1048	CF	AR	SAN GIOVANNI VALDARNO	22	448	2	SRT 69 - KM.33.330	MAGAZZINO			D-A
1413	CF	AR	SUBBIANO	10	351		LOCALITA' CALBENZANO DI VOGOGNANO	ADEGUAMENTO SRT 71			D-A
1414	CF	AR	SUBBIANO	10	352		LOCALITA' CALBENZANO DI VOGOGNANO	ADEGUAMENTO SRT 71			D-A
1411	CF	AR	SUBBIANO	21	433		LOCALITA' CALBENZANO DI VOGOGNANO	ADEGUAMENTO SRT 71			D-A
1410	CF	AR	SUBBIANO	21	434		LOCALITA' CALBENZANO DI VOGOGNANO	ADEGUAMENTO SRT 71			D-A
1451	CF	AR	SUBBIANO	21	435		STRADA 71 UMBRO CASENTINESE	ADEGUAMENTO SRT 71			D-A
1412	CF	AR	SUBBIANO	21	436		LOCALITA' CALBENZANO DI VOGOGNANO	ADEGUAMENTO SRT 71			D-A
66612	CF	AR	SUBBIANO	22	1		FRAZIONE VOGOGNANO	FABBRICATO			D-A
66613	CF	AR	SUBBIANO	22	2		FRAZIONE VOGOGNANO	FABBRICATO			D-A
1089	CF	AR	SUBBIANO	22	362		SRT 71 - KM.165.010	MAGAZZINO			D-A
66608	CF	AR	SUBBIANO	22	413	2	LOCALITA' SPEDALETTO	FABBRICATO			D-A
66609	CF	AR	SUBBIANO	22	413	3	LOCALITA' SPEDALETTO	FABBRICATO			D-A
66603	CF	AR	SUBBIANO	22	418	2	LOCALITA' SPEDALETTO	FABBRICATO			D-A
66611	CF	AR	SUBBIANO	22	418	3	LOCALITA' SPEDALETTO	FABBRICATO			D-A
66606	CF	AR	SUBBIANO	22	418	4	LOCALITA' SPEDALETTO	FABBRICATO			D-A
66604	CF	AR	SUBBIANO	22	419		LOCALITA' SPEDALETTO	FABBRICATO			D-A
66610	CF	AR	SUBBIANO	22	420		LOCALITA' SPEDALETTO	FABBRICATO			D-A
66614	CF	AR	SUBBIANO	22	569		LOCALITA' SPEDALETTO	FABBRICATO			D-A
66602	CF	AR	SUBBIANO	22	568		LOCALITA' SPEDALETTO	TERRENI			D-A
60297	CF	AR	SUBBIANO	36	164	6	FRAZIONE ESTERNA AL CENTRO	CASA CANTONIERA E ANNESSI			D-A
1090	CF	AR	SUBBIANO	9	139	3	SRT 71 - KM.167.820	CASA CANTONIERA			D-A
1091	CF	AR	SUBBIANO	9	139	4	SRT 71 - KM.167.820	CASA CANTONIERA			D-A
65429	CF	AR	TERRANUOVA BRACCIOLINI	37	381		VIA LUNGARNO	TERRENO			D-A
2019	CF	AR	TERRANUOVA BRACCIOLINI	37	388		VIA POGGIOLUPI SETTORE SUD-OVEST	AREA URBANA			D-A
65436	CF	AR	TERRANUOVA BRACCIOLINI	37	416		VIA LUNGARNO	TERRENO			D-A
65423	CF	AR	TERRANUOVA BRACCIOLINI	37	417		VIA LUNGARNO	TERRENO			D-A
65434	CF	AR	TERRANUOVA BRACCIOLINI	37	418		VIA LUNGARNO	TERRENO			D-A
65433	CF	AR	TERRANUOVA BRACCIOLINI	37	419		VIA LUNGARNO	TERRENO			D-A
65435	CF	AR	TERRANUOVA BRACCIOLINI	37	420		VIA LUNGARNO	TERRENO			D-A
2018	CF	AR	TERRANUOVA BRACCIOLINI	37	421		VIA POGGIOLUPI	AREA URBANA			D-A
65427	CF	AR	TERRANUOVA BRACCIOLINI	37	422		VIA LUNGARNO	TERRENO			D-A
65424	CF	AR	TERRANUOVA BRACCIOLINI	37	423		VIA LUNGARNO	TERRENO			D-A
65422	CF	AR	TERRANUOVA BRACCIOLINI	37	425		VIA LUNGARNO	TERRENO			D-A
2013	CF	AR	TERRANUOVA BRACCIOLINI	46	906		STRADA PROV.LE LUNGO L'ARNO	AREA URBANA			D-A
2016	CF	AR	TERRANUOVA BRACCIOLINI	46	907		STRADA PROV.LE LUNGO L'ARNO	AREA URBANA			D-A
2012	CF	AR	TERRANUOVA BRACCIOLINI	46	908		STRADA PROV.LE LUNGO L'ARNO	AREA URBANA			D-A
65426	CF	AR	TERRANUOVA BRACCIOLINI	46	911		VIA LUNGARNO	TERRENO			D-A
65430	CF	AR	TERRANUOVA BRACCIOLINI	46	912		VIA LUNGARNO	TERRENO			D-A
65425	CF	AR	TERRANUOVA BRACCIOLINI	46	913		VIA LUNGARNO	TERRENO			D-A
65428	CF	AR	TERRANUOVA BRACCIOLINI	46	916		VIA LUNGARNO	TERRENO			D-A
2009	CF	AR	TERRANUOVA BRACCIOLINI	55	197		VIA LUNGO L'ARNO	AREA URBANA			D-A
65415	CF	AR	TERRANUOVA BRACCIOLINI	55	200		VIA LUNGARNO	TERRENO			D-A
65416	CF	AR	TERRANUOVA BRACCIOLINI	55	201		VIA LUNGARNO	TERRENO			D-A
65421	CF	AR	TERRANUOVA BRACCIOLINI	55	202		VIA LUNGARNO	TERRENO			D-A
65417	CF	AR	TERRANUOVA BRACCIOLINI	55	312		VIA LUNGARNO	TERRENO			D-A

ID	TIPO	PROVINCIA	COMUNE	FOGLIO	P.LLA	SUB.	INDIRIZZO CENSUARIO	USO PRINCIPALE	PROVENTI	CDP	ID UTILIZZO
65432	CF	AR	TERRANUOVA BRACCIOLINI	56	231		VIA LUNGARNO	TERRENO			D-A
2017	CF	AR	TERRANUOVA BRACCIOLINI	56	232		VIA LUNGARNO	AREA URBANA			D-A
2015	CF	AR	TERRANUOVA BRACCIOLINI	56	237		STRADA PROV.LE LUNGO L'ARNO	AREA URBANA			D-A
2014	CF	AR	TERRANUOVA BRACCIOLINI	56	238		STRADA PROV.LE LUNGO L'ARNO	AREA URBANA			D-A
65431	CF	AR	TERRANUOVA BRACCIOLINI	56	241		VIA LUNGARNO	TERRENO			D-A
2011	CF	AR	TERRANUOVA BRACCIOLINI	56	242		VIA LUNGARNO	AREA URBANA			D-A
2010	CF	AR	TERRANUOVA BRACCIOLINI	56	243		VIA LUNGO L'ARNO	AREA URBANA			D-A
58895	CF	AR	TERRANUOVA BRACCIOLINI	56	246		VIA LUNGARNO	AREA URBANA			D-A
58894	CF	AR	TERRANUOVA BRACCIOLINI	56	247		VIA LUNGARNO	AREA URBANA			D-A
1672	CF	AR	TERRANUOVA BRACCIOLINI	65	239		TERRANUOVA BRACCIOLINI	AREA URBANA			D-A
62664	CF	AR	TERRANUOVA BRACCIOLINI	65	253		VIA LUNGARNO	AREA URBANA			D-A
56158	CF	FI	BAGNO A RIPOLI	41	1166		VIA DI BELMONTE	AREA URBANA			D-A
56051	CF	FI	BAGNO A RIPOLI	41	1205		VIA S. MICHELE A TEGOLAIA	AREA URBANA			D-A
56159	CF	FI	BAGNO A RIPOLI	41	1225		VIA DI BELMONTE	AREA URBANA			D-A
56302	CF	FI	BAGNO A RIPOLI	41	1228		VIA CHIANTIGIANA	AREA URBANA			D-A
56052	CF	FI	BAGNO A RIPOLI	42	1361		VIA DI TIZZANO	AREE URBANE			D-A
56161	CF	FI	BAGNO A RIPOLI	42	1368		VIA SANDRO BOTTICELLI	AREA URBANA			D-A
56055	CF	FI	BAGNO A RIPOLI	42	1421		VIA DI TIZZANO	AREA URBANA			D-A
62927	CF	FI	BAGNO A RIPOLI	42	1440		VIA SANDRO BOTTICELLI	AREA URBANA			D-A
56160	CF	FI	BAGNO A RIPOLI	42	1441		VIA SANDRO BOTTICELLI	AREA URBANA			D-A
56054	CF	FI	BAGNO A RIPOLI	42	1442		VIA DI TIZZANO	AREE URBANE			D-A
56053	CF	FI	BAGNO A RIPOLI	42	1443		VIA DI TIZZANO	AREE URBANE			D-A
1134	CF	FI	BAGNO A RIPOLI	57	86		SRT 222 - KM 8,100	MAGAZZINO			D-A
56050	CF	FI	BAGNO A RIPOLI	60	513		VIA DI TIZZANO	AREA URBANA			D-A
55849	CF	FI	BAGNO A RIPOLI	60	516		VIA DI TIZZANO	AREA URBANA			D-A
58577	CF	FI	BARBERINO TAVARNELLE	24	259		STRADA DI S. APPIANO	MAGAZZINO			D-A
1169	CF	FI	BARBERINO TAVARNELLE	30	243		SRT 429 - KM 45,320	MAGAZZINO			D-A
1771	CF	FI	BARBERINO TAVARNELLE	38	101		STRADA ALL'ABATE	PERCORSO PEDOCICLABILE			D-A
973	CF	FI	BARBERINO TAVARNELLE	43	85		SRT 2 - KM 268,38	MAGAZZINO			D-A
1150	CF	FI	BORGO SAN LORENZO	12	5		SRT 302 - KM 44,340	MAGAZZINO			D-A
1151	CF	FI	BORGO SAN LORENZO	14	44		SRT 302 - KM 47,515	MAGAZZINO			D-A
1152	CF	FI	BORGO SAN LORENZO	14	45		SRT 302 - KM 47,515	MAGAZZINO			D-A
1148	CF	FI	BORGO SAN LORENZO	42	32	1	SRT 302 - KM 40,390	MAGAZZINO			D-A
1149	CF	FI	BORGO SAN LORENZO	42	32	2	SRT 302 - KM 40,390	MAGAZZINO			D-A
1146	CF	FI	BORGO SAN LORENZO	91	289		SRT 302 - KM 28,200	MAGAZZINO			D-A
1003	CF	FI	CAMPI BISENZIO	28	77		SRT 66 - KM 17,000	DEMOLITO			D-A
63923	CF	FI	CASTELFIORENTINO	34	486	1	VIA SANMINIATESE	LAVORI DI REALIZZAZIONE DELLA SRT 429 VAL D'ELSA: TRATTO EMPOLI CASTELFIORENTINO			D-A
63924	CF	FI	CASTELFIORENTINO	34	486	2	VIA SANMINIATESE	LAVORI DI REALIZZAZIONE DELLA SRT 429 VAL D'ELSA: TRATTO EMPOLI CASTELFIORENTINO			D-A
63925	CF	FI	CASTELFIORENTINO	34	487		VIA SANMINIATESE	LAVORI DI REALIZZAZIONE DELLA SRT 429 VAL D'ELSA: TRATTO EMPOLI CASTELFIORENTINO			D-A
62442	CF	FI	CASTELFIORENTINO	34	569		VIA SANMINIATESE	AREA URBANA/TERRENI			D-A
63926	CF	FI	CASTELFIORENTINO	49	368		VIA DEI PRATICELLI	LAVORI DI REALIZZAZIONE DELLA SRT 429 VAL D'ELSA: TRATTO EMPOLI CASTELFIORENTINO			D-A
57700	CF	FI	CASTELFIORENTINO	5	345	1	VIA SANMINIATESE	LAVORI DI REALIZZAZIONE DELLA SRT 429 VAL D'ELSA: TRATTO EMPOLI CASTELFIORENTINO			D-A
57701	CF	FI	CASTELFIORENTINO	5	345	2	VIA SANMINIATESE	LAVORI DI REALIZZAZIONE DELLA SRT 429 VAL D'ELSA: TRATTO EMPOLI CASTELFIORENTINO			D-A
57702	CF	FI	CASTELFIORENTINO	5	345	3	VIA SANMINIATESE	LAVORI DI REALIZZAZIONE DELLA SRT 429 VAL D'ELSA: TRATTO EMPOLI CASTELFIORENTINO			D-A
64087	CF	FI	EMPOLI	33	789		VIA RAGNANA	LAVORI DI REALIZZAZIONE DELLA SRT 429 VAL D'ELSA: TRATTO EMPOLI CASTELFIORENTINO			D-A
62644	CF	FI	EMPOLI	33	822	1	VIA DI GATTAIA	LAVORI DI REALIZZAZIONE DELLA SRT 429 VAL D'ELSA: TRATTO EMPOLI CASTELFIORENTINO			D-A
64088	CF	FI	EMPOLI	42	574		VIA SENESE ROMANA	LAVORI DI REALIZZAZIONE DELLA SRT 429 VAL D'ELSA: TRATTO EMPOLI CASTELFIORENTINO			D-A

ID	TIPO	PROVINCIA	COMUNE	FOGLIO	P.LLA	SUB.	INDIRIZZO CENSUARIO	USO PRINCIPALE	PROVENTI	CDP	ID UTILIZZO
64089	CF	FI	EMPOLI	42	575		VIA SENESE ROMANA	LAVORI DI REALIZZAZIONE DELLA SRT 429 VAL D'ELSA- TRATTO EMPOLI CASTELFIORENTINO		D-A	
64090	CF	FI	EMPOLI	42	584		VIA SENESE ROMANA	LAVORI DI REALIZZAZIONE DELLA SRT 429 VAL D'ELSA- TRATTO EMPOLI CASTELFIORENTINO		D-A	
59510	CF	FI	EMPOLI	50	218	500	VIA DI BRONCIANI	LAVORI DI REALIZZAZIONE DELLA SRT 429 VAL D'ELSA- TRATTO EMPOLI CASTELFIORENTINO		D-A	
1170	CF	FI	EMPOLI	50	96	1	SRT 429 - KM.70.437	MAGAZZINO		D-A	
1233	CF	FI	EMPOLI	50	96	2	SRT 429 - KM.70.437	MAGAZZINO		D-A	
64091	CF	FI	EMPOLI	60	457		VIA PIANGRANDE	LAVORI DI REALIZZAZIONE DELLA SRT 429 VAL D'ELSA- TRATTO EMPOLI CASTELFIORENTINO		D-A	
62214	CF	FI	EMPOLI	60	503		VIA PIANGRANDE	AREA URBANA		D-A	
1145	CF	FI	FIESOLE	3	83		SRT 302 - KM.12.420	MAGAZZINO		D-A	
68465	CF	FI	FUCECCHIO	66	263	3	VIA SANMINIATESE	TERRENI		D-A	
1513	CF	FI	GREVE IN CHIANTI	104	1028		VIALE GIOVANNI DA VERRAZZANO	Fabbricato		D-A	
61312	CF	FI	GREVE IN CHIANTI	104	1039		VIALE GIOVANNI DA VERRAZZANO	AREA URBANA		D-A	
56157	CF	FI	GREVE IN CHIANTI	2	446		VIA PETIGLILO DI STRADA	AREA URBANA		D-A	
980	CF	FI	IMPRUNETA	19	159		SRT 2 - KM.286.180	MAGAZZINO		D-A	
981	CF	FI	IMPRUNETA	19	2036		SRT 2 - KM.289.580	MAGAZZINO		D-A	
982	CF	FI	IMPRUNETA	19	2037		SRT 2 - KM.289.580	MAGAZZINO		D-A	
979	CF	FI	IMPRUNETA	27	140		SRT 2 - KM.285.770	MAGAZZINO		D-A	
988	CF	FI	IMPRUNETA	5	185		SRT 2 - KM.291.670	MAGAZZINO - CASOTTO CENS.		D-A	
56973	CF	FI	MARRADI	24	393		VIA FAENTINA	MAGAZZINO		D-A	
57120	CF	FI	MONTELUPO FIORENTINO	11	1084		VIA TOSCO ROMAGNOLA SUD	TERRENO		D-A	
1054	CF	FI	PELAGO	11	143		SRT 70 - KM.4.400	MAGAZZINO		D-A	
1052	CF	FI	PELAGO	13	119		SRT 70 - KM.2.160	MAGAZZINO DEMOLITO		D-A	
1055	CF	FI	PELAGO	8	216		VIA CASENTINESE	MAGAZZINO		D-A	
64395	CF	FI	REGGELLO	104	681		LOCALITA' RONA DI SOPRA	AREA URBANA		D-A	
64394	CF	FI	REGGELLO	104	682		LOCALITA' RONA DI SOPRA	AREA URBANA		D-A	
64393	CF	FI	REGGELLO	104	689		LOCALITA' RONA DI SOPRA	AREA URBANA		D-A	
64392	CF	FI	REGGELLO	104	690		LOCALITA' RONA DI SOPRA	AREA URBANA		D-A	
64397	CF	FI	REGGELLO	110	703		LOCALITA' PIAN DI RONA	AREA URBANA		D-A	
64403	CF	FI	REGGELLO	110	707		LOCALITA' PIAN DI RONA	AREA URBANA		D-A	
64404	CF	FI	REGGELLO	110	708		LOCALITA' PIAN DI RONA	AREA URBANA		D-A	
64405	CF	FI	REGGELLO	110	709		LOCALITA' PIAN DI RONA	AREA URBANA		D-A	
64398	CF	FI	REGGELLO	110	735		LOCALITA' PIAN DI RONA	AREA URBANA		D-A	
64408	CF	FI	REGGELLO	110	744		LOCALITA' PIAN DI RONA	AREA URBANA		D-A	
64400	CF	FI	REGGELLO	110	745		LOCALITA' PIAN DI RONA	AREA URBANA		D-A	
64399	CF	FI	REGGELLO	110	746		LOCALITA' PIAN DI RONA	AREA URBANA		D-A	
64401	CF	FI	REGGELLO	110	751		LOCALITA' PIAN DI RONA	AREA URBANA/TERRENI		D-A	
64402	CF	FI	REGGELLO	110	752		LOCALITA' PIAN DI RONA	AREA URBANA/TERRENI		D-A	
64406	CF	FI	REGGELLO	110	761		LOCALITA' PIAN DI RONA	AREA URBANA/TERRENI		D-A	
64407	CF	FI	REGGELLO	110	762		LOCALITA' PIAN DI RONA	AREA URBANA/TERRENI		D-A	
64409	CF	FI	REGGELLO	110	765		LOCALITA' PIAN DI RONA	AREA URBANA		D-A	
64396	CF	FI	REGGELLO	110	768		LOCALITA' PIAN DI RONA	AREA URBANA		D-A	
64410	CF	FI	REGGELLO	113	1706		VIA CADUTI DELLE FOIBE	AREA URBANA		D-A	
1041	CF	FI	REGGELLO	12	531		SRT 69 - KM.5.925	MAGAZZINO		D-A	
1042	CF	FI	REGGELLO	21	789		SRT 69 - KM.8.100	MAGAZZINO		D-A	
1043	CF	FI	REGGELLO	44	297		SRT 69 - KM.10.160	MAGAZZINO		D-A	
1044	CF	FI	REGGELLO	82	137		SRT 69 - KM.14.320	DEMOLITO		D-A	
1045	CF	FI	REGGELLO	90	563		SRT 69 - KM.16.960	DEMOLITO		D-A	
62168	CF	FI	REGGELLO	90	716		LOC. LE COSTE	AREA URBANA		D-A	
62166	CF	FI	REGGELLO	91	463		VIA DI POGGIO ALBERTI	AREA URBANA/TERRENI		D-A	
62167	CF	FI	REGGELLO	91	464		VIA DI POGGIO ALBERTI	AREA URBANA/TERRENI		D-A	
62171	CF	FI	REGGELLO	91	465		VIA DI CETINA	AREA URBANA		D-A	
62173	CF	FI	REGGELLO	91	477		LOC. RICAIVO	AREA URBANA		D-A	
62174	CF	FI	REGGELLO	91	478		LOC. RICAIVO	AREA URBANA		D-A	
62172	CF	FI	REGGELLO	91	479		LOC. RICAIVO	AREA URBANA		D-A	
62175	CF	FI	REGGELLO	97	379		LOC. RICAIVO	AREA URBANA		D-A	

ID	TIPO	PROVINCIA	COMUNE	FOGLIO	P.LLA	SUB.	INDIRIZZO CENSUARIO	USO PRINCIPALE	PROVENTI	CDP	ID UTILIZZO
62169	CF	FI	REGGELLO	97	391		LOC. MONTANNE	AREA URBANA/TERRENI			D-A
62170	CF	FI	REGGELLO	97	392		LOC. LE COSTE	AREA URBANA/TERRENI			D-A
64390	CF	FI	REGGELLO	97	415		LOCALITA' PRULLI	AREA URBANA			D-A
64391	CF	FI	REGGELLO	97	416		LOCALITA' PRULLI	AREA URBANA			D-A
1056	CF	FI	RUFINA	43	228		SRT 70 - KM.11.300	CASA CANTONIERA			D-A
978	CF	FI	SAN CASCIANO IN VAL DI PESA	35	131		SRT 2 - KM.281.880	MAGAZZINO			D-A
977	CF	FI	SAN CASCIANO IN VAL DI PESA	41	444		SRT 2 - KM.278.538	MAGAZZINO			D-A
976	CF	FI	SAN CASCIANO IN VAL DI PESA	81	190		SRT 2 - KM.274.03	MAGAZZINO			D-A
975	CF	FI	SAN CASCIANO IN VAL DI PESA	96	150		SRT 2 - KM.271.127	DEMOLITO			D-A
1001	CF	FI	SIGNA	7	311		SRT 66 - KM.12.051 - VIA PISTOIESE	MAGAZZINO			D-A
1591	CF	GR	GROSSETO	94	44	73	POLISPORTIVA CASOTTO PESCATORI VOLTINA	CASOTTO PESCATORI - VOLTINA			D-A
1113	CF	GR	MANCIANO	141	105		SRT 74 - KM.30.400	MAGAZZINO			D-A
1111	CF	GR	MANCIANO	165	33		SRT 74 - KM.22.720	CASA CANTONIERA			D-A
1123	CF	GR	PITIGLIANO	33	168		SRT 74 - KM.50.870	RIMESSA			D-A
1122	CF	GR	PITIGLIANO	33	169		SRT 74 - KM.50.870	RIMESSA			D-A
1121	CF	GR	PITIGLIANO	33	170		SRT 74 - KM.50.870	RIMESSA			D-A
1120	CF	GR	PITIGLIANO	33	171		SRT 74 - KM.50.870	MAGAZZINO			D-A
1119	CF	GR	PITIGLIANO	33	172		SRT 74 - KM.50.870	RIMESSA			D-A
1124	CF	GR	PITIGLIANO	33	694		SRT 74 - KM.51.380	MAGAZZINO			D-A
1117	CF	GR	PITIGLIANO	34	153		SRT 74 - KM.50.870	MAGAZZINO			D-A
1116	CF	GR	PITIGLIANO	34	154		SRT 74 - KM.50.870	MAGAZZINO			D-A
1115	CF	GR	PITIGLIANO	34	155		SRT 74 - KM.50.870	MAGAZZINO			D-A
68398	CF	LU	CAPANORI	57	1372		VIALE EUROPA	TERRENI			D-A
68394	CF	LU	CAPANORI	57	532	1	VIALE EUROPA	TERRENI			D-A
68395	CF	LU	CAPANORI	57	532	3	VIALE EUROPA	TERRENI			D-A
68396	CF	LU	CAPANORI	57	532	4	VIALE EUROPA	TERRENI			D-A
68397	CF	LU	CAPANORI	67	1559		VIA PESCIATINA	TERRENI			D-A
1197	CF	LU	COREGLIA ANTELMINELLI	45	638		SRT 445 - KM.4.400	BENE COMUNE - POZZO			D-A
63683	CF	LU	FABBRICHE DI VERGEMOLI	14	2257		LOCALITA' BOSCACCIO	terreno			D-A
990	CF	LU	LIVORNO	155	1036		SRT 12 - KM.19.050	MAGAZZINO			D-A
68091	CF	MS	CARRARA	82	451		VIA AURELIA	UNITA' AFFERENTE AREA URBANA			D-A
1200	CF	MS	FIVIZZANO				SRT 445 - KM.70.00	STAZIONE CENSIMENTO			D-A
68090	CF	MS	FIVIZZANO	1	763		VIA CASALA	TERRENI			D-A
67506	CF	MS	FIVIZZANO	111	1064		VIA STAZIONE	TERRENI			D-A
67507	CF	MS	FIVIZZANO	111	1097		VIA STAZIONE	TERRENI			D-A
67508	CF	MS	FIVIZZANO	111	1098		VIA STAZIONE	TERRENI			D-A
67509	CF	MS	FIVIZZANO	111	1100		VIA STAZIONE	TERRENI			D-A
67510	CF	MS	FIVIZZANO	111	1103		VIA STAZIONE	TERRENI			D-A
67511	CF	MS	FIVIZZANO	111	1104		VIA STAZIONE	TERRENI			D-A
67457	CF	MS	FIVIZZANO	111	1111		LOCALITA' COLOMBIERA	TERRENI			D-A
67504	CF	MS	FIVIZZANO	111	912	1	VIA STAZIONE	TERRENI			D-A
67505	CF	MS	FIVIZZANO	111	913	1	VIA STAZIONE	TERRENI			D-A
66527	CF	PI	FAUGLIA	32	185		VIA POSTIGNANO	TERRENI			D-A
66528	CF	PI	FAUGLIA	32	226		VIA POSTIGNANO	TERRENI			D-A
1305	CF	PI	MONTECATINI VAL DI CECINA	92	65		SRT 68 - KM.18.160	MAGAZZINO			D-A
1022	CF	PI	RIPARBELLA	54	245		SRT 68 - KM.3.950	DEMOLITO			D-A
1617	CF	PI	VECCHIANO	3	291		LOC. VECCHIANO	IDROVORA CANALE BUFALINI			D-A
1618	CF	PI	VECCHIANO	3	292	1	LOC. VECCHIANO	IDROVORA CANALE BUFALINI			D-A
1619	CF	PI	VECCHIANO	3	292	2	LOC. VECCHIANO	IDROVORA CANALE BUFALINI			D-A
1620	CF	PI	VECCHIANO	3	292	3	LOC. VECCHIANO	IDROVORA CANALE BUFALINI			D-A
1621	CF	PI	VECCHIANO	3	292	4	LOC. VECCHIANO	IDROVORA CANALE BUFALINI			D-A
1622	CF	PI	VECCHIANO	3	292	5	LOC. VECCHIANO	IDROVORA CANALE BUFALINI			D-A
1582	CF	PO	CANTAGALLO	51	457		VIA BOLOGNA	CORTE - RESEDE			D-A
1583	CF	PO	CANTAGALLO	51	460		VIA BOLOGNA	CORTE - RESEDE			D-A
1584	CF	PO	CANTAGALLO	51	461		VIA BOLOGNA	AREA URBANA			D-A
1580	CF	PO	CANTAGALLO	72	515		VIA BOLOGNA	CORTE - RESEDE			D-A
1579	CF	PO	CANTAGALLO	72	516		VIA BOLOGNA	CORTE - RESEDE			D-A
56003	CF	PO	CANTAGALLO	72	517		VIA BOLOGNA	AREE URBANE			D-A

ID	TIPO	PROVINCIA	COMUNE	FOGLIO	P.LLA	SUB.	INDIRIZZO CENSUARIO	USO PRINCIPALE	PROVENTI	CDP	ID UTILIZZO
55998	CF	PO	CANTAGALLO	72	518		VIA BOLOGNA	AREE URBANE			D-A
55999	CF	PO	CANTAGALLO	72	520		VIA BOLOGNA	AREE URBANE			D-A
56000	CF	PO	CANTAGALLO	72	521		VIA BOLOGNA	AREE URBANE			D-A
56001	CF	PO	CANTAGALLO	72	522		VIA BOLOGNA	AREA URBANA			D-A
56002	CF	PO	CANTAGALLO	72	523		VIA BOLOGNA	AREA URBANA			D-A
54379	CF	PO	PRATO	12	674	1	PRATO	AREA URBANA			D-A
1419	CF	PO	PRATO	69	150		VIA ARGINE DELL' OMBRONE	DIRUTO PRIMA DEL POSSESSO			D-A
1036	CF	PO	PRATO	75	149		VIALE LEONARDO DA VINCI	DEMOLITO			D-A
1567	CF	PO	VAIANO	13	942		STRADA STATALE 325	CORTE - RESEDE			D-A
1566	CF	PO	VAIANO	13	943		STRADA STATALE 325	CORTE - RESEDE			D-A
1565	CF	PO	VAIANO	13	944		STRADA STATALE 325	CORTE - RESEDE			D-A
1564	CF	PO	VAIANO	13	945		STRADA STATALE 325	CORTE - RESEDE			D-A
1577	CF	PO	VAIANO	13	954		STRADA STATALE 325	CORTE - RESEDE			D-A
1572	CF	PO	VAIANO	13	955		STRADA STATALE 325	CORTE - RESEDE			D-A
1573	CF	PO	VAIANO	13	956		STRADA STATALE 325	CORTE - RESEDE			D-A
1574	CF	PO	VAIANO	13	957		STRADA STATALE 325	CORTE - RESEDE			D-A
1568	CF	PO	VAIANO	13	958		STRADA STATALE 325	CORTE - RESEDE			D-A
1571	CF	PO	VAIANO	13	959		STRADA STATALE 325	CORTE - RESEDE			D-A
1569	CF	PO	VAIANO	13	960		STRADA STATALE 325	CORTE - RESEDE			D-A
1575	CF	PO	VAIANO	13	961		STRADA STATALE 325	CORTE - RESEDE			D-A
1576	CF	PO	VAIANO	13	962		STRADA STATALE 325	CORTE - RESEDE			D-A
1570	CF	PO	VAIANO	13	965		STRADA STATALE 325	CORTE - RESEDE			D-A
61465	CF	PO	VAIANO	13	969		VIA VAL DI BISENZIO	AREA URBANA			D-A
53830	CF	PO	VAIANO	13	990		VIA VAL DI BISENZIO	VAIANO			D-A
53823	CF	PO	VAIANO	13	992		VIA VAL DI BISENZIO	AREA URBANA			D-A
1578	CF	PO	VERNIO	51	848		STRADA STATALE 325	CORTE - RESEDE			D-A
1179	CF	PT	PIEVE A NIEVOLE	8	8		SRT 436 - KM.3.450	MAGAZZINO			D-A
1234	CF	PT	PISTOIA	233	251	2	SRT 435 - KM.40.410	MAGAZZINO DEMOLITO			D-A
1210	CF	PT	PISTOIA	233	251	3	SRT 435 - KM.40.410	MAGAZZINO DEMOLITO			D-A
1008	CF	PT	PISTOIA	257	192		SRT 66 - KM.32.030	MAGAZZINO			D-A
1015	CF	PT	PISTOIA	26	14		SRT 66 - KM.53.775	MAGAZZINO			D-A
1007	CF	PT	PISTOIA	278	107		SRT 66 - KM.28.260	DEMOLITO			D-A
1012	CF	PT	PISTOIA	69	309		SRT 66 - KM.48.100	MAGAZZINO			D-A
1175	CF	PT	SERRAVALLE PISTOIESE	13	143		SRT 435 - KM.32.870	MAGAZZINO			D-A
1209	CF	PT	SERRAVALLE PISTOIESE	13	155		SRT 435 - KM.32.450	MAGAZZINO			D-A
1138	CF	SI	CASTELNUOVO BERARDENGA	14	544		SRT 222 - KM.53.700	MAGAZZINO			D-A
956	CF	SI	MONTALCINO	14	48		SRT 2 - KM.195.800	MAGAZZINO			D-A
965	CF	SI	MONTECIGLIONI	78	8		SRT 2 - KM.235.95	MAGAZZINO			D-A
969	CF	SI	POGGIBONSI	41	381		SRT 2 - KM.251.075	MAGAZZINO			D-A
968	CF	SI	POGGIBONSI	60	105		SRT 2 - KM.247.338	MAGAZZINO			D-A
971	CF	SI	POGGIBONSI	9	74		SRT 2 - KM.255.554	MAGAZZINO			D-A
59412	CF	SI	SIENA	104	178		STRADA DI CERCHIAIA	MAGAZZINO			D-A
964	CF	SI	SIENA	11	1486		SRT 2 - KM.232.005	MAGAZZINO			D-A

BENI IMMOBILI DEMANIALI

CAT. D-A - Terreni

TERRENI ESPROPRIATI PER REALIZZARE STRADE APPARTENENTI ALLA CATEGORIA D- A

TIPO	PROVINCIA	COMUNE	FINALITÀ	SUPERFICIE	CDP	PROVENTI
CT	AR	ANGHIARI	CASETTA DELLA GUARDIA	mq. 56.120,00	D-A	0,00
CT	AR	AREZZO	MAGAZZINO	mq. 8,70	D-A	0,00
CT	AR	BIBBIENA	COSTRUZIONE VARIANTE ESTERNA ABITATO BIBBIENA	mq. 114,00	D-A	0,00
CT	AR	BIBBIENA	COSTRUZIONE VARIANTE SR. 71 ESTERNA ABITATO BIBBIENA	mq. 2.130,00	D-A	0,00
CT	AR	BIBBIENA	COSTRUZIONE VARIANTE STRADALE IN LOCALITA' CASAMICCIOLA	mq. 8.104,00	D-A	0,00
CT	AR	BIBBIENA	ELIMINAZIONE PASSAGGIO A LIVELLO DI S.MAMA	mq. 3.755,00	D-A	0,00
CT	AR	BIBBIENA	SRT 71 - VARIANTE ESTERNA ABITATO BIBBIENA	mq. 76.996,00	D-A	0,00
CT	AR	BIBBIENA	SRT 71 - VARIANTE ESTERNA ABITATO BIBBIENA	mq. 12.796,00	D-A	0,00
CT	AR	BIBBIENA	VARIANTE ALLA SRT 71 ABITATO ESTERNO BIBBIENA	mq. 3.135,00	D-A	0,00
CT	AR	BIBBIENA	VARIANTE SRT 71 - CUP D51B17001660001	mq. 5.760,00	D-A	0,00
CT	AR	BUCINE	COSTRUZIONE VARIANTE ALLA SRT 69 - ABITATO DI LEVANE IN COMUNE DI BUCINE	mq. 81.013,00	D-A	0,00
CT	AR	BUCINE	VARIANTE SRT 69 DEL VALDARNO	mq. 1.135,00	D-A	0,00
CT	AR	CASTEL SAN NICCOLO'	RIQUALIFICAZIONE E MIGLIORAMENTO SICUREZZA STRADALE SRT 70	mq. 7.824,00	D-A	0,00
CT	AR	CASTEL SAN NICCOLO'	RIQUALIFICAZIONE E MIGLIORAMENTO SICUREZZA STRADALE SULLA SR 70	mq. 242,00	D-A	0,00
CT	AR	CASTIGLION FIORENTINO	PROGETTO COSTRUZIONE STRADA RISTONCHIA - S. EGIDIO	mq. 27.140,00	D-A	0,00
CT	AR	CORTONA	MAGAZZINO		D-A	0,00
CT	AR	CORTONA	PERTINENZE STRADE GIA' TRASFERITE	mq. 182,00	D-A	0,00
CT	AR	CORTONA	VARIANTE ALLA SRT 71 - COMUNE DI CORTONA	mq. 29.723,00	D-A	0,00
CT	AR	CORTONA	VARIANTE ALLA SRT 71 - COMUNE DI CORTONA - LOC. VALLONE	mq. 37.362,00	D-A	0,00
CT	AR	CORTONA	VARIANTE SRT 71 - CUP D71B17002010001	mq. 205.331,00	D-A	0,00
CT	AR	LUCIGNANO	ELIMINAZIONE PASSAGGIO A LIVELLO SU S.P. DELLA MISERICORDIA	mq. 190,00	D-A	0,00
CT	AR	LUCIGNANO	RIPRISTINO CORSI D'ACQUA FOSSATONE E PRATA	mq. 850,00	D-A	0,00
CT	AR	MONTEMIGNAIO	RIQUALIFICAZIONE E MIGLIORAMENTO SICUREZZA STRADALE SULLA SR 70	mq. 7.290,00	D-A	0,00
CT	AR	MONTEVARCHI	VARIANTE ALLA SRT 69 DA LEVANE AL CONFINE CON LA PROVINCIA DI FIRENZE	mq. 524,00	D-A	0,00
CT	AR	MONTEVARCHI	VARIANTE IN RIVA DESTRA ARNO ALLA SRT 69	mq. 163.940,00	D-A	0,00
CT	AR	POPPI	CHIESA	mq. 0,00	D-A	0,00
CT	AR	POPPI	SRT 70 - ALLARGAMENTO INCROCIO CON SP 66	mq. 1.137,00	D-A	0,00
CT	AR	POPPI	SRT 71 - VARIANTE ESTERNA ABITATO BIBBIENA	mq. 30.353,00	D-A	0,00
CT	AR	POPPI	VARIANTE ALLA SRT 71 ABITATO ESTERNO BIBBIENA	mq. 490,00	D-A	0,00
CT	AR	PRATOVECCHIO STIA	LAVORI DI RIQUALIFICAMENTO E MIGLIORAMENTO SULLA SRT 70	mq. 2.331,00	D-A	0,00
CT	AR	PRATOVECCHIO STIA	RIQUALIFICAZIONE E MIGLIORAMENTO SICUREZZA STRADALE SRT 70	mq. 12.773,00	D-A	0,00
CT	AR	SAN GIOVANNI VALDARNO	COSTRUZIONE VARIANTE IN RIVA DESTRA ARNO ALLA SR 69 DA LEVANE	mq. 218,00	D-A	0,00
CT	AR	SAN GIOVANNI VALDARNO	VARIANTE ALLA SR 69 DA LOC. ACQUAVIVA AL CONFINE CON LA PROVINCIA DI FIRENZE	mq. 62.730,00	D-A	0,00
CT	AR	SAN GIOVANNI VALDARNO	VARIANTE ALLA SRT 69 DA LEVANE AL CONFINE CON LA PROVINCIA DI FIRENZE	mq. 60.203,00	D-A	0,00
CT	AR	SAN GIOVANNI VALDARNO	VARIANTE IN RIVA DESTRA ARNO ALLA SRT 69	mq. 10.979,00	D-A	0,00
CT	AR	SUBBIANO	ADEGUAMENTO VARIANTE SRT 71 - UMBRO CASENTINESE	mq. 2.173,00	D-A	0,00
CT	AR	SUBBIANO	ADEGUAMENTO VARIANTE SRT 71 - UMBRO CASENTINESE	mq. 34.802,00	D-A	0,00
CT	AR	SUBBIANO	ELIMINAZIONE PASSAGGIO A LIVELLO DI S.MAMA	mq. 45.092,00	D-A	0,00
CT	AR	SUBBIANO	VARIANTE ALLA SRT 71 ABITATO ESTERNO BIBBIENA	mq. 190,00	D-A	0,00
CT	AR	SUBBIANO	VARIANTE SRT 71 - CUP D91B15000620002	mq. 26.486,00	D-A	0,00
CT	AR	SUBBIANO	VARIANTE SRT 71 - CUP D91B1800030001	mq. 38.789,00	D-A	0,00
CT	AR	TERRANUOVA BRACCIOLINI	COSTRUZIONE VARIANTE IN RIVA DESTRA ARNO ALLA SR 69 DA LEVANE	mq. 68.415,00	D-A	0,00
CT	AR	TERRANUOVA BRACCIOLINI	VARIANTE IN RIVA DESTRA ARNO ALLA SRT 69	mq. 60.152,00	D-A	0,00

TIPO	PROVINCIA	COMUNE	FINALITÀ	SUPERFICIE	CDP	PROVENTI
CT	FI	BAGNO A RIPOLI	S.R. 222 CHIANTIGIANA - VARIANTE ABITATO GRASSINA	mq. 90.635,00	D-A	0,00
CT	FI	BARBERINO TAVARNELLE	COMPLETAMENTO VARIANTE SRT 429 TRATTO POGGIBONSI - CERTALDO LOC. ZAMBRA	mq. 6.318,00	D-A	0,00
CT	FI	BARBERINO TAVARNELLE	MAGAZZINO	mq. 12,00	D-A	0,00
CT	FI	BARBERINO TAVARNELLE	PERCORSO PEDOCICLABILE LUNGO TORRENTE PESA	mq. 69.907,00	D-A	0,00
CT	FI	BARBERINO TAVARNELLE	VARIANTE SRT 429 - COLLEGAMENTO CENTRI ABITATI CERTALDO - POGGIBONSI	mq. 561,00	D-A	0,00
CT	FI	BARBERINO TAVARNELLE	VARIANTE SRT 429 - COLLEGAMENTO CENTRI ABITATI CERTALDO - POGGIBONSI	mq. 1.392,00	D-A	0,00
CT	FI	BORGO SAN LORENZO	CASA CANTONIERA	mq. 12,00	D-A	0,00
CT	FI	BORGO SAN LORENZO	MAGAZZINO	mq. 22,00	D-A	0,00
CT	FI	BORGO SAN LORENZO	REALIZZAZIONE INTERVENTI "RILANCI DA GALLERIA"	mq. 25,00	D-A	0,00
CT	FI	CAMPI BISENZIO	MAGAZZINO	mq. 7,00	D-A	0,00
CT	FI	CASTELFIORENTINO	MAGAZZINO	mq. 6,76	D-A	0,00
CT	FI	CASTELFIORENTINO	REALIZZAZIONE SRT 429 - EMPOLI - CASTELFIORENTINO	mq. 435.814,00	D-A	0,00
CT	FI	CASTELFIORENTINO	TERRENO	mq. 2.689,00	D-A	0,00
CT	FI	CERRETO GUIDI	MAGAZZINO	mq. 18,00	D-A	0,00
CT	FI	CERTALDO	PERCORSO DI SERVIZIO SUL FIUME ELSA - TRATTO BASSETTO CAMAIOLI DI SOTTO	mq. 1.232,00	D-A	0,00
CT	FI	CERTALDO	VARIANTE SRT 429 - COLLEGAMENTO CENTRI ABITATI CERTALDO - POGGIBONSI	mq. 50.356,00	D-A	0,00
CT	FI	CERTALDO	VARIANTE SRT 429 - COLLEGAMENTO CENTRI ABITATI CERTALDO - POGGIBONSI	mq. 2.531,00	D-A	0,00
CT	FI	EMPOLI	REALIZZAZIONE SRT 429 - EMPOLI - CASTELFIORENTINO	mq. 310.652,00	D-A	0,00
CT	FI	EMPOLI	S.G.C. FI.PILI - SVINCOLO EMPOLI - SANTA MARIA	mq. 75.071,00	D-A	0,00
CT	FI	EMPOLI	SVINCOLO EMPOLI EST - S.G.C. FI.PILI	mq. 277,00	D-A	0,00
CT	FI	EMPOLI	TERRENO	mq. 15.740,00	D-A	0,00
CT	FI	FIESOLE	MAGAZZINO	mq. 11,00	D-A	0,00
CT	FI	FIGLINE E INCISA VALDARNO	SR 69 - VARIANTE ESTERNA ABITATO FIGLINE	mq. 18.245,00	D-A	0,00
CT	FI	FIGLINE E INCISA VALDARNO	TERRENI	mq. 3.799,00	D-A	0,00
CT	FI	FIGLINE E INCISA VALDARNO	VARIANTE ESTERNA ABITATO FIGLINE SR 69 - 2° STRALCIO	mq. 27.550,00	D-A	0,00
CT	FI	FIGLINE E INCISA VALDARNO	VARIANTE SRT 69 DEL VALDARNO	mq. 304,00	D-A	0,00
CT	FI	FIRENZUOLA	PERTINENZE STRADE GIA' TRASFERITE	mq. 17.144,00	D-A	0,00
CT	FI	FUCECCHIO	MAGAZZINO	mq. 18,00	D-A	0,00
CT	FI	FUCECCHIO	TERRENI		D-A	0,00
CT	FI	GAMBASSI TERME	REALIZZAZIONE SRT 429 - EMPOLI - CASTELFIORENTINO	mq. 6.362,00	D-A	0,00
CT	FI	GREVE IN CHIANTI	MAGAZZINO	mq. 27,68	D-A	0,00
CT	FI	GREVE IN CHIANTI	S.R. 222 CHIANTIGIANA - VARIANTE ABITATO GRASSINA	mq. 6.875,00	D-A	0,00
CT	FI	GREVE IN CHIANTI	S.R. 222 CHIANTIGIANA - VARIANTE ABITATO STRADA IN CHIANTI	mq. 20.882,00	D-A	0,00
CT	FI	GREVE IN CHIANTI	TERRENO	mq. 1.050,00	D-A	0,00
CT	FI	IMPRUNETTA	MAGAZZINO E CASOTTO CENSIMENTO		D-A	0,00
CT	FI	IMPRUNETTA	S.R. 222 CHIANTIGIANA - VARIANTE ABITATO GRASSINA	mq. 60.646,00	D-A	0,00
CT	FI	IMPRUNETTA	SISTEMAZIONE SVINCOLO TRA SR 2 E SP 3	mq. 370,00	D-A	0,00
CT	FI	LASTRA A SIGNA	S.G.C. FI.PILI	mq. 20.970,00	D-A	0,00
CT	FI	MARRADI	SR 302 MESSA IN SICUREZZA KM 70.800 E 71.000	mq. 1.000,00	D-A	0,00
CT	FI	MONTELUPO FIORENTINO	SVINCOLO EMPOLI EST - S.G.C. FI.PILI	mq. 8.823,00	D-A	0,00
CT	FI	PELAGO	ADEGUAMENTO GEOMETRICO E PERCORSO PEDONALE SR 69 LOC.S.ELLERO	mq. 286,00	D-A	0,00
CT	FI	PELAGO	MAGAZZINO	mq. 10,00	D-A	0,00
CT	FI	PELAGO	RIQUALIFICAZIONE E MIGLIORAMENTO SICUREZZA STRADALE SRT 70	mq. 6.376,00	D-A	0,00
CT	FI	REGGELLO	ADEGUAMENTO GEOMETRICO E PERCORSO PEDONALE SR 69 LOC.S.ELLERO	mq. 1.675,00	D-A	0,00
CT	FI	REGGELLO	ADEGUAMENTO GEOMETRICO LOC. CANNICCIO - REGGELLO	mq. 1.568,00	D-A	0,00
CT	FI	REGGELLO	TERRENI ROTATORIA INNESTO S.R. 69 LECCIO	mq. 2.340,00	D-A	0,00
CT	FI	REGGELLO	VARIANTE IN RIVA DESTRA ARNO ALLA SRT 69	mq. 41.391,00	D-A	0,00
CT	FI	RUFINA	CASA CANTONIERA E ANNESSI	mq. 55,00	D-A	0,00
CT	FI	SESTO FIORENTINO	COLLEGAMENTO OLMATELLO - OSMANNORO - CAVALCAVIA CANTONE CATTANI	mq. 8.455,00	D-A	0,00
CT	FI	SIGNA	RIPRISTINO FUNZIONALE ALVEO DEL FOSSO DELLA MONACA	mq. 1.445,00	D-A	0,00

TIPO	PROVINCIA	COMUNE	FINALITÀ	SUPERFICIE	CDP	PROVENTI
CT	FI	VAGLIA	MAGAZZINO	mq. 12,00	D-A	0,00
CT	GR	FOLLONICA	AMPLIAMENTO SEDE STRADALE DAL CONFINE GROSSETO-PISA	mq. 24.976,00	D-A	0,00
CT	GR	MANCIANO	AMMODERNAMENTO E AMPLIAMENTO INNESTO SS1 AL CONFINE TOSCANA-LAZIO	mq. 102.926,00	D-A	0,00
CT	GR	MANCIANO	AMPLIAMENTO SR 74 MAREMMANA INNESTO AURELIA S.S.1	mq. 59.504,00	D-A	0,00
CT	GR	MANCIANO	CASA CANTONIERA	mq. 9,00	D-A	0,00
CT	GR	MANCIANO	CASA CANTONIERA E ANNESSI	mq. 26,00	D-A	0,00
CT	GR	MANCIANO	MAGAZZINO	mq. 8,76	D-A	0,00
CT	GR	MANCIANO	SRT 74 - MAREMMANA - AMPLIAMENTO E AMMODERNAMENTO SS1	mq. 5.976,00	D-A	0,00
CT	GR	MANCIANO	SRT 74 - MAREMMANA - LAVORI DA KM 26.400 A KM 27.400	mq. 7.245,00	D-A	0,00
CT	GR	MASSA MARITTIMA	AMMODERNAMENTO E AMPLIAMENTO INNESTO SS1 AL CONFINE TOSCANA-LAZIO	mq. 1.098,00	D-A	0,00
CT	GR	MASSA MARITTIMA	AMPLIAMENTO SEDE STRADALE DAL CONFINE GROSSETO-PISA	mq. 3.442,00	D-A	0,00
CT	GR	MASSA MARITTIMA	AMPLIAMENTO SEDE STRADALE DAL CONFINE GROSSETO-PISA	mq. 160.754,00	D-A	0,00
CT	GR	MASSA MARITTIMA	TERRENO	mq. 478,00	D-A	0,00
CT	GR	MONTEROTONDO MARITTIMO	AMPLIAMENTO SEDE STRADALE DAL CONFINE GROSSETO-PISA	mq. 49.439,00	D-A	0,00
CT	GR	ORBETELLO	AMPLIAMENTO SR 74 MAREMMANA INNESTO AURELIA S.S.1	mq. 7.576,00	D-A	0,00
CT	GR	PITIGLIANO	MAGAZZINO	mq. 8,41	D-A	0,00
CT	LI	CECINA	MAGAZZINO	mq. 14,70	D-A	0,00
CT	LI	COLLESALVETTI	MAGAZZINO	mq. 25,00	D-A	0,00
CT	LI	COLLESALVETTI	TERZA CORSIA VICARELLO	mq. 490,00	D-A	0,00
CT	LI	ROSIGNANO MARITTIMO	MAGAZZINO	mq. 12,00	D-A	0,00
CT	LU	BARGA	S.R. 445 DELLA GARFAGNANA. AMPLIAMENTO SEDE STRADALE	mq. 2.522,00	D-A	0,00
CT	LU	CAMPORGIANO	S.R. 445 DELLA GARFAGNANA. INTERVENTI DI MIGLIORAMENTO PER LA SICUREZZA STRADALE	mq. 861,00	D-A	0,00
CT	LU	CAMPORGIANO	S.R.N.445 "GARFAGNANA" VARIANTE ABITATO CAMPORGIANO	mq. 8.896,00	D-A	0,00
CT	LU	CAPANORI	MAGAZZINO	mq. 7,60	D-A	0,00
CT	LU	CAPANORI	SR 435 - REALIZZAZIONE ROTATORIA	mq. 202,00	D-A	0,00
CT	LU	CASTELNUOVO DI GARFAGNANA	S.R. 445 DELLA GARFAGNANA VARIANTE ABITATO CASTELNUOVO DI GARFAGNANA	mq. 57.906,00	D-A	0,00
CT	LU	CASTELNUOVO DI GARFAGNANA	S.R. 445 DELLA GARFAGNANA. INTERVENTI DI MIGLIORAMENTO PER LA SICUREZZA STRADALE	mq. 618,00	D-A	0,00
CT	LU	MINUCCIANO	S.R. 445 DELLA GARFAGNANA. INTERVENTI DI MIGLIORAMENTO PER LA SICUREZZA STRADALE	mq. 1.386,00	D-A	0,00
CT	LU	PIAZZA AL SERCHIO	S.R. 445 DELLA GARFAGNANA. INTERVENTI DI MIGLIORAMENTO PER LA SICUREZZA STRADALE	mq. 3.244,00	D-A	0,00
CT	LU	PIEVE FOSCIANA	S.R. 445 DELLA GARFAGNANA VARIANTE ABITATO CASTELNUOVO DI GARFAGNANA	mq. 13.258,00	D-A	0,00
CT	LU	SILLANO GIUNCUGNANO	S.R. 445 DELLA GARFAGNANA. INTERVENTI DI MIGLIORAMENTO PER LA SICUREZZA STRADALE	mq. 779,00	D-A	0,00
CT	MS	CASOLA IN LUNIGIANA	ADEGUAMENTO MIGLIORAMENTO E RETTIFICA TRATTI SRT 445	mq. 1.851,00	D-A	0,00
CT	MS	CASOLA IN LUNIGIANA	MAGAZZINO	mq. 17,60	D-A	0,00
CT	MS	CASOLA IN LUNIGIANA	MANUTENZIONE STRAORDINARIA SR 445 DELLA GARFAGNANA	mq. 2.375,00	D-A	0,00
CT	MS	CASOLA IN LUNIGIANA	VARIANTE SRT 445 IN LOC. SANTA CHIARA	mq. 910,00	D-A	0,00
CT	MS	FIVIZZANO	VARIANTE SRT 445 IN LOC. SANTA CHIARA	mq. 39.234,00	D-A	0,00
CT	PI	CAPANORI	LAVORI DI ADEGUAMENTO SRT 439 SARSANESE - VALDERA	mq. 1.821,00	D-A	0,00
CT	PI	CASCIANA TERME LARI	SRT 439 - SARSANESE VALDERA - VARIANTE DI PONSACCO	mq. 1.295,00	D-A	0,00
CT	PI	CASCINA	MAGAZZINO	mq. 23,00	D-A	0,00
CT	PI	LAJATICO	LAVORI DI ADEGUAMENTO SRT 439 SARSANESE - VALDERA	mq. 102.619,00	D-A	0,00
CT	PI	PISA	S.G.C. FI.P.I.LI	mq. 232.988,00	D-A	0,00
CT	PI	PONSACCO	SRT 439 - SARSANESE VALDERA - VARIANTE DI PONSACCO	mq. 112.514,00	D-A	0,00
CT	PI	PONSACCO	SRT 439 - SARSANESE VALDERA - VARIANTE DI PONSACCO	mq. 2.050,00	D-A	0,00
CT	PI	PONTEREDERA	SRT 439 - SARSANESE VALDERA - VARIANTE DI PONSACCO	mq. 40.996,00	D-A	0,00
CT	PI	PONTEREDERA	SRT 439 - SARSANESE VALDERA - VARIANTE DI PONSACCO	mq. 46,00	D-A	0,00
CT	PI	SAN GIULIANO TERME	MAGAZZINO	mq. 32,00	D-A	0,00
CT	PI	SAN MINIATO	REALIZZAZIONE SRT 429 - EMPOLI - CASTELFIORENTINO	mq. 33.246,00	D-A	0,00
CT	PI	TERRICCIOLA	LAVORI DI ADEGUAMENTO SRT 439 SARSANESE - VALDERA	mq. 31.076,00	D-A	0,00
CT	PI	TERRICCIOLA	SRT 439 SARSANESE - VALDERA. INTERVENTI DI MESSA IN SICUREZZA	mq. 2.733,00	D-A	0,00
CT	PO	CANTAGALLO	ADEGUAMENTO S.R. 325 NEI TRATTI LA BRIGLIA E LA DOGANA. 1° LOTTO	mq. 150,00	D-A	0,00

TIPO	PROVINCIA	COMUNE	FINALITÀ	SUPERFICIE	CDP	PROVENTI
CT	PO	CANTAGALLO	ADEGUAMENTO SRT 325 DI VAL SETTA E VAL BISENZIO	mq. 22.765,00	D-A	0,00
CT	PO	CANTAGALLO	INTERVENTI DI ADEGUAMENTO DELLA SRT 325	mq. 1.570,00	D-A	0,00
CT	PO	CANTAGALLO	MAGAZZINO	mq. 9,00	D-A	0,00
CT	PO	CANTAGALLO	TERRENO	mq. 967,00	D-A	0,00
CT	PO	CARMIGNANO	MAGAZZINO	mq. 7,00	D-A	0,00
CT	PO	POGGIO A CAIANO	MAGAZZINO	mq. 14,00	D-A	0,00
CT	PO	POGGIO A CAIANO	REALIZZAZIONE ROTATORIA TRA SRT 66 E VIA DEL BARGO LOC. POGGETTO	mq. 2.100,00	D-A	0,00
CT	PO	PRATO	ADEGUAMENTO S.R. 325 NEI TRATTI LA BRIGLIA E LA DOGANA 1° LOTTO	mq. 3.175,00	D-A	0,00
CT	PO	PRATO	ADEGUAMENTO SRT 325 DI VAL SETTA E VAL BISENZIO	mq. 30.897,00	D-A	250,00
CT	PO	PRATO	TERRENO	mq. 695,00	D-A	0,00
CT	PO	VAIANO	ADEGUAMENTO S.R. 325 NEI TRATTI LA BRIGLIA E LA DOGANA 1° LOTTO	mq. 9.127,00	D-A	0,00
CT	PO	VAIANO	ADEGUAMENTO SRT 325 DI VAL SETTA E VAL BISENZIO	mq. 11.287,00	D-A	0,00
CT	PO	VAIANO	INTERVENTI DI ADEGUAMENTO DELLA SRT 325	mq. 350,00	D-A	0,00
CT	PO	VAIANO	SR 325 - REALIZZAZIONE ROTATORIA	mq. 2.110,00	D-A	0,00
CT	PO	VERNIO	ADEGUAMENTO SRT 325 DI VAL SETTA E VAL BISENZIO	mq. 2.267,00	D-A	0,00
CT	PO	VERNIO	LAVORI DI COMPLETAMENTO STRADA DI SERVIZIO MONTEPIANO BADIA	mq. 5.558,00	D-A	0,00
CT	PO	VERNIO	MAGAZZINO	mq. 12,00	D-A	0,00
CT	PO	VERNIO	MESSA IN SICUREZZA SRT 325 PRESSI KM.50+300 COMUNE VERNIO	mq. 6.570,00	D-A	0,00
CT	PT	AGLIANA	LAVORI DI RISTRUTTURAZIONE ARGINI TORRENTE OMBRONE	mq. 159,00	D-A	0,00
CT	PT	PIEVE A NIEVOLE	LAVORI DI SISTEMAZIONE TRATTO TORRENTE NIEVOLE - PONTE ALLA COLONNA	mq. 112,00	D-A	0,00
CT	PT	PONTE BUGGIANESE	RIPRISTINO ARGINE STRADA	mq. 1.310,00	D-A	0,00
CT	PT	SERRAVALLE PISTOIESE	MAGAZZINO	mq. 19,00	D-A	0,00
CT	SI	CASTELLINA IN CHIANTI	MAGAZZINO	mq. 109,00	D-A	0,00
CT	SI	MONTERIGGIONI	INTERSEZIONE SP 5 "COLLIGIANA" CON SR 2 "CASSIA"	mq. 3.837,00	D-A	0,00
CT	SI	MONTERIGGIONI	MAGAZZINO	mq. 19,00	D-A	0,00
CT	SI	MONTERONI D'ARZIA	COLLEGAMENTO SRT N.2 CON CASSIA	mq. 27.422,00	D-A	0,00
CT	SI	MONTERONI D'ARZIA	LAVORI SU SR 2 CASSIA	mq. 51,00	D-A	0,00
CT	SI	POGGIBONSI	LAVORI DI ADEGUAMENTO SULLA SR 68	mq. 413,00	D-A	0,00
CT	SI	POGGIBONSI	MAGAZZINO	mq. 14,50	D-A	0,00
CT	SI	POGGIBONSI	SR 2 CASSIA RETTIFICA E SISTEMAZIONE CURVA	mq. 3.280,00	D-A	0,00
CT	SI	POGGIBONSI	VARIANTE SRT 429 - COLLEGAMENTO CENTRI ABITATI CERTALDO - POGGIBONSI	mq. 7.344,00	D-A	0,00
CT	SI	POGGIBONSI	VARIANTE SRT 429 - COLLEGAMENTO CENTRI ABITATI CERTALDO - POGGIBONSI	mq. 97.523,00	D-A	0,00
CT	SI	RADDA IN CHIANTI	MAGAZZINO	mq. 22,80	D-A	0,00
CT	SI	SAN GIMIGNANO	COMPLETAMENTO VARIANTE SRT 429 TRATTO POGGIBONSI - CERTALDO LOC. ZAMBRA	mq. 11.686,00	D-A	0,00
CT	SI	SAN GIMIGNANO	VARIANTE SRT 429 - COLLEGAMENTO CENTRI ABITATI CERTALDO - POGGIBONSI	mq. 395,00	D-A	0,00
CT	SI	SAN GIMIGNANO	VARIANTE SRT 429 - COLLEGAMENTO CENTRI ABITATI CERTALDO - POGGIBONSI	mq. 2.095,00	D-A	0,00

Foglio1

BENI IMMOBILI DEMANIALI

Cat. D-B

LE STRADE FERRATE

N.	Pr.	Comune	Descrizione	Uso Principale	Reddito eventuale
1	Ar		Linea ferroviaria Arezzo - Stia	Linea ferroviaria	
2	Ar		Linea ferroviaria Arezzo - Sinalunga	Linea ferroviaria	
3	Ar		Linea ferroviaria Arezzo - Sansepolcro	Linea ferroviaria	

Pagina 1

BENI IMMOBILI DEMANIALI

CAT. D-B - Fabbricati

LE STRADE FERRATE

ID	TIPO	PROVINCIA	COMUNE	FOGLIO	P.LLA	SUB.	INDIRIZZO CENSUARIO	USO PRINCIPALE	PROVENTI	CDP	ID UTILIZZO
811	CF	AR	AREZZO	105	98		VIA DEL BORRO	CASA CANTONIERA			D-B
56994	CF	AR	AREZZO	106	34	3	VIA MARCO PERENNIO	CASA CANTONIERA N. 1			D-B
1585	CF	AR	AREZZO	11	118		BORGIO A GIOVI	CASA CANTONIERA N. 7 + STAZIONE DI GIOVI + CASA CANTONIERA N. 6			D-B
663	CF	AR	AREZZO	11	120		LOC. GIOVI	STAZIONE			D-B
810	CF	AR	AREZZO	11	33		LOC. GIOVI	CASA CANTONIERA N. 7 + STAZIONE DI GIOVI + CASA CANTONIERA N. 6			D-B
812	CF	AR	AREZZO	121	1662		VIA DEL BORRO	STAZIONE			D-B
57497	CF	AR	AREZZO	121	1727		VIA BENEDETTO CROCE	TERRENI			D-B
62665	CF	AR	AREZZO	20	453		VIA MARCO PERENNIO	FERROVIA STIA-AR-SINALUNGA			D-B
813	CF	AR	AREZZO	29	31		FIORANDOLA	ALLOGGIO			D-B
671	CF	AR	AREZZO	36	87		PONTE A CHIANNI	ALLOGGIO			D-B
664	CF	AR	AREZZO	37	31		SITORNI	ALLOGGIO			D-B
666	CF	AR	AREZZO	39	154	1	CECILIANO	STAZIONE			D-B
55855	CF	AR	AREZZO	39	154	2	CECILIANO	CASA CANTONIERA N. 3 - CASELLO DI CECILIANO			D-B
665	CF	AR	AREZZO	39	38		CASE NUOVE DI CECILIANO	ALLOGGIO			D-B
673	CF	AR	AREZZO	42	21		SAN GIULIANO	STAZIONE			D-B
62666	CF	AR	AREZZO	71	115		VIA DI NESCHIETO	EX GARITTA 1			D-B
58526	CF	AR	AREZZO	88	492		VIA SETTEPONTI	CASA CANTONIERA N. 2			D-B
68239	CF	AR	AREZZO	88	603		VIA SETTEPONTI	ALLOGGIO			D-B
58433	CF	AR	AREZZO	9	787		STRADA DI INDICATORE	CAVALCAFERROVIA/SOTTOPASSO			D-B
641	CF	AR	BIBBIENA	80	1201		VIA DELLA SEGHERIA	AREA URBANA			D-B
640	CF	AR	BIBBIENA	80	1207		VIA DELLA SEGHERIA	AREA URBANA			D-B
60996	CF	AR	BIBBIENA	80	1456		PIAZZA STAZIONE	CASA CANTONIERA N. 27 BIS			D-B
58309	CF	AR	BIBBIENA	80	1486		VIA UMBRO CASENTINESE	CASA CANTONIERA N. 27 BIS			D-B
62697	CF	AR	BIBBIENA	80	150		PIAZZA STAZIONE	STAZIONE + PERTINENZE			D-B
62699	CF	AR	BIBBIENA	80	152	3	PIAZZA STAZIONE	STAZIONE DI BIBBIENA			D-B
62698	CF	AR	BIBBIENA	80	152	4	PIAZZA STAZIONE	STAZIONE DI BIBBIENA			D-B
643	CF	AR	BIBBIENA	87	16		VIA LA NAVI	CASA CANTONIERA N. 27			D-B
644	CF	AR	BIBBIENA	88	95		VIA CURTATONE	ANNESSE FERMATA CORSALONE			D-B
658	CF	AR	CAPOLONA	11	22		VIA DI BACIANO	CASA CANTONIERA N. 14			D-B
659	CF	AR	CAPOLONA	17	53		VIA DELLA STAZIONE	STAZIONE DI SUBBIANO-CASA CANTONIERA			D-B
55853	CF	AR	CAPOLONA	17	888		VIA DELLA STAZIONE	STAZIONE DI SUBBIANO-CASA CANTONIERA			D-B
661	CF	AR	CAPOLONA	18	201	1	VIA VITTORIO VENETO	CASA CANTONIERA N. 10 - EX STAZIONE DI CAPOLONA			D-B
809	CF	AR	CAPOLONA	18	201	2	VIA VITTORIO VENETO	CASA CANTONIERA N. 10 - EX STAZIONE DI CAPOLONA			D-B
657	CF	AR	CAPOLONA	7	2		VIA DI BACIANO	CASA CANTONIERA N. 15			D-B
57485	CF	AR	CASTEL FOCOIGNANO	15	607		VIA FIRENZE	EX CASA CANTONIERA N. 23			D-B
59403	CF	AR	CASTEL FOCOIGNANO	37	615		VIA ROMA	CASA CANTONIERA N. 21			D-B
59402	CF	AR	CHIUSI DELLA VERNA	95	471		LOC. MONTECCHIO	CASA CANTONIERA n. 25			D-B
675	CF	AR	CIVITELLA IN VAL DI CHIANA	29	51		VIA DELL' OPIPIARELLO	ALLOGGIO			D-B
57486	CF	AR	CIVITELLA IN VAL DI CHIANA	29	687		VIA DELLE CASE ROSSE	EX CASA CANTONIERA N. 8 - DEMOLITA			D-B
678	CF	AR	CIVITELLA IN VAL DI CHIANA	37	36		VIA EUROPA	ALLOGGIO			D-B
58390	CF	AR	CIVITELLA IN VAL DI CHIANA	46	100		VIA DELLE TROVE	EX CASA CANTONIERA N. 11 - DEMOLITA			D-B
679	CF	AR	CIVITELLA IN VAL DI CHIANA	58	291		VIA ROMA	STAZIONE DI BADIA AL PINO			D-B
57121	CF	AR	CIVITELLA IN VAL DI CHIANA	58	36	2	VIA ROMA	FERROVIA STIA-AR-SINALUNGA			D-B
1255	CF	AR	CIVITELLA IN VAL DI CHIANA	82	9		VIA GRICCENA	ALLOGGIO			D-B
814	CF	AR	CIVITELLA IN VAL DI CHIANA	93	113		VIA GRICCENA	ALLOGGIO			D-B
57488	CF	AR	FOIANO DELLA CHIANA	15	495		VIA LUCIGNANO	STAZIONE DI FOIANO E ANNESSI			D-B
57487	CF	AR	FOIANO DELLA CHIANA	26	427		VIA VECCHIA	EX CASA CANTONIERA N. 27 - DEMOLITA			D-B
59393	CF	AR	FOIANO DELLA CHIANA	27	524		VIA VECCHIA	FERROVIA STIA-AR-SINALUNGA			D-B
59195	CF	AR	FOIANO DELLA CHIANA	27	526	1	VIA VECCHIA	EX STAZIONE			D-B
59388	CF	AR	LUCIGNANO	15	290		LOC. FABBRICHE	CASE CANTONIERE N. 20-22			D-B
59392	CF	AR	LUCIGNANO	20	192	1	LOC. FABBRICHE	CASE CANTONIERE N. 20-22			D-B
62724	CF	AR	LUCIGNANO	20	381		VIA DELLA MISERICORDIA	FERROVIA STIA-AR-SINALUNGA			D-B
686	CF	AR	LUCIGNANO	20	86	1	FABBRICHE	STAZIONE DI LUCIGNANO			D-B
1335	CF	AR	LUCIGNANO	20	86	2	FABBRICHE	ALLOGGIO			D-B

ID	TIPO	PROVINCIA	COMUNE	FOGLIO	P.LLA	SUB.	INDIRIZZO CENSUARIO	USO PRINCIPALE	PROVENTI	CDP	ID UTILIZZO
59391	CF	AR	LUCIGNANO	21	360		LOC. FABBRICHE	CASE CANTONIERE N. 20-22			D-B
59389	CF	AR	LUCIGNANO	8	59	1	LOC. FABBRICHE	CASE CANTONIERE N. 20-22			D-B
57122	CF	AR	MONTE SAN SAVINO	19	229		LOCALITA' GRANAIO	STAZIONE DI MONTE SAN SAVINO			D-B
61181	CF	AR	MONTE SAN SAVINO	19	53		LOCALITA' GRANAIO	STAZIONE DI MONTE SAN SAVINO			D-B
61026	CF	AR	MONTE SAN SAVINO	59	140		LOCALITA' GIARDINELLO	CASELLO N. 17			D-B
683	CF	AR	MONTE SAN SAVINO	59	223		COSTA DEL GIARDINO	STAZIONE DI MONTE SAN SAVINO			D-B
1588	CF	AR	MONTE SAN SAVINO	87	26	3	COSTA DEL GIARDINO	STAZIONE DI MONTE SAN SAVINO			D-B
1589	CF	AR	MONTE SAN SAVINO	87	26	4	COSTA DEL GIARDINO	STAZIONE DI MONTE SAN SAVINO			D-B
59394	CF	AR	POPPI	50	316		LOC. SALA SNC	CASA CANTONIERA n. 37			D-B
631	CF	AR	POPPI	58	32		VIA FALTERONA	ALLOGGIO			D-B
65304	CF	AR	POPPI	58	33	2	VIA FALTERONA	ALLOGGIO			D-B
55966	CF	AR	POPPI	58	49		VIA FALTERONA	STAZIONE DI PORRENA			D-B
59397	CF	AR	POPPI	61	116	1	VIA TRENTO	STAZIONE DI POPPI			D-B
59398	CF	AR	POPPI	61	116	2	VIA TRENTO	STAZIONE DI POPPI			D-B
59399	CF	AR	POPPI	61	1208		VIA TRENTO	STAZIONE DI POPPI			D-B
59395	CF	AR	POPPI	61	98	1	VIA TRENTO	STAZIONE DI POPPI			D-B
635	CF	AR	POPPI	70	351		VIA DELL'ARTIGIANATO	AREA URBANA			D-B
59400	CF	AR	POPPI	70	493		VIA ARETINA VECCHIA	CASA CANTONIERA n. 32			D-B
57151	CF	AR	POPPI	71	477		VIA ARETINA	CASA CANTONIERA n. 31			D-B
62626	CF	AR	POPPI	83	623		VIA ARETINA	CASA CANTONIERA			D-B
621	CF	AR	PRATOVECCHIO STIA	43	100		VIALE ROMA PRATOVECCHIO	STAZIONE DI PRATOVECCHIO-STIA			D-B
622	CF	AR	PRATOVECCHIO STIA	43	132		LOCALITA' SANTA MARIA A POPPIENA	CASA CANTONIERA n. 32			D-B
623	CF	AR	PRATOVECCHIO STIA	43	460		VIA FANCALDI	RIMESSA			D-B
65494	CF	AR	PRATOVECCHIO STIA	43	592		VIALE ROMA	STAZIONE DI PRATOVECCHIO-STIA			D-B
624	CF	AR	PRATOVECCHIO STIA	57	253		LOCALITA' SANTA MARIA A POPPIENA	CASA CANTONIERA N. 41			D-B
625	CF	AR	PRATOVECCHIO STIA	58	536		LOC. LA BADIA	AREA URBANA			D-B
62612	CF	AR	PRATOVECCHIO STIA	59	1167		VIA ROMA	FERROVIA STIA-AR-SINALUNGA			D-B
629	CF	AR	PRATOVECCHIO STIA	59	90		VIA ROMA	MAGAZZINO MERCI STAZ PRATOVECCHIO			D-B
62271	CF	AR	PRATOVECCHIO STIA	69	69		SAN DONATO	CASA CANTONIERA N. 39			D-B
59395	CF	AR	PRATOVECCHIO STIA	70	276		LOC. SALA	FABBRICATO			D-B
695	CF	AR	SANSEPOLCRO	69	270		PIAZZALE CESARE BATTISTI	STAZIONE + PERTINENZE			D-B
696	CF	AR	SANSEPOLCRO	78	90		P.LE CESARE BATTISTI	ALLOGGIO			D-B
653	CF	AR	SUBBIANO	10	101	1	LOCALITA' CALBENZANO DI VOGOGNANO	CASA CANTONIERA N. 17			D-B
654	CF	AR	SUBBIANO	10	101	2	LOCALITA' CALBENZANO DI VOGOGNANO	ALLOGGIO			D-B
58601	CF	AR	SUBBIANO	10	143	3	LOCALITA' CALBENZANO DI VOGOGNANO	FABBRICATO			D-B
58602	CF	AR	SUBBIANO	10	143	4	LOCALITA' CALBENZANO DI VOGOGNANO	FABBRICATO			D-B
64215	CF	AR	SUBBIANO	10	349		LOCALITA' CALBENZANO DI VOGOGNANO	TERRENO			D-B
655	CF	AR	SUBBIANO	21	343		LOCALITA' CALBENZANO DI VOGOGNANO	MAGAZZINO			D-B
59409	CF	AR	SUBBIANO	3	221		FRAZIONE SANTA MAMA	CASA CANTONIERA n. 20			D-B
649	CF	AR	SUBBIANO	4	111	1	FRAZIONE SANTA MAMA	CASA CANTONIERA N. 19			D-B
650	CF	AR	SUBBIANO	4	111	2	FRAZIONE SANTA MAMA	CASA CANTONIERA N. 19			D-B
651	CF	AR	SUBBIANO	9	11		FRAZIONE SANTA MAMA	fabbricato			D-B
59408	CF	AR	SUBBIANO	9	267		FRAZIONE SANTA MAMA	fabbricato			D-B
62683	CF	FI	BARBERINO TAVARNELLE	45	698		LOC. PERSIE	AREA URBANA			D-B
689	CF	SI	SINALUNGA				LOC. PERSIE	CASELLO DEMOLITO LE PENALE			D-B
690	CF	SI	SINALUNGA	52	4	1	VIALE TRIESTE	CASA CANTONIERA N. 30			D-B
691	CF	SI	SINALUNGA	52	4	2	VIALE TRIESTE	CASA CANTONIERA N. 30			D-B

BENI IMMOBILI DEMANIALI

CAT. D-B - Terreni

LE STRADE FERRATE

TIPO	PROVINCIA	COMUNE	FINALITÀ	SUPERFICIE	CDP	PROVENTI
CT	AR	AREZZO	CAVALCAFEROVIA AL KM.234 + 875 E SOTTOPASSO CICOLPEDONABILE	mq. 10.052,00	D-B	0,00
CT	AR	AREZZO	CHIUSURA PASSAGGIO A LIVELLO CAMPESTRE - FERROVIA AREZZO-SINALUNGA	mq. 1.850,00	D-B	0,00
CT	AR	AREZZO	FERROVIA STIA - AREZZO - SINALUNGA	mq. 208.240,00	D-B	0,00
CT	AR	AREZZO	TERRENO	mq. 605,00	D-B	0,00
CT	AR	BIBBIENA	FERROVIA STIA - AREZZO - SINALUNGA	mq. 43.159,00	D-B	0,00
CT	AR	CAPOLONA	FERROVIA STIA - AREZZO - SINALUNGA	mq. 55.076,00	D-B	0,00
CT	AR	CAPOLONA	FERROVIA STIA-AR-SINALUNGA	mq. 12.580,00	D-B	0,00
CT	AR	CASTEL FOCOIGNANO	FERROVIA STIA - AREZZO - SINALUNGA	mq. 74.285,00	D-B	0,00
CT	AR	CHIUSI DELLA VERNA	FERROVIA STIA - AREZZO - SINALUNGA	mq. 61.927,00	D-B	0,00
CT	AR	CIVITELLA IN VAL DI CHIANA	FERROVIA STIA - AREZZO - SINALUNGA	mq. 146.965,00	D-B	0,00
CT	AR	FOIANO DELLA CHIANA	FERROVIA STIA - AREZZO - SINALUNGA	mq. 117.677,00	D-B	0,00
CT	AR	LUCIGNANO	FERROVIA STIA - AREZZO - SINALUNGA	mq. 81.071,00	D-B	0,00
CT	AR	MONTE SAN SAVINO	FERROVIA STIA - AREZZO - SINALUNGA	mq. 84.843,00	D-B	0,00
CT	AR	POPPI	FERROVIA STIA - AREZZO - SINALUNGA	mq. 179.469,00	D-B	0,00
CT	AR	PRATOVECCHIO STIA	FERROVIA STIA - AREZZO - SINALUNGA	mq. 70.921,00	D-B	0,00
CT	AR	SANSEPOLCRO	FERROVIA STIA - AREZZO - SINALUNGA	mq. 54.630,00	D-B	0,00
CT	AR	SUBBIANO	FERROVIA STIA - AREZZO - SINALUNGA	mq. 133.007,00	D-B	0,00
CT	FI	BARBERINO TAVARNELLE	INTERVENTI SULLA LINEA CHIUSI - SIENA - EMPOLI	mq. 10.670,00	D-B	0,00
CT	FI	BARBERINO TAVARNELLE	LINEA FERROVIARIA SIENA EMPOLI - RADDOPPIO TRATTA CERTALDO - POGGIBONSI	mq. 2.095,00	D-B	0,00
CT	FI	CERTALDO	INTERVENTI SULLA LINEA CHIUSI - SIENA - EMPOLI	mq. 11.300,00	D-B	0,00
CT	FI	SCANDICCI	SISTEMAZIONE PERCORSO DI SERVIZIO LUNGO IL TORRENTE PESA	mq. 500,00	D-B	0,00
CT	FI	VINCI	SISTEMAZIONE IDRALICA TORRENTE VINCIO A MONTE DEL PONTE DI POMO	mq. 1.229,00	D-B	0,00
CT	LI	COLLESALVETTI	REALIZZAZIONE DI INFRASTRUTTURE FERROVIARIE NELL'INTERPORTO DI LIVORNO - GUASTICCE	mq. 21.595,00	D-B	0,00
CT	PT	PIEVE A NIEVOLE	RADDOPPIO TRATTA FERROVIARIA PISTOIA - MONTECATINI TERME	mq. 11.786,00	D-B	0,00
CT	SI	SINALUNGA	CASELLO N. 29 DEMOLITO	mq. 390,00	D-B	0,00
CT	SI	SINALUNGA	FERROVIA STIA - AREZZO - SINALUNGA	mq. 66.054,00	D-B	0,00

BENI IMMOBILI DEMANIALI

CAT. D -E

I CANALI, I PORTI LACUALI, LE ZONE PORTUALI DELLA NAVIGAZIONE INTERNA E RELATIVE PERTINENZE

N.	Pr.	Comune		Decrescrizione	Uso Principale
1	Lu	Viareggio	Loc. Varignano	Zona portuale n. 3	Attività portuale
2	Lu	Viareggio	Via Lungo Canale,11	Porzione complesso immobiliare del Genio Civile	Opere marittime
3	Pi	Pisa	Loc. Darsena	Zona portuale n. 1 - Darsena di Pisa	Attività portuale
4	Pi	Pisa	Porta a Mare	Zona portuale n. 2 - Pisa Porta a mare	Attività portuale
5	Pi	Pisa	Loc. Darsena	Palazzina demaniale ex Ispettorato di Porto	Attività portuale
6	Pi	San Giuliano Terme	Loc. Ripafratta	Canale demaniale denominato Ripafratta o Macinante	Idraulico
7	Pi	San Giuliano Terme	Loc. Serchio	Casotto di "Fuori Porta"	Idraulico
8	Pi	San Giuliano Terme	Loc. Ripafratta	Casello per letture idrometriche	Idraulico
9	Pi	San Giuliano Terme	Loc. Ripafratta	Pozzo di aereazione e ispezione della galleria di Ripafratta	Idraulico
10	Pi	San Giuliano Terme	Loc. Ripafratta	Casotto uso magazzino	Idraulico
11	Pi	San Giuliano Terme	Loc. Ripafratta	Casello Idraulico "Ripafratta"	Idraulico
12	Pi	San Giuliano Terme	Loc. Maritozze	Cataratta	Idraulico
13	Pi	San Giuliano Terme	Loc. Palazzetto	Scaricatore di fondo	Idraulico
14	Pi	San Giuliano Terme	Loc. La Figuretta	Sfioratore	Idraulico
15	Pi	San Giuliano Terme	Loc. La Figuretta	Cataratta	Idraulico
16	Pi	San Giuliano Terme	Loc. Alla Cala	Cataratta	Idraulico
17	Pi	San Giuliano Terme	Loc. Alla Cala	Scaricatore	Idraulico
18	Pi	San Giuliano Terme	Loc. Pratale	Sfioratore	Idraulico
19	Pi	San Giuliano Terme	Loc. Fondo Pratale	Scaricatore	Idraulico
20	Pi	San Giuliano Terme	Loc. Fossa Murata	Derivatore	Idraulico

BENI IMMOBILI DEMANIALI

CAT. D -E

I CANALI, I PORTI LACUALI, LE ZONE PORTUALI DELLA NAVIGAZIONE INTERNA E RELATIVE PERTINENZE

N.	Pr.	Comune		Descrizione	Uso Principale
21	Ar	Arezzo	Loc. Sitomi	Distretto 1 - CB2 lr79/2012 art.22, DGR506/2019	Irriguo
22	Ar	Civitella Val di Chiana	Loc. Pieve al Toppo	Distretto 21 - CB2 lr79/2012 art.22, DGR506/2019	Irriguo
23	Ar	Castiglion Fiorentino	Loc. La Nave	Distretto 7 - CB2 lr79/2012 art.22, DGR506/2019	Irriguo
24	Si	Montepulciano	Loc. Valiano	Distretto 42+43 - CB2 lr79/2012 art.22, DGR506/2019	Irriguo
25	Li	Campiglia Marittima	Loc. Fossa Calda	Distretto 1 e 2 - CB5 lr79/2012 art.22, DGR950/2019	Irriguo
26	Li	Suvereto	Loc. Gera	Distretto 5 - CB5 lr79/2012 art.22, DGR950/2019	Irriguo
27	Li	Piombino	Loc. Laghetti di Riotorto	Distretto 6 - CB5 lr79/2012 art.22, DGR950/2019	Irriguo

BENI IMMOBILI DEMANIALI**CAT. D- F - Demanio lacuale - Fabbricati****LE COSTRUZIONI, I TERRENI E LE OPERE ESISTENTI ENTRO I LIMITI DEL DEMANIO MARITTIMO, DEL MARE TERRITORIALE, DEL DEMANIO IDRICO, DEL DEMANIO REGIONALE FLUVIALE E LACUALE, ANCHE SE NON COSTITUENTI PERTINENZE DEL DEMANIO**

ID	TIPO	PROVINCIA	COMUNE	FOGLIO	P.LLA	SUB.	INDIRIZZO CENSUARIO	USO PRINCIPALE	PROVENTI	CDP	ID UTILIZZO
67032	CF	FI	BARBERINO DI MUGELLO	109	268		VIALE G. MATTEOTTI	INVASO BILANCINO			D-F
67202	CF	FI	BARBERINO DI MUGELLO	109	89	2	VIALE GRAMSCI	INVASO BILANCINO			D-F
67031	CF	FI	BARBERINO DI MUGELLO	116	35		VIA NAZIONALE	INVASO BILANCINO			D-F
60771	CF	FI	BARBERINO DI MUGELLO	116	394		VIA NAZIONALE	INVASO BILANCINO			D-F
68421	CF	FI	BARBERINO DI MUGELLO	129	176	2	VIA G. NENCINI	INVASO BILANCINO			D-F
68422	CF	FI	BARBERINO DI MUGELLO	129	176	3	VIA G. NENCINI	INVASO BILANCINO			D-F
61305	CF	FI	BARBERINO DI MUGELLO	97	777		VIALE G. MATTEOTTI	INVASO BILANCINO			D-F

BENI IMMOBILI DEMANIALI**CAT. D- F - Demanio lacuale - Terreni**

LE COSTRUZIONI, I TERRENI E LE OPERE ESISTENTI ENTRO I LIMITI DEL DEMANIO MARITTIMO, DEL MARE TERRITORIALE, DEL DEMANIO IDRICO, DEL DEMANIO REGIONALE FLUVIALE E LACUALE, ANCHE SE NON COSTITUENTI PERTINENZE DEL DEMANIO

TIPO	PROVINCIA	COMUNE	FINALITA	SUPERFICIE	CDP	PROVENTI
CT	PI	PISA	S.G.C. FI.PI.LI.	mq. 1.997,00	0	0,00
CT	FI	BARBERINO DI MUGELLO	INVASO BILANCINO	mq. 1.692.541,00	D-F	0,00
CT	FI	SCARPERIA E SAN PIERO	INVASO BILANCINO	mq. 35,00	D-F	0,00

Foglio1

BENI IMMOBILI DEMANIALI**CAT. D-G _opere idrauliche**

LE OPERE IDRAULICHE DI QUARTA E QUINTA CATEGORIA E NON CLASSIFICATE E LE RELATIVE PERTINENZE, NONCHE' LE OPERE IDRAULICHE E LE RELATIVE PERTINENZE CLASSIFICATE NELLE ALTRE CATEGORIE, SE REALIZZATE CON FONDI REGIONALI.

PR.	COMUNE	INTERVENTO
AR	Bucine	Argine fiume Ambra
AR	Bucine	Cassa di laminazione delle piene Ambra
AR	Marciano – Foiano	Diga di Montedoglio – vasche n. 22 e 23
FI	Certaldo	Ringrosso arginale in destra idraulica del fiume Elsa
FI	Montalone – Castelfiorentino	Cassa di espansione sul torrente Orlo in localita' Casagrande
GR	Arcidosso	Sistema idraulico aree fosso Giunco
GR	Orbetello	Sistema per adeguamento idraulico torrenti Magione Radicata e Patrignone
LI	Campo nell'Elba	Cassa di deposito Fosso Alzi
LI	Collesalveti	Idrovora di Guasticce
LU	Porcari	Argine destro della Fossa Nuova in località Via Bernardini e argine sinistro della Fossa Nuova in località Corte Biri
LU	Porcari	Muro di sponda Rio Fossanuova
MS	Massa	Opera di captazione Monte Tecchioni
PI	San Miniato	Argine Fosso San Bartolomeo loc. La Catena
PI	San Miniato	Argine torrente Egola loc. Corazzano
PI	San Miniato	Cassa di espansione di La Serra su torrente Egola
PI	San Miniato	Cassa di espansione Genovini loc. Bottega
PO	Montemurlo	Cassa espansione torrente Stregale e Funàndola
PO	Prato	Argine torrente Bagnolo loc. Viaccia
PT	Agliaia	Argine torrente Ombrone tra la Ferruccia e p.te alla Casarana
PT	Pistoia	Argine torrente Brana
PT	Pistoia	Cassa di Laminazione Pontassio (torr. Stella)
PT	Quarrata	Argine Fosso Falchereto (briglia a bocca tarata)
PT	Quarrata	Argine in sx e dx idraulica in Loc. Catena
PT	Quarrata	Cassa di espansione di Case Carlesi
PT	Quarrata	Cassa di espansione in loc. Querciola
PT	Serravalle Pistoiese	Argine Fosso del Casale
SI	Montepulciano	Argine torrente Salarco
SI	Siena	Sistema di regimazione idraulica Fosso Ravacciano
SI	Siena	Sistema di regimazione idraulica torrente Tressa

Pagina 1

BENI IMMOBILI DEMANIALI

CAT. D - G - Fabbricati

LE OPERE IDRAULICHE DI QUARTA E QUINTA CATEGORIA E NON CLASSIFICATE E LE RELATIVE PERTINENZE,
NONCHE' LE OPERE IDRAULICHE E LE RELATIVE PERTINENZE CLASSIFICATE NELLE ALTRE CATEGORIE, SE REALIZZATE CON FONDI REGIONALI.

ID	TIPO	PROVINCIA	COMUNE	FOGLIO	P.LLA	SUB.	INDIRIZZO CENSUARIO	USO PRINCIPALE	PROVENTI	CDP	ID UTILIZZO
63643	CF	AR	AREZZO	28	10	3	LOCALITA' PONTE A CHIANI	CASELLO IDRAULICO CHIUSA DEI MONACI			D-G
63647	CF	AR	AREZZO	28	13	5	LOCALITA' PONTE A CHIANI	CASELLO IDRAULICO CHIUSA DEI MONACI			D-G
63659	CF	AR	CORTONA	237	27	5	CASE SPARSE FARNETA	CASELLO IDRAULICO OPIELLO			D-G
63660	CF	AR	CORTONA	237	27	6	CASE SPARSE FARNETA	CASELLO IDRAULICO OPIELLO			D-G
63661	CF	AR	CORTONA	237	27	7	CASE SPARSE FARNETA	CASELLO IDRAULICO OPIELLO			D-G
63709	CF	FI	CAMPI BISENZIO	34	73	1	VIA XIII MARTIRI	FABBRICATO IDRAULICO			D-G
63710	CF	FI	CAMPI BISENZIO	34	73	2	VIA XIII MARTIRI	FABBRICATO IDRAULICO			D-G
63712	CF	FI	EMPOLI	17	132	1	VIA FRATELLI ROSSELLI	FABBRICATO IDRAULICO			D-G
63718	CF	FI	FIRENZE	48	651		VIA DI UGNANO	FABBRICATO IDRAULICO			D-G
63719	CF	FI	FIRENZE	48	652		VIA DI UGNANO	FABBRICATO IDRAULICO			D-G
63727	CF	FI	FIRENZE	73	321	1	VIA GIOVANNI PAISIELLO	FABBRICATO IDRAULICO			D-G
63728	CF	FI	FIRENZE	73	321	2	VIA GIOVANNI PAISIELLO	FABBRICATO IDRAULICO			D-G
63729	CF	FI	FIRENZE	73	321	3	VIA GIOVANNI PAISIELLO	ALLOGGIO			D-G
63730	CF	FI	FIRENZE	73	321	4	VIA GIOVANNI PAISIELLO	ALLOGGIO			D-G
63734	CF	FI	LASTRA A SIGNA	3	237	1	VIA SPARTACO LAVAGNINI	FABBRICATO IDRAULICO			D-G
63735	CF	FI	LASTRA A SIGNA	3	237	2	VIA SPARTACO LAVAGNINI	FABBRICATO IDRAULICO			D-G
63736	CF	FI	LASTRA A SIGNA	3	37		PIAZZA GAETANO PILATI	FABBRICATO IDRAULICO			D-G
63683	CF	LU	LUCCA	105	254	5	VIA BORGO GIANNOTTI	CASELLO IDRAULICO DI MONTESCENDI			D-G
63684	CF	LU	LUCCA	105	254	6	VIA BORGO GIANNOTTI	CASELLO IDRAULICO DI MONTESCENDI			D-G
63685	CF	LU	LUCCA	105	254	7	VIA BORGO GIANNOTTI	CASELLO IDRAULICO DI MONTESCENDI			D-G
63686	CF	LU	LUCCA	105	254	8	VIA BORGO GIANNOTTI	CASELLO IDRAULICO DI MONTESCENDI			D-G
63689	CF	LU	LUCCA	27	583	1	VIA DEL BRENNERO	CASELLO IDRAULICO DI SAN GEMIGNANO			D-G
63690	CF	LU	LUCCA	27	583	2	VIA DEL BRENNERO	CASELLO IDRAULICO DI SAN GEMIGNANO			D-G
63691	CF	LU	LUCCA	27	583	3	VIA DEL BRENNERO	ALLOGGIO			D-G
63692	CF	LU	LUCCA	27	583	4	VIA DEL BRENNERO	CASELLO IDRAULICO DI SAN GEMIGNANO			D-G
63693	CF	LU	LUCCA	27	583	5	VIA DEL BRENNERO	CASELLO IDRAULICO DI SAN GEMIGNANO			D-G
63695	CF	LU	LUCCA	58	821	2	VIA DEL BRENNERO	ALLOGGIO			D-G
63696	CF	LU	LUCCA	58	821	3	VIA DEL BRENNERO	CASELLO IDRAULICO DI SALTOCCHIO			D-G
63697	CF	LU	LUCCA	58	821	4	VIA DEL BRENNERO	CASELLO IDRAULICO DI SALTOCCHIO			D-G
63700	CF	PI	CASCINA	8	402	3	VIA ALBERTO PROFETI	ALLOGGIO			D-G
59863	CF	PI	PISA	123	241	2	PIAZZA SAN PAOLO A RIPA D' ARNO	IL SOSTEGNO (CASELLO IDR. - MAGAZZINI E UFFICI)			D-G
59864	CF	PI	PISA	123	241	3	PIAZZA SAN PAOLO A RIPA D' ARNO	IL SOSTEGNO (CASELLO IDR. - MAGAZZINI E UFFICI)			D-G
59865	CF	PI	PISA	123	241	4	PIAZZA SAN PAOLO A RIPA D' ARNO	IL SOSTEGNO (CASELLO IDR. - MAGAZZINI E UFFICI)			D-G
59866	CF	PI	PISA	123	241	5	PIAZZA SAN PAOLO A RIPA D' ARNO	IL SOSTEGNO (CASELLO IDR. - MAGAZZINI E UFFICI)			D-G
59867	CF	PI	PISA	123	241	6	PIAZZA SAN PAOLO A RIPA D' ARNO	IL SOSTEGNO (CASELLO IDR. - MAGAZZINI E UFFICI)			D-G
59868	CF	PI	PISA	123	241	7	PIAZZA SAN PAOLO A RIPA D' ARNO	IL SOSTEGNO (CASELLO IDR. - MAGAZZINI E UFFICI)	€ 180,00		47170
59854	CF	PI	PISA	126	188		LUNGARNO MEDICEO	MAGAZZINO IDRAULICO			D-G
59861	CF	PI	PISA	36	184	1	VIA RANIERI SARDO	CASELLO IDRAULICO E MAGAZZINO			D-G
59862	CF	PI	PISA	36	184	2	VIA RANIERI SARDO	CASELLO IDRAULICO E MAGAZZINO			D-G
59869	CF	PI	PISA	37	107		PIAZZA SAN PAOLO A RIPA D' ARNO	IL SOSTEGNO (CASELLO IDR. - MAGAZZINI E UFFICI)			D-G
59870	CF	PI	PISA	37	187		PIAZZA SAN PAOLO A RIPA D' ARNO	IL SOSTEGNO (CASELLO IDR. - MAGAZZINI E UFFICI)			D-G
59871	CF	PI	PISA	39	739	1	LUNGARNO GUADOLONGO	CASELLO IDRAULICO E MAGAZZINO			D-G
63702	CF	PI	PONTEREDERA	2	273		VIA LEONARDO DA VINCI	OPERA DI PRESA SCOLMATORE			D-G
63703	CF	PI	PONTEREDERA	2	274		VIA LEONARDO DA VINCI	OPERA DI PRESA SCOLMATORE			D-G
59876	CF	PI	SANTA MARIA A MONTE	31	49	3	VIA FRANCESCA	CASELLO IDRAULICO E MAGAZZINO			D-G

59877	CF	PI	SANTA MARIA A MONTE	31	85	VIA FRANCESCA	CASELLO IDRAULICO E MAGAZZINO		D-G
59878	CF	PI	SANTA MARIA A MONTE	31	86	3 VIA FRANCESCA	CASELLO IDRAULICO E MAGAZZINO		D-G
59879	CF	PI	SANTA MARIA A MONTE	31	86	4 VIA FRANCESCA	CASELLO IDRAULICO E MAGAZZINO		D-G
59880	CF	PI	SANTA MARIA A MONTE	31	87	VIA FRANCESCA	CASELLO IDRAULICO E MAGAZZINO		D-G
59858	CF	PI	SANTA MARIA A MONTE	38	325	VIA COLOMBAIE	MAGAZZINO IDRAULICO		D-G
59881	CF	PI	VECCHIANO	29	660	1 VIALE AMEDEO	CASELLO IDRAULICO E MAGAZZINO		D-G
59857	CF	PI	VICOPIANO	23	265	1 VIA PROVINCIALE VICARESE	CASELLO IDRAULICO E MAGAZZINO		D-G
67082	CF	PI	VICOPIANO	23	265	2 VIA PROVINCIALE VICARESE	CASELLO CUGIGLIANA		D-G
63737	CF	PO	POGGIO A CAIANO	4	231	1 VIA PRATESE	FABBRICATO IDRAULICO		D-G
63738	CF	PO	POGGIO A CAIANO	4	231	3 VIA UMBERTO I	FABBRICATO IDRAULICO		D-G
63739	CF	PO	POGGIO A CAIANO	4	231	5 VIA UMBERTO I	ALLOGGIO		D-G

BENI IMMOBILI DEMANIALI

CAT. D-H - Fabbricati

IMMOBILI DICHIARATI O RICONOSCIUTI DI INTERESSE STORICO, ARCHEOLOGICO ED ARTISTICO A NORMA DELLE LEGGI IN MATERIA

ID	TIPO	PROVINCIA	COMUNE	FOGLIO	P.L.L.A.	SUB.	INDIRIZZO CENSUARIO	USO PRINCIPALE	PROVENTI	CDP	ID UTILIZZO
901	CF	AR	AREZZO	174	344	6	VIA ARRIGO TESTA	SEDE GENIO CIVILE			D-H
534	CF	AR	AREZZO	174	344	7	VIA ARRIGO TESTA	SEDE GENIO CIVILE			D-H
8	CF	AR	POPPI	36	44		LOC. MOGGIONA	MAESTA'DI CERRETA			D-H
30	CF	AR	POPPI	9	19	4	LOCALITA' CAMALDOLI	ALBERGO	€ 35.194,00		46930
99	CF	AR	POPPI	9	19	5	LOCALITA' CAMALDOLI	ALBERGO			46930
7	CF	AR	POPPI	9	21		VIA DI CAMALDOLI	ALBERGO	€ 26.352,00		46932
1562	CF	AR	SAN GIOVANNI VALDARNO	7	10	1	VIA VACHERECCIA	VACHERECCIA			D-H
1339	CF	AR	SAN GIOVANNI VALDARNO	7	11	10	VIA VACHERECCIA	VACHERECCIA			D-H
58467	CF	AR	SAN GIOVANNI VALDARNO	7	11	12	VIA VACHERECCIA	VACHERECCIA			D-H
104	CF	AR	SAN GIOVANNI VALDARNO	7	11	13	VIA VACHERECCIA	VACHERECCIA - EX FILANDA			D-H
1336	CF	AR	SAN GIOVANNI VALDARNO	7	11	7	VIA VACHERECCIA	VACHERECCIA			D-H
1337	CF	AR	SAN GIOVANNI VALDARNO	7	11	8	VIA VACHERECCIA	VACHERECCIA			D-H
1338	CF	AR	SAN GIOVANNI VALDARNO	7	11	9	VIA VACHERECCIA	VACHERECCIA			D-H
422	CF	AR	SAN GIOVANNI VALDARNO	7	13	3	VIA VACHERECCIA	VACHERECCIA			D-H
105	CF	AR	SAN GIOVANNI VALDARNO	7	13	5	VIA VACHERECCIA	VACHERECCIA			D-H
106	CF	AR	SAN GIOVANNI VALDARNO	7	13	6	VIA VACHERECCIA	VACHERECCIA			D-H
107	CF	AR	SAN GIOVANNI VALDARNO	7	13	7	VIA VACHERECCIA	VACHERECCIA			D-H
108	CF	AR	SAN GIOVANNI VALDARNO	7	13	8	VIA VACHERECCIA	VACHERECCIA			D-H
109	CF	AR	SAN GIOVANNI VALDARNO	7	13	9	VIA VACHERECCIA	VACHERECCIA			D-H
1340	CF	AR	SAN GIOVANNI VALDARNO	7	14	10	VIA VACHERECCIA	RIMESSA			D-H
1341	CF	AR	SAN GIOVANNI VALDARNO	7	14	12	VIA VACHERECCIA	RIMESSA			D-H
1342	CF	AR	SAN GIOVANNI VALDARNO	7	14	15	VIA VACHERECCIA	VACHERECCIA			D-H
423	CF	AR	SAN GIOVANNI VALDARNO	7	14	16	VIA VACHERECCIA	VACHERECCIA			D-H
780	CF	AR	SAN GIOVANNI VALDARNO	7	14	17	VIA VACHERECCIA	VACHERECCIA			D-H
1561	CF	AR	SAN GIOVANNI VALDARNO	7	78		VIA VACHERECCIA	LABORATORIO			D-H
1327	CF	FI	BORGIO SAN LORENZO	51	121		VIA GIOVANNI TRAVERSI	EX CONVENTO CAMALDOLESE S. PIERO A LUCO			D-H
31	CF	FI	CALENZANO	69	135	1	VIA DI LE PRATA	CENTRO SOCIALE	€ 16.800,00		31122
55719	CF	FI	CALENZANO	69	135	500	VIA DELLA PRATA	EX COLONIA AGRICOLA CARLO DA FRASSINETO			D-H
55720	CF	FI	CALENZANO	69	135	501	VIA DELLA PRATA	EX COLONIA AGRICOLA CARLO DA FRASSINETO			31122
55721	CF	FI	CALENZANO	69	135	502	VIA DI LE PRATA	EX COLONIA AGRICOLA CARLO DA FRASSINETO			31122
33	CF	FI	FIESOLE	17	262		VIA DUPRE'	CHIESA			D-H
2053	CF	FI	FIGLINE E INCISA VALDARNO	19	203	514	PIAZZA A. BENASSAI	CASA DEL PETRARCA			D-H
2051	CF	FI	FIGLINE E INCISA VALDARNO	19	203	519	PIAZZA A. BENASSAI	CASA DEL PETRARCA			D-H
2052	CF	FI	FIGLINE E INCISA VALDARNO	19	203	526	PIAZZA A. BENASSAI	CASA DEL PETRARCA			D-H
57489	CF	FI	FIGLINE E INCISA VALDARNO	19	203	527	PIAZZA A. BENASSAI	CASA DEL PETRARCA			D-H
1677	CF	FI	FIRENZE	11	100	4	VIA DELLA QUIETE	VILLA LA QUIETE DELLE MONTALVE			D-H
1678	CF	FI	FIRENZE	11	100	5	VIA DELLA QUIETE	VILLA LA QUIETE DELLE MONTALVE			D-H
1679	CF	FI	FIRENZE	11	100	6	VIA DELLA QUIETE	VILLA LA QUIETE DELLE MONTALVE			D-H
1680	CF	FI	FIRENZE	11	100	7	VIA PIETRO DAZZI	VILLA LA QUIETE DELLE MONTALVE			D-H
1681	CF	FI	FIRENZE	11	551		VIA DI BOLDRONE	CENTRALE TERMICA			D-H
1675	CF	FI	FIRENZE	11	96	3	VIA DI BOLDRONE	VILLA LA QUIETE DELLE MONTALVE	€ 180,00		47196
1756	CF	FI	FIRENZE	11	96	500	VIA DI BOLDRONE	MAGAZZINO			D-H
62684	CF	FI	FIRENZE	155	12		VIALE FILIPPO STROZZI	FORTEZZA DA BASSO AL 25%	€ 44.900,65		46937
62696	CF	FI	FIRENZE	155	175	1	VIALE FILIPPO STROZZI	FORTEZZA DA BASSO AL 25%			46937
62704	CF	FI	FIRENZE	155	186		VIALE STROZZI	FORTEZZA DA BASSO AL 25%			D-H
62705	CF	FI	FIRENZE	155	193		VIALE STROZZI	FORTEZZA DA BASSO AL 25%			D-H
62685	CF	FI	FIRENZE	155	22	501	VIALE FILIPPO STROZZI	FORTEZZA DA BASSO AL 25%			46937
62686	CF	FI	FIRENZE	155	23	502	VIALE FILIPPO STROZZI	MAGAZZINO			46937
62687	CF	FI	FIRENZE	155	22	503	VIALE FILIPPO STROZZI	FORTEZZA DA BASSO AL 25%			46937

ID	TIPO	PROVINCIA	COMUNE	FOGLIO	P.LLA	SUB.	INDIRIZZO CENSUARIO	USO PRINCIPALE	PROVENTI	CDP	ID UTILIZZO
62688	CF	FI	FIRENZE	155	22	504	VIALE FILIPPO STROZZI	FORTEZZA DA BASSO AL 25%		D-H	46937
62689	CF	FI	FIRENZE	155	22	505	VIALE FILIPPO STROZZI	FORTEZZA DA BASSO AL 25%		D-H	46937
62690	CF	FI	FIRENZE	155	22	506	VIALE FILIPPO STROZZI	FORTEZZA DA BASSO AL 25%		D-H	46937
62691	CF	FI	FIRENZE	155	22	507	VIALE FILIPPO STROZZI	FORTEZZA DA BASSO AL 25%		D-H	46937
62692	CF	FI	FIRENZE	155	22	508	VIALE FILIPPO STROZZI	FORTEZZA DA BASSO AL 25%		D-H	46937
62695	CF	FI	FIRENZE	155	48	500	VIALE FILIPPO STROZZI	FORTEZZA DA BASSO AL 25%		D-H	46937
333	CF	FI	FIRENZE	157	36		PRATELLO ORSINI	PALACONGRESSI	€ 101.347,30	D-H	46947
903	CF	FI	FIRENZE	158	487		PIAZZA UNITA' - LARGO ALINARI	UFFICI		D-H	
927	CF	FI	FIRENZE	158	517	505	PIAZZA DELLA STAZIONE	NEGOZIO	€ 144.314,60	D-H	46954
908	CF	FI	FIRENZE	158	517	506	PIAZZA DELLA STAZIONE	NEGOZIO		D-H	
909	CF	FI	FIRENZE	158	517	507	PIAZZA DELLA STAZIONE	NEGOZIO	€ 60.806,50	D-H	46949
910	CF	FI	FIRENZE	158	517	508	PIAZZA DELLA STAZIONE	NEGOZIO	€ 14.176,00	D-H	46950
67217	CF	FI	FIRENZE	158	517	509	PIAZZA DELLA STAZIONE	NEGOZIO	€ 43.219,10	D-H	48186
912	CF	FI	FIRENZE	158	517	510	PIAZZA DELLA STAZIONE	NEGOZIO	€ 43.958,10	D-H	46952
913	CF	FI	FIRENZE	158	517	511	PIAZZA DELLA STAZIONE	NEGOZIO	€ 31.170,00	D-H	46953
904	CF	FI	FIRENZE	158	624	500	LARGO FRATELLI ALINARI	PALAZZO CERRETANI	€ 91.691,60	D-H	47163
905	CF	FI	FIRENZE	158	624	501	LARGO FRATELLI ALINARI	NEGOZIO	€ 37.701,55	D-H	47139
907	CF	FI	FIRENZE	158	624	508	LARGO FRATELLI ALINARI	NEGOZIO	€ 80.520,34	D-H	46955
535	CF	FI	FIRENZE	159	420	500	VIA SAN GALLO	SEDE GENIO CIVILE		D-H	
537	CF	FI	FIRENZE	159	420	501	VIA SAN GALLO	ALLOGGIO		D-H	
538	CF	FI	FIRENZE	159	420	502	VIA SAN GALLO	SEDE GENIO CIVILE		D-H	
536	CF	FI	FIRENZE	159	424	501	VIA SAN GALLO	RIMESSA		D-H	
539	CF	FI	FIRENZE	159	424	503	VIA SAN GALLO	ALLOGGIO	€ 6.517,00	D-H	46956
540	CF	FI	FIRENZE	159	424	509	VIA SAN GALLO	GENIO CIVILE		D-H	
541	CF	FI	FIRENZE	159	424	510	VIA SAN GALLO	SEDE GENIO CIVILE		D-H	
61174	CF	FI	FIRENZE	159	491	500	VIA SAN GALLO	SANTA APOLLONIA		D-H	
61175	CF	FI	FIRENZE	159	491	501	VIA SAN GALLO	SANTA APOLLONIA		D-H	
61176	CF	FI	FIRENZE	159	491	502	VIA SAN GALLO	SANTA APOLLONIA		D-H	
61177	CF	FI	FIRENZE	159	491	503	VIA SAN GALLO	SANTA APOLLONIA		D-H	
61178	CF	FI	FIRENZE	159	491	504	VIA SAN GALLO	SANTA APOLLONIA		D-H	
61180	CF	FI	FIRENZE	159	491	506	VIA SAN GALLO	SANTA APOLLONIA		D-H	
65501	CF	FI	FIRENZE	161	27	502	VIA CAMILLO CAVOUR	SEDE CONSIGLIO REGIONALE		D-H	
827	CF	FI	FIRENZE	161	275	1	VIA RICASOLI	UFFICI	€ 29.062,55	D-H	46957
832	CF	FI	FIRENZE	161	275	10	VIA RICASOLI	UFFICI		D-H	
833	CF	FI	FIRENZE	161	275	11	VIA RICASOLI	UFFICI		D-H	
834	CF	FI	FIRENZE	161	275	12	VIA RICASOLI	UFFICI		D-H	
835	CF	FI	FIRENZE	161	275	13	VIA RICASOLI	UFFICI		D-H	
836	CF	FI	FIRENZE	161	275	15	VIA RICASOLI	UFFICI		D-H	
837	CF	FI	FIRENZE	161	275	18	VIA RICASOLI	UFFICI		D-H	
838	CF	FI	FIRENZE	161	275	19	VIA RICASOLI	UFFICI		D-H	
824	CF	FI	FIRENZE	161	275	22	VIA RICASOLI	MAGAZZINO		D-H	
823	CF	FI	FIRENZE	161	275	23	VIA RICASOLI	UFFICI		D-H	
828	CF	FI	FIRENZE	161	275	3	VIA RICASOLI	UFFICI		D-H	
829	CF	FI	FIRENZE	161	275	4	VIA RICASOLI	UFFICI		D-H	
821	CF	FI	FIRENZE	161	275	5	VIA RICASOLI	UFFICI		D-H	
62944	CF	FI	FIRENZE	161	275	500	VIA RICASOLI	PALAZZO PANCIATICHI		D-H	
68078	CF	FI	FIRENZE	161	275	502	VIA DEI PUCCI	PALAZZO PANCIATICHI		D-H	
830	CF	FI	FIRENZE	161	275	6	VIA RICASOLI	UFFICI		D-H	
822	CF	FI	FIRENZE	161	275	7	VIA RICASOLI	UFFICI		D-H	
831	CF	FI	FIRENZE	161	275	8	VIA RICASOLI	UFFICI		D-H	
65502	CF	FI	FIRENZE	161	276	503	VIA CAMILLO CAVOUR	SEDE CONSIGLIO REGIONALE		D-H	
1530	CF	FI	FIRENZE	161	28	510	VIA CAMILLO CAVOUR	SEDE CONSIGLIO REGIONALE		D-H	
1531	CF	FI	FIRENZE	161	28	511	VIA CAMILLO CAVOUR	SEDE CONSIGLIO REGIONALE		D-H	
1532	CF	FI	FIRENZE	161	28	512	VIA CAMILLO CAVOUR	SEDE CONSIGLIO REGIONALE		D-H	
1533	CF	FI	FIRENZE	161	28	514	VIA CAMILLO CAVOUR	SEDE CONSIGLIO REGIONALE		D-H	
65508	CF	FI	FIRENZE	161	28	517	VIA CAMILLO CAVOUR	TEATRO DELLA COMPAGNIA	€ 180,00	D-H	47173

ID	TIPO	PROVINCIA	COMUNE	FOGLIO	P.LLA	SUB.	INDIRIZZO CENSUARIO	USO PRINCIPALE	PROVENTI	CDP	ID UTILIZZO
65503	CF	FI	FIRENZE	161	28	519	VIA CAMILLO CAVOUR	SEDE CONSIGLIO REGIONALE			D-H
65504	CF	FI	FIRENZE	161	28	520	VIA CAMILLO CAVOUR	SEDE CONSIGLIO REGIONALE			D-H
65505	CF	FI	FIRENZE	161	28	522	VIA CAMILLO CAVOUR	SEDE CONSIGLIO REGIONALE			D-H
65506	CF	FI	FIRENZE	161	28	523	VIA CAMILLO CAVOUR	SEDE CONSIGLIO REGIONALE			D-H
1539	CF	FI	FIRENZE	161	30	503	VIA CAMILLO CAVOUR	SEDE CONSIGLIO REGIONALE			D-H
867	CF	FI	FIRENZE	161	35	500	VIA CAMILLO CAVOUR	UFFICI			D-H
868	CF	FI	FIRENZE	161	35	501	VIA CAMILLO CAVOUR	UFFICI			D-H
869	CF	FI	FIRENZE	161	35	503	VIA CAMILLO CAVOUR	UFFICI			D-H
820	CF	FI	FIRENZE	161	36	5	VIA CAMILLO CAVOUR	NEGOZIO	€ 102.120,00		47146
55784	CF	FI	FIRENZE	161	36	500	VIA CAMILLO CAVOUR	PALAZZO PANCIATICHI	€ 126.636,00		46958
55785	CF	FI	FIRENZE	161	36	501	VIA CAMILLO CAVOUR	PALAZZO PANCIATICHI			D-H
55786	CF	FI	FIRENZE	161	36	504	VIA DEI PUCCI	PALAZZO PANCIATICHI			D-H
1544	CF	FI	FIRENZE	161	41	501	VIA RICASOLI	SEDE CONSIGLIO REGIONALE			D-H
1545	CF	FI	FIRENZE	161	41	502	VIA RICASOLI	SEDE CONSIGLIO REGIONALE			D-H
1546	CF	FI	FIRENZE	161	41	503	VIA RICASOLI	SEDE CONSIGLIO REGIONALE			D-H
1547	CF	FI	FIRENZE	161	41	7	VIA RICASOLI	SEDE CONSIGLIO REGIONALE			D-H
2113	CF	FI	FIRENZE	166	115	501	PIAZZA DEL DUOMO	SEDE UFFICI PRESIDENZA	€ 180,00		46959
2114	CF	FI	FIRENZE	166	115	502	VIA DELL' ORIUOLO	CABINA ELETTRICA			46959
2115	CF	FI	FIRENZE	166	115	503	VIA DELL' ORIUOLO	CABINA ELETTRICA			46959
13	CF	FI	FIRENZE	168	126	501	VIA CARLO LUIGI FARINI	UFFICI			D-H
302	CF	FI	FIRENZE	168	127		VIA CARLO LUIGI FARINI	UFFICI			D-H
34	CF	FI	FIRENZE	174	13	1	LUNGARNO SERRISTORI	MUSEO SIVIERO			D-H
136	CF	FI	FIRENZE	174	13	2	LUNGARNO SERRISTORI	CASA SIVIERO			D-H
137	CF	FI	FIRENZE	174	13	3	LUNGARNO SERRISTORI	CASA SIVIERO			D-H
138	CF	FI	FIRENZE	174	13	4	LUNGARNO SERRISTORI	CASA SIVIERO			D-H
1273	CF	FI	FIRENZE	174	13	5	LUNGARNO SERRISTORI	CASA SIVIERO			D-H
1274	CF	FI	FIRENZE	174	13	6	LUNGARNO SERRISTORI	CASA SIVIERO			D-H
1275	CF	FI	FIRENZE	174	13	7	LUNGARNO SERRISTORI	LASTRICO SOLARE			D-H
880	CF	FI	FIRENZE	25	129	5	VIALE GAETANO PIERACCINI	MAGAZZINO			D-H
881	CF	FI	FIRENZE	25	129	6	VIALE GAETANO PIERACCINI	VILLA MEDICEA DI CAREGGI			D-H
879	CF	FI	FIRENZE	25	129	7	VIALE GAETANO PIERACCINI	VILLA MEDICEA DI CAREGGI			D-H
882	CF	FI	FIRENZE	25	129	8	VIALE GAETANO PIERACCINI	VILLA MEDICEA DI CAREGGI			D-H
878	CF	FI	FIRENZE	25	193		VIALE GAETANO PIERACCINI	VILLA MEDICEA DI CAREGGI			D-H
878	CF	FI	FIRENZE	25	194		VIALE PIERACCINI	ALLOGGIO			D-H
884	CF	FI	FIRENZE	25	27	4	VIALE GAETANO PIERACCINI	MAGAZZINO			D-H
877	CF	FI	FIRENZE	25	54		VIA TADDEO ALDEROTTI	VILLA MEDICEA DI CAREGGI			D-H
299	CF	FI	FIRENZE	36	1067		VIA VITTORIO EMANUELE SECONDO	CAPPELLA			D-H
131	CF	FI	FIRENZE	36	1068		VIA VITTORIO EMANUELE SECONDO	UFFICI	€ 180,00		10
298	CF	FI	FIRENZE	36	160		VIA VITTORIO EMANUELE SECONDO	VILLA FABBRICOTTI			D-H
1608	CF	FI	FIRENZE	76	10	500	VIA LORENZO IL MAGNIFICO	VILLA BASILEWSKY			D-H
1609	CF	FI	FIRENZE	76	169	500	VIA LORENZO IL MAGNIFICO	VILLA BASILEWSKY			D-H
1610	CF	FI	FIRENZE	76	169	502	VIA LORENZO IL MAGNIFICO	VILLA BASILEWSKY			D-H
1607	CF	FI	FIRENZE	76	171		VIA LORENZO IL MAGNIFICO	VILLA BASILEWSKY			D-H
1605	CF	FI	FIRENZE	76	3	500	VIALE FILIPPO STROZZI	VILLA BASILEWSKY			D-H
1606	CF	FI	FIRENZE	76	9	500	VIA LORENZO IL MAGNIFICO	VILLA BASILEWSKY			D-H
223	CF	FI	FIRENZE	82	67		VIA AURELIO NICOLDI	STAMPERIA			D-H
65510	CF	FI	SCANDICCI	16	39	501	VIA DEI CILIEGI	SCUOLA CANI GUIDA			D-H
133	CF	FI	SCANDICCI	16	41	2	VIA DEI CILIEGI	SCUOLA CANI GUIDA			D-H
134	CF	FI	SCANDICCI	16	42	2	VIA DEI CILIEGI	SCUOLA CANI GUIDA			D-H
1285	CF	GR	FOLLONICA	28	236	10	STRADA PROVINCIALE 152 AURELIA VECCHIA	MAGAZZINO			47161
1286	CF	GR	FOLLONICA	28	236	11	STRADA PROVINCIALE 152 AURELIA VECCHIA	RESIDENZA MARINA DI LEVANE EX COLONIA CONSORZIO ANTITUBERCOLARE	€ 180,00		47161
511	CF	GR	FOLLONICA	28	236	5	STRADA PROVINCIALE 152 AURELIA VECCHIA	RESIDENZA ANZIANI			47161

ID	TIPO	PROVINCIA	COMUNE	FOGLIO	P.LLA	SUB.	INDIRIZZO CENSUARIO	USO PRINCIPALE	PROVENTI	CDP	ID UTILIZZO
1281	CF	GR	FOLLONICA	28	236	6	STRADA PROVINCIALE 152 AURELIA VECCHIA	MAGAZZINO		D-H	47161
1282	CF	GR	FOLLONICA	28	236	7	STRADA PROVINCIALE 152 AURELIA VECCHIA	RESIDENZA MARINA DI LEVANE EX COLONIA CONSORZIO ANTITUBERCOLARE		D-H	47161
1283	CF	GR	FOLLONICA	28	236	8	STRADA PROVINCIALE 152 AURELIA VECCHIA	RESIDENZA MARINA DI LEVANE EX COLONIA CONSORZIO ANTITUBERCOLARE		D-H	47161
1284	CF	GR	FOLLONICA	28	236	9	STRADA PROVINCIALE 152 AURELIA VECCHIA	RESIDENZA MARINA DI LEVANE EX COLONIA CONSORZIO ANTITUBERCOLARE		D-H	47161
61025	CF	GR	GROSSETO	111	12	11	STRADA COMUNALE GRANCIA	MAGAZZINO		D-H	
495	CF	GR	GROSSETO	111	12	19	STRADA COMUNALE GRANCIA	GRANCIA		D-H	
490	CF	GR	GROSSETO	111	12	20	STRADA COMUNALE GRANCIA	GRANCIA		D-H	
493	CF	GR	GROSSETO	111	12	21	STRADA COMUNALE GRANCIA	GRANCIA		D-H	
494	CF	GR	GROSSETO	111	12	22	STRADA COMUNALE GRANCIA	GRANCIA		D-H	
496	CF	GR	GROSSETO	111	12	23	STRADA COMUNALE GRANCIA	GRANCIA		D-H	
57671	CF	GR	GROSSETO	111	12	6	GRANCIA	MAGAZZINO		D-H	
57672	CF	GR	GROSSETO	111	12	7	GRANCIA	MAGAZZINO		D-H	
24	CF	GR	GROSSETO	156	19	4	VIA DELL' ARTIGLIERE	ALLOGGIO		D-H	46993
23	CF	GR	GROSSETO	156	19	5	VIA DELL' ARTIGLIERE	CAPPELLA		D-H	46993
25	CF	GR	GROSSETO	156	19	6	VIA DELL' ARTIGLIERE	ALLOGGIO		D-H	46993
358	CF	GR	GROSSETO	156	20	10	VIA DELL' ARTIGLIERE	ALLOGGIO		D-H	46993
359	CF	GR	GROSSETO	156	20	11	VIA DELL' ARTIGLIERE	ALLOGGIO		D-H	46993
1289	CF	GR	GROSSETO	156	20	14	VIA DELL' ARTIGLIERE	UFFICI	€ 180,00	D-H	46993
1289	CF	GR	GROSSETO	156	20	15	VIA DELL' ARTIGLIERE	FABBRICATO FATTORIA		D-H	46993
26	CF	GR	GROSSETO	156	20	6	VIA DELL' ARTIGLIERE	MAGAZZINO		D-H	46993
27	CF	GR	GROSSETO	156	20	9	VIA DELL' ARTIGLIERE	ALLOGGIO		D-H	46993
236	CF	GR	GROSSETO	165	286	12	CORSO G. CARDUCCI	GENIO CIVILE		D-H	
57490	CF	GR	GROSSETO	165	286	14	PIAZZA A. BACCARINI	UFFICI	€ 180,00	D-H	48512
489	CF	GR	GROSSETO	90	336		VIALE GOFFREDO MAMELI	UFFICI		D-H	
37	CF	GR	GROSSETO	91	15	7	VIA SONNINO - VIA MINGHETTI	UFFICI		D-H	
68071	CF	LU	LUCCA	131	494	10	VIA DELLA QUARQUONIA	UFFICI		D-H	
68072	CF	LU	LUCCA	131	494	11	VIA SANTA CHIARA	UFFICI		D-H	
845	CF	LU	LUCCA	131	494	7	VIA DELLA QUARQUONIA-VIA SANTA CHIARA	RIMESSA		D-H	
859	CF	MS	MASSA	80	152		VIALE DEMOCRAZIA	UFFICI		D-H	
57715	CF	PI	PISA	1	23	6	LOCALITA' CASCINE VECCHIE	TERRENI SAN ROSSORE		D-H	
57716	CF	PI	PISA	1	23	7	LOCALITA' CASCINE VECCHIE	TERRENI SAN ROSSORE		D-H	
57717	CF	PI	PISA	1	23	8	LOCALITA' CASCINE VECCHIE	TERRENI SAN ROSSORE		D-H	
66084	CF	PI	PISA	1	3		LOCALITA' SAN ROSSORE	SAN ROSSORE		D-H	
1295	CF	PI	PISA	111	58	1	VIA PALAZZI	NEGOZIO		D-H	
62	CF	PI	PISA	111	58	12	VIA PALAZZI	FABBRICATO OPERAI		D-H	
1294	CF	PI	PISA	111	58	13	VIA PALAZZI	FABBRICATO OPERAI		D-H	
1643	CF	PI	PISA	111	58	15	VIA PALAZZI	ALLOGGIO		D-H	
64	CF	PI	PISA	111	58	17	VIA PALAZZI	ALLOGGIO	€ 2.685,00	D-H	47141
1296	CF	PI	PISA	111	58	2	VIA PALAZZI	FABBRICATO OPERAI	€ 1.013,00	D-H	47104
63	CF	PI	PISA	111	58	4	VIA PALAZZI	MAGAZZINO		D-H	
67	CF	PI	PISA	111	58	5	VIA PALAZZI	MAGAZZINO		D-H	
65	CF	PI	PISA	111	58	8	VIA PALAZZI	ALLOGGIO		D-H	
66	CF	PI	PISA	111	58	9	VIA PALAZZI	ALLOGGIO	€ 600,00	D-H	318
53	CF	PI	PISA	111	61	11	VIA PALAZZI	MAGAZZINO		D-H	
54	CF	PI	PISA	111	61	12	VIA PALAZZI	MAGAZZINO		D-H	
1491	CF	PI	PISA	111	61	16	VIA PALAZZI	ALLOGGIO	€ 3.567,00	D-H	47108
55	CF	PI	PISA	111	61	17	VIA PALAZZI	ABITAZIONI DIVERSE		D-H	
56	CF	PI	PISA	111	61	18	VIA PALAZZI	ABITAZIONI DIVERSE		D-H	
58	CF	PI	PISA	111	61	21	VIA PALAZZI	ALLOGGIO		D-H	47105
59	CF	PI	PISA	111	61	22	VIA PALAZZI	ALLOGGIO		D-H	
60	CF	PI	PISA	111	61	29	VIA PALAZZI	ALLOGGIO	€ 4.680,00	D-H	47107

ID	TIPO	PROVINCIA	COMUNE	FOGLIO	P.LLA	SUB.	INDIRIZZO CENSUARIO	USO PRINCIPALE	PROVENTI	CDP	ID UTILIZZO
61	CF	PI	PISA	111	61	30	VIA PALAZZI	ALLOGGIO			D-H
339	CF	PI	PISA	111	61	31	VIA PALAZZI	ABITAZIONI DIVERSE			D-H
340	CF	PI	PISA	111	61	32	VIA PALAZZI	ABITAZIONI DIVERSE			D-H
1308	CF	PI	PISA	111	61	33	VIA PALAZZI	ABITAZIONI DIVERSE			D-H
1492	CF	PI	PISA	111	61	34	VIA PALAZZI	ALLOGGIO			D-H
341	CF	PI	PISA	111	61	35	VIA PALAZZI	ABITAZIONI DIVERSE			D-H
342	CF	PI	PISA	111	61	36	VIA PALAZZI	MAGAZZINO			D-H
343	CF	PI	PISA	111	61	37	VIA PALAZZI	ABITAZIONI DIVERSE			D-H
942	CF	PI	PISA	111	61	38	VIA PALAZZI	ABITAZIONI DIVERSE			D-H
943	CF	PI	PISA	111	61	39	VIA PALAZZI	ABITAZIONI DIVERSE			D-H
1293	CF	PI	PISA	111	61	40	VIA PALAZZI	MAGAZZINO			D-H
57084	CF	PI	PISA	111	61	43	VIA PALAZZI	ABITAZIONI DIVERSE	€ 13.438,00		D-H 47105
66086	CF	PI	PISA	12	15		LOCALITA' CASCINE VECCHIE	SAN ROSSORE			D-H
485	CF	PI	PISA	12	35	1	IL GOMBO	FABBRICATO SERVIZI			D-H
486	CF	PI	PISA	12	35	2	IL GOMBO	FABBRICATO + ANNESSI			D-H
1967	CF	PI	PISA	12	35	3	IL GOMBO	VILLA PRESIDENZIALE + ANNESSI			D-H
487	CF	PI	PISA	12	35	4	IL GOMBO	VILLA			D-H
1968	CF	PI	PISA	12	35	5	IL GOMBO	VILLA PRESIDENZIALE + ANNESSI			D-H
1969	CF	PI	PISA	12	35	6	IL GOMBO	VILLA PRESIDENZIALE + ANNESSI			D-H
1970	CF	PI	PISA	12	35	7	IL GOMBO	VILLA PRESIDENZIALE + ANNESSI			D-H
1971	CF	PI	PISA	12	35	8	IL GOMBO	VILLA PRESIDENZIALE + ANNESSI			D-H
66085	CF	PI	PISA	12	7		LOCALITA' CASCINE VECCHIE	SAN ROSSORE			D-H
938	CF	PI	PISA	121	265	18	PIAZZA DEI CAVALIERI	PALAZZO DELLA CANONICA EX GENIO CIVILE	€ 180,00		D-H 319
858	CF	PI	PISA	121	265	19	PIAZZA DEI CAVALIERI	SCUOLA NORMALE			D-H 319
505	CF	PI	PISA	123	96	1	VIA ROMA	UFFICI			D-H 47187
506	CF	PI	PISA	123	96	2	VIA ROMA	UFFICI			D-H 47187
504	CF	PI	PISA	123	97		VIA ROMA	UFFICI	€ 180,00		D-H 47187
928	CF	PI	PISA	124	124	2	LUNGARNO ANTONIO PACINOTTI	UFFICI			D-H
929	CF	PI	PISA	124	124	3	LUNGARNO ANTONIO PACINOTTI	UFFICI			D-H
930	CF	PI	PISA	124	124	4	LUNGARNO ANTONIO PACINOTTI	UFFICI			D-H
69	CF	PI	PISA	124	88	5	LUNGARNO PACINOTTI-VIA CURTATONE	CASA STUDENTI	€ 180,00		D-H 21866
203	CF	PI	PISA	124	88	6	LUNGARNO PACINOTTI-VIA CURTATONE	UFFICI			D-H 21866
204	CF	PI	PISA	124	88	7	LUNGARNO PACINOTTI-VIA CURTATONE	CENTRO STAMPA			D-H 21866
1869	CF	PI	PISA	13	16	1	LOCALITA' CASCINE VECCHIE	CASERMA CARABINIERI			D-H
1870	CF	PI	PISA	13	16	2	LOCALITA' CASCINE VECCHIE	CASERMA CARABINIERI			D-H
481	CF	PI	PISA	13	16	3	LOCALITA' CASCINE VECCHIE	CANILE			D-H
1868	CF	PI	PISA	13	16	4	LOCALITA' CASCINE VECCHIE	CASERMA CARABINIERI			D-H
1872	CF	PI	PISA	13	16	5	LOCALITA' CASCINE VECCHIE	CASERMA CARABINIERI			D-H
1871	CF	PI	PISA	13	16	6	LOCALITA' CASCINE VECCHIE	CASERMA CARABINIERI			D-H
2001	CF	PI	PISA	2	18		IL GOMBO	VILLA			D-H
2002	CF	PI	PISA	2	51		IL GOMBO	VILLA			D-H
1965	CF	PI	PISA	22	62	10	LOCALITA' BOSCHETTO	IMMOBILE PRINCIPALE			D-H
1966	CF	PI	PISA	22	62	11	LOCALITA' BOSCHETTO	IMMOBILE PRINCIPALE			D-H
1959	CF	PI	PISA	22	62	4	LOCALITA' BOSCHETTO	IMMOBILE PRINCIPALE			D-H
1960	CF	PI	PISA	22	62	5	LOCALITA' BOSCHETTO	IMMOBILE PRINCIPALE			D-H
1961	CF	PI	PISA	22	62	6	LOCALITA' BOSCHETTO	IMMOBILE PRINCIPALE			D-H
1962	CF	PI	PISA	22	62	7	LOCALITA' BOSCHETTO	IMMOBILE PRINCIPALE			D-H
1963	CF	PI	PISA	22	62	8	LOCALITA' BOSCHETTO	IMMOBILE PRINCIPALE			D-H
1964	CF	PI	PISA	22	62	9	LOCALITA' BOSCHETTO	IMMOBILE PRINCIPALE			D-H
451	CF	PI	PISA	22	67		LOCALITA' PALAZZINA	CABINA ELETTRICA			D-H
453	CF	PI	PISA	22	70		LOCALITA' BOSCHETTO	CABINA ELETTRICA			D-H
1984	CF	PI	PISA	22	77		LOCALITA' BOSCHETTO	ABBEVERATOIO			D-H
1985	CF	PI	PISA	22	78		LOCALITA' BOSCHETTO	DEPOSITO			D-H
1986	CF	PI	PISA	22	79		LOCALITA' BOSCHETTO	FORNO			D-H
1987	CF	PI	PISA	22	80		LOCALITA' BOSCHETTO	DEPOSITO			D-H
1943	CF	PI	PISA	22	81	11	LOCALITA' PALAZZINA	IMMOBILE PRINCIPALE LA PALAZZINA			D-H

ID	TIPO	PROVINCIA	COMUNE	FOGLIO	P.LLA	SUB.	INDIRIZZO CENSUARIO	USO PRINCIPALE	PROVENTI	CDP	ID UTILIZZO
1944	CF	PI	PISA	22	81	12	LOCALITA' PALAZZINA	IMMOBILE PRINCIPALE LA PALAZZINA			D-H
1930	CF	PI	PISA	22	81	13	LOCALITA' PALAZZINA	IMMOBILE PRINCIPALE LA PALAZZINA			D-H
1945	CF	PI	PISA	22	81	14	LOCALITA' PALAZZINA	IMMOBILE PRINCIPALE LA PALAZZINA			D-H
1931	CF	PI	PISA	22	81	15	LOCALITA' PALAZZINA	IMMOBILE PRINCIPALE LA PALAZZINA			D-H
1932	CF	PI	PISA	22	81	16	LOCALITA' PALAZZINA	IMMOBILE PRINCIPALE LA PALAZZINA			D-H
1942	CF	PI	PISA	22	81	17	LOCALITA' PALAZZINA	IMMOBILE PRINCIPALE LA PALAZZINA			D-H
1933	CF	PI	PISA	22	81	18	LOCALITA' PALAZZINA	IMMOBILE PRINCIPALE LA PALAZZINA			D-H
1934	CF	PI	PISA	22	81	19	LOCALITA' PALAZZINA	IMMOBILE PRINCIPALE LA PALAZZINA			D-H
1954	CF	PI	PISA	22	81	2	LA PALAZZINA	IMMOBILE PRINCIPALE LA PALAZZINA			D-H
1935	CF	PI	PISA	22	81	20	LOCALITA' PALAZZINA	IMMOBILE PRINCIPALE LA PALAZZINA			D-H
1950	CF	PI	PISA	22	81	21	LOCALITA' PALAZZINA	IMMOBILE PRINCIPALE LA PALAZZINA			D-H
1951	CF	PI	PISA	22	81	22	LOCALITA' PALAZZINA	IMMOBILE PRINCIPALE LA PALAZZINA			D-H
1946	CF	PI	PISA	22	81	23	LOCALITA' PALAZZINA	IMMOBILE PRINCIPALE LA PALAZZINA			D-H
1947	CF	PI	PISA	22	81	24	LOCALITA' PALAZZINA	IMMOBILE PRINCIPALE LA PALAZZINA			D-H
1953	CF	PI	PISA	22	81	25	LOCALITA' PALAZZINA	IMMOBILE PRINCIPALE LA PALAZZINA			D-H
1948	CF	PI	PISA	22	81	26	LOCALITA' PALAZZINA	IMMOBILE PRINCIPALE LA PALAZZINA			D-H
1949	CF	PI	PISA	22	81	27	LOCALITA' PALAZZINA	IMMOBILE PRINCIPALE LA PALAZZINA			D-H
1952	CF	PI	PISA	22	81	28	LOCALITA' PALAZZINA	IMMOBILE PRINCIPALE LA PALAZZINA			D-H
1936	CF	PI	PISA	22	81	29	LOCALITA' PALAZZINA	IMMOBILE PRINCIPALE LA PALAZZINA			D-H
1955	CF	PI	PISA	22	81	3	LA PALAZZINA	IMMOBILE PRINCIPALE LA PALAZZINA			D-H
1937	CF	PI	PISA	22	81	30	LOCALITA' PALAZZINA	IMMOBILE PRINCIPALE LA PALAZZINA			D-H
1938	CF	PI	PISA	22	81	31	LOCALITA' PALAZZINA	IMMOBILE PRINCIPALE LA PALAZZINA			D-H
1939	CF	PI	PISA	22	81	32	LOCALITA' PALAZZINA	IMMOBILE PRINCIPALE LA PALAZZINA			D-H
1940	CF	PI	PISA	22	81	33	LOCALITA' PALAZZINA	IMMOBILE PRINCIPALE LA PALAZZINA			D-H
1941	CF	PI	PISA	22	81	34	LOCALITA' PALAZZINA	IMMOBILE PRINCIPALE LA PALAZZINA			D-H
1956	CF	PI	PISA	22	81	4	LA PALAZZINA	IMMOBILE PRINCIPALE LA PALAZZINA			D-H
1957	CF	PI	PISA	22	82	2	LOCALITA' PALAZZINA	IMMOBILE PRINCIPALE LA PALAZZINA			D-H
1958	CF	PI	PISA	22	82	3	LOCALITA' PALAZZINA	IMMOBILE PRINCIPALE LA PALAZZINA			D-H
59270	CF	PI	PISA	22	83		VIA ARNACCIO	TERRENI SAN ROSSORE			D-H
465	CF	PI	PISA	23	129	1	LOCALITA' CASCINE NUOVE	CHIESA			D-H
466	CF	PI	PISA	23	129	2	LOCALITA' CASCINE NUOVE	ALLOGGIO			D-H
467	CF	PI	PISA	23	129	3	LOCALITA' CASCINE NUOVE	RMESSA			D-H
440	CF	PI	PISA	23	132		LOCALITA' CASCINE NUOVE	CABINA ELETTRICA			D-H
1983	CF	PI	PISA	23	133		LOCALITA' CASCINE NUOVE	POSTO DI GUARDIA			D-H
62967	CF	PI	PISA	23	134		LOC. CASCINE NUOVE	ALLOGGIO RURALE			D-H
472	CF	PI	PISA	23	135		LOCALITA' CASCINE NUOVE	MANUFATTO			D-H
871	CF	PI	PISA	23	136	1	LOCALITA' CASCINE NUOVE	ANNESI AGRICOLI			D-H
1908	CF	PI	PISA	23	136	10	LOCALITA' CASCINE NUOVE	ANNESI AGRICOLI			D-H
1909	CF	PI	PISA	23	136	11	LOCALITA' CASCINE NUOVE	ANNESI AGRICOLI			D-H
1910	CF	PI	PISA	23	136	12	LOCALITA' CASCINE NUOVE	ANNESI AGRICOLI			D-H
1911	CF	PI	PISA	23	136	13	LOCALITA' CASCINE NUOVE	ANNESI AGRICOLI			D-H
1912	CF	PI	PISA	23	136	14	LOCALITA' CASCINE NUOVE	ANNESI AGRICOLI			D-H
1913	CF	PI	PISA	23	136	15	LOCALITA' CASCINE NUOVE	ANNESI AGRICOLI			D-H
1914	CF	PI	PISA	23	136	16	LOCALITA' CASCINE NUOVE	ANNESI AGRICOLI			D-H
1915	CF	PI	PISA	23	136	17	CASCINE NUOVE	ANNESI AGRICOLI			D-H
1916	CF	PI	PISA	23	136	18	LOCALITA' CASCINE NUOVE	ANNESI AGRICOLI			D-H
1917	CF	PI	PISA	23	136	19	LOCALITA' CASCINE NUOVE	ANNESI AGRICOLI			D-H
1900	CF	PI	PISA	23	136	2	LOCALITA' CASCINE NUOVE	ANNESI AGRICOLI			D-H
1918	CF	PI	PISA	23	136	20	LOCALITA' CASCINE NUOVE	ANNESI AGRICOLI			D-H
1919	CF	PI	PISA	23	136	21	LOCALITA' CASCINE NUOVE	ANNESI AGRICOLI			D-H
1920	CF	PI	PISA	23	136	22	LOCALITA' CASCINE NUOVE	ANNESI AGRICOLI			D-H
1921	CF	PI	PISA	23	136	23	CASCINE NUOVE	ANNESI AGRICOLI			D-H
1922	CF	PI	PISA	23	136	24	LOCALITA' CASCINE NUOVE	ANNESI AGRICOLI			D-H
1901	CF	PI	PISA	23	136	3	LOCALITA' CASCINE NUOVE	ANNESI AGRICOLI			D-H
1902	CF	PI	PISA	23	136	4	LOCALITA' CASCINE NUOVE	ANNESI AGRICOLI			D-H
1903	CF	PI	PISA	23	136	5	LOCALITA' CASCINE NUOVE	ANNESI AGRICOLI			D-H

ID	TIPO	PROVINCIA	COMUNE	FOGLIO	P.LLA	SUB.	INDIRIZZO CENSUARIO	USO PRINCIPALE	PROVENTI	CDP	ID UTILIZZO
1904	CF	PI	PISA	23	136	6	LOCALITA' CASCINE NUOVE	ANNESI AGRICOLI			D-H
1905	CF	PI	PISA	23	136	7	LOCALITA' CASCINE NUOVE	ANNESI AGRICOLI			D-H
1906	CF	PI	PISA	23	136	8	LOCALITA' CASCINE NUOVE	ANNESI AGRICOLI			D-H
1907	CF	PI	PISA	23	136	9	LOCALITA' CASCINE NUOVE	ANNESI AGRICOLI			D-H
60947	CF	PI	PISA	23	137		CASCINE NUOVE	ALLOGGIO RURALE			D-H
456	CF	PI	PISA	23	138		LOCALITA' CASCINE NUOVE	ALLOGGIO RURALE			D-H
1898	CF	PI	PISA	23	139		LOCALITA' CASCINE NUOVE	MANUFATTO (ABBEVERATOIO)			D-H
454	CF	PI	PISA	23	14	1	LA SCALETTA	RUDERE			D-H
1899	CF	PI	PISA	23	140		LOCALITA' CASCINE NUOVE	MANUFATTO (ABBEVERATOIO)			D-H
872	CF	PI	PISA	23	142		LOCALITA' CASCINE NUOVE	LAVAGGIO AUTO			D-H
455	CF	PI	PISA	23	143		LA SCALETTA	RUDERE			D-H
458	CF	PI	PISA	23	57	1	LOCALITA' CASCINE NUOVE	ALLOGGIO RURALE			D-H
1843	CF	PI	PISA	23	58	10	LOCALITA' CASCINE NUOVE	ALLOGGIO			D-H
1839	CF	PI	PISA	23	58	11	LOCALITA' CASCINE NUOVE	ALLOGGIO			D-H
1883	CF	PI	PISA	23	58	12	LOCALITA' CASCINE NUOVE	MAGAZZINO			D-H
1885	CF	PI	PISA	23	58	13	LOCALITA' CASCINE NUOVE	MAGAZZINO			D-H
1886	CF	PI	PISA	23	58	14	LOCALITA' CASCINE NUOVE	MAGAZZINO			D-H
1887	CF	PI	PISA	23	58	15	LOCALITA' CASCINE NUOVE	MAGAZZINO			D-H
1888	CF	PI	PISA	23	58	16	LOCALITA' CASCINE NUOVE	MAGAZZINO			D-H
1889	CF	PI	PISA	23	58	17	LOCALITA' CASCINE NUOVE	MAGAZZINO			D-H
1884	CF	PI	PISA	23	58	18	LOCALITA' CASCINE NUOVE	MAGAZZINO			D-H
1890	CF	PI	PISA	23	58	19	LOCALITA' CASCINE NUOVE	MAGAZZINO			D-H
1891	CF	PI	PISA	23	58	20	CASCINE NUOVE	MAGAZZINO			D-H
464	CF	PI	PISA	23	58	4	LOCALITA' CASCINE NUOVE	ALLOGGIO			D-H
1838	CF	PI	PISA	23	58	5	LOCALITA' CASCINE NUOVE	ALLOGGIO			D-H
1840	CF	PI	PISA	23	58	6	LOCALITA' CASCINE NUOVE	ALLOGGIO			D-H
1841	CF	PI	PISA	23	58	7	LOCALITA' CASCINE NUOVE	ALLOGGIO			D-H
1842	CF	PI	PISA	23	58	8	LOCALITA' CASCINE NUOVE	ALLOGGIO			D-H
1802	CF	PI	PISA	23	60	103	LOCALITA' CASCINE NUOVE	ALLOGGIO			D-H
1776	CF	PI	PISA	23	60	17	LOCALITA' CASCINE NUOVE	ALLOGGIO			D-H
1777	CF	PI	PISA	23	60	19	LOCALITA' CASCINE NUOVE	ALLOGGIO			D-H
463	CF	PI	PISA	23	60	2	LOCALITA' CASCINE NUOVE	ALLOGGIO RURALE			D-H
1779	CF	PI	PISA	23	60	20	LOCALITA' CASCINE NUOVE	ALLOGGIO			D-H
1779	CF	PI	PISA	23	60	21	LOCALITA' CASCINE VECCHIE	ALLOGGIO			D-H
1780	CF	PI	PISA	23	60	22	LOCALITA' CASCINE NUOVE	ALLOGGIO			D-H
1781	CF	PI	PISA	23	60	23	LOCALITA' CASCINE NUOVE	ALLOGGIO			D-H
1782	CF	PI	PISA	23	60	24	LOCALITA' CASCINE NUOVE	ALLOGGIO			D-H
1783	CF	PI	PISA	23	60	25	LOCALITA' CASCINE NUOVE	ALLOGGIO			D-H
1784	CF	PI	PISA	23	60	26	LOCALITA' CASCINE NUOVE	ALLOGGIO			D-H
1785	CF	PI	PISA	23	60	27	LOCALITA' CASCINE NUOVE	ALLOGGIO			D-H
1786	CF	PI	PISA	23	60	28	LOCALITA' CASCINE NUOVE	ALLOGGIO			D-H
1772	CF	PI	PISA	23	60	3	LOCALITA' CASCINE NUOVE	ALLOGGIO			D-H
1787	CF	PI	PISA	23	60	32	LOCALITA' CASCINE NUOVE	ALLOGGIO			D-H
1788	CF	PI	PISA	23	60	33	LOCALITA' CASCINE NUOVE	ALLOGGIO			D-H
1789	CF	PI	PISA	23	60	38	CASCINE NUOVE	ALLOGGIO			D-H
1773	CF	PI	PISA	23	60	4	LOCALITA' CASCINE NUOVE	ALLOGGIO			D-H
1790	CF	PI	PISA	23	60	40	LOCALITA' CASCINE NUOVE	ALLOGGIO			D-H
1791	CF	PI	PISA	23	60	42	LOCALITA' CASCINE NUOVE	ALLOGGIO			D-H
1792	CF	PI	PISA	23	60	43	LOCALITA' CASCINE NUOVE	ALLOGGIO			D-H
1803	CF	PI	PISA	23	60	44	LOCALITA' CASCINE NUOVE	ALLOGGIO			D-H
1793	CF	PI	PISA	23	60	48	LOCALITA' CASCINE NUOVE	ALLOGGIO			D-H
1794	CF	PI	PISA	23	60	51	LOCALITA' CASCINE NUOVE	ALLOGGIO			D-H
1795	CF	PI	PISA	23	60	54	LOCALITA' CASCINE NUOVE	ALLOGGIO			D-H
1796	CF	PI	PISA	23	60	55	LOCALITA' CASCINE NUOVE	ALLOGGIO			D-H
1797	CF	PI	PISA	23	60	56	LOCALITA' CASCINE NUOVE	ALLOGGIO			D-H
1798	CF	PI	PISA	23	60	57	LOCALITA' CASCINE NUOVE	ALLOGGIO			D-H

ID	TIPO	PROVINCIA	COMUNE	FOGLIO	P.LLA	SUB.	INDIRIZZO CENSUARIO	USO PRINCIPALE	PROVENTI	CDP	ID UTILIZZO
1799	CF	PI	PISA	23	60	61	LOCALITA' CASCINE NUOVE	ALLOGGIO			D-H
1800	CF	PI	PISA	23	60	67	LOCALITA' CASCINE NUOVE	ALLOGGIO			D-H
1801	CF	PI	PISA	23	60	69	LOCALITA' CASCINE NUOVE	ALLOGGIO			D-H
1816	CF	PI	PISA	23	60	70	LOCALITA' CASCINE NUOVE	ALLOGGIO			D-H
1817	CF	PI	PISA	23	60	71	LOCALITA' CASCINE NUOVE	ALLOGGIO			D-H
1818	CF	PI	PISA	23	60	72	LOCALITA' CASCINE NUOVE	ALLOGGIO			D-H
1804	CF	PI	PISA	23	60	73	LOCALITA' CASCINE NUOVE	ALLOGGIO			D-H
1819	CF	PI	PISA	23	60	74	LOCALITA' CASCINE NUOVE	ALLOGGIO			D-H
1805	CF	PI	PISA	23	60	75	LOCALITA' CASCINE NUOVE	ALLOGGIO			D-H
1806	CF	PI	PISA	23	60	76	LOCALITA' CASCINE NUOVE	ALLOGGIO			D-H
1823	CF	PI	PISA	23	60	77	LOCALITA' CASCINE NUOVE	ALLOGGIO			D-H
1807	CF	PI	PISA	23	60	78	LOCALITA' CASCINE NUOVE	ALLOGGIO			D-H
1808	CF	PI	PISA	23	60	79	LOCALITA' CASCINE NUOVE	ALLOGGIO			D-H
1774	CF	PI	PISA	23	60	8	LOCALITA' CASCINE NUOVE	ALLOGGIO			D-H
1809	CF	PI	PISA	23	60	80	LOCALITA' CASCINE NUOVE	ALLOGGIO			D-H
1820	CF	PI	PISA	23	60	81	LOCALITA' CASCINE NUOVE	ALLOGGIO			D-H
1821	CF	PI	PISA	23	60	82	LOCALITA' CASCINE NUOVE	ALLOGGIO			D-H
1810	CF	PI	PISA	23	60	83	LOCALITA' CASCINE NUOVE	ALLOGGIO			D-H
1822	CF	PI	PISA	23	60	84	LOCALITA' CASCINE NUOVE	ALLOGGIO			D-H
1811	CF	PI	PISA	23	60	85	LOCALITA' CASCINE NUOVE	ALLOGGIO			D-H
1812	CF	PI	PISA	23	60	86	LOCALITA' CASCINE NUOVE	ALLOGGIO			D-H
1813	CF	PI	PISA	23	60	87	LOCALITA' CASCINE NUOVE	ALLOGGIO			D-H
1814	CF	PI	PISA	23	60	88	LOCALITA' CASCINE NUOVE	ALLOGGIO			D-H
1815	CF	PI	PISA	23	60	89	LOCALITA' CASCINE NUOVE	ALLOGGIO			D-H
1775	CF	PI	PISA	23	60	9	LOCALITA' CASCINE NUOVE	ALLOGGIO			D-H
459	CF	PI	PISA	23	64	1	LOCALITA' CASCINE NUOVE	RIMESSA			D-H
1897	CF	PI	PISA	23	69	10	CASCINE VECCHIE	SCUOLA MATERNA ED ELEMENTARE			D-H
468	CF	PI	PISA	23	69	6	LOCALITA' CASCINE NUOVE	SCUOLA MATERNA			D-H
469	CF	PI	PISA	23	69	7	LOCALITA' CASCINE NUOVE	SCUOLA ELEMENTARE			D-H
1896	CF	PI	PISA	23	69	9	CASCINE VECCHIE	SCUOLA MATERNA ED ELEMENTARE			D-H
470	CF	PI	PISA	23	92	1	LOCALITA' CASCINE NUOVE	CIRCOLO			D-H
471	CF	PI	PISA	23	93		CASCINE NUOVE	MANUFATTO			D-H
58097	CF	PI	PISA	3	114		VIA DA DENOMINARSI	TERRENI SAN ROSSORE			D-H
1854	CF	PI	PISA	3	36	15	LOCALITA' CASCINE VECCHIE	FABBRICATO RANDEAU			D-H
1855	CF	PI	PISA	3	36	16	LOCALITA' CASCINE VECCHIE	FABBRICATO RANDEAU			D-H
1856	CF	PI	PISA	3	36	17	LOCALITA' CASCINE VECCHIE	FABBRICATO RANDEAU			D-H
1980	CF	PI	PISA	3	36	18	LOCALITA' CASCINE VECCHIE	FABBRICATO RANDEAU			D-H
1857	CF	PI	PISA	3	36	19	LOCALITA' CASCINE VECCHIE	FABBRICATO RANDEAU			D-H
1858	CF	PI	PISA	3	36	20	LOCALITA' CASCINE VECCHIE	FABBRICATO RANDEAU			D-H
473	CF	PI	PISA	3	36	23	LOCALITA' CASCINE VECCHIE	MAGAZZINO			D-H
475	CF	PI	PISA	3	37	16	LOCALITA' CASCINE NUOVE	FABBRICATO			D-H
476	CF	PI	PISA	3	38	10	LOCALITA' CASCINE VECCHIE	FABBRICATO			D-H
1860	CF	PI	PISA	3	38	11	LOCALITA' CASCINE VECCHIE	FABBRICATO LAVANDERIE			D-H
1861	CF	PI	PISA	3	38	12	LOCALITA' CASCINE VECCHIE	FABBRICATO LAVANDERIE			D-H
1862	CF	PI	PISA	3	38	13	LOCALITA' CASCINE VECCHIE	FABBRICATO LAVANDERIE			D-H
1863	CF	PI	PISA	3	38	14	LOCALITA' CASCINE VECCHIE	FABBRICATO LAVANDERIE			D-H
1864	CF	PI	PISA	3	38	15	LOCALITA' CASCINE VECCHIE	FABBRICATO LAVANDERIE			D-H
58112	CF	PI	PISA	3	39	1	LOCALITA' CASCINE VECCHIE	FABBRICATO			D-H
66075	CF	PI	PISA	3	40	7	LOCALITA' CASCINE VECCHIE	SAN ROSSORE			D-H
478	CF	PI	PISA	3	51		LOCALITA' CASCINE VECCHIE	MANUFATTO			D-H
479	CF	PI	PISA	3	52		LOCALITA' CASCINE VECCHIE	MANUFATTO			D-H
442	CF	PI	PISA	3	65	4	LA PIENTA	CASERMA			D-H
2004	CF	PI	PISA	3	66		LA PIENTA	CABINA ELETTRICA			D-H
1882	CF	PI	PISA	3	72		LOCALITA' CASCINE VECCHIE	CABINA ELETTRICA			D-H
58105	CF	PI	PISA	3	76		LOCALITA' CASCINE VECCHIE	TERRENI SAN ROSSORE			D-H
484	CF	PI	PISA	3	80		PRATO DEGLI ESCOLI	MANUFATTO			D-H

ID	TIPO	PROVINCIA	COMUNE	FOGLIO	P.LLA	SUB.	INDIRIZZO CENSUARIO	USO PRINCIPALE	PROVENTI	CDP	ID UTILIZZO
58098	CF	PI	PISA	3	83	2	VIA DA DENOMINARSI	TERRENI SAN ROSSORE			D-H
58099	CF	PI	PISA	3	83	3	VIA DA DENOMINARSI	TERRENI SAN ROSSORE			D-H
445	CF	PI	PISA	4	15	1	VIALE DELLE CASCINE	FABBRICATO			D-H
482	CF	PI	PISA	4	31	1	LOCALITA' CASCINE VECCHIE	ANNESSE RURALI			D-H
1874	CF	PI	PISA	4	31	2	LOCALITA' CASCINE VECCHIE	ANNESSE AGRICOLE - FIENILI -			D-H
1875	CF	PI	PISA	4	31	3	LOCALITA' CASCINE VECCHIE	ANNESSE AGRICOLE - FIENILI -			D-H
1876	CF	PI	PISA	4	31	4	LOCALITA' CASCINE VECCHIE	ANNESSE AGRICOLE - FIENILI -			D-H
1877	CF	PI	PISA	4	31	5	CASCINE VECCHIE	ANNESSE AGRICOLE - FIENILI -			D-H
1878	CF	PI	PISA	4	31	6	CASCINE VECCHIE	ANNESSE AGRICOLE - FIENILI -			D-H
1879	CF	PI	PISA	4	31	7	CASCINE VECCHIE	ANNESSE AGRICOLE - FIENILI -			D-H
58113	CF	PI	PISA	4	37	3	LOCALITA' CASCINE VECCHIE	FABBRICATO			D-H
483	CF	PI	PISA	4	56		LOCALITA' CASCINE VECCHIE	FABBRICATO X PESA			D-H
61184	CF	PI	PISA	4	57		LOCALITA' CASCINE VECCHIE	FABBRICATO X PESA			D-H
614	CF	PI	SAN GIULIANO TERME	1	23	6	LOC. SAN ROSSORE	LABORATORIO			D-H
1997	CF	PI	SAN GIULIANO TERME	1	23	7	LOC. SAN ROSSORE	MAGAZZINO			D-H
1998	CF	PI	SAN GIULIANO TERME	1	23	8	LOC. SAN ROSSORE	IDROVORA			D-H
615	CF	PI	SAN GIULIANO TERME	15	11	1	LOC. SAN ROSSORE - VIA DEL SERCHIO	FORTINO NUOVO			D-H
2006	CF	PI	SAN GIULIANO TERME	15	30		FORTINO NUOVO	CABINA ELETTRICA			D-H
2007	CF	PI	SAN GIULIANO TERME	15	31		FORTINO NUOVO	CABINA ELETTRICA			D-H
875	CF	PI	SAN GIULIANO TERME	15	7	4	FORTINO NUOVO	CASERMA			D-H
1972	CF	PI	SAN GIULIANO TERME	16	49	2	TORRE RICCIARDI	TORRE RICCIARDI			D-H
1973	CF	PI	SAN GIULIANO TERME	16	49	3	TORRE RICCIARDI	TORRE RICCIARDI			D-H
1974	CF	PI	SAN GIULIANO TERME	16	49	4	TORRE RICCIARDI	TORRE RICCIARDI			D-H
1975	CF	PI	SAN GIULIANO TERME	16	49	5	TORRE RICCIARDI	TORRE RICCIARDI			D-H
1976	CF	PI	SAN GIULIANO TERME	16	49	6	TORRE RICCIARDI	TORRE RICCIARDI			D-H
1977	CF	PI	SAN GIULIANO TERME	16	49	7	TORRE RICCIARDI	TORRE RICCIARDI			D-H
1978	CF	PI	SAN GIULIANO TERME	16	49	8	VIA DA DENOMINARE	TORRE RICCIARDI			D-H
619	CF	PI	SAN GIULIANO TERME	16	50		LOC. SAN ROSSORE	PIAGGERTA			D-H
1979	CF	PI	SAN GIULIANO TERME	16	52		LOCALITA' TORRE RICCIARDI	TORRE RICCIARDI			D-H
618	CF	PI	SAN GIULIANO TERME	17	57	1	LOCALITA' PIAGGERTA	PIAGGERTA			D-H
1988	CF	PI	SAN GIULIANO TERME	17	57	2	LOCALITA' PIAGGERTA	DEPOSITO			D-H
1992	CF	PI	SAN GIULIANO TERME	17	65	1	LOCALITA' STERPAIA	DEPOSITO			D-H
1991	CF	PI	SAN GIULIANO TERME	17	66	2	LOCALITA' STERPAIA	DEPOSITO			D-H
58974	CF	PI	SAN GIULIANO TERME	17	65	3	LOCALITA' STERPAIA	IL CASALE			D-H
1993	CF	PI	SAN GIULIANO TERME	17	65	4	LOCALITA' STERPAIA	DEPOSITO			D-H
58832	CF	PI	SAN GIULIANO TERME	17	72		LOCALITA' STERPAIA	TERRENI SAN ROSSORE			D-H
58816	CF	PI	SAN GIULIANO TERME	17	74		LOCALITA' STERPAIA	TERRENI SAN ROSSORE			D-H
808	CF	PI	SAN GIULIANO TERME	18	11	4	IL PALAZZETTO	IL PALAZZETTO			D-H
1996	CF	PI	SAN GIULIANO TERME	18	67		IL PALAZZETTO	DEPOSITO			D-H
1	CF	PI	SAN GIULIANO TERME	44	77		VIA VICARESE-LUNGOMONTE	STABILIMENTO TERMALE "D.BARDUZZI"			D-H
2	CF	PI	SAN GIULIANO TERME	45	176		VIA VICARESE-LUNGOMONTE	STABILIMENTO TERMALE "D.BARDUZZI"			D-H
3	CF	PI	SAN GIULIANO TERME	56	115		VIA VICARESE-LUNGOMONTE	ALLOGGIO			D-H
206	CF	PT	MONTECATINI TERME	22	49		VIALE ARMANDO DIAZ	ALLOGGIO PORTIERE			D-H
74	CF	PT	MONTECATINI TERME	22	50		VIALE ARMANDO DIAZ	LA QUERCETA			D-H
207	CF	PT	MONTECATINI TERME	22	51	1	VIALE ARMANDO DIAZ	LA QUERCETA			D-H
205	CF	PT	MONTECATINI TERME	22	51	2	VIALE ARMANDO DIAZ	ALLOGGIO			D-H
63821	CF	PT	MONTECATINI TERME	22	51	3	VIA DEL CASTELLO	MAGAZZINO			D-H
230	CF	PT	PISTOIA	220	104	9	C.SO GRAMSCI - VICOLO SAN MICHELE	UFFICI			D-H
79	CF	PT	SAN MARCELLO PITEGLIO	15	250		VIA SAN PAOLO	ORATORIO			D-H
80	CF	PT	SAN MARCELLO PITEGLIO	15	251		VIA DEL CASSERO-VIA GIUSTI	ORATORIO			D-H
2058	CF	SI	SAN GIMIGNANO	156	1009		VIA SANTO STEFANO	CARCERE			D-H
68205	CF	SI	SAN GIMIGNANO	156	1011		VIA SANTO STEFANO	PALAZZINA			D-H
68204	CF	SI	SAN GIMIGNANO	156	423	6	VIA SANTO STEFANO	PALAZZINA			D-H
63445	CF	SI	SAN GIMIGNANO	156	423	7	VIA SANTO STEFANO	PALAZZINA			D-H

BENI IMMOBILI DEMANIALI

CAT. D-H - Gli immobili dichiarati o riconosciuti di interesse storico, archeologico e artistico a norma delle leggi in materia - Terreni

TERRENI DEMANIALI FACENTI PARTE DEI VARI COMPLESSI DEMANIALI DI CUI AL D H FABBRICATI

TIPO	PROVINCIA	COMUNE	FINALITÀ	SUPERFICIE	CDP	PROVENTI
CT	FI	BORGO SAN LORENZO	TERRENO	mq. 450,00	D-H	0,00
CT	FI	FIGLINE E INCISA VALDARNO	TERRENI	mq. 1.040,00	D-H	0,00
CT	FI	FIRENZE	TERRENI FORTEZZA DA BASSO	mq. 11.412,00	D-H	0,00
CT	FI	FIRENZE	TERRENI VILLA LA QUIETE - FABB. COD.FI160802	mq. 27.727,00	D-H	0,00
CT	FI	FIRENZE	TERRENI VILLA MEDICEA CAREGGI	mq. 24.889,00	D-H	0,00
CT	FI	FIRENZE	VILLA VITTORIA	mq. 250,00	D-H	0,00
CT	GR	FOLLONICA	RESIDENZA MARINA DI LEVANE EX COLONIA CONSORZIO ANTITUBERCOLARE		D-H	0,00
CT	GR	GROSSETO	ABBAZIA DI SAN RABANO E TORRE DELL'UCCELLINA	mq. 1.910,00	D-H	
CT	GR	GROSSETO	POLLAI	mq. 209,00	D-H	0,00
CT	GR	GROSSETO	TERRENI	mq. 4.970,00	D-H	0,00
CT	GR	GROSSETO	TORRE CASTEL MARINO	mq. 480,00	D-H	
CT	GR	GROSSETO	TORRE COLLE LUNGO	mq. 1.520,00	D-H	
CT	GR	MAGLIANO IN TOSCANA	FONTANILE DELLA VERGHERIA	mq. 260,00	D-H	0,00
CT	GR	MASSA MARITTIMA	ART. 27 L.R. 39/2000	mq. 250.770,00	D-H	0,00
CT	GR	SCARLINO	ART. 27 L.R. 39/2000	mq. 3.263.810,00	D-H	0,00
CT	PI	PISA	CASERMA	mq. 15.844,00	D-H	0,00
CT	PI	PISA	CASERMA MILITARE	mq. 544,00	D-H	0,00
CT	PI	PISA	COSTRUZIONE DEMOLITA	mq. 0,00	D-H	0,00
CT	PI	PISA	EX CASA GUARDIE	mq. 2.378,00	D-H	0,00
CT	PI	PISA	PASSERELLA PEDONALE	mq. 13,00	D-H	0,00
CT	PI	PISA	SAN ROSSORE	mq. 34.806,00	D-H	0,00
CT	PI	PISA	TERRENI	mq. 31.971.552,00	D-H	0,00
CT	PI	PISA	TERRENI SAN ROSSORE	mq. 2.518.315,00	D-H	0,00
CT	PI	SAN GIULIANO TERME	PIAGGERTA		D-H	0,00
CT	PI	SAN GIULIANO TERME	TERRENI	mq. 10.901.123,00	D-H	0,00
CT	PI	SAN GIULIANO TERME	TERRENI SAN ROSSORE	mq. 7.170,00	D-H	0,00
CT	SI	SOVICILLE	CASTIGLIONE CHE DIO SOL SA	mq. 960,00	D-H	0,00

Foglio1

BENI IMMOBILI DEMANIALI

Cat. D - I

LE RACCOLTE DEI MUSEI, DELLE PINACOTECHE, DEGLI ARCHIVI, DELLE BIBLIOTECHE ED IN GENERE LE RACCOLTE DI BENI DI INTERESSE STORICO O ARTISTICO CHE SONO CONSIDERATE UNIVERSALITA' DI BENI

N.	Pr.	Comune	Descrizione	Uso principale
*	1	Fi	Firenze Philosophical Transactions della Royal Society di Londra: 110 tomi più indice contenente le annate delle opere	Fondo archivistico
*	2	Fi	Firenze Archivio Edward Gordon Craig : riviste, opere articoli su Edward Gordon Craig.	Fondo archivistico
*	3	Fi	Firenze Archivio Bino Sanminiatielli: lettere e fascicoli sulle sue opere	Fondo archivistico
*	4	Fi	Firenze Archivio Alberto Carocci: circo 10.000 carte (lettere e manoscritti)	Fondo archivistico
*	5	Fi	Firenze Collezione riviste letterarie del '900: 89 raccolte	Fondo archivistico
*	6	Fi	Firenze Archivio Morghen: documenti cartacei e pergamenei secc. XV-XX	Fondo archivistico
*	7	FI	Firenze Manoscritto del sec. XVII sulla storia delle famiglie di Pescia: cartaceo con disegni e stemmi	Fondo archivistico
*	8	FI	Firenze Lettere di Francesco Domenico Guerrazzi: 82 lettere autografe e altri documenti (1839-1866)	Fondo archivistico
*	9	Fi	Firenze Libri di storia del movimento operaio: n. 143 volumi	Fondo archivistico
*	10	Fi	Firenze Carte Atto Vannucci: 166 lettere più 9 a lui dirette	Fondo archivistico
*	11	Fi	Firenze Leggi, bandi, ordini, decreti medicei: n. 689 - sec. XVI - XIX:	Fondo archivistico
*	12	Fi	Firenze Fondi archivistici regime fascista e R.S.I.: Fondi documentari inerenti la storia del regime fascista	Fondo archivistico
*	13	Fi	Firenze Carte Enrico Pea (Fondo Marx Pea): lettere, manoscritti, giornali	Fondo archivistico
*	14	Fi	Firenze Fondo Bellora Pea: n.48 taccuini autografi, articoli - ritagli	Fondo archivistico
*	15	Fi	Firenze Raccolta futurista Balilla-Pratella: carteggi opere varie (circa 80)	Fondo archivistico
*	16	Fi	Firenze Opere sul movimento operaio: atti II Int.le, fondi stampa microfilmate, dizionario biografico movimento operaio francese	Fondo archivistico
*	17	Fi	Firenze Fondo storia del socialismo: circa 450 volumi	Fondo archivistico
*	18	Fi	Firenze Carte De Benedetti Orengo: manoscritti lettere fondo Saba, volumi vari	Fondo archivistico
*	19	Fi	Firenze Fondo libreria del Teatro: 4155 testi teatrali, riviste, 380 copioni	Fondo archivistico
*	20	Fi	Firenze Libri e stampe sul Risorgimento: circa 1750 opere	Fondo archivistico
*	21	Fi	Firenze Documenti del periodo risorgimentale: 192 manoscritti e opere a stampa	Fondo archivistico
*	22	Fi	Firenze Carte Pelli Bencivenni: Manoscritti Bencivenni, Morozzi, Fabbroni	Fondo archivistico
*	23	Fi	Firenze Carteggi di Giovanni Fabbroni: varie filze e manoscritti	Fondo archivistico
*	24	Fi	Firenze Fondo librario De Tolnay-De Revay circa 1565 volumi, estratti ed opuscoli riguardanti l'arte nordeuropea otto-novecentesca	Fondo archivistico
*	25	Fi	Firenze Carte Giorgini (1814-1940): 9 nuclei documentari della famiglia Giorgini	Fondo archivistico
*	26	Fi	Firenze Collezione Machiavelli Serristori: 245 edizioni di opere di e su Machiavelli, 27 documenti e manoscritti, un dipinto a olio attribuito a Rosso Fiorentino	Fondo archivistico

Foglio1

* 27	Fi	Firenze	Lettere di Giovanni Pascoli: 23 lettere autografe	Fondo archivistico
* 28	Fi	Firenze	Raccolta stampatori medicei- cat. Gonnelli n. 14 - serie IV Edizioni antiche (sec.XVI-XVIII) di stampatori medicei, lettere autografe e documenti di epoca medicea, incisioni di artisti vari	Fondo archivistico
* 29	Fi	Firenze	Carte Giuseppe Montanelli: lettere, scritti di prosa e poesia, documentazione di varia natura (2260 carte)	Fondo archivistico
* 30	Fi	Firenze	Edizioni Volpi-Cominiana (1717-1756): 300 opere della Tipografia Volpi	Fondo archivistico
* 31	Fi	Firenze	Archivio Giovanni Papini: 36.000 unità documentarie	Fondo archivistico
* 32	Fi	Firenze	Fondo "Viaggi e paesi della vecchia Europa" Opere di viaggio di Fiammetta Olschki: 1° parte - 99 opere secc. XVI-XIX	Fondo archivistico
* 33	Fi	Firenze	Fondo "Viaggi e paesi della vecchia Europa" di Fiammetta Olschki : 2° parte - fondo librario - 295 opere (sec.XVI-XIX)	Fondo archivistico
* 34	Fi	Firenze	Fondo "Viaggi e paesi della vecchia Europa" di Fiammetta Olschki : 3° parte - 358 opere (sec. XVII-XX)	Fondo archivistico
* 35	Fi	Firenze	Catalogo libreria antiquaria Olschki: 90.000 schede raccolte in 3 schedari	Fondo archivistico
* 36	Fi	Firenze	Manoscritti e autografi Gruppo di manoscritti e autografi - 13 pezzi lettere di Bettino Ricasoli, Marcello Malpighi, Scipione Ammirato etc.	Fondo archivistico
* 37	Fi	Firenze	Raccolta Bandi Medicei XVIII-XIX sec.: 1046 bandi	Fondo archivistico
* 38	Fi	Firenze	Libri rari del movimento futurista: libri e riviste	Fondo archivistico
* 39	Fi	Firenze	Manifesti e cataloghi sul futurismo: manifesti e cataloghi	Fondo archivistico
* 40	Fi	Firenze	Archivio Mancini Griffoli: materiale archivistico appartenente alla famiglia Mancini-Griffoli	Fondo archivistico
* 41	Fi	Firenze	Libri sulla seconda guerra mondiale: 600 volumi sul fascismo e sull'ebraismo	Fondo archivistico
* 42	Fi	Firenze	Materiale fotografico e documentario sul fascismo: 2 archivi fotografici, documenti vari e in particolare sul Partito d'Azione	Fondo archivistico
* 43	Fi	Firenze	Fondo librario Lenzi: 358 volumi di natura giuridica	Fondo archivistico
* 44	Fi	Firenze	Lettere di Francesco Domenico Guerrazzi: 223 lettere autografe	Fondo archivistico
* 45	Fi	Firenze	Fondo Casamassima fondo librario	Fondo archivistico
* 46	Fi	Firenze	Fondo Renato Piattoli: 6000 libri e 3000 opuscoli	Fondo archivistico
* 47	Fi	Firenze	Fondo Lazzaretti "Massimiliano Romci": lettere, relazioni, quaderni 2 quadri	Fondo archivistico
* 48	FI	Firenze	Documenti Galileiani: n. 2 lettere	Fondo archivistico
* 49	FI	Firenze	Carte Vieusseux: n. 16 lettere	Fondo archivistico
* 50	FI	Firenze	Cataloghi di antiquariato: oltre 1000 cataloghi di antiquariato librario	Fondo archivistico
* 51	Fi	Firenze	Raccolta di libri e documenti appartenuti a Marcello Coppetti - Circa 5000 fra libri e opuscoli rari e pubblicazioni di particolare interesse come gli atti del processo di Norimberga	Fondo archivistico
* 52	Fi	Firenze	Fondo Palazzeschi "Le Carte del Signorino": 170 lettere , scritti, autografi, 341 cartoline e 2 libri	Fondo archivistico
* 53	Fi	Firenze	Carte Viani: circa 3300 carte (dattiloscritte e manoscritte)	Fondo archivistico
* 54	Fi	Firenze	Atlante Zuccagni Orlandini: Atlante geografico, fisico e storico del Granducato di Toscana.	
* 55	FI	Firenze	Rivista "Magazzino di Mobilia" Periodico a stampatori "Magazzino di mobilia, o sieno modelli di mobili di ogni genere	Fondo archivistico
* 56	Fi	Firenze	Fondo "Mario Luzi" 4400 volumi	Fondo archivistico
* 57	Fi	Firenze	Archivi Colnaghi Tassinari Malvani materiale archivistico e librario appartenuto a esponenti delle tre famiglie	Fondo archivistico

Foglio1

*	58	Fi	Firenze	Biblioteca "Andrea Devoto": Carte di Andrea Devoto e due nuclei archivistici	Fondo archivistico
*	59	Fi	Firenze	Carte Vagnetti: Raccolta di autografi di Gianni Vagnetti	Fondo archivistico
*	60	Fi	Firenze	Archivio Pietro Pancrazi: Nucleo archivistico costituito da epistolario di circa 8.000 documenti	Fondo archivistico
*	61	Fi	Firenze	Manoscritto secolo XVI: Codice cartaceo del XVI secolo con segnatura C.II.8	Fondo archivistico
*	62	Fi	Firenze	Fondo Teatro Reginale Toscano/Rassegna Internazionale Teatri Stabili: Patrimonio librario e documentario in materia teatrale	Fondo archivistico
*	63	Fi	Firenze	Edizione sec. XVI: Guarino Veronese, Gramaticae institutiones, 1546	Fondo archivistico
*	64	Fi	Firenze	Due manoscritti e un'edizione del secolo XVI e una cinquecentesca: Manoscritto sui "Patti per gli affari in Italia"; manoscritto "Corrispondenza d'Amori non conosciuta" Cinquecentesca con nota possesso di Bellisario Bulgarini: "De gli edifici di Giustiniano Imperatore"	Fondo archivistico
*	65	Fi	Firenze	Tre Edizioni fiorentine del secolo XV e un'edizione del XVIII sec.: - Capitoli, ordini privilegi della militia...lotto n. 205; - Bando a dì XXIII di febrario MDXXXV; - Hippocrates; - Proditiones sive pronostica Hippocratis...; - Stemanza, Tommaso, vita di Jacopo Sansovino;	Fondo archivistico
*	66	Fi	Firenze	Edizioni del secolo XVI-XVIII e XIX: miscellanza di 6 opere di Erasmo da Rotterdam, altri 3 volumi scientifici di Pino Domenico Calandrelli Giuseppe, Peiresc Nicolas;	
*	67	Fi	Firenze	Due edizioni ebraiche: edizione del sec. XVII e XVIII	Fondo archivistico
*	68	Fi	Firenze	Un taccuino per la prefazione de "Lo scialo" di Vasco Pratolini: taccuino di appunti manoscritti autografi di Pratolini per la prefazione de "Lo Scialo"	Fondo archivistico
*	69	Fi	Firenze	Un'edizione del XVI sec. Di opera di N.Machiavelli: "De migrationibus populorum septentrionalium, post devictos a C.Mario Cimbros"	Fondo archivistico
*	70	Fi	Firenze	Due manoscritti del IX sec., 1 opuscolo a stampa del IX sec., 1 manoscritto membranaceo del XV sec. - manoscritto Diario "De Santi" n.2 - 1851; - manoscritto: 1852 Giornale da 1 gennaio di detto anno; - opuscolo a stampa: Oratione academicae quas habuit Stanislaus Grottanelli de Santi. - ex libris Pieri Gerini - libro di compagnia (manoscritto membranaceo sec. XV)	Fondo archivistico
	71	Fi	Firenze	Raccolta "Casa Siviero" - Lungarno Serristori Tutte le opere e gli arredi contenuti nell'immobile sito in Firenze - Lungarno Serristori	Museale
	72	Fi	Firenze	Archivio Architetto Savioli	Fondo archivistico
	73	Fi	Firenze	Collezione opere Architetto Savioli	Museale
	74	Fi	Firenze	Collezione Strozzi Saccati - Piazza Duomo n. 10: n.. 8 opere notificate	Museale
	75	Fi	Firenze	Villa Medicea di Careggi: beni pertinenziali contenuti nel salone	Museale
	76	Fi	Firenze	Villa Vittoria: tutti gli arredi contenuti nella villa	Museale
	77	Gr	Grosseto	Museo Etrusco di Grosseto: Collezione archeologica: formata da n. 8 reperti che costituivano il corredo funerario di un'unica sepoltura Vulcente risalente agli inizi del VI sec. A.C.	Museale
	78	Gr	Grosseto	Raccolta Alberese.	Museale
	79	Pt	San Marcello Pistoiese	Oratorio di San Paolo e Cappella di Sant'Anna - Loc. Vizzaneta Opere e arredi in essi contenuti	Museale
	80	Ar	Arezzo	"Oro D'Autore" composta da n. 315 monili e oggetti vari	

N.B. I beni contrassegnati con * sono stati trasferiti in proprietà al Consiglio Regionale con verbale in data 22/12/2015 ai sensi della delibera n. 902 del 28/09/2015 che ha approvato l'intesa sottoscritta in data 28/09/2015 tra Consiglio e Giunta Regionale.

BENI IMMOBILI DEMANIALI

CAT. D - L - Fabbricati

BENI ASSOGGETTATI DALLE LEGGI STATALI O REGIONALI AL REGIME DEL DEMANIO PUBBLICO

ID	TIPO	PROVINCIA	COMUNE	FOGLIO	P.LLA	SUB.	INDIRIZZO CENSUARIO	USO PRINCIPALE	PROVENTI	CDP	ID UTILIZZO
59386	CF	AR	AREZZO	117	114		LOC. POTI	FABBRICATO			D-L
57392	CF	AR	AREZZO	138	959		LOC. SAN MARCO	TERRENI			D-L
57393	CF	AR	AREZZO	138	973		LOC. SAN MARCO	TERRENI			D-L
57391	CF	AR	AREZZO	138	990		LOC. VI DE FRATI	TERRENI			D-L
57344	CF	AR	AREZZO	9	783		STRADA DI INDICATORE	TERRENO			D-L
57496	CF	AR	AREZZO	9	784		AREZZO	TERRENO			D-L
57492	CF	AR	AREZZO	9	785		AREZZO	TERRENO			D-L
57494	CF	AR	AREZZO	9	786		AREZZO	TERRENO			D-L
57343	CF	AR	AREZZO	9	790		STRADA DI INDICATORE	TERRENO			D-L
57495	CF	AR	AREZZO	9	791		AREZZO	TERRENO			D-L
57493	CF	AR	AREZZO	9	793		AREZZO	TERRENO			D-L
57753	CF	AR	BUCINE	1	633		VIA FERRUCCIO PARRI	TERRENO			D-L
1685	CF	AR	BUCINE	79	1171		VIATRIESTE	AREA URBANA			D-L
1686	CF	AR	BUCINE	79	1172		VIATRIESTE	AREA URBANA			D-L
1689	CF	AR	BUCINE	79	1175		VIATRIESTE	AREA URBANA			D-L
1687	CF	AR	BUCINE	79	1340		VIATRIESTE	AREA URBANA			D-L
1688	CF	AR	BUCINE	79	1341		VIATRIESTE	AREA URBANA			D-L
67275	CF	AR	CASTELFRANCO PIANDISCO'	11	1067		VIA DI RANTIGIONI	TERRENI			D-L
61872	CF	AR	CASTIGLION FIORENTINO	56	909			MONTEDOGLIO			D-L
61873	CF	AR	CASTIGLION FIORENTINO	56	913			MONTEDOGLIO			D-L
65055	CF	AR	CASTIGLION FIORENTINO	96	201		LOCALITA' MONTECCHIO	TERRENO/FABBRICATO			D-L
65056	CF	AR	CASTIGLION FIORENTINO	96	205		LOCALITA' MONTECCHIO	AREA URBANA			D-L
61877	CF	FI	CAMPI BISENZIO	2	788		VIA FRATELLI CERVI	AREA URBANA			D-L
62498	CF	FI	CAMPI BISENZIO	7	847	500	VIA FORNELLO	TERRENO			D-L
61260	CF	FI	CASTELFIORENTINO	41	506		VIA DEL RIO MORTO DI SOTTO	AREA URBANA/TERRENI			D-L
61259	CF	FI	CASTELFIORENTINO	42	697		VIA DEL RIO MORTO DI SOTTO	AREA URBANA/TERRENI			D-L
1682	CF	FI	CASTELFIORENTINO	42	700		VIA DEL RIO MORTO DI SOTTO	AREA URBANA			D-L
55388	CF	FI	CASTELFIORENTINO	43	1710		VIA VITORIO NICCOLI	TERRENI			D-L
55389	CF	FI	CASTELFIORENTINO	43	1711		VIA VITORIO NICCOLI	TERRENI			D-L
63922	CF	FI	CASTELFIORENTINO	8	184		VIA SANMINIATESE	LAVORI DI REALIZZAZIONE DELLA SRT 429 VAL D'ELSA: TRATTO EMPOLI CASTELFIORENTINO			D-L
59812	CF	FI	CERTALDO	51	846		VIA DELLA LAMA	AREA URBANA			D-L
59809	CF	FI	CERTALDO	51	847		VIA DELLA LAMA	AREA URBANA			D-L
59813	CF	FI	CERTALDO	51	848		VIA DELLA LAMA	TERRENI			D-L
59814	CF	FI	CERTALDO	51	849		VIA DELLA LAMA	AREA URBANA			D-L
59808	CF	FI	CERTALDO	51	850		VIA DELLA LAMA	AREA URBANA			D-L
59815	CF	FI	CERTALDO	51	851		VIA DELLA LAMA	TERRENI			D-L
59810	CF	FI	CERTALDO	51	852		VIA DELLA LAMA	TERRENI			D-L
59811	CF	FI	CERTALDO	51	853		VIA DELLA LAMA	TERRENI			D-L
61303	CF	FI	GREVE IN CHIANTI	104	1026		VIA ITALO STECCHI	AREA URBANA			D-L
61304	CF	FI	GREVE IN CHIANTI	104	1027		VIA ITALO STECCHI	AREA URBANA			D-L
61302	CF	FI	GREVE IN CHIANTI	104	1034		VIALE GIOVANNI DA VERRAZZANO	AREA URBANA			D-L
1554	CF	FI	GREVE IN CHIANTI	104	1035		VIALE GIOVANNI DA VERRAZZANO	fabbricato			D-L
61272	CF	FI	LASTRA A SIGNA	45	676		VIA DEGLI ARTIGIANI	AREA URBANA			D-L
55480	CF	FI	SAN CASCIANO IN VAL DI PESA	12	1308		STRADA PROVINCIALE VOLTERRANA	AREA URBANA			D-L
55481	CF	FI	SAN CASCIANO IN VAL DI PESA	12	1309		VIA MAHATMA GANDHI	AREA URBANA			D-L
55479	CF	FI	SAN CASCIANO IN VAL DI PESA	12	1320		VIA EMPOLSE	AREA URBANA			D-L
55342	CF	FI	SAN CASCIANO IN VAL DI PESA	30	145		STRADA VICINALE DELLA PESA	AREE URBANE			D-L
55343	CF	FI	SAN CASCIANO IN VAL DI PESA	30	331		STRADA VICINALE DELLA PESA	AREE URBANE			D-L
2043	CF	FI	SAN CASCIANO IN VAL DI PESA	80	232		VIA DI MONTECALVI	AREA URBANA			D-L
1601	CF	FI	SAN CASCIANO IN VAL DI PESA	95	317		VIA CASSIA PER SIENA	SISTEM.PERCORSO TORR.PESA			D-L
1598	CF	FI	SAN CASCIANO IN VAL DI PESA	96	158		VIA CASSIA PER SIENA	SISTEMAZ RIO CASTELNUOVO			D-L
1599	CF	FI	SAN CASCIANO IN VAL DI PESA	96	159		VIA CASSIA PER SIENA	SISTEM.PERCORSO TORR.PESA			D-L

ID	TIPO	PROVINCIA	COMUNE	FOGLIO	P.LLA	SUB.	INDIRIZZO CENSUARIO	USO PRINCIPALE	PROVENTI	CDP	ID UTILIZZO
1600	CF	FI	SAN CASCIANO IN VAL DI PESA	96	160		VIA CASSIA PER SIENA	SISTEM.PERCORSO TORR.PESA			D-L
57427	CF	FI	SCANDICCI	10	342		VIA DELLA LAVANDERIA	TERRENI			D-L
61267	CF	FI	SCANDICCI	22	617		VIA FRANCESCHI	AREA URBANA			D-L
62097	CF	FI	SCANDICCI	30	510		VIA DI VINGONE	AREA URBANA			D-L
56930	CF	FI	SCANDICCI	64	315		SCANDICCI	TERRENI			D-L
57666	CF	FI	SESTO FIORENTINO	62	1311		VIA DEL CANTONE	TERRENO PER CAVALCAVIA CANTONE CANTANI OSMANNORO			D-L
57667	CF	FI	SESTO FIORENTINO	62	1312		VIA DEL CANTONE	TERRENO PER CAVALCAVIA CANTONE CANTANI OSMANNORO			D-L
55857	CF	FI	SIGNA	10	936	1	VIA ARGINE STRADA	Fabbricati per ammodernamento funz. canale Vingone -Lupo			D-L
55858	CF	FI	SIGNA	10	936	2	VIA ARGINE STRADA	Fabbricati per ammodernamento funz. canale Vingone -Lupo			D-L
61876	CF	FI	SIGNA	21	297		VIA VIACCIA	ANNESSE AGRICOLO			D-L
58365	CF	FI	SIGNA	21	312		VIA VIACCIA	LAGO BORGIOI			D-L
58371	CF	FI	SIGNA	21	313		VIA VIACCIA	LAGO BORGIOI			D-L
67074	CF	FI	SIGNA	21	511	1	VIA VIACCIA	LAGO BORGIOI			D-L
55981	CF	FI	SIGNA	8	475	500	VIA GIOVANNI DI MONTAGLIARI	FABBRICATO			D-L
55982	CF	FI	SIGNA	8	476	501	VIA GIOVANNI DI MONTAGLIARI	FABBRICATO			D-L
61822	CF	GR	GROSSETO	4	325	1	LOC PRATI DEL BECCARELLO	TERRENO			D-L
61823	CF	GR	GROSSETO	4	325	2	LOC PRATI DEL BECCARELLO	TERRENO			D-L
1592	CF	GR	GROSSETO	94	44	74	POLISPORTIVA CASOTTO PESCATORI VOLTINA	CASOTTO PESCATORI - VOLTINA			D-L
63884	CF	GR	MASSA MARITTIMA	204	49		VIA DELLA STAZIONE	CANALE IRR. VALPIANA			D-L
67326	CF	LI	COLLESALVETTI	55	866		VIA AURELIA	FOSSO CATERATTO			D-L
67327	CF	LI	COLLESALVETTI	55	867		VIA AURELIA	FOSSO CATERATTO			D-L
63849	CF	LI	LIVORNO	69	567	601	VIALE DI ANTIGNANO	TERRENI			D-L
67238	CF	LI	LIVORNO	9	574	600	VIA FIRENZE	UNITA' AFFERENTE AREA URBANA			D-L
2045	CF	LU	ALTOPASCIO	2	841		LOCALITA' PONTE ALLA CILLEGIA	AREA URBANA			D-L
2046	CF	LU	ALTOPASCIO	2	842		LOCALITA' PONTE ALLA CILLEGIA	AREA URBANA			D-L
56008	CF	LU	CAMAIORE	23	811	1	VIA DELLE CAPANNE	CAPANNONE ARTIGIANALE			D-L
56009	CF	LU	CAMAIORE	23	811	2	VIA DELLE CAPANNE	CAPANNONE ARTIGIANALE			D-L
68374	CF	LU	CAMAIORE	48	1371		VIA FILLUNGO	TERRENI			D-L
233	CF	LU	LUCCA	58	820	2	VIA DEL BRENNERO	CENTRO MANOVRA			D-L
63567	CF	LU	MASSAROSA	22	312		VIA DI MONTRAMITO	AREA URBANA			D-L
63568	CF	LU	MASSAROSA	22	315		VIA DI MONTRAMITO	AREA URBANA			D-L
63565	CF	LU	MASSAROSA	22	316		VIA DI MONTRAMITO	AREA URBANA			D-L
63566	CF	LU	MASSAROSA	22	317		VIA DI MONTRAMITO	AREA URBANA			D-L
68400	CF	LU	MASSAROSA	22	318		VIA DI MONTRAMITO	TERRENI			D-L
68399	CF	LU	MASSAROSA	22	319		VIA DI MONTRAMITO	TERRENI			D-L
63563	CF	LU	MASSAROSA	22	320		VIA DI MONTRAMITO	AREA URBANA			D-L
63564	CF	LU	MASSAROSA	22	321		VIA DI MONTRAMITO	AREA URBANA			D-L
63562	CF	LU	MASSAROSA	22	322		VIA DI MONTRAMITO	AREA URBANA			D-L
63561	CF	LU	MASSAROSA	22	323		VIA DI MONTRAMITO	AREA URBANA			D-L
63560	CF	LU	MASSAROSA	22	324		VIA DI MONTRAMITO	AREA URBANA			D-L
63557	CF	LU	MASSAROSA	22	326		VIA DI MONTRAMITO	AREA URBANA			D-L
63558	CF	LU	MASSAROSA	22	327		VIA DI MONTRAMITO	AREA URBANA			D-L
68402	CF	LU	MASSAROSA	22	328		VIA DI MONTRAMITO	TERRENI			D-L
63556	CF	LU	MASSAROSA	22	329		VIA DI MONTRAMITO	AREA URBANA			D-L
68401	CF	LU	MASSAROSA	22	330		VIA DI MONTRAMITO	TERRENI			D-L
63555	CF	LU	MASSAROSA	22	331		VIA DI MONTRAMITO	AREA URBANA			D-L
63559	CF	LU	MASSAROSA	22	332		VIA DI MONTRAMITO	AREA URBANA			D-L
60946	CF	LU	MASSAROSA	54	1647		LOCALITA' PIAGGETTA	EDIFICIO IDROVORO			D-L
54297	CF	LU	PIETRASANTA	51	400		VIA FOSSETTO	IMPIANTO IDROVORO			D-L
2041	CF	LU	PIETRASANTA	51	709		VIA DEL LAGO	IMMOBILE GESTITO CONSORZIO			D-L
57416	CF	LU	PORCARI	10	1598		VIA TOSCHINO	AREA URBANA			D-L
57415	CF	LU	PORCARI	11	1433		VIA DEL SESTO	AREA URBANA			D-L
56696	CF	LU	PORCARI	12	804	1	VIA GIUSEPPE LAZZARESCHI	terreno	€ 180,00		47100
56446	CF	LU	PORCARI	13	584		VIA DEL SESTO	AREA URBANA			D-L
67488	CF	LU	PORCARI	6	1152		VIA DEL CENTENARIO	TERRENI			D-L
67494	CF	LU	PORCARI	8	476		VIA DEL FRIZZONE	TERRENI			D-L
67492	CF	LU	PORCARI	8	477		VIA DEL FRIZZONE	TERRENI			D-L

ID	TIPO	PROVINCIA	COMUNE	FOGLIO	P.LLA	SUB.	INDIRIZZO CENSUARIO	USO PRINCIPALE	PROVENTI	CDP	ID UTILIZZO
67493	CF	LU	PORCARI	8	492		VIA BERNARDINI	TERRENI			D-L
67491	CF	LU	PORCARI	9	908		VIA DEL BOZZO	TERRENI			D-L
67489	CF	LU	PORCARI	9	911		VIA DEL BOZZO	TERRENI			D-L
67490	CF	LU	PORCARI	9	947		VIA PACCHIONI	TERRENI			D-L
63654	CF	LU	VIAREGGIO	16	1231		VIA CONSORZIALE	AREA URBANA/TERRENI			D-L
63653	CF	LU	VIAREGGIO	17	1617		VIA DEI PLATANI	AREA URBANA/TERRENI			D-L
253	CF	LU	VIAREGGIO	22	42		LARGO RISORGIMENTO	ALLOGGIO			D-L
547	CF	LU	VIAREGGIO	24	105	4	LUNGO CANALE EST	UFFICI			D-L
63874	CF	MS	CARRARA	82	484		VIA AURELIA	AREA URBANA/TERRENI			D-L
2048	CF	MS	MONTIGNOSO	15	1728		VICOLO PARLASCIO	AREA URBANA			D-L
54296	CF	MS	MONTIGNOSO	21	1367		VIA B. GRILLOTTI	IMPIANTO IDROVORO			D-L
265	CF	PI	PISA	126	40		CANALE RIPAFRATTA	SFOCIO IN ARNO			D-L
264	CF	PI	PISA	126	53		PIAZZA DELLE GONDOLE	CASELLO GONDOLE			D-L
264	CF	PI	PISA	28	15		CANALE RIPAFRATTA	CASOTTO FOSSA MURATA			D-L
249	CF	PI	PISA	44	163	1	VIA DELLA DARSENA	ISPETTORATO PORTO ZONA PORTUALE 1			D-L
250	CF	PI	PISA	44	163	2	VIA DELLA DARSENA	MAGAZZINO			D-L
251	CF	PI	PISA	44	163	3	VIA DELLA DARSENA	ALLOGGIO			D-L
252	CF	PI	PISA	44	164		VIA DELLA DARSENA	MAGAZZINO			D-L
262	CF	PI	SAN GIULIANO TERME	3	167		CANALE RIPAFRATTA	POZZI			D-L
263	CF	PI	SAN GIULIANO TERME	3	437		VIA RONCIONI RIPAFRATTA	MAGAZZINO			D-L
258	CF	PI	SAN GIULIANO TERME	3	450		VIA RONCIONI RIPAFRATTA	INCILE-OPERA PRESA			D-L
257	CF	PI	SAN GIULIANO TERME	3	508		SS. ABETONE 278	ALLOGGIO	€ 5.400,00		47114
259	CF	PI	SAN GIULIANO TERME	3	54		VIA RONCIONI RIPAFRATTA	CASOTTO FORI PORTA			D-L
260	CF	PI	SAN GIULIANO TERME	3	62		VIA RONCIONI RIPAFRATTA	CASELLO LETTURE			D-L
261	CF	PI	SAN GIULIANO TERME	3	87		CANALE RIPAFRATTA	POZZI			D-L
61676	CF	PI	SAN MINIATO	95	127		VIA EGOLA	AREA URBANA			D-L
1623	CF	PI	VECCHIANO	3	283		LOC. VECCHIANO	IDROVORA CANALE BUFALINI			D-L
1624	CF	PI	VECCHIANO	3	294		LOC. VECCHIANO	IDROVORA CANALE BUFALINI			D-L
1625	CF	PI	VECCHIANO	3	295		LOC. VECCHIANO	IDROVORA CANALE BUFALINI			D-L
2083	CF	PI	VECCHIANO	3	303		VECCHIANO	COSTRUZIONE IDROVORA			D-L
2116	CF	PI	VECCHIANO	3	309		LOCALITA' BUFALINA	IMMOBILE GESTITO CONSORZIO			D-L
65574	CF	PO	CARMIGNANO	38	1065		VIA MONTEFORTINI	TERRENI			D-L
55718	CF	PO	PRATO	12	674	2	PRATO	AREA URBANA			D-L
61116	CF	PO	PRATO	69	655		VIA GIULIANTI	AREA URBANA			D-L
53840	CF	PO	PRATO	99	318		LOC. CASTELNUOVO	AREA URBANA			D-L
61245	CF	PT	PESCIA	102	569	1	VIA ROMANA	IMPIANTO IDROVORO E CABINA ENEL			D-L
61246	CF	PT	PESCIA	102	569	2	VIA ROMANA	IMPIANTO IDROVORO E CABINA ENEL			D-L
55348	CF	PT	PONTE BUGGIANESE	17	125		LOC. COCCO	TERRENI			D-L
1405	CF	PT	QUARRATA	14	236		VIA IV NOVEMBRE	RUDERE			D-L
68232	CF	PT	QUARRATA	35	1183		VIA NUOVA	TERRENI			D-L
61883	CF	PT	QUARRATA	37	606		VIA QUERCIOIA	terreno			D-L
54530	CF	PT	QUARRATA	37	690		VIA QUERCIOIA	FABBRICATO			D-L
54528	CF	PT	QUARRATA	37	87	2	VIA QUERCIOIA	RESEDE			D-L
54529	CF	PT	QUARRATA	37	87	3	VIA QUERCIOIA	RESEDE			D-L
1555	CF	PT	SERRAVALLE PISTOIESE	38	1509	1	VIA DANTE ALIGHIERI	fabbricato			D-L
1556	CF	PT	SERRAVALLE PISTOIESE	38	1509	2	VIA DANTE ALIGHIERI	fabbricato			D-L
1557	CF	PT	SERRAVALLE PISTOIESE	38	1509	3	VIA DANTE ALIGHIERI	fabbricato			D-L
1558	CF	PT	SERRAVALLE PISTOIESE	38	1509	4	VIA DANTE ALIGHIERI	fabbricato			D-L
1559	CF	PT	SERRAVALLE PISTOIESE	38	1509	5	VIA DANTE ALIGHIERI	fabbricato			D-L
1406	CF	PT	SERRAVALLE PISTOIESE	38	1541		LOC. SERRAVALLE PISTOIESE	SISTEMAZ RIO CASTELNUOVO			D-L
1416	CF	PT	SERRAVALLE PISTOIESE	38	1542		LOC. SERRAVALLE PISTOIESE	SISTEMAZ RIO CASTELNUOVO			D-L
1417	CF	PT	SERRAVALLE PISTOIESE	38	1543		LOC. SERRAVALLE PISTOIESE	SISTEMAZ RIO CASTELNUOVO			D-L
1415	CF	PT	SERRAVALLE PISTOIESE	38	1544		LOC. SERRAVALLE PISTOIESE	SISTEMAZ RIO CASTELNUOVO			D-L
1418	CF	PT	SERRAVALLE PISTOIESE	38	1545		LOC. SERRAVALLE PISTOIESE	SISTEMAZ RIO CASTELNUOVO			D-L
1407	CF	PT	SERRAVALLE PISTOIESE	38	1546		LOC. SERRAVALLE PISTOIESE	SISTEMAZ RIO CASTELNUOVO			D-L

BENI IMMOBILI DEMANIALI

CAT. D - L - Terreni

BENI ASSOGGETTATI DALLE LEGGI STATALI O REGIONALI AL REGIME DEL DEMANIO PUBBLICO

TIPO	PROVINCIA	COMUNE	FINALITÀ	SUPERFICIE	CDP	PROVENTI
CT	AR	ANGHIARI	COSTRUZIONE STRADA BONIFICA SAVORGNANO	mq. 400,00	D-L	0,00
CT	AR	ANGHIARI	COSTRUZIONE STRADA BONIFICA SAVORGNANO - PONTE ALLA PIERA	mq. 620,00	D-L	0,00
CT	AR	ANGHIARI	SISTEMAZIONE IDRAULICA VALLATE DEI TORRENTI CERFONE E PADONCHIA	mq. 1.590,00	D-L	0,00
CT	AR	AREZZO	CANALI AFFLUENTI CANALE MASTRO CHIANA	mq. 3.025,00	D-L	0,00
CT	AR	AREZZO	OPERE IDRAULICHE	mq. 255,00	D-L	0,00
CT	AR	AREZZO	RIASSETTO IDRAULICO AREA FRA RIO GROSSO E RIO DI RIGUTINO	mq. 9.290,00	D-L	0,00
CT	AR	AREZZO	RIASSETTO IDRAULICO RIO COZZANO E RIO VITIANO	mq. 38.418,00	D-L	0,00
CT	AR	AREZZO	RIDUZIONE RISCHIO IDRAULICO AREE CONTERMINI AL RIO SELLINA	mq. 7.405,00	D-L	0,00
CT	AR	AREZZO	REPETITORE RADIO REGIONALE SERVIZIO ANTINCENDI BOSCHIVI	mq. 701,00	D-L	0,00
CT	AR	AREZZO	SISTEMAZIONE CANALE MASTRO CHIANA	mq. 9.615,00	D-L	0,00
CT	AR	AREZZO	SISTEMAZIONE IDRAULICA AFFLUENTI DI SX CANALE MAESTRO DELLA CHIANA	mq. 91.777,00	D-L	0,00
CT	AR	AREZZO	TERRENI	mq. 855,00	D-L	0,00
CT	AR	AREZZO	TERRENO	mq. 70,00	D-L	0,00
CT	AR	BADIA TEDALDA	LAVORI SUL FIUME MARECCHIA	mq. 5.160,00	D-L	0,00
CT	AR	BUCINE	CASSA LAMINAZIONE PER CENTRO ABITATO AMBRA E TRATTI VIABILITA'	mq. 5.045,00	D-L	0,00
CT	AR	BUCINE	CASSA LAMINAZIONE PIENE MESSA IN SICUREZZA CENTRO AMBRA	mq. 107.713,00	D-L	0,00
CT	AR	CASTELFRANCO PIANDISCO'	MITIGAZIONE RISCHIO IDRAULICO BACINO BORRO DI RANTIGIONI	mq. 14.051,00	D-L	0,00
CT	AR	CASTIGLION FIORENTINO	COSTRUZIONE IMPIANTO SOLLEVAMENTO ACQUE - LOC. CHIARONE	mq. 350,00	D-L	0,00
CT	AR	CASTIGLION FIORENTINO	REALIZZAZIONE OPERE DI BONIFICA IDRAULICA	mq. 145,00	D-L	0,00
CT	AR	CASTIGLION FIORENTINO	RETE IRRIGUA MONTEDOGLIO	mq. 589,00	D-L	0,00
CT	AR	CASTIGLION FIORENTINO	RIASSETTO IDRAULICO FOSSO VIGONCELLO	mq. 725,00	D-L	0,00
CT	AR	CASTIGLION FIORENTINO	RIPRISTINO SEZIONE IDRAULICA REGLIA DI MANGIANO	mq. 2.100,00	D-L	0,00
CT	AR	CASTIGLION FIORENTINO	SISTEMAZIONI IDRALUCHE FOSSO VINGONCELLO	mq. 1.260,00	D-L	0,00
CT	AR	CASTIGLION FIORENTINO	TERRENO	mq. 1.705,00	D-L	0,00
CT	AR	CIVITELLA IN VAL DI CHIANA	CANALI AFFLUENTI CANALE MASTRO CHIANA	mq. 1.160,00	D-L	0,00
CT	AR	CIVITELLA IN VAL DI CHIANA	RETE IRRIGUA MONTEDOGLIO	mq. 1.890,00	D-L	0,00
CT	AR	CIVITELLA IN VAL DI CHIANA	RIASSETTO IDRAULICO DEL TORRENTE ESSE E DELLE AREE COTERMINI A MONTE DELLA S.P. DI CIGGIANO	mq. 10.428,00	D-L	0,00
CT	AR	CIVITELLA IN VAL DI CHIANA	SISTEMAZIONE CANALE MASTRO CHIANA	mq. 6.150,00	D-L	0,00
CT	AR	CORTONA	ADEGUAMENTO ARGINI TORRENTE ESSE	mq. 12.294,00	D-L	0,00
CT	AR	CORTONA	OPERE DI SISTEMAZIONE E BONIFICA	mq. 680,00	D-L	0,00
CT	AR	CORTONA	OPERE IDRAULICHE	mq. 1.090,00	D-L	0,00
CT	AR	CORTONA	RIASSETTO IDRAULICO REGLIA DELLE LEPRI	mq. 2.590,00	D-L	0,00
CT	AR	CORTONA	SISTEMAZIONE IDRAULICA TORRENTI ESSE, MUCCHIA E LORO AFFLUENTI	mq. 47.706,00	D-L	0,00
CT	AR	CORTONA	TERRENI	mq. 15.234,00	D-L	0,00
CT	AR	CORTONA	TERRENO	mq. 4.025,00	D-L	0,00
CT	AR	FOIANO DELLA CHIANA	CANALI AFFLUENTI CANALE MASTRO CHIANA	mq. 590,00	D-L	0,00
CT	AR	FOIANO DELLA CHIANA	REALIZZAZIONE DELL'ADDUZIONE PRIMARIA DIGA MONTEDOGLIO	mq. 6.545,00	D-L	0,00
CT	AR	FOIANO DELLA CHIANA	RIPRISTINO CORSI D'ACQUA FOSSA DEL TERCHIO E BAREGNO	mq. 32.000,00	D-L	0,00
CT	AR	LUCIGNANO	CANALI AFFLUENTI CANALE MASTRO CHIANA	mq. 10,00	D-L	0,00
CT	AR	LUCIGNANO	LAVORI DI RIPRISTINO TORRENTE VERTEGE	mq. 11.423,00	D-L	0,00
CT	AR	LUCIGNANO	RIPRISTINO CORSI D'ACQUA FOSSATONE E PRATA	mq. 1.185,00	D-L	0,00
CT	AR	MARCIGNANO DELLA CHIANA	REALIZZAZIONE DELL'ADDUZIONE PRIMARIA DIGA MONTEDOGLIO	mq. 7.905,00	D-L	0,00
CT	AR	MONTE SAN SAVINO	ADEGUAMENTO SEZIONE IDRAULICA TORRENTE GARGAILOLO	mq. 2.038,00	D-L	0,00
CT	AR	MONTE SAN SAVINO	RIASSETTO IDRAULICO DEL TORRENTE ESSE E DELLE AREE COTERMINI A MONTE DELLA S.P. DI CIGGIANO	mq. 14.320,00	D-L	0,00
CT	AR	MONTE SAN SAVINO	RICOSTRUZIONE OPERE IDRAULICHE DOPO EVENTI ALLUVIONALI	mq. 1.100,00	D-L	0,00
CT	AR	MONTERCHI	RIPRISTINO CORSI D'ACQUA FOSSA DEL TERCHIO E BAREGNO	mq. 1.900,00	D-L	0,00
CT	AR	MONTERCHI	SISTEMAZIONE IDRAULICA VALLATE DEI TORRENTI CERFONE E PADONCHIA	mq. 24.869,00	D-L	0,00

TIPO	PROVINCIA	COMUNE	FINALITÀ	SUPERFICIE	CDP	PROVENTI
CT	AR	MONTEVARCHI	CASSA LAMINAZIONE PER CENTRO ABITATO AMBRA E TRATTI VIABILITA'	mq. 125,00	D-L	0,00
CT	AR	SUBBIANO	TERRENO	mq. 6.319,00	D-L	0,00
CT	FI	BAGNO A RIPOLI	CASSA DI ESPANSIONE POGGIO DESERTO	mq. 4.825,00	D-L	0,00
CT	FI	BAGNO A RIPOLI	OPERE DI COMPLETAMENTO SISTEMA LAMINAZIONE PIENE	mq. 4.825,00	D-L	0,00
CT	FI	BARBERINO DI MUGELLO	INVASO BILANCINO	mq. 10.157,00	D-L	0,00
CT	FI	BARBERINO TAVARNELLE	CASSA ESPANSIONE S.DONATO-MONTECCHIO	mq. 46.660,00	D-L	0,00
CT	FI	BARBERINO TAVARNELLE	PERCORSO PEDOCICLABILE LUNGO TORRENTE PESA	mq. 1.604,00	D-L	0,00
CT	FI	BARBERINO TAVARNELLE	PROTEZIONE DI SPONDA SUL FIUME PESA IN LOC. SAMBUCA VAL DI PESA	mq. 41.750,00	D-L	0,00
CT	FI	BARBERINO TAVARNELLE	RIQUALIFICAZIONE AMBIENTALE SPONDE TORRENTE PESA	mq. 312,00	D-L	0,00
CT	FI	CALENZANO	AREA DI LAMINAZIONE	mq. 2.217,00	D-L	0,00
CT	FI	CALENZANO	COLLEGAMENTO TANGENZIALE CALENZANO E NUOVA STRADA PARCO CAMPI	mq. 2.605,00	D-L	0,00
CT	FI	CALENZANO	COMPLETAMENTO CASSA DI ESPANSIONE LA GORA	mq. 27.280,00	D-L	0,00
CT	FI	CALENZANO	DIFESE ARGINALI TORRENTE CHIOSINA	mq. 1.420,00	D-L	0,00
CT	FI	CALENZANO	MANUTENZIONE E ADEGUAMENTO GORA DI MONTALVO NORD	mq. 935,00	D-L	0,00
CT	FI	CAMPI BISENZIO	ADEGUAMENTO FUNZIONALE FOSSE PRATACCIO OVEST VECCHIO GARILLE	mq. 8.200,00	D-L	0,00
CT	FI	CAMPI BISENZIO	ADEGUAMENTO FUNZIONALE FOSSE PRATACCIO OVEST	mq. 485,00	D-L	0,00
CT	FI	CAMPI BISENZIO	ADEGUAMENTO TOMBA SIFONE CANALE MACINANTE	mq. 6.383,00	D-L	0,00
CT	FI	CAMPI BISENZIO	ADEGUAMENTO TOMBA SIFONE SISTEMA ACQUE BASSE CANALE MACINANTE	mq. 115,00	D-L	0,00
CT	FI	CAMPI BISENZIO	AMMODERNAMENTO FUNZIONALE CANALE PRATACCIO	mq. 11.545,00	D-L	0,00
CT	FI	CAMPI BISENZIO	AMMODERNAMENTO FUNZIONALE CANALE VINGONE-LUPO	mq. 56.106,00	D-L	0,00
CT	FI	CAMPI BISENZIO	AREA DI LAMINAZIONE	mq. 23.236,00	D-L	0,00
CT	FI	CAMPI BISENZIO	AREA DI LAMINAZIONE A MONTE SAN DONNINO	mq. 189.033,00	D-L	0,00
CT	FI	CAMPI BISENZIO	AREA DI LAMINAZIONE OLMETTI	mq. 9.315,00	D-L	0,00
CT	FI	CAMPI BISENZIO	AREA LAMINAZIONE CASSA LUPO CANALE VINGONE	mq. 45.618,00	D-L	0,00
CT	FI	CAMPI BISENZIO	COLLETTORE ACQUE BASSE COMUNE CAMPI	mq. 10.292,00	D-L	0,00
CT	FI	CAMPI BISENZIO	IMPIANTO IDROVORO LOC. VIACCIA E AREA LAMINAZIONE LAGO BORGIOLO	mq. 2.385,00	D-L	0,00
CT	FI	CAMPI BISENZIO	LAVORI DEVIAZIONE TRATTO FOSSE PRUNAIA	mq. 3.250,00	D-L	0,00
CT	FI	CAMPI BISENZIO	LAVORI DI SISTEMAZIONE CANALE SAN DONNINO	mq. 725,00	D-L	0,00
CT	FI	CAMPI BISENZIO	MANUTENZIONE STRAORD. ARGINATURA TORRENTE MARINELLA DI TRAVALLE	mq. 2.985,00	D-L	0,00
CT	FI	CAMPI BISENZIO	MANUTENZIONE STRAORD. GORA CASTELNUOVO E GORA CARCERINA	mq. 5.690,00	D-L	0,00
CT	FI	CAMPI BISENZIO	REALIZZAZIONE CASSA ESPANSIONE LOCALITA' OLMETTI	mq. 17.610,00	D-L	0,00
CT	FI	CAMPI BISENZIO	REALIZZAZIONE OPERE DI BONIFICA IDRAULICA	mq. 20.325,00	D-L	0,00
CT	FI	CAMPI BISENZIO	REALIZZAZIONE PROGETTO "SISTEMA 3" CRUCIGNANO	mq. 1.606,00	D-L	0,00
CT	FI	CAMPI BISENZIO	RIADEGUAMENTO CANALE SAN DONNINO	mq. 3.180,00	D-L	0,00
CT	FI	CAMPI BISENZIO	RIPRISTINO FUNZIONALE ALVEO DEL FOSCO DELLA MONACA	mq. 11.740,00	D-L	0,00
CT	FI	CAMPI BISENZIO	RIPRISTINO FUNZIONALE COLLETTORE CRUCIGNANO	mq. 13.231,00	D-L	0,00
CT	FI	CAMPI BISENZIO	SISTEMA 3 CRUCIGNANO 1 E 2 LOTTO	mq. 3.955,00	D-L	0,00
CT	FI	CAMPI BISENZIO	TERRENI	mq. 13.369,00	D-L	0,00
CT	FI	CAPRAIA E LIMITE	MESSA IN SICUREZZA IDRAULICA (RIO RATTO E RIO GUIDI)	mq. 7.147,00	D-L	0,00
CT	FI	CASTELFIORENTINO	ADEGUAMENTO ARGINE DESTRO RIO MORTO E CASSA ESPANSIONE	mq. 8.400,00	D-L	0,00
CT	FI	CASTELFIORENTINO	MESSA IN SICUREZZA STRUTTURA ARGINALE LUNGO IL RIO LAMA	mq. 190,00	D-L	0,00
CT	FI	CASTELFIORENTINO	TERRENO	mq. 210,00	D-L	0,00
CT	FI	CERRETO GUIDI	COMPLETAMENTO COSTRUZIONE PONTE DI POMO	mq. 512,00	D-L	0,00
CT	FI	CERRETO GUIDI	LAVORI DI SISTEMAZIONE IDRAULICA DEL RIO VAL DI NEBBIA	mq. 3.323,00	D-L	0,00
CT	FI	CERRETO GUIDI	MESSA IN SICUREZZA BACINO DEL CANALE USCIANA	mq. 8.054,00	D-L	0,00
CT	FI	CERRETO GUIDI	REALIZZAZIONE OPERE DI BONIFICA IDRAULICA	mq. 996,00	D-L	0,00
CT	FI	CERRETO GUIDI	SISTEMAZIONE ARGINE CIRCONDARIALE	mq. 877,00	D-L	0,00
CT	FI	CERRETO GUIDI	SISTEMAZIONE IDRAULICA RIO BOLGHERINI	mq. 6.285,00	D-L	0,00
CT	FI	CERTALDO	PERCORSO DI SERVIZIO E RINGROSSO ARGINALE IN DESTRA IDRAULICA DEL FIUME ELSA	mq. 85.509,00	D-L	0,00
CT	FI	CERTALDO	TERRENO	mq. 21.960,00	D-L	0,00
CT	FI	EMPOLI	RIPRISTINO OFFICIOSITA' IDRAULICA BACINO MEDIO V.	mq. 3.172,00	D-L	0,00
CT	FI	EMPOLI	TERRENI	mq. 2.130,00	D-L	0,00
CT	FI	FIRENZE	CANALE SCOLMATORE OSMANNORO	mq. 125,00	D-L	0,00
CT	FI	FIRENZE	DERIVAZIONE DEL CANALE CINTA ORIENTALE	mq. 8.864,00	D-L	0,00

TIPO	PROVINCIA	COMUNE	FINALITÀ	SUPERFICIE	CDP	PROVENTI
CT	FI	FIRENZE	DEVIAZIONE STRADA PER SEDE DOPPIO BINARIO DEL QUADRUPPLICAMENTO DEL TRATTO FIRENZE - EMPOLI - LINEA FERR. FIRENZE - PISA	mq. 693,10	D-L	0,00
CT	FI	FIRENZE	IMPIANTO SCOLMATORE OSMANNORO	mq. 3.700,00	D-L	0,00
CT	FI	FIRENZE	MITIGAZIONE RISCHIO IDR. - TUTELA BIODIVERSITA' SUL TORRENTE MENSOLA	mq. 74.214,00	D-L	0,00
CT	FI	FIRENZE	RIPRISTINO OFFICIOSITA' IDRAULICA BACINO MEDIO V.	mq. 713,00	D-L	0,00
CT	FI	FIRENZE	TERRENI	mq. 95.583,00	D-L	0,00
CT	FI	FIRENZE	terreno	mq. 34.980,00	D-L	0,00
CT	FI	FUCECCHIO	COSTRUZIONE NUOVA ARGINATURA A DIFESA ABITATO DI FUCECCHIO	mq. 1.080,00	D-L	0,00
CT	FI	FUCECCHIO	MIGLIORAMENTO IDRAULICO RETICOLO	mq. 2.658,00	D-L	0,00
CT	FI	FUCECCHIO	MISURE ED INTERVENTI SALVAGUARIA E TUTELA PADULE FUCECCHIO	mq. 63.260,00	D-L	0,00
CT	FI	FUCECCHIO	PROLUNGAMENTO TORRENTE PESCIA - ALLARGAMENTO E RIPROFILO FOSSO SIBOLLA	mq. 19.020,00	D-L	0,00
CT	FI	FUCECCHIO	REGIMAZIONE FIUME ARNO	mq. 8.575,00	D-L	0,00
CT	FI	FUCECCHIO	RICALIBRATURA RIO VALLEBUJA	mq. 6.005,00	D-L	0,00
CT	FI	FUCECCHIO	SISTEMAZIONE IDRAULICA DEI CORSI D'ACQUA MINORI NELLA ZONA DELLE CINQUE TERRE	mq. 33.468,00	D-L	0,00
CT	FI	FUCECCHIO	SISTEMAZIONE IDRAULICA RIO BOLGHERINI	mq. 1.525,00	D-L	0,00
CT	FI	FUCECCHIO	SISTEMAZIONE IDRAULICA RIO DI FUCECCHIO	mq. 1.040,00	D-L	0,00
CT	FI	FUCECCHIO	TERRENI	mq. 10.020,00	D-L	0,00
CT	FI	GAMBASSI TERME	SISTEMAZIONE TRATTO TERMINALE DEL TORRENTE DEI CASCIANI	mq. 4.255,00	D-L	0,00
CT	FI	GREVE IN CHIANTI	REALIZZAZIONE CASSA ESPANSIONE A MONTE PONTE MATTIOLI	mq. 24.910,00	D-L	0,00
CT	FI	GREVE IN CHIANTI	REALIZZAZIONE OPERE DI BONIFICA IDRAULICA	mq. 4.285,00	D-L	0,00
CT	FI	GREVE IN CHIANTI	SISTEMAZIONE IDRAULICA TORRENTE GREVE	mq. 56,00	D-L	0,00
CT	FI	IMPRUNETTA	ADEGUAMENTO CASSA DI ESPANSIONE LA CASINA	mq. 16.391,00	D-L	0,00
CT	FI	IMPRUNETTA	TERRENO	mq. 508,00	D-L	0,00
CT	FI	LASTRA A SIGNA	ADEGUAMENTI ARGINALI DEL BORRO DEL GRILIAIO E DI RITOROLO	mq. 1.413,00	D-L	0,00
CT	FI	LASTRA A SIGNA	LAMINAZIONE FOSSO STAGNO	mq. 14.247,00	D-L	0,00
CT	FI	LASTRA A SIGNA	REALIZZAZIONE OPERE DI BONIFICA IDRAULICA	mq. 14.318,00	D-L	0,00
CT	FI	LASTRA A SIGNA	SISTEMA DI LAMINAZIONE E RIQUALIFICAZIONE DEL TORRENTE PESA	mq. 49.504,00	D-L	0,00
CT	FI	LASTRA A SIGNA	SISTEMAZIONE PERCORSO DI SERVIZIO LUNGO IL TORRENTE PESA	mq. 31.764,00	D-L	0,00
CT	FI	MONTAIONE	ACQUEDOTTO	mq. 865,00	D-L	0,00
CT	FI	MONTELUPO FIORENTINO	PERCORSO DI SERVIZIO TORRENTE TURBONE	mq. 4.225,00	D-L	0,00
CT	FI	MONTELUPO FIORENTINO	SISTEMA DI LAMINAZIONE E RIQUALIFICAZIONE DEL TORRENTE PESA	mq. 113.790,00	D-L	0,00
CT	FI	MONTELUPO FIORENTINO	SISTEMA DI LAMINAZIONE E RIQUALIFICAZIONE TORRENTE PESA - I STRALCIO	mq. 2.901,00	D-L	0,00
CT	FI	MONTEPERTOLI	PERCORSO DI SERVIZIO TORRENTE TURBONE	mq. 82.580,00	D-L	0,00
CT	FI	MONTEPERTOLI	REALIZZAZIONE OPERE DI BONIFICA IDRAULICA	mq. 826,00	D-L	0,00
CT	FI	SAN CASCIANO IN VAL DI PESA	REALIZZAZIONE OPERE DI BONIFICA IDRAULICA	mq. 35.193,00	D-L	0,00
CT	FI	SAN CASCIANO IN VAL DI PESA	REALIZZAZIONE PONTE SUL BORRO DEL FOSSETO	mq. 180,00	D-L	0,00
CT	FI	SAN CASCIANO IN VAL DI PESA	RIQUALIFICAZIONE AMBIENTALE SPONDE TORRENTE PESA	mq. 10.376,00	D-L	0,00
CT	FI	SAN CASCIANO IN VAL DI PESA	RIQUALIFICAZIONE AREA IN DESTRA IDRAULICA TORRENTE PESA	mq. 111.262,00	D-L	50,00
CT	FI	SAN CASCIANO IN VAL DI PESA	SISTEMAZIONE PERCORSO DI SERVIZIO LUNGO IL TORRENTE PESA	mq. 71.174,00	D-L	0,00
CT	FI	SAN CASCIANO IN VAL DI PESA	TERRENO	mq. 47.114,00	D-L	200,00
CT	FI	SCANDICCI	CASSA DI ESPANSIONE TORRENTE VINGONE	mq. 20.644,00	D-L	0,00
CT	FI	SCANDICCI	CASSA ESPANSIONE VILLA ANTINORI	mq. 20.203,00	D-L	0,00
CT	FI	SCANDICCI	MITIGAZIONE PERCORSO IDRAULICO SUL TORRENTE VINGONE	mq. 12.979,00	D-L	0,00
CT	FI	SCANDICCI	SISTEMAZIONE PERCORSO DI SERVIZIO LUNGO IL TORRENTE PESA	mq. 39.413,00	D-L	0,00
CT	FI	SESTO FIORENTINO	CANALE BONIFICA CINTA OCCIDENTALE	mq. 405,00	D-L	0,00
CT	FI	SESTO FIORENTINO	CANALE SCOLMATORE OSMANNORO	mq. 180,00	D-L	0,00
CT	FI	SESTO FIORENTINO	COLLEGAMENTO OLMATELLO - OSMANNORO - CAVALCAVIA CANTONE CATTANI	mq. 1.960,00	D-L	0,00
CT	FI	SESTO FIORENTINO	DEVIAZIONE TRATTO INTERMEDIO DEL CANALE DI CINTA ORIENTALE	mq. 8.940,00	D-L	0,00
CT	FI	SESTO FIORENTINO	IMPIANTO SCOLMATORE OSMANNORO	mq. 745,00	D-L	0,00
CT	FI	SESTO FIORENTINO	MANUTENZIONE E REALIZZAZIONE ACCESSI TORRENTE RIMAGGIO	mq. 400,00	D-L	0,00
CT	FI	SESTO FIORENTINO	MANUTENZIONE STRAORDINARIA GORA DI QUINTO	mq. 350,00	D-L	0,00
CT	FI	SESTO FIORENTINO	REALIZZAZIONE OPERE DI BONIFICA IDRAULICA	mq. 8.390,00	D-L	0,00
CT	FI	SESTO FIORENTINO	REALIZZAZIONE OPERE IDRAULICHE DI ADEGUAMENTO CANALE NUOVO GAVINE	mq. 205,00	D-L	0,00
CT	FI	SESTO FIORENTINO	REALIZZAZIONE TRATTO TERMINALE SCOLMATORE COMUNE SESTO FIORENTINO	mq. 9.030,00	D-L	0,00

TIPO	PROVINCIA	COMUNE	FINALITÀ	SUPERFICIE	CDP	PROVENTI
CT	FI	SESTO FIORENTINO	TERRENI	mq. 1.040,00	D-L	0,00
CT	FI	SIGNA	ADEGUAMENTO TRATTO TERMINALE DEL FOSSO DI PIANO	mq. 24.553,00	D-L	0,00
CT	FI	SIGNA	AMMODERNAMENTO FUNZIONALE CANALE VINGONE-LUPO	mq. 14.773,00	D-L	0,00
CT	FI	SIGNA	AREA DI LAMINAZIONE	mq. 360,00	D-L	0,00
CT	FI	SIGNA	AREA DI LAMINAZIONE LAGO IL PINO	mq. 49.612,00	D-L	0,00
CT	FI	SIGNA	AREA DI LAMINAZIONE OLMETTI	mq. 1.710,00	D-L	0,00
CT	FI	SIGNA	COLLETTORE ACQUE BASSE COMUNE CAMPI	mq. 3.676,00	D-L	0,00
CT	FI	SIGNA	DEVIAZIONE TRATTO INTERMEDIO DEL CANALE DI CINTA ORIENTALE	mq. 1.920,00	D-L	0,00
CT	FI	SIGNA	IMPIANTO IDROVORO	mq. 13.695,00	D-L	0,00
CT	FI	SIGNA	IMPIANTO IDROVORO LOC. VIACCIA E AREA LAMINAZIONE LAGO BORGIOI	mq. 193.232,00	D-L	0,00
CT	FI	SIGNA	IMPIANTO IDROVORO VIACCIA - SISTEMA DI ADDUZIONE IDROPOTABILE	mq. 920,00	D-L	0,00
CT	FI	SIGNA	OPERE DI BONIFICA IDRAULICA - AREA DI LAMINAZIONE	mq. 13.097,00	D-L	0,00
CT	FI	SIGNA	REALIZZAZIONE CASSA DI ESPANSIONE DEI RENAI	mq. 110.291,00	D-L	0,00
CT	FI	SIGNA	REALIZZAZIONE CASSA ESPANSIONE E NUOVO COLLETTORE IN SX OMBRONE	mq. 289.904,00	D-L	0,00
CT	FI	SIGNA	REALIZZAZIONE CASSA ESPANSIONE IN LOCALITÀ PONTE TIGLIANO	mq. 11.353,00	D-L	0,00
CT	FI	SIGNA	REALIZZAZIONE FASCIA FLUVIALE TORRENTE OMBRONE A CASTELLETTI - CASSA DI LAMINAZIONE	mq. 26.303,00	D-L	0,00
CT	FI	SIGNA	REALIZZAZIONE NUOVO FOSSO DI PIANO - MONACA	mq. 20.694,00	D-L	0,00
CT	FI	SIGNA	REALIZZAZIONE OPERE DI BONIFICA IDRAULICA	mq. 10.130,00	D-L	0,00
CT	FI	SIGNA	RIPRISTINO RETE DI SCOLO DI ACQUE BASSE	mq. 3.900,00	D-L	0,00
CT	FI	SIGNA	RIPRISTINO FUNZIONALE SEZIONE DELL'ALVEO DEL FOSSO DI PIANO	mq. 1.328,00	D-L	0,00
CT	FI	SIGNA	RIPRISTINO FUNZIONALE ALVEO DEL FOSSO DELLA MONACA	mq. 10.103,00	D-L	0,00
CT	FI	SIGNA	RIPRISTINO FUNZIONALE ALVEO FOSSO DI PIANO	mq. 24.701,00	D-L	0,00
CT	FI	SIGNA	RIPRISTINO FUNZIONALE RETE DI SCOLO ACQUE BASSE	mq. 20.131,00	D-L	0,00
CT	FI	SIGNA	RIPRISTINO FUNZIONALE SEZIONE DELL'ALVEO DEL FOSSO DI PIANO	mq. 3.530,00	D-L	0,00
CT	FI	SIGNA	RIPRISTINO RETE DI SCOLO DI ACQUE BASSE	mq. 39.082,00	D-L	0,00
CT	FI	SIGNA	TERRENI	mq. 72.649,00	D-L	0,00
CT	FI	SIGNA	TERRENO	mq. 695,00	D-L	0,00
CT	FI	VINCI	MANUTENZIONE ORDINARIA DI TRATTI DEL RIO DEI MORTICINI	mq. 284,00	D-L	0,00
CT	FI	VINCI	MESSA IN SICUREZZA BACINO DEL CANALE USCIANA	mq. 5.946,00	D-L	0,00
CT	FI	VINCI	REALIZZAZIONE OPERE DI BONIFICA IDRAULICA	mq. 5.300,00	D-L	0,00
CT	FI	VINCI	SISTEMAZIONE IDRAULICA TORRENTE VINCIO A MONTE DEL PONTE DI POMO	mq. 10.382,00	D-L	0,00
CT	FI	VINCI	TERRENO	mq. 743,00	D-L	0,00
CT	GR	ARCIDOSSO	SISTEMAZIONE IDRAULICA AREE FOSSO DEL GIUNCO	mq. 2.194,00	D-L	0,00
CT	GR	CAPALBIO	ARGINATURA TRATTO TORRENTE PALAZZI	mq. 17.800,00	D-L	0,00
CT	GR	CAPALBIO	CANALE SCOLMATORE LAGO S'FLORIANO	mq. 3.190,00	D-L	0,00
CT	GR	CASTIGLIONE DELLA PESCAIA	ARGINATURA ALLACCIANTE FIUME BRUNA	mq. 11.630,00	D-L	0,00
CT	GR	CASTIGLIONE DELLA PESCAIA	ARGINATURA TORRENTE AMPIO	mq. 21.174,00	D-L	0,00
CT	GR	CASTIGLIONE DELLA PESCAIA	OPERE IDRAULICHE FIUME BRUNA	mq. 775,00	D-L	0,00
CT	GR	CASTIGLIONE DELLA PESCAIA	RIPRISTINO CANALIZZAZIONI	mq. 1.345,00	D-L	0,00
CT	GR	CASTIGLIONE DELLA PESCAIA	RIPRISTINO CANALIZZAZIONI	mq. 925,00	D-L	0,00
CT	GR	CASTIGLIONE DELLA PESCAIA	SISTEMAZIONE E RIPRISTINO TORRENTE AMPIO	mq. 18.923,00	D-L	0,00
CT	GR	CINIGIANO	STRADA	mq. 575,00	D-L	0,00
CT	GR	FOLLONICA	ALVEO	mq. 15.750,00	D-L	0,00
CT	GR	FOLLONICA	CANALE DEMANIALE IRRIGAZIONE	mq. 42.005,00	D-L	0,00
CT	GR	FOLLONICA	REGIMAZIONE PER IL CONTROLLO DELLE PIENE DEL TORRENTE PETRAIA - 2° LOTTO VASCHE DI LAMINAZIONE	mq. 179.054,00	D-L	0,00
CT	GR	GAVORRANO	OPERE IDRAULICHE FIUME BRUNA	mq. 2.480,00	D-L	0,00
CT	GR	GAVORRANO	TERRENI	mq. 5.390,00	D-L	0,00
CT	GR	GROSSETO	AMPLIAMENTO "COLATORE PRINCIPINA"	mq. 4.390,00	D-L	0,00
CT	GR	GROSSETO	AMPLIAMENTO ALLACCIANTE OMBRONE	mq. 910,00	D-L	0,00
CT	GR	GROSSETO	ARGINATURA	mq. 7.815,00	D-L	0,00
CT	GR	GROSSETO	ARGINATURA TORRENTE OMBRONE	mq. 1.753,00	D-L	0,00
CT	GR	GROSSETO	ARGINATURA TORRENTE SALICA	mq. 16.470,00	D-L	0,00
CT	GR	GROSSETO	FIUME OMBRONE - COLLEGAMENTO DIFESE SPONDALI DOPO EVENTO ALLUVIONALE NOVEMBRE 2012	mq. 2.539,00	D-L	0,00

TIPO	PROVINCIA	COMUNE	FINALITÀ	SUPERFICIE	CDP	PROVENTI
CT	GR	GROSSETO	INSTALLAZIONE IMPIANTO SGRIGLIANTE	mq. 1.250,00	D-L	0,00
CT	GR	GROSSETO	LAVORI URGENTI PER ELIMINAZIONE STADIO PERICOLO ARGINE OMBRONE	mq. 537,00	D-L	0,00
CT	GR	GROSSETO	OPERE DI MANUTENZIONE STRAORDINARIA ARGINE FIUME OMBRONE	mq. 3.390,00	D-L	0,00
CT	GR	GROSSETO	OPERE IDRAULICHE	mq. 10.870,00	D-L	0,00
CT	GR	GROSSETO	REALIZZAZIONE OPERE DI BONIFICA IDRAULICA	mq. 900,00	D-L	0,00
CT	GR	GROSSETO	RIPRISTINO E SISTEMAZIONE NUOVO FOSSO DEI MOLINI	mq. 257,00	D-L	0,00
CT	GR	GROSSETO	RIPRISTINO CANALIZZAZIONI	mq. 6.000,00	D-L	0,00
CT	GR	GROSSETO	SISTEMAZIONE IDRAULICA TORRENTE FOSSA	mq. 136.638,00	D-L	0,00
CT	GR	GROSSETO	SISTEMAZIONE TORRENTE SALICA	mq. 17.590,00	D-L	0,00
CT	GR	GROSSETO	TERRENI	mq. 21.217,00	D-L	0,00
CT	GR	MAGLIANO IN TOSCANA	DIFESE ARGINE FIUME OSA	mq. 19.255,00	D-L	0,00
CT	GR	MASSA MARITTIMA	ART. 27 L.R. 39/2000	mq. 182.876,00	D-L	0,00
CT	GR	MASSA MARITTIMA	CANALE DEMANIALE IRRIGAZIONE	mq. 11.160,00	D-L	0,00
CT	GR	ORBETELLO	DIFESE ARGINE FIUME OSA	mq. 11.895,00	D-L	0,00
CT	GR	ORBETELLO	SISTEMAZIONE IDRAULICA DEI FIUMI ALBEGNA E OSA	mq. 11.881,00	D-L	0,00
CT	GR	ROCCASTRADA	SISTEMAZIONE IDRAULICA TORRENTE FOSSA	mq. 1.338,00	D-L	0,00
CT	LI	BIBBONA	SISTEMAZIONE IDRAULICA FOSSO DELLA MADONNA	mq. 669,00	D-L	0,00
CT	LI	BIBBONA	SISTEMAZIONE IDRAULICA FOSSO DELLE TANE	mq. 305,00	D-L	0,00
CT	LI	CAMPIGLIA MARITTIMA	ACQUEDOTTO SOTTOMARINO ELBA	mq. 912,00	D-L	0,00
CT	LI	CAMPIGLIA MARITTIMA	BANCHINATURA FIUME CORNIA	mq. 11.960,00	D-L	0,00
CT	LI	CAMPIGLIA MARITTIMA	IMPIANTO IRRIGAZIONE	mq. 5.128,00	D-L	0,00
CT	LI	CAMPIGLIA MARITTIMA	LAVORI DI MANUTENZIONE STRAORDINARIA ARGINATURA FIUME CORNIA	mq. 21.696,00	D-L	0,00
CT	LI	CAMPIGLIA MARITTIMA	OPERE IDRAULICHE	mq. 300,00	D-L	0,00
CT	LI	CAMPIGLIA MARITTIMA	TERRENI	mq. 41.700,00	D-L	0,00
CT	LI	CAMPIGLIA MARITTIMA	TERRENI GOLENAI FIUME CORNIA	mq. 40.740,00	D-L	0,00
CT	LI	CAMPIGLIA MARITTIMA	TERRENO	mq. 1.906,00	D-L	0,00
CT	LI	COLLESALVETTI	INTERPORTO AMERIGO VESPUCCI - LIVORNO - GUASTICCE	mq. 236.789,00	D-L	2.231,00
CT	LI	COLLESALVETTI	INTERPORTO AMERIGO VESPUCCI - LIVORNO - GUASTICCE	mq. 155.713,00	D-L	6.314,00
CT	LI	COLLESALVETTI	POTENZIAMENTO IMPIANTO IDROVORO FOSSO CATERATTO	mq. 480,00	D-L	0,00
CT	LI	COLLESALVETTI	REALIZZAZIONE CASSA DI ESPANSIONE FOSSO CATERATTO - CUP C35B18000370002	mq. 25.670,00	D-L	0,00
CT	LI	LIVORNO	TERRENI	mq. 12.902,00	D-L	0,00
CT	LI	PIOMBINO	ACQUEDOTTO SOTTOMARINO ELBA	mq. 1.670,00	D-L	0,00
CT	LI	PIOMBINO	IMPIANTO IRRIGAZIONE COLLETTIVA	mq. 450,00	D-L	0,00
CT	LI	PIOMBINO	LAVORI DI MANUTENZIONE STRAORDINARIA ARGINATURA FIUME CORNIA	mq. 6.253,00	D-L	0,00
CT	LI	PIOMBINO	MANUTENZIONE STRAORDINARIA DI INVASO AD USO IRRIGUIO "ANGIOLA"	mq. 15.120,00	D-L	0,00
CT	LI	PIOMBINO	MANUTENZIONE STRAORDINARIA DI INVASO AD USO IRRIGUIO "POTENTI 2"	mq. 34.800,00	D-L	0,00
CT	LI	PIOMBINO	RETTIFICA CANALE N 8 LOC PIANACCE-COMUNE PIOMBINO	mq. 21.981,00	D-L	0,00
CT	LI	PIOMBINO	RETTIFICA CONTROFOSSA SINISTRA FIUME CORNIA	mq. 7.650,00	D-L	0,00
CT	LI	PIOMBINO	TERRENO	mq. 499,00	D-L	0,00
CT	LI	SUVERETO	REALIZZAZIONE CANALE DI ADDUZIONE PRIMARIA DAL FOSSO GORE	mq. 9.540,00	D-L	0,00
CT	LI	SUVERETO	TERRENI	mq. 400,00	D-L	0,00
CT	LU	ALTOPASCIO	INTERVENTI STRUTTURALI TORRENTE PESCIA	mq. 30.259,00	D-L	0,00
CT	LU	ALTOPASCIO	MIGLIORAMENTO IDRAULICO DEL FOSSO DI MONTECARLO	mq. 9.401,00	D-L	0,00
CT	LU	ALTOPASCIO	REALIZZAZIONE OPERE DI BONIFICA IDRAULICA	mq. 23.013,00	D-L	0,00
CT	LU	ALTOPASCIO	RIASSETTO IDROGEOLOGICO AREE ALLUVIONATE	mq. 1.062,00	D-L	0,00
CT	LU	ALTOPASCIO	SISTEMAZIONE ARGINATURA TORRENTE PESCIA	mq. 6.116,50	D-L	0,00
CT	LU	ALTOPASCIO	SISTEMAZIONE IDRAULICHE TORRENTE PESCIA	mq. 2.010,00	D-L	0,00
CT	LU	ALTOPASCIO	SISTEMAZIONE IDRAULICHE TORRENTE PESCIA DI COLLODI	mq. 11.790,00	D-L	0,00
CT	LU	ALTOPASCIO	SISTEMAZIONI ARGINI TORRENTE PESCIA	mq. 310,00	D-L	0,00
CT	LU	ALTOPASCIO	TERRENI	mq. 19.401,00	D-L	0,00
CT	LU	ALTOPASCIO	TERRENO	mq. 8.806,00	D-L	0,00
CT	LU	CAMAIORE	CANALE A.A.BAGNO - RIPRISTINO SPONDE E SCARPATE CALAMITA' 2002	mq. 589,00	D-L	0,00
CT	LU	CAMAIORE	CAPANNONE ARTIGIANALE	mq. 165,00	D-L	0,00
CT	LU	CAMAIORE	IDROVORO MAGAZZENO E MANDRIATO RIPRISTINO CAPACITA' SOLLEVAMENTO	mq. 320,00	D-L	0,00

TIPO	PROVINCIA	COMUNE	FINALITÀ	SUPERFICIE	CDP	PROVENTI
CT	LU	CAMAIORE	RIPRISTINO SCARPATE ARGINALI ALVEI INTERRITI CANALE TESO	mq. 487,00	D-L	0,00
CT	LU	CAMAIORE	RIPRISTINO SPONDE SCARPATE CANALE AB FILLUNGO	mq. 32,00	D-L	0,00
CT	LU	CAMAIORE	TERRENI	mq. 270,00	D-L	0,00
CT	LU	CAPANNORI	CANALETTA DEMANIALE	mq. 70,00	D-L	0,00
CT	LU	CAPANNORI	COMPLETAMENTO OPERE DI MANUTENZIONE STRAORDINARIA SUL RIO SANA	mq. 6.245,00	D-L	0,00
CT	LU	CAPANNORI	LAVORI DI REGIMAZIONE DEL RIO CASALE - 2 LOTTO	mq. 38.479,00	D-L	0,00
CT	LU	CAPANNORI	MANUTENZIONE STRAORDINARIA RIO MANZI	mq. 266,00	D-L	0,00
CT	LU	CAPANNORI	REALIZZAZIONE CASSA ESPANSIONE RIO CAPRIO	mq. 41.650,00	D-L	0,00
CT	LU	CAPANNORI	REALIZZAZIONE OPERE DI BONIFICA IDRAULICA	mq. 40,00	D-L	0,00
CT	LU	CAPANNORI	SPOSTAMENTO CANALETTA DEMANIALE DEI RUBINETTI	mq. 160,00	D-L	0,00
CT	LU	CAPANNORI	TERRENI	mq. 1.155,00	D-L	0,00
CT	LU	FABBRICHE DI VERGEMOLI	REALIZZAZIONE OPERE DI BONIFICA IDRAULICA	mq. 32,00	D-L	0,00
CT	LU	FORTE DEI MARMI	IMPIANTO IDROVORO	mq. 670,00	D-L	0,00
CT	LU	LUCCA	AMPLIAMENTO SEZIONE DI DEFLUSSO TORRENTE CONTESORA	mq. 1.346,00	D-L	0,00
CT	LU	LUCCA	AMPLIAMENTO SEZIONI DI DEFLUSSO TORRENTE CERTOSA	mq. 5.035,00	D-L	0,00
CT	LU	LUCCA	AMPLIAMENTO SEZIONI DI DEFLUSSO TORRENTE FREDDANA	mq. 1.869,00	D-L	0,00
CT	LU	LUCCA	CANALE DEMANIALE	mq. 195,00	D-L	0,00
CT	LU	LUCCA	MESSA IN SICUREZZA E RIPRISTINO SOLLO GRANDE	mq. 250,00	D-L	0,00
CT	LU	LUCCA	REALIZZAZIONE ARGINATURE NEL TRATTO FINALE DEL RIO DEL SEMINARIO	mq. 692,00	D-L	0,00
CT	LU	LUCCA	REALIZZAZIONE OPERE DI BONIFICA IDRAULICA	mq. 11.741,00	D-L	0,00
CT	LU	LUCCA	REGIMAZIONE FIUME CERCHIA	mq. 5.588,00	D-L	0,00
CT	LU	LUCCA	REGIMAZIONE TORRENTE FREDDANA	mq. 22.159,00	D-L	0,00
CT	LU	LUCCA	RIFACIMENTO IMPIANTO IDROVORO SUL FOSSO LOBACO	mq. 1.902,00	D-L	0,00
CT	LU	LUCCA	SISTEMAZIONE IDRAULICA E CONSOLIDAMENTO ARGINALE RIO RIETTO	mq. 5.822,00	D-L	0,00
CT	LU	LUCCA	SISTEMAZIONE IDRAULICA RIO ISOLELLA	mq. 7.929,00	D-L	0,00
CT	LU	LUCCA	TERRENI	mq. 163,00	D-L	0,00
CT	LU	LUCCA	TERRENI CASELLO VED. COD. LU177702	mq. 1.060,00	D-L	0,00
CT	LU	LUCCA	TRATTO CANALETTA	mq. 135,00	D-L	0,00
CT	LU	MASSAROSA	ADEGUAMENTO IDRAULICO CANALE A.A. GORA DI STIAVA	mq. 10,00	D-L	0,00
CT	LU	MASSAROSA	ADEGUAMENTO TORRENTE GORA DI STIAVA II LOTTO	mq. 425,00	D-L	0,00
CT	LU	MASSAROSA	CANALE BELVEDERE - RIPRISTINO SPONDE E SCARPATE CALAMITA' 2002	mq. 176,00	D-L	0,00
CT	LU	MASSAROSA	CANALE DI PONENTE - RIPRISTINO SPONDE E SCARPATE CALAMITA' 2002	mq. 1.881,00	D-L	0,00
CT	LU	MASSAROSA	CONSOLIDAMENTO ARGINE RIACCIO E ADEGUAMENTO ACCESSI	mq. 149,00	D-L	0,00
CT	LU	MASSAROSA	IMPIANTO IDROVORO QUIESA	mq. 1.180,00	D-L	0,00
CT	LU	MASSAROSA	LAVORI DI INSTALLAZIONE SGRIGLIATORI AUTOMATICI	mq. 540,00	D-L	0,00
CT	LU	MASSAROSA	LAVORI DI REGIMAZIONE IDRAULICA CANALE GORA DI STIAVA	mq. 3.410,00	D-L	0,00
CT	LU	MASSAROSA	LAVORI SUL CANALE MACELLARINO	mq. 490,00	D-L	0,00
CT	LU	MASSAROSA	REALIZZAZIONE OPERE DI BONIFICA IDRAULICA	mq. 4.833,00	D-L	0,00
CT	LU	MASSAROSA	RIASSETTO IDROGEOLOGICO AREE ALLUVIONATE	mq. 2.630,00	D-L	0,00
CT	LU	MASSAROSA	RIPRISTINO CANALE A.A. PONENTE	mq. 1.043,00	D-L	0,00
CT	LU	MASSAROSA	RIPRISTINO E MIGLIORAMENTO CANALE NANNINI-CALAMITA' NOV.1995	mq. 615,00	D-L	0,00
CT	LU	MASSAROSA	RIPROFILATURA TRATTI GORA STIAVA FOSSI SCHIAVOLA E ARCHELLINO	mq. 23.506,00	D-L	0,00
CT	LU	MASSAROSA	TERRENI	mq. 309,00	D-L	0,00
CT	LU	MONTECARLO	REALIZZAZIONE OPERE DI BONIFICA IDRAULICA	mq. 22.908,00	D-L	0,00
CT	LU	MONTECARLO	RIASSETTO IDROGEOLOGICO AREE ALLUVIONATE	mq. 1.010,00	D-L	0,00
CT	LU	MONTECARLO	SISTEMAZIONE IDRAULICHE TORRENTE PESCIA	mq. 1.480,00	D-L	500,00
CT	LU	MONTECARLO	SISTEMAZIONI ARGINI TORRENTE PESCIA	mq. 1.163,00	D-L	0,00
CT	LU	MONTECARLO	TERRENI	mq. 7.052,00	D-L	0,00
CT	LU	MONTECARLO	TERRENI SISTEMAZIONE IDRAULICA	mq. 6.630,00	D-L	0,00
CT	LU	PIETRASANTA	CASSA ESPANSIONE FIUME VERSILIA LOC.MONTISCENDI	mq. 8.237,00	D-L	0,00
CT	LU	PIETRASANTA	INSTALLAZIONE SGRIGLIATORE IMPIANTO IDROVORO MANDRIATO	mq. 480,00	D-L	0,00
CT	LU	PIETRASANTA	REALIZZAZIONE OPERE DI BONIFICA IDRAULICA	mq. 1.741,00	D-L	0,00
CT	LU	PIETRASANTA	RIASSETTO IDROGEOLOGICO AREE ALLUVIONATE	mq. 55.074,00	D-L	0,00
CT	LU	PIETRASANTA	TERRENI	mq. 25.782,00	D-L	0,00

TIPO	PROVINCIA	COMUNE	FINALITÀ	SUPERFICIE	CDP	PROVENTI
CT	LU	PORCARI	ARGINE	mq. 1.950,00	D-L	0,00
CT	LU	PORCARI	BONIFICA RIO FOSSA NUOVA	mq. 2.000,00	D-L	0,00
CT	LU	PORCARI	CASSA ESPANSIONE SUL RIO RALLA	mq. 11.225,00	D-L	0,00
CT	LU	PORCARI	MANUTENZIONE STRAORDINARIA RIO FOSSA NUOVA	mq. 9.713,00	D-L	0,00
CT	LU	PORCARI	REGIMAZIONE IDRAULICA DEI RII FOSSA BIANCA E FOSSA NERA	mq. 23.076,00	D-L	0,00
CT	LU	PORCARI	REGIMAZIONE IDRAULICA RIO FOSSA NUOVA - I LOTTO	mq. 20.833,00	D-L	0,00
CT	LU	SERAVEZZA	REALIZZAZIONE OPERE DI BONIFICA IDRAULICA	mq. 1.020,00	D-L	0,00
CT	LU	SERAVEZZA	TERRENI	mq. 1.860,00	D-L	0,00
CT	LU	STAZZEMA	ALVEO TORRENTE VEZZA - RICOSTRUZIONE PONTE DEL FORNETTO	mq. 54,00	D-L	0,00
CT	LU	STAZZEMA	DEMOLIZIONE E RICOSTRUZIONE DUE PONTI	mq. 260,00	D-L	0,00
CT	LU	VIAREGGIO	ADEGUAMENTO IDRAULICO CANALE A.A. GORA DI STIAVA	mq. 320,00	D-L	0,00
CT	LU	VIAREGGIO	CANALE AA FARABOLA - RIPRISTINO SPONDE E SCARPATE CALAMITA'2002	mq. 214,00	D-L	0,00
CT	LU	VIAREGGIO	CANALE DI BONIFICA DENOMINATO ALLACCIANTE	mq. 1.250,00	D-L	0,00
CT	LU	VIAREGGIO	INTERVENTI DI MIGLIORAMENTO FOSSO GUIDARIO	mq. 1.543,00	D-L	0,00
CT	LU	VIAREGGIO	RICOSTRUZIONE PARTI SCOSCESE CANALE A.A.FARABOLA	mq. 1.845,00	D-L	0,00
CT	LU	VIAREGGIO	ZONA PORTUALE 3	mq. 2.848,00	D-L	0,00
CT	MS	CARRARA	CANALE DEMANIALE	mq. 0,00	D-L	0,00
CT	MS	CARRARA	MESSA IN SICUREZZA TORRENTE CARRIONE	mq. 1.093,00	D-L	0,00
CT	MS	MASSA	CANALE DEMANIALE	mq. 0,00	D-L	0,00
CT	MS	MASSA	SISTEMAZIONE IDRAULICA FOSSI CALATELLA E BOZZONE	mq. 38,00	D-L	0,00
CT	MS	MONTIGNOSO	AMPLIAMENTO ARGINE CASSA COLMATA EX LAGO DI PORTA	mq. 12.902,00	D-L	0,00
CT	MS	MONTIGNOSO	CONSOLIDAMENTO ARGINI CIRCONDARIALI EX LAGO DI PORTA - LOTTO 3	mq. 9.641,00	D-L	0,00
CT	MS	MONTIGNOSO	IMPIANTO IDROVORO	mq. 1.710,00	D-L	0,00
CT	MS	MONTIGNOSO	RIASSETTO IDROGEOLOGICO AREE ALLUVIONATE	mq. 6.667,00	D-L	0,00
CT	MS	PODENZANA	REALIZZAZIONE ARGINE TRA T. AULELLA E F. MAGRA - I LOTTO - CUP D97B04000190002	mq. 11.593,00	D-L	0,00
CT	PI	CALCI	SISTEMAZIONE AFFLUENTE IN SX RIO DELLA TANA - CIG:79078368B3	mq. 2.428,00	D-L	0,00
CT	PI	CALCINAIA	COMPLETAMENTO SCOLMATORE ARNO	mq. 11.930,00	D-L	0,00
CT	PI	CALCINAIA	OPERE DI SISTEMAZIONE E BONIFICA	mq. 10.405,00	D-L	0,00
CT	PI	CALCINAIA	SCOLMATORE FIUME ARNO	mq. 285.690,00	D-L	0,00
CT	PI	CASCINA	TERRENI	mq. 41.975,00	D-L	0,00
CT	PI	CASTELFRANCO DI SOTTO	SISTEMAZIONE IDRAULICA DEI CORSI D'ACQUA MINORI NELLA ZONA DELLE CINQUE TERRE	mq. 21.296,00	D-L	0,00
CT	PI	CRESPINA LORENZANA	REALIZZAZIONE OPERE DI BONIFICA IDRAULICA	mq. 44.470,00	D-L	0,00
CT	PI	CRESPINA LORENZANA	REGIMAZIONE FIUME TORA	mq. 19.549,00	D-L	0,00
CT	PI	CRESPINA LORENZANA	RICALIBRATURA ALVEO FIUME TORA E RIO SAN BIAGIO	mq. 7.140,00	D-L	0,00
CT	PI	CRESPINA LORENZANA	TERRENI	mq. 12.900,00	D-L	0,00
CT	PI	FAUGLIA	REALIZZAZIONE OPERE DI BONIFICA IDRAULICA	mq. 2.470,00	D-L	0,00
CT	PI	FAUGLIA	TERRENI	mq. 2.197,00	D-L	0,00
CT	PI	MONTOPOLI IN VAL D'ARNO	MURO DIFESA RIALZ ARGINE S.ROMANO	mq. 4.930,00	D-L	0,00
CT	PI	MONTOPOLI IN VAL D'ARNO	SCOLMATORE FIUME ARNO	mq. 2.575,00	D-L	0,00
CT	PI	PISA	BACINO DELLE GONDOLE		D-L	0,00
CT	PI	PISA	CANALE DEMANIALE	mq. 16.960,00	D-L	0,00
CT	PI	PISA	RIPRISTINO DELLA FRANA SUL COLLETTORE DEL PADUL MAGGIORE	mq. 1.695,00	D-L	0,00
CT	PI	PISA	SCARICATORE DI FONDO		D-L	0,00
CT	PI	PISA	STRADA VIA DELLE MIMOSE -COD.P1268001	mq. 0,00	D-L	0,00
CT	PI	PONTEREDERA	REGIMAZIONE FIUME ARNO	mq. 7.154,00	D-L	0,00
CT	PI	PONTEREDERA	TERRENI	mq. 4.530,00	D-L	0,00
CT	PI	SAN GIULIANO TERME	ACQUEDOTTO SUSSIDIARIO PISA 5 LOTTO	mq. 1.492,00	D-L	0,00
CT	PI	SAN GIULIANO TERME	CANALE DEMANIALE	mq. 29.910,00	D-L	0,00
CT	PI	SAN GIULIANO TERME	CATERATTA		D-L	0,00
CT	PI	SAN GIULIANO TERME	CATERATTA		D-L	0,00
CT	PI	SAN GIULIANO TERME	CATERATTA ALLA CALA		D-L	0,00
CT	PI	SAN GIULIANO TERME	PERTINENZE IDRAULICHE	mq. 150,00	D-L	0,00
CT	PI	SAN GIULIANO TERME	SCARICATORE DI FONDO		D-L	0,00
CT	PI	SAN GIULIANO TERME	SFIORATORE		D-L	0,00

TIPO	PROVINCIA	COMUNE	FINALITÀ	SUPERFICIE	CDP	PROVENTI
CT	PI	SAN GIULIANO TERME	TERRENI	mq. 5.920,00	D-L	0,00
CT	PI	SAN MINIATO	ADEGUAMENTO DELLA SEZIONE DI DEFLUSSO DEL TORRENTE EGOLA	mq. 1.333,00	D-L	0,00
CT	PI	SAN MINIATO	ARGINATURA FIUME ARNO	mq. 140,00	D-L	0,00
CT	PI	SAN MINIATO	COLLEGAMENTO ARGINATURA FIUME ARNO E TORRENTE EGOLA	mq. 523,00	D-L	0,00
CT	PI	SAN MINIATO	COSTRUZIONE ARGINI TRASVERSALI TORRENTE EGOLA	mq. 6.742,00	D-L	0,00
CT	PI	SAN MINIATO	MURO DIFESA RIALZ ARGINE S.ROMANO	mq. 3.515,00	D-L	0,00
CT	PI	SAN MINIATO	PERTINENZE CANALE	mq. 12.203,00	D-L	0,00
CT	PI	SAN MINIATO	PERTINENZE IDRAULICHE	mq. 5.830,00	D-L	0,00
CT	PI	SAN MINIATO	REALIZZAZIONE OPERE DI BONIFICA IDRAULICA	mq. 29.608,00	D-L	0,00
CT	PI	SAN MINIATO	REGIMAZIONE FIUME ARNO	mq. 410,00	D-L	0,00
CT	PI	SAN MINIATO	REGIMAZIONE IDRAULICA	mq. 264,00	D-L	0,00
CT	PI	SAN MINIATO	RICALIBRATURA ANTIFOSSO USCIANA E RICALIBRATURA DELLE DOGAIE	mq. 1.000,00	D-L	0,00
CT	PI	SAN MINIATO	RIPRISTINO E SISTEMAZIONE NUOVO FOSSO DEI MOLINI	mq. 1.850,00	D-L	0,00
CT	PI	SAN MINIATO	RIPRISTINO TRAVERSA DEL MOLINO E OPERE TRASVERSALI IN ALVEO TORRENTE EGOLA	mq. 9.790,00	D-L	0,00
CT	PI	SAN MINIATO	SISTEMAZIONE DEL CORSO DEL TORRENTE EGOLA	mq. 30,00	D-L	0,00
CT	PI	SAN MINIATO	TERRENI	mq. 9.075,00	D-L	0,00
CT	PI	SAN MINIATO	TERRENO	mq. 8.135,00	D-L	0,00
CT	PI	SANTA CROCE SULL'ARNO	RICALIBRATURA ANTIFOSSO USCIANA E RICALIBRATURA DELLE DOGAIE	mq. 157,00	D-L	0,00
CT	PI	SANTA CROCE SULL'ARNO	SISTEMAZIONE DEL FOSSO DELLA CONFINA E AFFLUENTI DEL CANALE USCIANA	mq. 9.640,00	D-L	0,00
CT	PI	SANTA CROCE SULL'ARNO	SISTEMAZIONE IDRAULICA DEI CORSI D'ACQUA MINORI NELLA ZONA DELLE CINQUE TERRE	mq. 738,00	D-L	0,00
CT	PI	SANTA MARIA A MONTE	MESSA IN SICUREZZA BACINO DEL CANALE USCIANA	mq. 2.234,00	D-L	0,00
CT	PI	SANTA MARIA A MONTE	RICALIBRATURA ANTIFOSSO USCIANA E RICALIBRATURA DELLE DOGAIE	mq. 5.180,00	D-L	0,00
CT	PI	SANTA MARIA A MONTE	SCOLMATORE FIUME ARNO	mq. 59.790,00	D-L	0,00
CT	PI	SANTA MARIA A MONTE	TERRENI	mq. 1.890,00	D-L	0,00
CT	PI	VECCHIANO	ACQUEDOTTO SUSSIDIARIO PISA	mq. 22.160,00	D-L	0,00
CT	PI	VECCHIANO	AMPLIAMENTO FOSSO CAPANNONE	mq. 745,00	D-L	0,00
CT	PI	VECCHIANO	AREA URBANA	mq. 1.588,00	D-L	0,00
CT	PI	VECCHIANO	COSTRUZIONE IDROVORA E ADEGUAMENTO CANALE BUFALINA	mq. 61.887,00	D-L	0,00
CT	PI	VECCHIANO	INTERVENTI SPERIMENTALI CON IMMISSIONE DI ACQUA DAL FIUME SERCHIO NEL LAGO DI MASSACIUCCOLI	mq. 937,00	D-L	0,00
CT	PI	VECCHIANO	PERTINENZE CANALE	mq. 638,00	D-L	0,00
CT	PI	VECCHIANO	REALIZZAZIONE OPERE DI BONIFICA IDRAULICA	mq. 3.593,00	D-L	0,00
CT	PI	VECCHIANO	RISTRUTTURAZIONE EDILIZIA-IDRAULICA IMPIANTO IDROVORO VECCHIANO	mq. 760,00	D-L	0,00
CT	PI	VECCHIANO	TERRENI	mq. 135,00	D-L	0,00
CT	PI	VOLTERRA	INVASO CAVALCANTI - MANUTENZIONE STRAORDINARIA	mq. 2.903,00	D-L	0,00
CT	PI	VOLTERRA	LAGO CAVALCANTI	mq. 7.820,00	D-L	0,00
CT	PO	CANTAGALLO	COSTRUZIONE STRADA L'ACQUA PIAN DELLA RASA	mq. 2.152,00	D-L	0,00
CT	PO	CANTAGALLO	COSTRUZIONE STRADA PRACCHIA ALTA PIANACCIO	mq. 13.513,00	D-L	0,00
CT	PO	CARMIGNANO	REALIZZAZIONE CASSA ESPANSIONE IN LOCALITA' PONTE TIGLIANO	mq. 22.818,00	D-L	0,00
CT	PO	CARMIGNANO	REALIZZAZIONE FASCIA FLUVIALE TORRENTE OMBRONE A CASTELLETTI - CASSA DI LAMINAZIONE	mq. 190.315,00	D-L	0,00
CT	PO	CARMIGNANO	REALIZZAZIONE OPERE DI BONIFICA IDRAULICA	mq. 1.975,00	D-L	0,00
CT	PO	CARMIGNANO	RICALIBRATURA TORRENTE CALCINAIA	mq. 40,00	D-L	0,00
CT	PO	MONTEMURLO	BACINO DI ACCUMULO FOSSO MEDANCIONE	mq. 3.190,00	D-L	0,00
CT	PO	MONTEMURLO	BACINO DI ACCUMULO LOCALITA' SELVAVECCHIA	mq. 2.718,00	D-L	0,00
CT	PO	MONTEMURLO	COMPLETAMENTO BACINO ACCUMULO LOC. SELVAVECCHIA	mq. 400,00	D-L	0,00
CT	PO	MONTEMURLO	COMPLETAMENTO CASSA ESPANSIONE LOC. SELVAVECCHIA	mq. 2.688,00	D-L	0,00
CT	PO	MONTEMURLO	COMPLETAMENTO CASSA ESPANSIONE TORRENTE STREGALE E FUNANDOLA	mq. 8.318,00	D-L	0,00
CT	PO	MONTEMURLO	REALIZZAZIONE CASSA LAMINAZIONE LOC. SELVAVECCHIA	mq. 2.120,00	D-L	0,00
CT	PO	MONTEMURLO	REALIZZAZIONE OPERE DI BONIFICA IDRAULICA	mq. 151.127,00	D-L	0,00
CT	PO	MONTEMURLO	RISTRUTTURAZIONE SPONDA SINISTRA TORRENTE AGNA	mq. 3.330,00	D-L	0,00
CT	PO	MONTEMURLO	RISTRUTTURAZIONE TORRENTE AGNA E IMPIANTO SOLLEVAMENTO	mq. 3.715,00	D-L	0,00
CT	PO	MONTEMURLO	SISTEMAZIONE IDRAULICA TORRENTE FICARELLO	mq. 3.761,00	D-L	0,00
CT	PO	POGGIO A CAIANO	RICALIBRATURA TORRENTE CALCINAIA	mq. 4.450,00	D-L	0,00
CT	PO	PRATO	ADEGUAMENTO ARGINALE TORRENTE CALICE	mq. 4.890,00	D-L	0,00
CT	PO	PRATO	ADEGUAMENTO FUNZIONALE CASSA ESPANSIONE DI PONTE ALLE VANNE	mq. 42.394,00	D-L	0,00

TIPO	PROVINCIA	COMUNE	FINALITÀ	SUPERFICIE	CDP	PROVENTI
CT	PO	PRATO	ADEGUAMENTO FUNZIONALE GORA DEL LONCO IN COMUNE DI PRATO	mq. 1.783,00	D-L	0,00
CT	PO	PRATO	ADEGUAMENTO FUNZIONALE GORA MAZZONI	mq. 2.777,00	D-L	0,00
CT	PO	PRATO	AMMODERNAMENTO FUNZIONALE CANALE VINGONE-LUPO	mq. 5.305,00	D-L	0,00
CT	PO	PRATO	AREA DI LAMINAZIONE OLMETTI	mq. 3.870,00	D-L	0,00
CT	PO	PRATO	BACINO DI ACCUMULO "PONTE ALLE VANNE" PRATO	mq. 26.436,00	D-L	0,00
CT	PO	PRATO	BACINO DI ACCUMULO FOSSO MEDANCIONE	mq. 3.739,00	D-L	0,00
CT	PO	PRATO	BACINO DI ACCUMULO LOCALITÀ "SELVAVECCHIA"	mq. 1.998,00	D-L	0,00
CT	PO	PRATO	COMPLETAMENTO CASSA ESPANSIONE SUL TORRENTE MARINELLA	mq. 8.095,00	D-L	0,00
CT	PO	PRATO	CONSOLIDAMENTO SPONDA TORRENTE BAGNOLO - LOC. CESERANE	mq. 3.975,00	D-L	0,00
CT	PO	PRATO	DIFESA DA ALLUVIONAMENTO ABITATO CASTELNUOVO	mq. 2.600,00	D-L	0,00
CT	PO	PRATO	DIFESE AREE ALLUVIONATE	mq. 1.420,00	D-L	0,00
CT	PO	PRATO	DIFESE IDRAULICHE TORRENTE OMBRONE PISTOIESE E BARDENA	mq. 802,00	D-L	0,00
CT	PO	PRATO	MANUTENZIONE E RIPRISTINO TRATTO FOSSO CALCICINO	mq. 3.851,00	D-L	0,00
CT	PO	PRATO	MANUTENZIONE STRAORDINARIA GORA MAZZONI	mq. 2.875,00	D-L	0,00
CT	PO	PRATO	OPERE DI BONIFICA IDRAULICA - AREA DI LAMINAZIONE	mq. 158.500,00	D-L	0,00
CT	PO	PRATO	REALIZZAZIONE BACINO ACCUMULO PONTE ALLE VANNE	mq. 7.873,00	D-L	0,00
CT	PO	PRATO	REALIZZAZIONE CASSA ESPANSIONE IN LOCALITÀ "PONTE TIGLIANO"	mq. 155.129,00	D-L	0,00
CT	PO	PRATO	REALIZZAZIONE OPERE DI BONIFICA IDRAULICA	mq. 81.778,00	D-L	0,00
CT	PO	PRATO	REALIZZAZIONE SISTEMA DI MONITORAGGIO PER PREVENZIONE INCENDI BOSCHIVI	mq. 1.003,00	D-L	0,00
CT	PO	PRATO	REGIMAZIONE GORA DEL LONCO	mq. 8.880,00	D-L	0,00
CT	PO	PRATO	RIPRISTINO ALVEO E SPONDE INTERNE CANALE "GORA DI SAN FREDIANO"	mq. 5.763,00	D-L	0,00
CT	PO	PRATO	RIPRISTINO CANALE FILIMORTULA	mq. 13.766,00	D-L	0,00
CT	PO	PRATO	RIPRISTINO FUNZIONALE CANALE FILIMORTULA	mq. 70.353,00	D-L	0,00
CT	PO	PRATO	SIST.IDRAUL FOSSO FICARELLO - CASSA ESPANSIONE LOC.CASA BORETTI	mq. 3.465,00	D-L	0,00
CT	PO	PRATO	SISTEMAZIONE IDRAULICA TORRENTE FICARELLO	mq. 33.651,00	D-L	0,00
CT	PO	PRATO	SISTEMAZIONE IDRAULICA TORRENTI VARI	mq. 855,00	D-L	0,00
CT	PO	PRATO	TERRENI	mq. 1.770,00	D-L	0,00
CT	PO	VERNIO	STRADA	mq. 1.115,00	D-L	0,00
CT	PT	AGLIANA	ARGINATURA TORRENTE OMBRONE	mq. 3.881,00	D-L	0,00
CT	PT	AGLIANA	LAVORI DI RISTRUTTURAZIONE ARGINI TORRENTE OMBRONE	mq. 1.047,00	D-L	0,00
CT	PT	AGLIANA	OPERE MITIGAZIONE FOSSO SETIOLA - AREA LAMINAZIONE CASTELLETTO	mq. 18.347,00	D-L	0,00
CT	PT	AGLIANA	REALIZZAZIONE OPERE DI BONIFICA IDRAULICA	mq. 10.424,00	D-L	0,00
CT	PT	AGLIANA	RIPRISTINI ARGINALI TORRENTE BRANA A SEGUITO EVENTI ALLUVIONALI	mq. 11.254,00	D-L	0,00
CT	PT	AGLIANA	SOPRALZO E RIVESTIMENTO ARGINATURA TORRENTE BRUSIGNANO	mq. 3.615,00	D-L	0,00
CT	PT	AGLIANA	TERRENO	mq. 18,00	D-L	0,00
CT	PT	BUGGIANO	RIPRISTINO DI UN TRATTO DEL RIO TORTO	mq. 1.580,00	D-L	0,00
CT	PT	CHIESINA UZZANESE	DIFESE IDRAULICHE TORRENTE PESCIA	mq. 942,00	D-L	0,00
CT	PT	CHIESINA UZZANESE	LAVORI DI SISTEMAZIONE IDRAULICA FOSSO LANDINO	mq. 365,00	D-L	0,00
CT	PT	CHIESINA UZZANESE	MIGLIORAMENTO IDRAULICO DEL FOSSO DI MONTECARLO	mq. 13.380,00	D-L	0,00
CT	PT	CHIESINA UZZANESE	REALIZZAZIONE OPERE DI BONIFICA IDRAULICA	mq. 40,00	D-L	0,00
CT	PT	CHIESINA UZZANESE	REGIMAZIONE TORRENTE PESCIA	mq. 145,00	D-L	0,00
CT	PT	LARCIANO	IMPIANTO PER OSSIGENAZIONE FORZATA DELLE ACQUE DEL CANALE DEL TERZO	mq. 120,00	D-L	0,00
CT	PT	LARCIANO	MANUTENZIONE RIO BOTTACCIO	mq. 3.322,00	D-L	0,00
CT	PT	LARCIANO	REALIZZAZIONE INVASO IDRICO	mq. 121.184,00	D-L	0,00
CT	PT	MARLIANA	REALIZZAZIONE E ADEGUAMENTO FUNZIONALE SULLA VIABILITÀ "FUNZIONALE DI INTERESSE AIB DISTENDINO - GRICCIANA - SERRA P.SE	mq. 4.490,00	D-L	0,00
CT	PT	MONSUMMANO TERME	COSTRUZIONE SIFONE FOSSO ARRU'	mq. 4.402,00	D-L	0,00
CT	PT	MONSUMMANO TERME	LAVORI DI SISTEMAZIONE TRATTO TORRENTE NIEVOLE - PONTE ALLA COLONNA	mq. 4.004,00	D-L	0,00
CT	PT	MONSUMMANO TERME	SISTEMAZIONE IDRAULICA TORRENTE NIEVOLE	mq. 1.520,00	D-L	0,00
CT	PT	MONTALE	CASSA DI LAMINAZIONE SUL FOSSO BADIA E RISAGOMATURA ARGINI	mq. 63.899,00	D-L	0,00
CT	PT	MONTECATINI TERME	REALIZZAZIONE OPERE DI BONIFICA IDRAULICA	mq. 5.614,00	D-L	0,00
CT	PT	MONTECATINI TERME	SISTEMAZIONE TRATTO TORRENTE BORRA	mq. 2.520,00	D-L	0,00
CT	PT	PESCIA	DIFESE IDRAULICHE TORRENTE PESCIA	mq. 2.948,00	D-L	0,00
CT	PT	PESCIA	LAVORI DI SISTEMAZIONE IDRAULICA FOSSO LANDINO	mq. 1.235,00	D-L	0,00

TIPO	PROVINCIA	COMUNE	FINALITÀ	SUPERFICIE	CDP	PROVENTI
CT	PT	PESCIA	REALIZZAZIONE OPERE DI BONIFICA IDRAULICA	mq. 2.150,00	D-L	0,00
CT	PT	PESCIA	REGIMAZIONE TORRENTE PESCIA	mq. 17,00	D-L	0,00
CT	PT	PESCIA	SISTEMAZIONE DIFESE TORRENTE PESCIA	mq. 235,00	D-L	0,00
CT	PT	PESCIA	SISTEMAZIONE IDRAULICA TORRENTE PESCIAMORTA	mq. 310,00	D-L	0,00
CT	PT	PESCIA	TERRENO	mq. 365,00	D-L	0,00
CT	PT	PIEVE A NIEVOLE	LAVORI DI SISTEMAZIONE TRATTO TORRENTE NIEVOLE - PONTE ALLA COLONNA	mq. 2.095,00	D-L	0,00
CT	PT	PISTOIA	ARGINATURA TORRENTE AMPIO	mq. 34,00	D-L	0,00
CT	PT	PISTOIA	ARGINATURA TORRENTE BRANA	mq. 991,00	D-L	0,00
CT	PT	PISTOIA	COSTRUZIONE STRADA PRACCHIA-PRACCHIA ALTA	mq. 9.392,00	D-L	0,00
CT	PT	PISTOIA	COSTRUZIONE STRADA PRACCHIA-PRACCHIA ALTA-PIANACCIO	mq. 983,00	D-L	0,00
CT	PT	PISTOIA	DIFESA ARGINE TORRENTE BRANA	mq. 900,00	D-L	0,00
CT	PT	PISTOIA	DIFESE IDRAULICHE TORRENTE BRAMA	mq. 595,00	D-L	0,00
CT	PT	PISTOIA	DIFESE IDRAULICHE TORRENTE STELLA	mq. 14.033,00	D-L	0,00
CT	PT	PISTOIA	ELIMINAZIONE FILTRAZIONI E FORMAZIONE RAMP A MONTE GUADO SARTI	mq. 1.193,00	D-L	0,00
CT	PT	PISTOIA	LAVORI DI RISTRUTTURAZIONE ARGINI TORRENTE OMBRONE	mq. 14.872,00	D-L	0,00
CT	PT	PISTOIA	MITIGAZIONE E RIPRISTINO ARGINATURE TORRENTE BRANA	mq. 10.260,00	D-L	0,00
CT	PT	PISTOIA	OPERE DI SISTEMAZIONE IDRAULICA SUL FIUME BRUSIGNANO	mq. 889,00	D-L	0,00
CT	PT	PISTOIA	OPERE MITIGAZIONE FOSSO SETTOLA - AREA LAMINAZIONE CASTELLETTO	mq. 308,00	D-L	0,00
CT	PT	PISTOIA	REALIZZAZIONE OPERE DI BONIFICA IDRAULICA	mq. 3.775,00	D-L	0,00
CT	PT	PISTOIA	RINGROSSO SOPRALZO E RIVESTIMENTO ARGINATURA TORRENTE BRUSIGNANO	mq. 1.439,00	D-L	0,00
CT	PT	PISTOIA	RISTRUTTURAZIONE ARGINALE TORRENTE OMBRONE	mq. 56,00	D-L	0,00
CT	PT	PISTOIA	RISTRUTTURAZIONE ARGINALE TORRENTE OMBRONE NEL TRATTO DA PONTE FF.SS A PONTE AUTOSTRADA	mq. 9.764,00	D-L	0,00
CT	PT	PISTOIA	SISTEMAZIONE DIFESE ARGINALI TORRENTE BRAMA	mq. 2.922,00	D-L	0,00
CT	PT	PISTOIA	SISTEMAZIONE DIFESE ARGINALI TORRENTE BURE	mq. 7.945,00	D-L	0,00
CT	PT	PISTOIA	SISTEMAZIONE IDRAULICA FOSSO ACQUALUNGA	mq. 29.930,00	D-L	0,00
CT	PT	PISTOIA	SISTEMAZIONE TRATTO FOSSO SANGUINARIA - LOC. FORRETTA	mq. 196,00	D-L	0,00
CT	PT	PISTOIA	SOPRALZO E RIVESTIMENTO ARGINATURA TORRENTE BRUSIGNANO	mq. 453,00	D-L	0,00
CT	PT	PISTOIA	TERRENI	mq. 4.716,00	D-L	0,00
CT	PT	PONTE BUGGIANESE	COSTRUZIONE ARGINE DIFESA PIENE PALUSTRI	mq. 1.978,00	D-L	0,00
CT	PT	PONTE BUGGIANESE	MIGLIORAMENTO IDRAULICO DEL FOSSO DI MONTECARLO	mq. 4.570,00	D-L	0,00
CT	PT	PONTE BUGGIANESE	MISURE ED INTERVENTI SALVAGUARIA E TUTELA PADULE FUCECCHIO	mq. 135.122,00	D-L	0,00
CT	PT	PONTE BUGGIANESE	REGIMAZIONE TORRENTE PESCIA	mq. 2.850,00	D-L	0,00
CT	PT	PONTE BUGGIANESE	RIPRISTINO ARGINE STRADA	mq. 2.905,00	D-L	0,00
CT	PT	PONTE BUGGIANESE	SISTEMAZIONE ARGINATURA TORRENTE PESCIA	mq. 4.871,00	D-L	0,00
CT	PT	PONTE BUGGIANESE	SISTEMAZIONE IDRAULICA TORRENTE PESCIA	mq. 2.690,00	D-L	0,00
CT	PT	PONTE BUGGIANESE	TERRENI	mq. 4.870,00	D-L	0,00
CT	PT	QUARRATA	ADEGUAMENTO SISTEMA SOLLEVAMENTO ACQUE FOSSO SENICE E QUADRELLI E CASSA CASE CARLESÌ	mq. 6.478,00	D-L	0,00
CT	PT	QUARRATA	ARGINATURA RIO BARBERONI	mq. 2.715,00	D-L	0,00
CT	PT	QUARRATA	ARGINATURA TORRENTE OMBRONE	mq. 12.012,00	D-L	0,00
CT	PT	QUARRATA	ARGINATURA TORRENTE QUADRELLI	mq. 3.116,00	D-L	0,00
CT	PT	QUARRATA	BACINO DI ACCUMULO LOCALITÀ CASE CARLESÌ	mq. 1.130,00	D-L	0,00
CT	PT	QUARRATA	CASSA DI ESPANSIONE TORRENTE STELLA	mq. 168.775,00	D-L	0,00
CT	PT	QUARRATA	COMPLETAMENTO BACINO DI ACCUMULO LOC. CASE CARLESÌ	mq. 19.667,00	D-L	0,00
CT	PT	QUARRATA	DIFESA ARGINE FIUME OMBRONE	mq. 250,00	D-L	0,00
CT	PT	QUARRATA	DIFESE ARGINE TORRENTE OMBRONE	mq. 2.170,00	D-L	0,00
CT	PT	QUARRATA	DIFESE ARGINE TORRENTE QUADRELLI	mq. 21.685,00	D-L	0,00
CT	PT	QUARRATA	DIFESE IDRAULICHE TORRENTE OMBRONE	mq. 8.535,00	D-L	0,00
CT	PT	QUARRATA	IMPIANTO POMPAGGIO SENICE	mq. 228,00	D-L	0,00
CT	PT	QUARRATA	LAVORI DI RISTRUTTURAZIONE TORRENTE FERULLA	mq. 43,00	D-L	0,00
CT	PT	QUARRATA	LAVORI PER LA REALIZZAZIONE BRGLIA TARATA SUL TORRENTE FALCHERETO	mq. 16.280,00	D-L	0,00
CT	PT	QUARRATA	MANUTENZIONE STRAORD. ARGINATURA DESTRA FOSSO FALCHERETO	mq. 813,00	D-L	0,00
CT	PT	QUARRATA	MITIGAZIONE RISCHIO IDRAULICO - AREA LAMINAZIONE PODERE SENICE	mq. 509.533,00	D-L	0,00
CT	PT	QUARRATA	NUOVE ARGINATURE TORRENTE STELLA	mq. 380,00	D-L	0,00
CT	PT	QUARRATA	REALIZZAZIONE CASSA ESPANSIONE IN COMUNE DI QUARRATA LOC. QUERCIOLO	mq. 156.562,00	D-L	0,00

TIPO	PROVINCIA	COMUNE	FINALITÀ	SUPERFICIE	CDP	PROVENTI
CT	PT	QUARRATA	REALIZZAZIONE OPERE DI BONIFICA IDRAULICA	mq. 67.990,00	D-L	0,00
CT	PT	QUARRATA	REGIMAZIONE TORRENTE OMBRONE	mq. 1.405,00	D-L	0,00
CT	PT	QUARRATA	RIASSETTO IDRAULICO TORRENTE FERMULLA	mq. 200,00	D-L	0,00
CT	PT	QUARRATA	RIASSETTO IDRAULICO FOSSO OMBRONCELLO - CASSA DI ESPANSIONE	mq. 40.700,00	D-L	0,00
CT	PT	QUARRATA	RIPRISTINO ARGINATURA FOSSO DOGAIA DEI QUADRELLI	mq. 6.296,00	D-L	0,00
CT	PT	QUARRATA	RIPRISTINO DIFESE ARGINALI TORRENTE QUADRELLI	mq. 1.505,00	D-L	0,00
CT	PT	QUARRATA	RISTRUTTURAZIONE ARGINALE TORRENTE OMBRONE	mq. 255,00	D-L	0,00
CT	PT	QUARRATA	SISTEMAZIONE ARGINATURA TORRENTE OMBRONE	mq. 2.026,00	D-L	0,00
CT	PT	QUARRATA	SISTEMAZIONE DIFESE ARGINALI TORRENTE FERMULLA	mq. 2.414,00	D-L	0,00
CT	PT	QUARRATA	SISTEMAZIONE DIFESE ARGINATURE TORRENTE QUADRELLI	mq. 2.623,00	D-L	0,00
CT	PT	QUARRATA	SISTEMAZIONE TRATTO TORRENTE BORRA	mq. 368,00	D-L	0,00
CT	PT	QUARRATA	SISTEMAZIONI DIFESE ARGINALI RIO MORIONE	mq. 1.062,00	D-L	0,00
CT	PT	QUARRATA	TERRENO	mq. 1.583,00	D-L	0,00
CT	PT	SAMBUCA PISTOIESE	COSTRUZIONE STRADA PIDOCCHINA-POSOLA	mq. 5.755,00	D-L	0,00
CT	PT	SERRAVALLE PISTOIESE	DIFESE IDRAULICHE TORRENTE STELLA	mq. 9.068,00	D-L	0,00
CT	PT	SERRAVALLE PISTOIESE	REALIZZAZIONE OPERE DI BONIFICA IDRAULICA	mq. 16.441,00	D-L	0,00
CT	PT	SERRAVALLE PISTOIESE	SISTEMAZIONE IDRAULICA FOSSO FORRETTA E FOSSO CAVALLECCE	mq. 557,00	D-L	0,00
CT	PT	SERRAVALLE PISTOIESE	SISTEMAZIONE IDRAULICA RIO CASTELNUOVO	mq. 6.091,00	D-L	0,00
CT	PT	SERRAVALLE PISTOIESE	SISTEMAZIONI DIFESE ARGINALI RIO MORIONE	mq. 80,00	D-L	0,00
CT	PT	LUZZANO	MIGLIORAMENTO IDRAULICO GORA DEL MOLINACCIO	mq. 42,00	D-L	0,00
CT	SI	CETONA	ARGINATURA TRONCO TORRENTE BARGNANO	mq. 20.295,00	D-L	0,00
CT	SI	CETONA	OPERE DI SISTEMAZIONE E BONIFICA	mq. 2.555,00	D-L	0,00
CT	SI	CHIUSI	ADEGUAMENTO FOSSO CIRCONDARIALE E FOSSO CHIANICELLE	mq. 6.217,00	D-L	0,00
CT	SI	MONTEPULCIANO	ADEGUAMENTO ARGINE DEL TORRENTE SALARCO E REGIMAZIONE ACQUE BASSE	mq. 8.975,00	D-L	0,00
CT	SI	MONTEPULCIANO	ADEGUAMENTO ARGINI TORRENTE SALCHETO	mq. 2.405,00	D-L	0,00
CT	SI	MONTEPULCIANO	REALIZZAZIONE RETE IRRIGUA IN VALDICHIANA SENESE - INVASO MONTEDOGLIO	mq. 1.097,00	D-L	0,00
CT	SI	MONTEPULCIANO	RIPRISTINO E MESSA IN SICUREZZA STRUTTURE DANNEGGIATE ALLUVIONE	mq. 2.765,00	D-L	0,00
CT	SI	MONTEPULCIANO	SISTEMAZIONE IDRAULICA AFFLUENTI DI SX CANALE MAESTRO DELLA CHIANA	mq. 91.172,00	D-L	0,00
CT	SI	MONTERIGGIONI	CASSA DI ESPANSIONE FIUME ELSA	mq. 186.803,00	D-L	0,00
CT	SI	MONTERIGGIONI	MANUTENZIONE STRAORDINARIA DEL RETICOLO DI PIAN DI CASONE	mq. 9.651,00	D-L	0,00
CT	SI	MONTERIGGIONI	VARIANTE SRT 429 - COLLEGAMENTO CENTRI ABITATI CERTALDO - POGGIBONSI	mq. 10.104,00	D-L	0,00
CT	SI	MONTERONI D'ARBIA	OPERE MITIGAZIONE RISCHIO RESIDUO ABITATO PONTE D'ARBIA - DODS2016GR0048	mq. 3.602,00	D-L	0,00
CT	SI	MONTERONI D'ARBIA	TERRENO	mq. 27,00	D-L	0,00
CT	SI	POGGIBONSI	INTERVENTI DI MANUTENZIONE SUL FIUME ELSA E SUL TORRENTE STAGGIA	mq. 34.641,00	D-L	0,00
CT	SI	RADDIA IN CHIANTI	RECUPERO PERTINENZA FLUVIALE TORRENTE PESA	mq. 21.930,00	D-L	0,00
CT	SI	RADDIA IN CHIANTI	TERRENO	mq. 25.780,00	D-L	0,00
CT	SI	SAN GIMIGNANO	FOSSO DI DRENAGGIO IN LOCALITÀ SAN BENEDETTO IN BASSO	mq. 5.329,00	D-L	0,00
CT	SI	SIENA	COMPLETAMENTO CORPO ARGINALE	mq. 4.953,00	D-L	0,00
CT	SI	SIENA	MITIGAZIONE RISCHIO IDRAULICO TAVERNE D'ARBIA E ARBIA - LOTTO 1	mq. 35.849,00	D-L	0,00
CT	SI	SIENA	REALIZZAZIONE NUOVO TRATTO SR2 SIENA - MONTERONI D'ARBIA	mq. 244,00	D-L	0,00
CT	SI	SINALUNGA	AMPLIAMENTO ARGINE TORRENTE CASALTA	mq. 2.343,00	D-L	0,00

Foglio1

ALTRE OPERE

DESCRIZIONE	CDP
Invaso di Bilancio	D-F

BENI IMMOBILI INDISPONIBILI**CAT. PI - A****LE ACQUE MINERALI E TERMALI COMPRESSE LE PERTINENZE EVENTUALMENTE ACQUISITE AL TERMINE DELLA CONCESSIONE**

N.	Pr.	Comune	Descrizione	Uso principale
1	Ar	Arezzo	Fontemura	Acqua minerale
2	Ar	Chiusi della Verna	Sorgente Verna	Acqua minerale
3	Ar	Cortona	Sorgente S.Margherita	Acqua minerale
4	Ar	Loro Ciuffenna	Sorgente Monticello	Acqua minerale
5	Ar	Monte S.Savino	Sorgente Fonte dei Medici	Acqua minerale
6	Ar	Monte S.Savino	Sorgente S. Fiora	Acqua minerale
7	Ar	Pratovecchio Stia – sez. Pratovecchio	Sorgente Doecia	Acquedotto Valpiana
8	Ar	Pratovecchio Stia – sez. Stia	Sorgente Calcedonia	Acqua minerale
9	Fi	Calenzano	Sorgente Litosa del M.M.	Acqua minerale
10	Fi	Gambassi Terme	Sorgente Pillo	Acqua minerale
11	Fi	Greve In Chianti	Sorgente Cintoia	Acqua minerale
12	Fi	Montaione	Sorgente Iano	Acqua minerale
13	Fi	Impruneta	Sorgente Cassia	Acqua minerale
14	Fi	Scarperia e San Piero – sez. Scarperia	Sorgente Torre Acquaiolo	Acqua minerale
15	Fi	Scarperia e San Piero – sez. Scarperia	Sorg.Palina-Fonti Cigno	Acqua minerale
16	Fi	Scarperia e San Piero – sez. Scarperia	Sorgente Panna	Acqua minerale
17	Fi	Scarperia e San Piero – sez. Scarperia	Sorgente Ponte a Signa	Acqua minerale
18	Fi	Vaglia	Sorgente Medicea	Acqua minerale
19	Gr	Arcidosso	Sorgente degli Ontani	Acqua minerale
20	Gr	Civitella Paganico	Fosso Caldanelle	Acqua minerale
21	Gr	Grosseto	San Mamiliano	Acqua minerale
22	Gr	Grosseto	Terme di Saturnia	Acqua termale
23	Gr	Grosseto	Ampliamento Terme Saturnia	Acqua termale
24	Gr	Grosseto	Terme di Roselle	Acqua termale
25	Gr	Grosseto	Terme Poggetti Vecchi	Acqua termale
26	Gr	Manciano	Sorgente Clodia	Acqua minerale
27	Gr	Orbetello	Sorgente Bagnacci dell'Osa	Acqua minerale
28	Gr	Pitigliano	Sorgente Orientina	Acqua minerale
29	Gr	Pitigliano	Sorgente Tosteto	Acqua minerale
30	Gr	Monterotondo Marittimo	Terme del Bagnolo	Acqua termale
31	Gr	Santa Fiora	Sorgente Bagnore Acquaforte	Acqua minerale

BENI IMMOBILI INDISPONIBILI**CAT. PI - A****LE ACQUE MINERALI E TERMALI COMPRESSE LE PERTINENZE EVENTUALMENTE ACQUISITE AL TERMINE DELLA CONCESSIONE**

N.	Pr.	Comune	Descrizione	Uso principale
32	Gr	Semproniano	Terme Montecchio	Acqua minerale
33	Gr	Sorano	Antiche terme Acqua di Sorano	Acqua termale
34	Li	Campiglia Marittima	Sorgente Caldana	Acqua minerale
35	Li	Campiglia Marittima	Teme Etrusche del Calidario	Acqua termale
36	Li	Marciana Marina	Sorgente Cerbone	Acqua minerale
37	Lu	Bagni di Lucca	Bagni di Lucca	Acqua minerale
38	Lu	Careggine	Sorgente Betulla	Acqua minerale
39	Lu	Borgo A Mozzano	Fonte Ilaria	Acqua minerale
40	Lu	Lucca – Fraz. Balbano	Sorgente Casanova	Acqua minerale
41	Lu	Lucca	Sorgente Bonghi	Acqua minerale
42	Lu	Pieve Fosciana	Sorgente Pra' di Lama	Acqua minerale
43	Ms	Fivizzano	Terme di Equi	Acqua termale
44	Ms	Massa	Sorgente San Carlo	Acqua minerale
45	Ms	Massa	Fontana Morosa	Acqua minerale
46	Ms	Montignoso	Sorgente Undulna	Acqua minerale
47	Ms	Pontremoli	Montelungo	Acqua minerale
48	Ms	Pontremoli	Sorgente Cavezzana	Acqua minerale
49	Pi	Casciana Terme	Bagni di Casciana	Acqua minerale
50	Pi	Calci	Sorgente Pieve	Acqua minerale
51	Pi	Calci	Il Bagnetto	Acqua termale
52	Pi	Casciana Terme	Sorgente San Leopoldo	Acqua minerale
53	Pi	Castelfranco di Sotto	Sorgente del Tiglio	Acqua minerale
54	Pi	Montopoli Valdarno	Tesorino	Acqua minerale
55	Pi	Pomarance	Sorgente Rivivo	Acqua minerale
56	Pi	San Giuliano Terme	Terme San Giuliano	Acqua termale
57	Pi	San Giuliano Terme	Sorgente Corona	Acqua minerale
58	Pi	Vicopisano	Uliveto	Acqua minerale
59	Po	Cantagallo	Lentula	Acqua minerale
60	Pt	Montecatini Terme	Terme di Montecatini Terme	Acqua termale
61	Pt	Monsummano Terme	Grotta Parlanti	Acqua minerale
62	Pt	Monsummano Terme	Grotta Giusti	Acqua minerale

BENI IMMOBILI INDISPONIBILI**CAT. PI - A****LE ACQUE MINERALI E TERMALI COMPRESSE LE PERTINENZE EVENTUALMENTE ACQUISITE AL TERMINE DELLA CONCESSIONE**

N.	Pr.	Comune	Descrizione	Uso principale
63	Pt	Pistoia	Casetta del Faldo	Acqua minerale
64	Pt	Pistoia	Sorgente S.Felice	Acqua minerale
65	Pt	Pistoia	Sorgente Silva-Orticaia	Acqua minerale
66	Pt	Pistoia	Sorgente Marina	Acqua minerale
67	Si	Castelnuovo Berardegna	Torrente Ambra	Acqua minerale
68	Si	Castiglion d'Orcia	Bagni San Filippo	Acqua termale
69	Si	Chianciano Terme	Poggio Alaggia	Acqua minerale
70	Si	San Quirico d'Orcia	Bagni Vignoni	Acqua termale
71	Si	San Quirico d'Orcia	Ampliamento Bagni Vignoni	Acqua termale
72	Si	Rapolano Terme	Sorgente Bagno Marii	Acqua termale
73	Si	Castelfranco	Sorgente Casciano Bagni	Acqua minerale
74	Si	Rapolano Terme	Antica Querciolaia	Acqua minerale
75	Si	Radicondoli	Bagno delle Galleriaie	Acqua termale
76	Si	Monticiano	Bagno di Petriolo	Acqua termale
77	Si	Monticiano	La Locanda del Ponte	Acqua termale
78	Si	Sarteano	Sorgente Santa Lucia	Acqua minerale
79	Si	Sovicille	Santa Caterina	Acqua minerale
80	Si	Montepulciano	Sorgente S.Albino La Vena	Acqua minerale
81	Si	Poggibonsi	Sorgente Cinciano	Acqua minerale
82	Si	Chianciano Terme	Bagni Chianciano	Acqua termale
83	Si	Chianciano Terme	Compendio termale Bagni Chianciano	Acqua termale
84	Si	Chianciano Terme	Fucoli	Acqua minerale
85	Si	Chianciano Terme	Bagni S.Elena	Acqua termale
86	Si	Chianciano Terme	Ampliamento Bagni S.Elena	Acqua termale

BENI IMMOBILI INDISPONIBILI**CAT. PI - A****LE ACQUE MINERALI E TERMALI COMPRESSE LE PERTINENZE EVENTUALMENTE ACQUISITE AL TERMINE DELLA CONCESSIONE**

N.	Pr.	Comune	Descrizione	Uso principale
19	Gr	Arcidosso	Sorgente degli Ontani	Acqua minerale
20	Gr	Civitella Paganico	Fosso Caldanelle	Acqua minerale
21	Gr	Grosseto	San Mamiliano	Acqua minerale
22	Gr	Grosseto	Terme di Saturnia	Acqua termale
23	Gr	Grosseto	Ampliamento Terme Saturnia	Acqua termale
24	Gr	Grosseto	Terme di Roselle	Acqua termale
25	Gr	Grosseto	Terme Poggetti Vecchi	Acqua termale
26	Gr	Manciano	Sorgente Clodia	Acqua minerale
27	Gr	Orbetello	Sorgente Bagnacci dell'Osa	Acqua minerale
28	Gr	Pitigliano	Sorgente Orientina	Acqua minerale
29	Gr	Pitigliano	Sorgente Tosteto	Acqua minerale
30	Gr	Monterotondo Marittimo	Terme del Bagnolo	Acqua termale
31	Gr	Santa Fiora	Sorgente Bagnore Acquaforte	Acqua minerale
32	Gr	Semproniano	Terme Montecchio	Acqua minerale
33	Gr	Sorano	Antiche terme Acqua di Sorano	Acqua termale
34	Li	Campiglia Marittima	Sorgente Caldana	Acqua minerale
35	Li	Campiglia Marittima	Terme Etrusche del Calidario	Acqua termale
36	Li	Marciana Marina	Sorgente Cerbone	Acqua minerale
37	Lu	Bagni di Lucca	Bagni di Lucca	Acqua minerale
38	Lu	Careggine	Sorgente Betulla	Acqua minerale
39	Lu	Borgo A Mozzano	Fonte Ilaria	Acqua minerale
40	Lu	Lucca - Fraz. Balbano	Sorgente Casanova	Acqua minerale
41	Lu	Lucca	Sorgente Bongi	Acqua minerale
42	Lu	Pieve Fosciana	Sorgente Pra' di Lama	Acqua minerale

BENI IMMOBILI INDISPONIBILI**CAT. PI - A****LE ACQUE MINERALI E TERMALI COMPRESSE LE PERTINENZE EVENTUALMENTE ACQUISITE AL TERMINE DELLA CONCESSIONE**

N.	Pr.	Comune	Descrizione	Uso principale
19	Gr	Arcidosso	Sorgente degli Ontani	Acqua minerale
20	Gr	Civitella Paganico	Fosso Caldanelle	Acqua minerale
21	Gr	Grosseto	San Mamiliano	Acqua minerale
22	Gr	Grosseto	Terme di Saturnia	Acqua termale
23	Gr	Grosseto	Ampliamento Terme Saturnia	Acqua termale
24	Gr	Grosseto	Terme di Roselle	Acqua termale
25	Gr	Grosseto	Terme Poggetti Vecchi	Acqua termale
26	Gr	Manciano	Sorgente Clodia	Acqua minerale
27	Gr	Orbetello	Sorgente Bagnacci dell'Osa	Acqua minerale
28	Gr	Pitigliano	Sorgente Orientina	Acqua minerale
29	Gr	Pitigliano	Sorgente Tosteto	Acqua minerale
30	Gr	Monterotondo Marittimo	Terme del Bagnolo	Acqua termale
31	Gr	Santa Fiora	Sorgente Bagnore Acquaforte	Acqua minerale
32	Gr	Semproniano	Terme Montecchio	Acqua minerale
33	Gr	Sorano	Antiche terme Acqua di Sorano	Acqua termale
34	Li	Campiglia Marittima	Sorgente Caldana	Acqua minerale
35	Li	Campiglia Marittima	Terme Etrusche del Calidario	Acqua termale
36	Li	Marciana Marina	Sorgente Cerbone	Acqua minerale
37	Lu	Bagni di Lucca	Bagni di Lucca	Acqua minerale
38	Lu	Careggine	Sorgente Betulla	Acqua minerale
39	Lu	Borgo A Mozzano	Fonte Ilaria	Acqua minerale
40	Lu	Lucca - Fraz. Balbano	Sorgente Casanova	Acqua minerale
41	Lu	Lucca	Sorgente Bonghi	Acqua minerale
42	Lu	Pieve Fosciana	Sorgente Pra' di Lama	Acqua minerale

BENI IMMOBILI INDISPONIBILI

CAT. PI-C1 - Fabbricati

LE FORESTE, I VIVAI FORESTALI ED, IN GENERE, I BENI AGRICOLO-FORESTALI DI CUI ALL'ART. 22 DELLA L.R. 39/2000

ID	TIPO	PROVINCIA	COMUNE	FOGLIO	P.LLA	SUB.	INDIRIZZO CENSUARIO	USO PRINCIPALE	PROVENTI	CDP	ID UTILIZZO
57336	CF	AR	ANGHIARI	1	24		LOCALITA' PONTE ALLA PIERA	ART. 27 L.R. 39/2000		PI-C1	
401	CF	AR	ANGHIARI	15	3		CA' MAFUCCIO	ART. 27 L.R. 39/2000		PI-C1	
63030	CF	AR	ANGHIARI	15	33	1	LOC. PONTE ALLA PIERA	ART. 27 L.R. 39/2000		PI-C1	
63031	CF	AR	ANGHIARI	15	33	2	LOC. PONTE ALLA PIERA	ART. 27 L.R. 39/2000		PI-C1	
63032	CF	AR	ANGHIARI	15	33	3	LOC. PONTE ALLA PIERA	ART. 27 L.R. 39/2000		PI-C1	
63033	CF	AR	ANGHIARI	15	33	4	LOC. PONTE ALLA PIERA	ART. 27 L.R. 39/2000		PI-C1	
397	CF	AR	ANGHIARI	15	41	2	VALLI DI SOPRA	ART. 27 L.R. 39/2000		PI-C1	
56387	CF	AR	ANGHIARI	15	67	3	LOCALITA' PONTE ALLA PIERA	ART. 27 L.R. 39/2000		PI-C1	
56386	CF	AR	ANGHIARI	15	67	4	LOCALITA' PONTE ALLA PIERA	ART. 27 L.R. 39/2000		PI-C1	
56389	CF	AR	ANGHIARI	15	67	5	LOCALITA' PONTE ALLA PIERA	ART. 27 L.R. 39/2000		PI-C1	
56388	CF	AR	ANGHIARI	15	67	6	LOCALITA' PONTE ALLA PIERA	ART. 27 L.R. 39/2000		PI-C1	
63443	CF	AR	ANGHIARI	15	88		LOC. PONTE ALLA PIERA	ART. 27 L.R. 39/2000		PI-C1	
55740	CF	AR	ANGHIARI	16	187	2	LOCALITA' PONTE ALLA PIERA	RIMESSE E TETTOIA PIEVACCIA		PI-C1	
55741	CF	AR	ANGHIARI	16	187	3	LOCALITA' PONTE ALLA PIERA	RIMESSE E TETTOIA PIEVACCIA		PI-C1	
402	CF	AR	ANGHIARI	16	48	2	LOC. PIEVACCIA	ART. 27 L.R. 39/2000		PI-C1	
403	CF	AR	ANGHIARI	16	48	3	LOC. PIEVACCIA	ART. 27 L.R. 39/2000		PI-C1	
65922	CF	AR	ANGHIARI	16	95	1	LOCALITA' PONTE ALLA PIERA	ART. 27 L.R. 39/2000		PI-C1	
62919	CF	AR	ANGHIARI	27	117		LOC. MOTINA	ART. 27 L.R. 39/2000		PI-C1	
57337	CF	AR	ANGHIARI	3	26		LOCALITA' PONTE ALLA PIERA	ART. 27 L.R. 39/2000		PI-C1	
57088	CF	AR	ANGHIARI	5	59		LOCALITA' PONTE ALLA PIERA	ART. 27 L.R. 39/2000		PI-C1	
57235	CF	AR	ANGHIARI	6	13		LOCALITA' PONTE ALLA PIERA	ART. 27 L.R. 39/2000		PI-C1	
56739	CF	AR	ANGHIARI	7	208		LOCALITA' PONTE ALLA PIERA	RIMESSA		PI-C1	
55738	CF	AR	ANGHIARI	7	60	3	LOCALITA' PONTE ALLA PIERA	ART. 27 L.R. 39/2000		PI-C1	
55737	CF	AR	ANGHIARI	7	60	5	LOCALITA' PONTE ALLA PIERA	ART. 27 L.R. 39/2000		PI-C1	
62914	CF	AR	ANGHIARI	7	61	1	LOCALITA' PONTE ALLA PIERA	ART. 27 L.R. 39/2000		PI-C1	
57090	CF	AR	ANGHIARI	8	149		LOCALITA' PONTE ALLA PIERA	ART. 27 L.R. 39/2000		PI-C1	
400	CF	AR	ANGHIARI	8	15		LOC.CERRETO	ART. 27 L.R. 39/2000		PI-C1	
57767	CF	AR	AREZZO	101	57		LOCALITA' SAN BIAGIO ALLA RASSINATA	ART. 27 L.R. 39/2000		PI-C1	
57768	CF	AR	AREZZO	101	60		LOCALITA' SAN BIAGIO ALLA RASSINATA	ART. 27 L.R. 39/2000		PI-C1	
57769	CF	AR	AREZZO	101	62		LOCALITA' SAN BIAGIO ALLA RASSINATA	ART. 27 L.R. 39/2000		PI-C1	
60975	CF	AR	AREZZO	157	108		LOC. SCOPETONE	ART. 27 L.R. 39/2000		PI-C1	
57097	CF	AR	AREZZO	157	2	3	LOC. SCOPETONE	ART. 27 L.R. 39/2000		PI-C1	
57101	CF	AR	AREZZO	36	151		LOC. SAN DONNINO	ART. 27 L.R. 39/2000		PI-C1	
57102	CF	AR	AREZZO	36	199	1	LOCALITA' PALAZZO DEL PERO	ART. 27 L.R. 39/2000		PI-C1	
57103	CF	AR	AREZZO	36	199	2	LOCALITA' PALAZZO DEL PERO	ART. 27 L.R. 39/2000		PI-C1	
57754	CF	AR	AREZZO	36	24		LOCALITA' SAN DONNINO	ART. 27 L.R. 39/2000		PI-C1	
57100	CF	AR	AREZZO	36	266		LOC. SAN DONNINO	ART. 27 L.R. 39/2000		PI-C1	
57755	CF	AR	AREZZO	36	268		LOCALITA' SAN DONNINO	ART. 27 L.R. 39/2000		PI-C1	
57098	CF	AR	AREZZO	36	27		LOC. SAN DONNINO	ART. 27 L.R. 39/2000		PI-C1	
60976	CF	AR	AREZZO	36	62		LOC. SAN DONNINO	ART. 27 L.R. 39/2000		PI-C1	
57099	CF	AR	AREZZO	36	67		LOC. SAN DONNINO	ART. 27 L.R. 39/2000		PI-C1	
57756	CF	AR	AREZZO	62	14		LOCALITA' SCOPETO	ART. 27 L.R. 39/2000		PI-C1	
57105	CF	AR	AREZZO	62	22		LOC. SANT'AGATA	ART. 27 L.R. 39/2000		PI-C1	
60970	CF	AR	AREZZO	67	361	2	LOC. SAN CASSIANO	ART. 27 L.R. 39/2000		PI-C1	
60969	CF	AR	AREZZO	67	361	3	LOC. SAN CASSIANO	ART. 27 L.R. 39/2000		PI-C1	
57757	CF	AR	AREZZO	71	31	1	LOCALITA' SANTA MARIA ALLA RASSINATA	ART. 27 L.R. 39/2000		PI-C1	
57758	CF	AR	AREZZO	71	31	2	LOCALITA' SANTA MARIA ALLA RASSINATA	ART. 27 L.R. 39/2000		PI-C1	

ID	TIPO	PROVINCIA	COMUNE	FOGLIO	P.LLA	SUB.	INDIRIZZO CENSUARIO	USO PRINCIPALE	PROVENTI	CDP	ID UTILIZZO
57759	CF	AR	AREZZO	71	31	3	LOCALITA' SANTA MARIA ALLA RASSINATA	ART. 27 L.R. 39/2000		PI-C1	
60962	CF	AR	AREZZO	82	240	4	LOC. SAN CASSIANO	ART. 27 L.R. 39/2000		PI-C1	
57770	CF	AR	AREZZO	82	82		LOCALITA' S. CASSIANO	ART. 27 L.R. 39/2000		PI-C1	
60961	CF	AR	AREZZO	82	54	1	LOC. SAN CASSIANO	ART. 27 L.R. 39/2000		PI-C1	
57763	CF	AR	AREZZO	99	143		LOCALITA' SAN BIAGIO ALLA RASSINATA	ART. 27 L.R. 39/2000		PI-C1	
60965	CF	AR	AREZZO	99	146	2	LOC. SAN BIAGIO ALLA RASSINATA	ART. 27 L.R. 39/2000		PI-C1	
60966	CF	AR	AREZZO	99	146	3	LOC. SAN BIAGIO ALLA RASSINATA	ART. 27 L.R. 39/2000		PI-C1	
57765	CF	AR	AREZZO	99	169		LOCALITA' SAN BIAGIO ALLA RASSINATA	ART. 27 L.R. 39/2000		PI-C1	
110	CF	AR	BADIA TEDALDA	102	8		STRADA VICINALE MONTERANO	ART. 27 L.R. 39/2000		PI-C1	
58424	CF	AR	BADIA TEDALDA	90	26		LOCALITA' STIAVOLA	ART. 27 L.R. 39/2000		PI-C1	
111	CF	AR	BADIA TEDALDA	92	42		LOCALITA' PISCINA NERA	ART. 27 L.R. 39/2000		PI-C1	
65730	CF	AR	BIBBIENA	64	251	13	NUCLEO PIANACCI	ART. 27 L.R. 39/2000		PI-C1	
1448	CF	AR	BIBBIENA	64	251	2	NUCLEO PIANACCI	ART. 27 L.R. 39/2000		PI-C1	
1447	CF	AR	BIBBIENA	64	251	3	LOC. PIANACCI - SOCI	ART. 27 L.R. 39/2000		PI-C1	
1651	CF	AR	BIBBIENA	64	251	5	LOC. PIANACCI - SOCI	ART. 27 L.R. 39/2000		PI-C1	
1652	CF	AR	BIBBIENA	64	251	6	NUCLEO PIANACCI	ART. 27 L.R. 39/2000		PI-C1	
1653	CF	AR	BIBBIENA	64	251	7	NUCLEO PIANACCI	ART. 27 L.R. 39/2000		PI-C1	
65388	CF	AR	CAPRESE MICHELANGELO	23	213		VIA FRAGAILOLO	ART. 27 L.R. 39/2000		PI-C1	
65389	CF	AR	CAPRESE MICHELANGELO	23	215		VIA FRAGAILOLO	ART. 27 L.R. 39/2000		PI-C1	
65390	CF	AR	CAPRESE MICHELANGELO	23	217		VIA FRAGAILOLO	ART. 27 L.R. 39/2000		PI-C1	
63818	CF	AR	CAPRESE MICHELANGELO	50	64		VIA CA' DE' CUNGI	ART. 27 L.R. 39/2000		PI-C1	
63819	CF	AR	CAPRESE MICHELANGELO	51	168		VIA ALPE FAGGETA	ART. 27 L.R. 39/2000		PI-C1	
393	CF	AR	CAPRESE MICHELANGELO	51	170		FORTE DELLA GALLETTA	ART. 27 L.R. 39/2000		PI-C1	
62535	CF	AR	CASTEL FOCOGNANO	38	26		NUCLEO CALLETTA	ART. 27 L.R. 39/2000		PI-C1	
62540	CF	AR	CASTEL SAN NICCOLO'	68	111		LOC. CATSELLO	ART. 27 L.R. 39/2000		PI-C1	
1713	CF	AR	CASTEL SAN NICCOLO'	69	116		LOCALITA' CASUCCIA DEL MICHELI	ART. 27 L.R. 39/2000		PI-C1	
55812	CF	AR	CASTEL SAN NICCOLO'	69	124		LOCALITA' CASUCCIA DEL MICHELI	ART. 27 L.R. 39/2000		PI-C1	
55862	CF	AR	CASTEL SAN NICCOLO'	69	123		LOCALITA' CASUCCIA DEL MICHELI	ART. 27 L.R. 39/2000		PI-C1	
55814	CF	AR	CASTEL SAN NICCOLO'	69	125		LOCALITA' CASUCCIA DEL MICHELI	ART. 27 L.R. 39/2000		PI-C1	
57629	CF	AR	CASTEL SAN NICCOLO'	69	68		LOCALITA' CASUCCIA DEL MICHELI	ART. 27 L.R. 39/2000		PI-C1	
57630	CF	AR	CASTEL SAN NICCOLO'	75	102		LOCALITA' CETICA MARTELLINE	ART. 27 L.R. 39/2000		PI-C1	
55813	CF	AR	CASTEL SAN NICCOLO'	75	130		LOCALITA' CETICA MARTELLINE	ART. 27 L.R. 39/2000		PI-C1	
55810	CF	AR	CASTEL SAN NICCOLO'	79	26		LOCALITA' RIMAGGIO	ART. 27 L.R. 39/2000		PI-C1	
55811	CF	AR	CASTEL SAN NICCOLO'	79	28		LOCALITA' RIMAGGIO	ART. 27 L.R. 39/2000		PI-C1	
1714	CF	AR	CASTEL SAN NICCOLO'	82	61		LOCALITA' MASSI GROSSI	ART. 27 L.R. 39/2000		PI-C1	
62594	CF	AR	CASTEL SAN NICCOLO'	90	28		LOC. CETICA LA PORTA	ART. 27 L.R. 39/2000		PI-C1	
1449	CF	AR	CASTEL SAN NICCOLO'	90	35		LOCALITA' CETICA LA PORTA	ART. 27 L.R. 39/2000		PI-C1	
58488	CF	AR	CASTIGLION FIBOCCHI	1	74		VIA VALDARNO CASENTINESE	ART. 27 L.R. 39/2000		PI-C1	
54994	CF	AR	CASTIGLION FIBOCCHI	1	79		VIA VALDARNO CASENTINESE	ART. 27 L.R. 39/2000		PI-C1	
57388	CF	AR	CASTIGLION FIORENTINO	19	22	2	LOC. LARGNANO	ART. 27 L.R. 39/2000		PI-C1	
57389	CF	AR	CASTIGLION FIORENTINO	19	22	3	LOC. LARGNANO	ART. 27 L.R. 39/2000		PI-C1	
58282	CF	AR	CASTIGLION FIORENTINO	20	101		CASTIGLION FIORENTINO	terreno		PI-C1	
58283	CF	AR	CASTIGLION FIORENTINO	20	102		CASTIGLION FIORENTINO	terreno		PI-C1	
424	CF	AR	CAVRIGLIA	14	115		MONTEDOMENICHI	ART. 27 L.R. 39/2000		PI-C1	
425	CF	AR	CAVRIGLIA	19	12	1	VIA DELLE MINIERE	ART. 27 L.R. 39/2000		PI-C1	
430	CF	AR	CAVRIGLIA	19	12	11	VIA DELLE MINIERE	ART. 27 L.R. 39/2000		PI-C1	
431	CF	AR	CAVRIGLIA	19	12	12	VIA DELLE MINIERE	ART. 27 L.R. 39/2000		PI-C1	
426	CF	AR	CAVRIGLIA	19	12	2	VIA DELLE MINIERE	ART. 27 L.R. 39/2000		PI-C1	
427	CF	AR	CAVRIGLIA	19	12	3	VIA DELLE MINIERE	ART. 27 L.R. 39/2000		PI-C1	
428	CF	AR	CAVRIGLIA	19	12	6	VIA DELLE MINIERE	ART. 27 L.R. 39/2000		PI-C1	
429	CF	AR	CAVRIGLIA	19	12	8	VIA DELLE MINIERE	ART. 27 L.R. 39/2000		PI-C1	
289	CF	AR	CAVRIGLIA	19	8	10	VIA MULINACCIO	ART. 27 L.R. 39/2000		PI-C1	
101	CF	AR	CAVRIGLIA	19	8	5	VIA DELLE MINIERE	ART. 27 L.R. 39/2000		PI-C1	
102	CF	AR	CAVRIGLIA	19	8	6	VIA DELLE MINIERE	ART. 27 L.R. 39/2000		PI-C1	

ID	TIPO	PROVINCIA	COMUNE	FOGLIO	P.LLA	SUB.	INDIRIZZO CENSUARIO	USO PRINCIPALE	PROVENTI	CDP	ID UTILIZZO
103	CF	AR	CAVRIGLIA	19	8	7	VIA DELLE MINIERE	ART. 27 L.R. 39/2000		PI-C1	
287	CF	AR	CAVRIGLIA	19	8	8	VIA DELLE MINIERE	ART. 27 L.R. 39/2000		PI-C1	
288	CF	AR	CAVRIGLIA	19	8	9	VIA DELLE MINIERE	ART. 27 L.R. 39/2000		PI-C1	
60863	CF	AR	CAVRIGLIA	22	246		LOC. TREGLI	ART. 27 L.R. 39/2000		PI-C1	
57631	CF	AR	CHITIGNANO	10	11		LOCALITA' LA CASINA DELL' ALPE	ART. 27 L.R. 39/2000		PI-C1	
57632	CF	AR	CHITIGNANO	10	30	1	LOCALITA' STABBI	ART. 27 L.R. 39/2000		PI-C1	
57633	CF	AR	CHITIGNANO	10	30	2	LOCALITA' STABBI	ART. 27 L.R. 39/2000		PI-C1	
1695	CF	AR	CHITIGNANO	10	47		VIA IL RAGGIO	ART. 27 L.R. 39/2000		PI-C1	
57635	CF	AR	CHITIGNANO	11	11		LOCALITA' LA CASINA DELL' ALPE	ART. 27 L.R. 39/2000		PI-C1	
57636	CF	AR	CHITIGNANO	15	4		LOCALITA' CASA NUOVA	ART. 27 L.R. 39/2000		PI-C1	
57638	CF	AR	CHIUSI DELLA VERNA	108	15		LOCALITA' PIAN D'ACERO	ART. 27 L.R. 39/2000		PI-C1	
57640	CF	AR	CHIUSI DELLA VERNA	108	5	2	LOCALITA' PIAN D'ACERO	ART. 27 L.R. 39/2000		PI-C1	
57641	CF	AR	CHIUSI DELLA VERNA	108	5	3	LOCALITA' PIAN D'ACERO	ART. 27 L.R. 39/2000		PI-C1	
57642	CF	AR	CHIUSI DELLA VERNA	30	10		LOCALITA' CASA SANTICCHIO	ART. 27 L.R. 39/2000		PI-C1	
1715	CF	AR	CHIUSI DELLA VERNA	8	137		LOC. TERRE ROSSE	ART. 27 L.R. 39/2000		PI-C1	
801	CF	AR	CORTONA	100	125	2	PODERE DELL'ABBADIA	ART. 27 L.R. 39/2000		PI-C1	
765	CF	AR	CORTONA	100	125	3	PODERE DELL'ABBADIA	ART. 27 L.R. 39/2000		PI-C1	
899	CF	AR	CORTONA	121	29		FORTE AL CARMINE	ART. 27 L.R. 39/2000		PI-C1	
312	CF	AR	CORTONA	122	119		LOC. MONTE GINEZZO	ART. 27 L.R. 39/2000		PI-C1	
766	CF	AR	CORTONA	122	36	5	CASE SPARSE VALECCHIE MONTANARE	ART. 27 L.R. 39/2000		PI-C1	
65791	CF	AR	CORTONA	122	36	6	CASE SPARSE VALECCHIE MONTANARE	ART. 27 L.R. 39/2000		PI-C1	
65793	CF	AR	CORTONA	122	36	7	CASE SPARSE VALECCHIE MONTANARE	ART. 27 L.R. 39/2000		PI-C1	
65792	CF	AR	CORTONA	122	36	8	CASE SPARSE VALLECCHIE-MONTANARE	ART. 27 L.R. 39/2000		PI-C1	
816	CF	AR	CORTONA	159	36		FORTE AL CARMINE	ART. 27 L.R. 39/2000		PI-C1	
64993	CF	AR	LORO CIUFFENNA	17	41		VIA PRATOMAGNO	ART. 27 L.R. 39/2000		PI-C1	
88	CF	AR	LORO CIUFFENNA	43	107		LOCALITA' LA TRAPPOLA	ART. 27 L.R. 39/2000		PI-C1	
57543	CF	AR	LORO CIUFFENNA	44	166		LOCALITA' LA TRAPPOLA	ART. 27 L.R. 39/2000		PI-C1	
58922	CF	AR	LORO CIUFFENNA	58	176	1	STRADA PANORAMICA DEL PRATOMAGNO	ART. 27 L.R. 39/2000		PI-C1	
58923	CF	AR	LORO CIUFFENNA	58	176	2	STRADA PANORAMICA DEL PRATOMAGNO	ART. 27 L.R. 39/2000		PI-C1	
57541	CF	AR	LORO CIUFFENNA	66	285		LOCALITA' ANCIOLINA	ART. 27 L.R. 39/2000		PI-C1	
58497	CF	AR	LORO CIUFFENNA	68	131		STRADA PANORAMICA DEL PRATOMAGNO	ART. 27 L.R. 39/2000		PI-C1	
58498	CF	AR	LORO CIUFFENNA	79	174		LOCALITA' SERCOGNANO	ART. 27 L.R. 39/2000		PI-C1	
58499	CF	AR	LORO CIUFFENNA	79	58		LOCALITA' SERCOGNANO	ART. 27 L.R. 39/2000		PI-C1	
58501	CF	AR	LORO CIUFFENNA	79	76		LORO CIUFFENNA	ART. 27 L.R. 39/2000		PI-C1	
64994	CF	AR	LORO CIUFFENNA	8	101	1	STRADA PANORAMICA DEL PRATOMAGNO	ART. 27 L.R. 39/2000		PI-C1	
64995	CF	AR	LORO CIUFFENNA	8	101	2	STRADA PANORAMICA DEL PRATOMAGNO	ART. 27 L.R. 39/2000		PI-C1	
96	CF	AR	LORO CIUFFENNA	91	45		LOC. LE CONIOLA	ART. 27 L.R. 39/2000		PI-C1	
54995	CF	AR	LORO CIUFFENNA	91	62		VIA 7 PONTI LEVANTE	PISTA ATTERRAGGIO		PI-C1	
1450	CF	AR	ORTIGNANO RAGGIOLO	31	11		LOCALITA' BUITTE	ART. 27 L.R. 39/2000		PI-C1	
58120	CF	AR	PIEVE SANTO STEFANO	11	4		PIEVE SANTO STEFANO	terreno		PI-C1	
65400	CF	AR	PIEVE SANTO STEFANO	129	42	1	VIA ALPE PIAN DELLA CAPANNA	ART. 27 L.R. 39/2000		PI-C1	
58121	CF	AR	PIEVE SANTO STEFANO	13	7		PIEVE SANTO STEFANO	ART. 27 L.R. 39/2000		PI-C1	
65408	CF	AR	PIEVE SANTO STEFANO	136	135	1	LOCALITA' SIGLIANO ALT	ART. 27 L.R. 39/2000		PI-C1	
65409	CF	AR	PIEVE SANTO STEFANO	136	135	2	LOCALITA' SIGLIANO ALT	ART. 27 L.R. 39/2000		PI-C1	
122	CF	AR	PIEVE SANTO STEFANO	136	56	1	LOCALITA' SIGLIANO	ART. 27 L.R. 39/2000		PI-C1	
1731	CF	AR	PIEVE SANTO STEFANO	136	56	2	LOCALITA' SIGLIANO	ART. 27 L.R. 39/2000		PI-C1	
58122	CF	AR	PIEVE SANTO STEFANO	136	73		LOCALITA' SIGLIANO	ART. 27 L.R. 39/2000		PI-C1	
124	CF	AR	PIEVE SANTO STEFANO	144	9		LOCALITA' SIGLIANO	ART. 27 L.R. 39/2000		PI-C1	
65399	CF	AR	PIEVE SANTO STEFANO	15	23		LOCALITA' VALSAVIGNONE LE GUALANCIOLE	ART. 27 L.R. 39/2000		PI-C1	
58119	CF	AR	PIEVE SANTO STEFANO	15	4	5	LOCALITA' VALSAVIGNONE LE GUALANCIOLE	ART. 27 L.R. 39/2000		PI-C1	
58123	CF	AR	PIEVE SANTO STEFANO	20	7		LOCALITA' VALSAVIGNONE FRATELLE	ART. 27 L.R. 39/2000		PI-C1	
58124	CF	AR	PIEVE SANTO STEFANO	3	48		PIEVE SANTO STEFANO	TERRENI ALTO TEVERE		PI-C1	
58125	CF	AR	PIEVE SANTO STEFANO	4	43		LOCALITA' VALSAVIGNONE MONTENERO	ART. 27 L.R. 39/2000		PI-C1	
92	CF	AR	PIEVE SANTO STEFANO	5	69		LOC. PIEVE SANTO STEFANO	ART. 27 L.R. 39/2000		PI-C1	

ID	TIPO	PROVINCIA	COMUNE	FOGLIO	P.LLA	SUB.	INDIRIZZO CENSUARIO	USO PRINCIPALE	PROVENTI	CDP	ID UTILIZZO
129	CF	AR	PIEVE SANTO STEFANO	79	29		VIA SINTIGLIANO FOGNANO	ART. 27 L.R. 39/2000		PI-C1	
63290	CF	AR	PIEVE SANTO STEFANO	88	82		STRADA DELLA VERNA	TERRENI ALTO TEVERE		PI-C1	
58126	CF	AR	PIEVE SANTO STEFANO	88	9		PIEVE SANTO STEFANO	TERRENI ALTO TEVERE		PI-C1	
65305	CF	AR	POPPI	17	157	1	VIA CAMPO DELL'AGIO	ART. 27 L.R. 39/2000		PI-C1	
65306	CF	AR	POPPI	17	157	2	VIA CAMPO DELL'AGIO	ART. 27 L.R. 39/2000		PI-C1	
1422	CF	AR	POPPI	17	220		VIA CAMPO DELL'AGIO	ART. 27 L.R. 39/2000		PI-C1	
65123	CF	AR	POPPI	22	218		VIA VETRICETA	ART. 27 L.R. 39/2000		PI-C1	
1423	CF	AR	POPPI	23	159		VIA ACQUAFREDDA	ART. 27 L.R. 39/2000		PI-C1	
63347	CF	AR	POPPI	23	21		VIA CASANOVA	ART. 27 L.R. 39/2000	€ 15.337,00	PI-C1	46929
2040	CF	AR	POPPI	27	183		VIA ASQUA	ART. 27 L.R. 39/2000		PI-C1	
1742	CF	AR	POPPI	27	185	2	VIA ASQUA	ART. 27 L.R. 39/2000		PI-C1	
1743	CF	AR	POPPI	27	185	3	LOC. ASQUA	ART. 27 L.R. 39/2000		PI-C1	
57643	CF	AR	POPPI	30	17		LOCALITA' CAMALDOLI	ART. 27 L.R. 39/2000		PI-C1	
64493	CF	AR	POPPI	30	54		LOCALITA' CAMALDOLI	ART. 27 L.R. 39/2000		PI-C1	
1666	CF	AR	POPPI	30	82		LOCALITA' CAMALDOLI	ART. 27 L.R. 39/2000		PI-C1	
1740	CF	AR	POPPI	31	67		LOC. CAMALDOLI	ART. 27 L.R. 39/2000		PI-C1	
1429	CF	AR	POPPI	36	53		LOCALITA' CAMALDOLI	ART. 27 L.R. 39/2000		PI-C1	
1430	CF	AR	POPPI	36	54		LOCALITA' CAMALDOLI	ART. 27 L.R. 39/2000		PI-C1	
1431	CF	AR	POPPI	36	55		LOCALITA' CAMALDOLI	ART. 27 L.R. 39/2000		PI-C1	
1665	CF	AR	POPPI	36	58		VIA DEL CORNIOLO	ART. 27 L.R. 39/2000		PI-C1	
2039	CF	AR	POPPI	36	61		VIA CERRETA	ART. 27 L.R. 39/2000		PI-C1	
64496	CF	AR	POPPI	36	62		VIA CERRETA	ART. 27 L.R. 39/2000		PI-C1	
57644	CF	AR	PRATOVECCHIO STIA	11	28		PRATOVECCHIO STIA	ART. 27 L.R. 39/2000		PI-C1	
64142	CF	AR	PRATOVECCHIO STIA	11	42		LOCALITA' AIA DELLE GUARDIE	ART. 27 L.R. 39/2000		PI-C1	
65500	CF	AR	PRATOVECCHIO STIA	13	41		VIA VALLOLIMO	ART. 27 L.R. 39/2000		PI-C1	
57645	CF	AR	PRATOVECCHIO STIA	2	16		LOCALITA' GAVISERRI PRATOVECCHIO	ART. 27 L.R. 39/2000		PI-C1	
57647	CF	AR	PRATOVECCHIO STIA	20	26	2	LOCALITA' TERRICOLA	ART. 27 L.R. 39/2000		PI-C1	
57648	CF	AR	PRATOVECCHIO STIA	20	26	3	LOCALITA' TERRICOLA	ART. 27 L.R. 39/2000		PI-C1	
60941	CF	AR	PRATOVECCHIO STIA	22	14		LOC. PAPIANO CASATO	ART. 27 L.R. 39/2000		PI-C1	
57649	CF	AR	PRATOVECCHIO STIA	24	35		PRATOVECCHIO STIA	ART. 27 L.R. 39/2000		PI-C1	
57650	CF	AR	PRATOVECCHIO STIA	24	37		PRATOVECCHIO STIA	ART. 27 L.R. 39/2000		PI-C1	
276	CF	AR	PRATOVECCHIO STIA	25	58		LOCALITA' GAVISERRI	ART. 27 L.R. 39/2000		PI-C1	
227	CF	AR	PRATOVECCHIO STIA	28	60		LOCALITA' IMPOSTO	ART. 27 L.R. 39/2000		PI-C1	
60878	CF	AR	PRATOVECCHIO STIA	37	71		LOC. PIANELLI	ART. 27 L.R. 39/2000		PI-C1	
55805	CF	AR	PRATOVECCHIO STIA	37	80		LOCALITA' MONTALTO	ART. 27 L.R. 39/2000		PI-C1	
65450	CF	AR	PRATOVECCHIO STIA	40	21		LOCALITA' PAPIANO GAVISERRI SAMBUCELLI	ART. 27 L.R. 39/2000		PI-C1	
55806	CF	AR	PRATOVECCHIO STIA	40	32	4	LOCALITA' SAMBUCELLI	ART. 27 L.R. 39/2000		PI-C1	
55807	CF	AR	PRATOVECCHIO STIA	40	32	5	LOCALITA' SAMBUCELLI	ART. 27 L.R. 39/2000		PI-C1	
55808	CF	AR	PRATOVECCHIO STIA	40	32	6	LOCALITA' SAMBUCELLI	ART. 27 L.R. 39/2000		PI-C1	
55809	CF	AR	PRATOVECCHIO STIA	40	32	8	LOCALITA' CASANUOVA	ART. 27 L.R. 39/2000		PI-C1	
63997	CF	AR	PRATOVECCHIO STIA	51	201		LOCALITA' PAPIANO PALAZZO	ART. 27 L.R. 39/2000		PI-C1	
57653	CF	AR	PRATOVECCHIO STIA	51	22	2	LOCALITA' PALAZZO	ART. 27 L.R. 39/2000		PI-C1	
57654	CF	AR	PRATOVECCHIO STIA	51	22	3	LOCALITA' PALAZZO	ART. 27 L.R. 39/2000		PI-C1	
57655	CF	AR	PRATOVECCHIO STIA	51	22	4	LOCALITA' PALAZZO	ART. 27 L.R. 39/2000		PI-C1	
57656	CF	AR	PRATOVECCHIO STIA	51	22	5	LOCALITA' PALAZZO	ART. 27 L.R. 39/2000		PI-C1	
1748	CF	AR	PRATOVECCHIO STIA	6	79		LOC. IL LAGO	ART. 27 L.R. 39/2000		PI-C1	
60940	CF	AR	PRATOVECCHIO STIA	9	2		LOCALITA' VALLUCCIOLLE	ART. 27 L.R. 39/2000		PI-C1	
1420	CF	AR	PRATOVECCHIO STIA	9	41		LOCALITA' VALLUCCIOLLE	ART. 27 L.R. 39/2000		PI-C1	
64141	CF	AR	PRATOVECCHIO STIA	9	43		LOCALITA' RIFUGIO MORGANTE	ART. 27 L.R. 39/2000		PI-C1	
58130	CF	AR	SANSEPOLCRO	10	4		SANSEPOLCRO	TERRENI ALTO TEVERE		PI-C1	
58131	CF	AR	SANSEPOLCRO	10	8		FRAZIONE ABOCA	ART. 27 L.R. 39/2000		PI-C1	
115	CF	AR	SANSEPOLCRO	11	2	1	LOC. LA MONTAGNA - LA SPINELLA	ART. 27 L.R. 39/2000		PI-C1	
56996	CF	AR	SANSEPOLCRO	11	2	2	LOC. LA MONTAGNA - LA SPINELLA	ART. 27 L.R. 39/2000		PI-C1	
1590	CF	AR	SANSEPOLCRO	18	114		FRAZIONE PARADISO	ART. 27 L.R. 39/2000		PI-C1	

ID	TIPO	PROVINCIA	COMUNE	FOGLIO	P.LLA	SUB.	INDIRIZZO CENSUARIO	USO PRINCIPALE	PROVENTI	CDP	ID UTILIZZO
60935	CF	AR	SANSEPOLCRO	21	117		FRAZIONE MONTAGNA	ART. 27 L.R. 39/2000		PI-C1	
60934	CF	AR	SANSEPOLCRO	21	118		FRAZIONE MONTAGNA	ART. 27 L.R. 39/2000		PI-C1	
66622	CF	AR	SANSEPOLCRO	23	125	1	FRAZIONE MONTAGNA	ART. 27 L.R. 39/2000		PI-C1	
9	CF	AR	SANSEPOLCRO	23	20		FRAZIONE MONTAGNA	ART. 27 L.R. 39/2000		PI-C1	
68238	CF	AR	SANSEPOLCRO	23	365		SANSEPOLCRO	ART. 27 L.R. 39/2000		PI-C1	
63372	CF	AR	SANSEPOLCRO	28	80		FRAZ. PARADISO	ART. 27 L.R. 39/2000		PI-C1	
1649	CF	AR	SANSEPOLCRO	28	81	1	LOC. CA'D'ULIVO	ART. 27 L.R. 39/2000		PI-C1	
60937	CF	AR	SANSEPOLCRO	28	85	2	FRAZIONE PARADISO	ART. 27 L.R. 39/2000		PI-C1	
60938	CF	AR	SANSEPOLCRO	28	85	3	FRAZIONE PARADISO	ART. 27 L.R. 39/2000		PI-C1	
63444	CF	AR	SANSEPOLCRO	44	22		FRAZ. PARADISO	ALLOGGIO RURALE		PI-C1	
58133	CF	AR	SESTINO	69	120		LOCALITA' LUCEMBURGO	ART. 27 L.R. 39/2000		PI-C1	
58134	CF	AR	SESTINO	71	4		SESTINO	terreno		PI-C1	
58135	CF	AR	SESTINO	73	12		LOCALITA' LUCEMBURGO	ART. 27 L.R. 39/2000		PI-C1	
60267	CF	AR	SUBBIANO	17	100		LOCALITA' IL CASOTTO	ART. 27 L.R. 39/2000		PI-C1	
64143	CF	AR	SUBBIANO	17	15	3	FRAZIONE VOGGNANO	ART. 27 L.R. 39/2000		PI-C1	
113	CF	AR	SUBBIANO	17	34	1	LOCALITA' IL CASOTTO	ART. 27 L.R. 39/2000		PI-C1	
112	CF	AR	SUBBIANO	17	7	1	LOC. LA CASINA - CASOTTO	ART. 27 L.R. 39/2000		PI-C1	
60268	CF	AR	SUBBIANO	17	95		LOCALITA' IL CASOTTO	TERRENI CASINA BURRAIA		PI-C1	
60269	CF	AR	SUBBIANO	17	96		LOCALITA' IL CASOTTO	ART. 27 L.R. 39/2000		PI-C1	
57628	CF	AR	SUBBIANO	18	51		LOC. LE CASELLE	ART. 27 L.R. 39/2000		PI-C1	
1313	CF	AR	SUBBIANO	19	32	3	CASE TAVERNI	ART. 27 L.R. 39/2000		PI-C1	
1314	CF	AR	SUBBIANO	19	32	4	CASE TAVERNI	ART. 27 L.R. 39/2000		PI-C1	
1315	CF	AR	SUBBIANO	19	32	5	CASE TAVERNI	ART. 27 L.R. 39/2000		PI-C1	
1316	CF	AR	SUBBIANO	19	32	6	CASE TAVERNI	ART. 27 L.R. 39/2000		PI-C1	
1317	CF	AR	SUBBIANO	19	32	8	CASE TAVERNI	ART. 27 L.R. 39/2000		PI-C1	
65685	CF	AR	SUBBIANO	19	32	9	LOCALITA' CASA GEPPINO	ART. 27 L.R. 39/2000		PI-C1	
1428	CF	AR	SUBBIANO	19	62		FORTE AL BAREGNO	ART. 27 L.R. 39/2000		PI-C1	
60280	CF	AR	SUBBIANO	26	172		LOC. RANCACCIO	ART. 27 L.R. 39/2000		PI-C1	
54996	CF	AR	SUBBIANO	27	123		LOCALITA' LE CASELLE	ART. 27 L.R. 39/2000		PI-C1	
114	CF	AR	SUBBIANO	8	29	1	LOCALITA' SAN LUIGI	ART. 27 L.R. 39/2000		PI-C1	
293	CF	AR	SUBBIANO	8	29	2	VIA S. LUIGI	ART. 27 L.R. 39/2000		PI-C1	
58898	CF	AR	TALLA	12	5		LOC. PONTENANO C. S. BADIA SANTA TRINITA'	ART. 27 L.R. 39/2000		PI-C1	
62934	CF	AR	TALLA	13	16		LOC. PONTENANO BADIA SANTA TRINITA'	ART. 27 L.R. 39/2000		PI-C1	
57658	CF	AR	TALLA	17	52		LOCALITA' PONTENANO LA CROCE	ART. 27 L.R. 39/2000		PI-C1	
58641	CF	AR	TALLA	17	560	2	LOCALITA' PONTENANO C. S. BADIA SANTA TRINITA'	ART. 27 L.R. 39/2000		PI-C1	
58642	CF	AR	TALLA	17	560	3	LOCALITA' PONTENANO C. S. BADIA SANTA TRINITA'	ART. 27 L.R. 39/2000		PI-C1	
58639	CF	AR	TALLA	17	561		LOCALITA' PONTENANO C. S. BADIA SANTA TRINITA'	ART. 27 L.R. 39/2000		PI-C1	
64140	CF	AR	TALLA	20	105		LOCALITA' FOSSO DI FONTANELLE	ART. 27 L.R. 39/2000		PI-C1	
57659	CF	AR	TALLA	29	16		LOCALITA' PONTENANO C. S. FONTE CAVALLARI	ART. 27 L.R. 39/2000		PI-C1	
1421	CF	AR	TALLA	29	17		LOC. FONTE ALLO SQUARTO	ART. 27 L.R. 39/2000		PI-C1	
57660	CF	AR	TALLA	43	27		LOCALITA' TALLA CASTAGNOLI	ART. 27 L.R. 39/2000		PI-C1	
57661	CF	AR	TALLA	43	43		LOCALITA' TALLA CASTAGNOLI	ART. 27 L.R. 39/2000		PI-C1	
57662	CF	AR	TALLA	43	51		LOCALITA' TALLA CASTAGNOLI	ART. 27 L.R. 39/2000		PI-C1	
57663	CF	AR	TALLA	53	4		LOCALITA' TALLA CASTAGNOLI	ART. 27 L.R. 39/2000		PI-C1	
68331	CF	FI	BARBERINO DI MUGELLO	74	123	500	VIA MONTECUCCOLI	ART. 27 L.R. 39/2000		PI-C1	
68332	CF	FI	BARBERINO DI MUGELLO	74	123	501	VIA MONTECUCCOLI	ART. 27 L.R. 39/2000		PI-C1	
68333	CF	FI	BARBERINO DI MUGELLO	74	123	502	VIA MONTECUCCOLI	ART. 27 L.R. 39/2000		PI-C1	
68334	CF	FI	BARBERINO DI MUGELLO	74	123	503	VIA MONTECUCCOLI	ART. 27 L.R. 39/2000		PI-C1	
68335	CF	FI	BARBERINO DI MUGELLO	74	123	505	VIA MONTECUCCOLI	ART. 27 L.R. 39/2000		PI-C1	
68336	CF	FI	BARBERINO DI MUGELLO	74	123	506	VIA MONTECUCCOLI	ART. 27 L.R. 39/2000		PI-C1	
68337	CF	FI	BARBERINO DI MUGELLO	74	123	507	VIA MONTECUCCOLI	ART. 27 L.R. 39/2000		PI-C1	
68339	CF	FI	BARBERINO DI MUGELLO	74	123	508	VIA MONTECUCCOLI	ART. 27 L.R. 39/2000		PI-C1	
68340	CF	FI	BARBERINO DI MUGELLO	74	123	509	VIA MONTECUCCOLI	ART. 27 L.R. 39/2000		PI-C1	
11	CF	FI	BARBERINO DI MUGELLO	74	83	3	VIA MONTECUCCOLI	ART. 27 L.R. 39/2000		PI-C1	

ID	TIPO	PROVINCIA	COMUNE	FOGLIO	P.LLA	SUB.	INDIRIZZO CENSUARIO	USO PRINCIPALE	PROVENTI	CDP	ID UTILIZZO
68213	CF	FI	BARBERINO DI MUGELLO	74	83	500	VIA MONTECUCCOLI	ART. 27 L.R. 39/2000		PI-C1	
68212	CF	FI	BARBERINO DI MUGELLO	74	83	501	VIA DI MONTECUCCOLI	ART. 27 L.R. 39/2000		PI-C1	
62920	CF	FI	BARBERINO DI MUGELLO	74	93	3	VIA MONTECUCCOLI	ART. 27 L.R. 39/2000		PI-C1	
58928	CF	FI	BARBERINO DI MUGELLO	75	105	1	VIA PULICA	ART. 27 L.R. 39/2000		PI-C1	
58929	CF	FI	BARBERINO DI MUGELLO	75	105	2	VIA PULICA	ART. 27 L.R. 39/2000		PI-C1	
57345	CF	FI	BARBERINO DI MUGELLO	90	199		BARBERINO DI MUGELLO	ART. 27 L.R. 39/2000		PI-C1	
802	CF	FI	BORGO SAN LORENZO	11	27	500	LOCALITA' RAZZUOLO	ART. 27 L.R. 39/2000		PI-C1	
1453	CF	FI	BORGO SAN LORENZO	11	27	501	VALDICCIOLI	ART. 27 L.R. 39/2000		PI-C1	
582	CF	FI	BORGO SAN LORENZO	13	10	2	VIA FAENTINA DI POLCANTO	ART. 27 L.R. 39/2000		PI-C1	
583	CF	FI	BORGO SAN LORENZO	13	10	3	VIA FAENTINA DI POLCANTO	ART. 27 L.R. 39/2000		PI-C1	
584	CF	FI	BORGO SAN LORENZO	13	10	5	VIA FAENTINA DI POLCANTO	ART. 27 L.R. 39/2000		PI-C1	
585	CF	FI	BORGO SAN LORENZO	13	10	6	VIA FAENTINA DI POLCANTO	ART. 27 L.R. 39/2000		PI-C1	
900	CF	FI	BORGO SAN LORENZO	19	10	1	CASTELLOCCHIO - CASTELLINA DI SOTTO	ART. 27 L.R. 39/2000		PI-C1	
1705	CF	FI	BORGO SAN LORENZO	19	10	502	CASTELLOCCHIO - CASTELLINA DI SOTTO	ART. 27 L.R. 39/2000		PI-C1	
562	CF	FI	BORGO SAN LORENZO	20	208		LOCALITA' GREZZANO	ART. 27 L.R. 39/2000		PI-C1	
563	CF	FI	BORGO SAN LORENZO	20	210		LOC. GREZZANO	ART. 27 L.R. 39/2000		PI-C1	
61887	CF	FI	BORGO SAN LORENZO	20	235		LOC. GREZZANO	ART. 27 L.R. 39/2000		PI-C1	
57346	CF	FI	BORGO SAN LORENZO	29	26	1	BORGO SAN LORENZO	ART. 27 L.R. 39/2000		PI-C1	
57347	CF	FI	BORGO SAN LORENZO	29	26	2	BORGO SAN LORENZO	ART. 27 L.R. 39/2000		PI-C1	
57348	CF	FI	BORGO SAN LORENZO	29	27		BORGO SAN LORENZO	ART. 27 L.R. 39/2000		PI-C1	
56942	CF	FI	BORGO SAN LORENZO	4	6		LOCALITA' CASAGLIA	ART. 27 L.R. 39/2000		PI-C1	
561	CF	FI	BORGO SAN LORENZO	44	7	2	SEGGIANO - SANT'ANSANO	ART. 27 L.R. 39/2000		PI-C1	
61891	CF	FI	BORGO SAN LORENZO	8	28	1	LOCALITA' GREZZANO	ART. 27 L.R. 39/2000		PI-C1	
61890	CF	FI	BORGO SAN LORENZO	8	28	2	LOCALITA' GREZZANO	ART. 27 L.R. 39/2000		PI-C1	
57138	CF	FI	FIRENZUOLA	220	56	500	VIA MOLINUCCIO COLLINA	ART. 27 L.R. 39/2000		PI-C1	
57137	CF	FI	FIRENZUOLA	220	56	501	VIA MOLINUCCIO COLLINA	ART. 27 L.R. 39/2000		PI-C1	
57362	CF	FI	FIRENZUOLA	220	58	1	VIA MOLINUCCIO COLLINA	ART. 27 L.R. 39/2000		PI-C1	
57363	CF	FI	FIRENZUOLA	220	58	2	VIA MOSCHETA	ART. 27 L.R. 39/2000		PI-C1	
57364	CF	FI	FIRENZUOLA	220	59	1	VIA MOLINUCCIO COLLINA	ART. 27 L.R. 39/2000		PI-C1	
57365	CF	FI	FIRENZUOLA	220	59	2	VIA MOLINUCCIO COLLINA	ART. 27 L.R. 39/2000		PI-C1	
58858	CF	FI	FIRENZUOLA	220	98		VIA MOLINUCCIO	ART. 27 L.R. 39/2000		PI-C1	
321	CF	FI	FIRENZUOLA	220	A		VIA BORDIGNANO LE GRILLOSE	ART. 27 L.R. 39/2000		PI-C1	
55734	CF	FI	FIRENZUOLA	223	100		VIA MOLINUCCIO COLLINA	ART. 27 L.R. 39/2000		PI-C1	
55732	CF	FI	FIRENZUOLA	223	107		VIA MOLINUCCIO COLLINA	ART. 27 L.R. 39/2000		PI-C1	
55733	CF	FI	FIRENZUOLA	223	108		VIA MOLINUCCIO COLLINA	ART. 27 L.R. 39/2000		PI-C1	
57351	CF	FI	FIRENZUOLA	223	67		VIA DI MOSCHETA	ART. 27 L.R. 39/2000		PI-C1	
56960	CF	FI	FIRENZUOLA	223	78	500	VIA MOLINUCCIO	ART. 27 L.R. 39/2000		PI-C1	
570	CF	FI	FIRENZUOLA	231	100	1	VIA MOSCHETA	ART. 27 L.R. 39/2000		PI-C1	
567	CF	FI	FIRENZUOLA	231	100	2	VIA MOSCHETA	ART. 27 L.R. 39/2000		PI-C1	
568	CF	FI	FIRENZUOLA	231	100	3	LOC. MOSCHETA	ART. 27 L.R. 39/2000		PI-C1	
566	CF	FI	FIRENZUOLA	231	100	500	VIA MOSCHETA	ART. 27 L.R. 39/2000		PI-C1	
571	CF	FI	FIRENZUOLA	231	100	501	VIA MOSCHETA	ART. 27 L.R. 39/2000		PI-C1	
572	CF	FI	FIRENZUOLA	231	100	503	VIA MOSCHETA	ART. 27 L.R. 39/2000		PI-C1	
1330	CF	FI	FIRENZUOLA	231	100	506	VIA MOSCHETA	ART. 27 L.R. 39/2000		PI-C1	
58766	CF	FI	FIRENZUOLA	231	100	508	VIA MOSCHETA	ART. 27 L.R. 39/2000		PI-C1	
58767	CF	FI	FIRENZUOLA	231	100	509	VIA MOSCHETA	ART. 27 L.R. 39/2000		PI-C1	
569	CF	FI	FIRENZUOLA	231	100	9	VIA MOSCHETA	ART. 27 L.R. 39/2000		PI-C1	
55731	CF	FI	FIRENZUOLA	231	103		VIA MOSCHETS GIOGARELLO	ART. 27 L.R. 39/2000		PI-C1	
58779	CF	FI	FIRENZUOLA	231	107		VIA MOSCHETA GIOGARELLO	ART. 27 L.R. 39/2000		PI-C1	
58780	CF	FI	FIRENZUOLA	231	108		LOC. MOSCHETA	ART. 27 L.R. 39/2000		PI-C1	
55729	CF	FI	FIRENZUOLA	231	111		VIA MOSCHETA SERRA	ART. 27 L.R. 39/2000		PI-C1	
322	CF	FI	FIRENZUOLA	231	27	200	VIA MOSCHETA	ART. 27 L.R. 39/2000		PI-C1	
323	CF	FI	FIRENZUOLA	231	27	201	VIA MOSCHETA	ART. 27 L.R. 39/2000		PI-C1	
57961	CF	FI	FIRENZUOLA	231	28	500	VIA MOSCHETA GIOGARELLO	ART. 27 L.R. 39/2000		PI-C1	

ID	TIPO	PROVINCIA	COMUNE	FOGLIO	P.LLA	SUB.	INDIRIZZO CENSUARIO	USO PRINCIPALE	PROVENTI	CDP	ID UTILIZZO
58769	CF	FI	FIRENZUOLA	231	35	200	VIA MOSCHETA	ART. 27 L.R. 39/2000		PI-C1	
58790	CF	FI	FIRENZUOLA	231	88		VIA MOSCHETA SERRA	ART. 27 L.R. 39/2000		PI-C1	
58817	CF	FI	FIRENZUOLA	237	292		VIA BARCO	ART. 27 L.R. 39/2000		PI-C1	
58818	CF	FI	FIRENZUOLA	237	293		VIA BARCO	ART. 27 L.R. 39/2000		PI-C1	
58819	CF	FI	FIRENZUOLA	237	294		VIA BARCO	ART. 27 L.R. 39/2000		PI-C1	
58820	CF	FI	FIRENZUOLA	237	296		VIA BARCO	ART. 27 L.R. 39/2000		PI-C1	
58816	CF	FI	FIRENZUOLA	237	298		VIA BARCO	ART. 27 L.R. 39/2000		PI-C1	
58054	CF	FI	FIRENZUOLA	240	44		VIA MOSCHETA	ART. 27 L.R. 39/2000		PI-C1	
58055	CF	FI	FIRENZUOLA	240	45		VIA MOSCHETA	ART. 27 L.R. 39/2000		PI-C1	
58057	CF	FI	FIRENZUOLA	240	9		VIA MOSCHETA	ART. 27 L.R. 39/2000		PI-C1	
58058	CF	FI	FIRENZUOLA	241	43		via Moscheta Serra	ART. 27 L.R. 39/2000		PI-C1	
58059	CF	FI	FIRENZUOLA	241	44		via Moscheta Serra	ART. 27 L.R. 39/2000		PI-C1	
58060	CF	FI	FIRENZUOLA	241	45		via Moscheta Serra	ART. 27 L.R. 39/2000		PI-C1	
1470	CF	FI	FIRENZUOLA	242	81	502	VIA IMOLESE	ART. 27 L.R. 39/2000		PI-C1	
1455	CF	FI	FIRENZUOLA	242	81	503	VIA IMOLESE	ART. 27 L.R. 39/2000		PI-C1	
2073	CF	FI	LONDA	10	111	1	FRAZIONE DI RINCINE	ART. 27 L.R. 39/2000		PI-C1	
2074	CF	FI	LONDA	10	111	2	FRAZIONE DI RINCINE	ART. 27 L.R. 39/2000		PI-C1	
2077	CF	FI	LONDA	10	111	200	FRAZIONE DI RINCINE	ART. 27 L.R. 39/2000		PI-C1	
2078	CF	FI	LONDA	10	111	201	FRAZIONE DI RINCINE	ART. 27 L.R. 39/2000		PI-C1	
2079	CF	FI	LONDA	10	111	202	FRAZIONE DI RINCINE	ART. 27 L.R. 39/2000		PI-C1	
2080	CF	FI	LONDA	10	111	203	FRAZIONE DI RINCINE	ART. 27 L.R. 39/2000		PI-C1	
2081	CF	FI	LONDA	10	111	204	FRAZIONE DI RINCINE	ART. 27 L.R. 39/2000		PI-C1	
2075	CF	FI	LONDA	10	111	4	FRAZIONE DI RINCINE	ART. 27 L.R. 39/2000		PI-C1	
2076	CF	FI	LONDA	10	111	5	FRAZIONE DI RINCINE	ART. 27 L.R. 39/2000		PI-C1	
1373	CF	FI	LONDA	10	118	1	CASE BERNARDI - FRAZIONE RINCINE	ART. 27 L.R. 39/2000		PI-C1	
1374	CF	FI	LONDA	10	118	2	CASE BERNARDI - FRAZIONE RINCINE	ART. 27 L.R. 39/2000		PI-C1	
1375	CF	FI	LONDA	10	118	3	CASE BERNARDI - FRAZIONE RINCINE	ART. 27 L.R. 39/2000		PI-C1	
1376	CF	FI	LONDA	10	118	4	CASE BERNARDI - FRAZIONE RINCINE	ART. 27 L.R. 39/2000		PI-C1	
1362	CF	FI	LONDA	10	12	1	LOC. LA CASINA	ART. 27 L.R. 39/2000		PI-C1	
1363	CF	FI	LONDA	10	12	2	LOC. LA CASINA	ART. 27 L.R. 39/2000		PI-C1	
1365	CF	FI	LONDA	10	18		LOC. RUPITA	ART. 27 L.R. 39/2000		PI-C1	
1514	CF	FI	LONDA	10	283		LOC. ROMITA	ART. 27 L.R. 39/2000		PI-C1	
1380	CF	FI	LONDA	10	284	500	CASE BERNARDI - FRAZIONE RINCINE	ART. 27 L.R. 39/2000		PI-C1	
57165	CF	FI	LONDA	10	285	500	FRAZIONE RINCINE	ART. 27 L.R. 39/2000		PI-C1	
57117	CF	FI	LONDA	10	335		VIA POGGIO ALLA CUNA	ART. 27 L.R. 39/2000		PI-C1	
1366	CF	FI	LONDA	10	37	1	LOC. CASA AL FABBRO	ART. 27 L.R. 39/2000		PI-C1	
1367	CF	FI	LONDA	10	37	2	LOC. CASA AL FABBRO	ART. 27 L.R. 39/2000		PI-C1	
1368	CF	FI	LONDA	10	37	3	LOC. CASA AL FABBRO	ART. 27 L.R. 39/2000		PI-C1	
1361	CF	FI	LONDA	10	5		LOC. CASA AL FABBRO	ART. 27 L.R. 39/2000		PI-C1	
2082	CF	FI	LONDA	10	54		FRAZIONE DI RINCINE	ART. 27 L.R. 39/2000		PI-C1	
2069	CF	FI	LONDA	10	55	1	FRAZIONE DI RINCINE	ART. 27 L.R. 39/2000		PI-C1	
2070	CF	FI	LONDA	10	59	1	FRAZIONE DI RINCINE	ART. 27 L.R. 39/2000		PI-C1	
2071	CF	FI	LONDA	10	59	2	FRAZIONE DI RINCINE	ART. 27 L.R. 39/2000		PI-C1	
2072	CF	FI	LONDA	10	59	3	FRAZIONE DI RINCINE	ART. 27 L.R. 39/2000		PI-C1	
1396	CF	FI	LONDA	11	110	1	LOC. CALIMARA	ART. 27 L.R. 39/2000		PI-C1	
1397	CF	FI	LONDA	11	110	2	LOC. CALIMARA	ART. 27 L.R. 39/2000		PI-C1	
2068	CF	FI	LONDA	11	13		VIA POGGIO ALLA CUNA	ART. 27 L.R. 39/2000		PI-C1	
1383	CF	FI	LONDA	11	31	1	PODER NOVO - LOC. LE STABBIE	ART. 27 L.R. 39/2000		PI-C1	
1384	CF	FI	LONDA	11	31	2	PODER NOVO - LOC. LE STABBIE	ART. 27 L.R. 39/2000		PI-C1	
1386	CF	FI	LONDA	11	81	1	LOC. CASTELLETTI	ART. 27 L.R. 39/2000		PI-C1	
1387	CF	FI	LONDA	11	81	2	LOC. CASTELLETTI	ART. 27 L.R. 39/2000		PI-C1	
1400	CF	FI	LONDA	11	95		LOC. CAMPO RITROSO	ART. 27 L.R. 39/2000		PI-C1	
1399	CF	FI	LONDA	11	97		LOC. CAMPO RITROSO	ART. 27 L.R. 39/2000		PI-C1	
1395	CF	FI	LONDA	12	41		LOC. CERRETO	ART. 27 L.R. 39/2000		PI-C1	

ID	TIPO	PROVINCIA	COMUNE	FOGLIO	P.LLA	SUB.	INDIRIZZO CENSUARIO	USO PRINCIPALE	PROVENTI	CDP	ID UTILIZZO
1394	CF	FI	LONDA	14	18		LOC. PALLERETA	ART. 27 L.R. 39/2000		PI-C1	
1347	CF	FI	LONDA	2	25		LOC. LA GIUNGHETA	ART. 27 L.R. 39/2000		PI-C1	
1390	CF	FI	LONDA	20	12		CASA FORNACINA	ART. 27 L.R. 39/2000		PI-C1	
1393	CF	FI	LONDA	20	7		LOC. CAPANNO DEL GALLINAIO	ART. 27 L.R. 39/2000		PI-C1	
1348	CF	FI	LONDA	3	22		LOC. LE GIUNGHETE	ART. 27 L.R. 39/2000		PI-C1	
1350	CF	FI	LONDA	7	30	2	LOC. I PIANI	ART. 27 L.R. 39/2000		PI-C1	
1351	CF	FI	LONDA	7	30	3	LOC. I PIANI	ART. 27 L.R. 39/2000		PI-C1	
57106	CF	FI	LONDA	7	30	500	LOCALITA' RATA I PIANI	ART. 27 L.R. 39/2000		PI-C1	
57107	CF	FI	LONDA	7	30	501	LOCALITA' RATA I PIANI	ART. 27 L.R. 39/2000		PI-C1	
576	CF	FI	MARRADI	126	12	2	LOCALITA' GAMOGNA VALDIMORA	ART. 27 L.R. 39/2000		PI-C1	
577	CF	FI	MARRADI	126	12	3	VAL MORA DEL BECCO	ART. 27 L.R. 39/2000		PI-C1	
578	CF	FI	MARRADI	126	12	4	VAL MORA DEL BECCO	ART. 27 L.R. 39/2000		PI-C1	
58283	CF	FI	PALAZZUOLO SUL SENIO	10	47		LOCALITA' BADIA DI SUSINANA	ART. 27 L.R. 39/2000		PI-C1	
58284	CF	FI	PALAZZUOLO SUL SENIO	10	48		LOCALITA' BADIA DI SUSINANA	ART. 27 L.R. 39/2000		PI-C1	
57318	CF	FI	PALAZZUOLO SUL SENIO	54	79	1	LOC. CAMPANARA	ART. 27 L.R. 39/2000		PI-C1	
57319	CF	FI	PALAZZUOLO SUL SENIO	54	79	2	LOC. CAMPANARA	ART. 27 L.R. 39/2000		PI-C1	
57320	CF	FI	PALAZZUOLO SUL SENIO	54	80		LOC. CAMPANARA	ART. 27 L.R. 39/2000		PI-C1	
57321	CF	FI	PALAZZUOLO SUL SENIO	55	102	1	LOCALITA' PIEDIMONTE CASTAGNETA	ART. 27 L.R. 39/2000		PI-C1	
57322	CF	FI	PALAZZUOLO SUL SENIO	55	102	2	LOCALITA' PIEDIMONTE CASTAGNETA	ART. 27 L.R. 39/2000		PI-C1	
57323	CF	FI	PALAZZUOLO SUL SENIO	55	103		LOCALITA' PIEDIMONTE CASTAGNETA	ART. 27 L.R. 39/2000		PI-C1	
57324	CF	FI	PALAZZUOLO SUL SENIO	55	104		LOCALITA' PIEDIMONTE CASTAGNETA	ART. 27 L.R. 39/2000		PI-C1	
57325	CF	FI	PALAZZUOLO SUL SENIO	55	105		LOC. PIEDIMONTE CASTAGNETA	ART. 27 L.R. 39/2000		PI-C1	
57188	CF	FI	PALAZZUOLO SUL SENIO	65	81	1	LOC. CA' FAINA	ART. 27 L.R. 39/2000		PI-C1	
57189	CF	FI	PALAZZUOLO SUL SENIO	65	81	2	LOC. CASETTA DI TIARA FAINA	ART. 27 L.R. 39/2000		PI-C1	
57187	CF	FI	PALAZZUOLO SUL SENIO	65	82		LOC. CASETTA DI TIARA FAINA	ART. 27 L.R. 39/2000		PI-C1	
555	CF	FI	PALAZZUOLO SUL SENIO	69	12	2	LOC. VILLA DI CAMPANARA - QUADALTO	ART. 27 L.R. 39/2000		PI-C1	
556	CF	FI	PALAZZUOLO SUL SENIO	69	12	3	LOC. VILLA DI CAMPANARA - QUADALTO	ART. 27 L.R. 39/2000		PI-C1	
56950	CF	FI	PALAZZUOLO SUL SENIO	69	173		LOCALITA' PIEDIMONTE RIACCIO	ART. 27 L.R. 39/2000		PI-C1	
56931	CF	FI	PALAZZUOLO SUL SENIO	7	30		LOCALITA' BADIA DI SUSINANA CA' DI MEZZO	ART. 27 L.R. 39/2000		PI-C1	
57168	CF	FI	PALAZZUOLO SUL SENIO	7	32	1	LOCALITA' BADIA DI SUSINANA CA' DI MEZZO	ART. 27 L.R. 39/2000		PI-C1	
57169	CF	FI	PALAZZUOLO SUL SENIO	7	32	2	LOCALITA' BADIA DI SUSINANA CA' DI MEZZO	ART. 27 L.R. 39/2000		PI-C1	
57170	CF	FI	PALAZZUOLO SUL SENIO	7	32	3	LOCALITA' BADIA DI SUSINANA CA' DI MEZZO	ART. 27 L.R. 39/2000		PI-C1	
56946	CF	FI	PALAZZUOLO SUL SENIO	76	75		LOCALITA' CASETTA DI TIARA CA' DI CICCICI	ART. 27 L.R. 39/2000		PI-C1	
57870	CF	FI	PALAZZUOLO SUL SENIO	8	82	1	LOCALITA' BADIA DI SUSINANA CA' DEL TOSCO	ART. 27 L.R. 39/2000		PI-C1	
57869	CF	FI	PALAZZUOLO SUL SENIO	8	82	2	LOCALITA' BADIA DI SUSINANA CA' DEL TOSCO	ART. 27 L.R. 39/2000		PI-C1	
550	CF	FI	PALAZZUOLO SUL SENIO	92	31		LOCALITA' CASETTA DI TIARA DIACCI	ART. 27 L.R. 39/2000		PI-C1	
55728	CF	FI	PALAZZUOLO SUL SENIO	92	32	500	LOCALITA' CASETTA DI TIARA DIACCI	ART. 27 L.R. 39/2000		PI-C1	
554	CF	FI	PALAZZUOLO SUL SENIO	92	54		LOCALITA' ALPE CANOVA DELL' ALTELLO	ART. 27 L.R. 39/2000		PI-C1	
55727	CF	FI	PALAZZUOLO SUL SENIO	92	93		LOCALITA' CASETTA DI TIARA DIACCI	ART. 27 L.R. 39/2000		PI-C1	
56943	CF	FI	PALAZZUOLO SUL SENIO	92	95		LOC. CASETTA DI TIARA DIACCI	ART. 27 L.R. 39/2000		PI-C1	
63186	CF	FI	REGGELLO	41	31		LOC. SECCHIETA	ART. 27 L.R. 39/2000		PI-C1	
57326	CF	FI	REGGELLO	53	32		LOC. SANT'ANTONIO	ART. 27 L.R. 39/2000		PI-C1	
57339	CF	FI	SAN GODENZO	32	77		LOCALITA' VAL DI CASTELLANA	ART. 27 L.R. 39/2000		PI-C1	
57338	CF	FI	SAN GODENZO	32	78		LOC. VAL DI CASTELLANA	ART. 27 L.R. 39/2000		PI-C1	
57424	CF	FI	SAN GODENZO	64	55		LOCALITA' SASSELLO	ART. 27 L.R. 39/2000		PI-C1	
1402	CF	FI	SAN GODENZO	69	53	1	LOC. LA CASINA DEL PRETAGNOLO	ART. 27 L.R. 39/2000		PI-C1	
1401	CF	FI	SAN GODENZO	69	53	2	LOC. LA CASINA DEL PRETAGNOLO	ART. 27 L.R. 39/2000		PI-C1	
1404	CF	FI	SAN GODENZO	69	55		LOC. LA CASINA DEL PRETAGNOLO	ART. 27 L.R. 39/2000		PI-C1	
57425	CF	FI	SAN GODENZO	81	50		LOC. RIPALTA	ART. 27 L.R. 39/2000		PI-C1	
57426	CF	FI	SAN GODENZO	81	51		LOC. RIPALTA	ART. 27 L.R. 39/2000		PI-C1	
61132	CF	GR	ARCIDOSSO	51	80		VIA AQUILAIA	ART. 27 L.R. 39/2000		PI-C1	
59422	CF	GR	ARCIDOSSO	52	48		VIA AQUILAIA	ART. 27 L.R. 39/2000		PI-C1	
59423	CF	GR	ARCIDOSSO	52	49		VIA AQUILAIA	ART. 27 L.R. 39/2000		PI-C1	
59925	CF	GR	CASTELL'AZZARA	16	173		LOCALITA' IL RIGO	ART. 27 L.R. 39/2000		PI-C1	

ID	TIPO	PROVINCIA	COMUNE	FOGLIO	P.LLA	SUB.	INDIRIZZO CENSUARIO	USO PRINCIPALE	PROVENTI	CDP	ID UTILIZZO
60296	CF	GR	CINIGIANO	123	8		PODERE SAN MARTINO, SN	ART. 27 L.R. 39/2000		PI-C1	
171	CF	GR	FOLLONICA	1	14		LOCALITA' MONTIONI	ART. 27 L.R. 39/2000		PI-C1	
57498	CF	GR	FOLLONICA	1	30		LOCALITA' MONTIONI	ART. 27 L.R. 39/2000		PI-C1	
57501	CF	GR	FOLLONICA	1	68	2	LOCALITA' POGGIO SENTINELLA	ART. 27 L.R. 39/2000		PI-C1	
57502	CF	GR	FOLLONICA	1	68	3	LOCALITA' POGGIO SENTINELLA	ART. 27 L.R. 39/2000		PI-C1	
57503	CF	GR	FOLLONICA	1	68	4	LOCALITA' POGGIO SENTINELLA	ART. 27 L.R. 39/2000		PI-C1	
57499	CF	GR	FOLLONICA	8	32		LOCALITA' VALLI	ART. 27 L.R. 39/2000		PI-C1	
57520	CF	GR	MASSA MARITTIMA	100	5		PODERE CASA MORANDI	ART. 27 L.R. 39/2000		PI-C1	
57519	CF	GR	MASSA MARITTIMA	101	21		PODERE BUFALONA	ART. 27 L.R. 39/2000		PI-C1	
57518	CF	GR	MASSA MARITTIMA	101	31		PODERE BUFALONA	ART. 27 L.R. 39/2000		PI-C1	
57517	CF	GR	MASSA MARITTIMA	103	19		PODERE BUFALONA	ART. 27 L.R. 39/2000		PI-C1	
65645	CF	GR	MASSA MARITTIMA	205	60	3	PODERE VAL DI STREGA	ART. 27 L.R. 39/2000		PI-C1	
65646	CF	GR	MASSA MARITTIMA	205	60	4	PODERE VAL DI STREGA	ART. 27 L.R. 39/2000		PI-C1	
65647	CF	GR	MASSA MARITTIMA	205	60	5	PODERE VAL DI STREGA	ART. 27 L.R. 39/2000		PI-C1	
67341	CF	GR	MASSA MARITTIMA	224	61	1	PODERE POGGIO CORBELLO	ART. 27 L.R. 39/2000		PI-C1	
144	CF	GR	MASSA MARITTIMA	48	29	4	VIA SARSANESE	ART. 27 L.R. 39/2000		PI-C1	
145	CF	GR	MASSA MARITTIMA	48	29	5	VIA SARSANESE	ART. 27 L.R. 39/2000		PI-C1	
57572	CF	GR	MASSA MARITTIMA	48	38	3	PODERE FILETTO	ART. 27 L.R. 39/2000		PI-C1	
57573	CF	GR	MASSA MARITTIMA	48	38	4	PODERE FILETTO	ART. 27 L.R. 39/2000		PI-C1	
57574	CF	GR	MASSA MARITTIMA	48	38	5	PODERE FILETTO	ART. 27 L.R. 39/2000		PI-C1	
57575	CF	GR	MASSA MARITTIMA	48	38	7	PODERE FILETTO	ART. 27 L.R. 39/2000		PI-C1	
61133	CF	GR	MASSA MARITTIMA	48	56	2	PODERE MALFATTO	ART. 27 L.R. 39/2000		PI-C1	
61134	CF	GR	MASSA MARITTIMA	48	56	4	PODERE MALFATTO	ART. 27 L.R. 39/2000		PI-C1	
61135	CF	GR	MASSA MARITTIMA	48	56	5	PODERE MALFATTO	ART. 27 L.R. 39/2000		PI-C1	
61136	CF	GR	MASSA MARITTIMA	48	56	6	PODERE MALFATTO	ART. 27 L.R. 39/2000		PI-C1	
61137	CF	GR	MASSA MARITTIMA	48	56	7	PODERE MALFATTO	ART. 27 L.R. 39/2000		PI-C1	
57508	CF	GR	MASSA MARITTIMA	49	72		PODERE MOCAI	ART. 27 L.R. 39/2000		PI-C1	
57579	CF	GR	MASSA MARITTIMA	59	101		PODERE TRIFONTI	ART. 27 L.R. 39/2000		PI-C1	
57581	CF	GR	MASSA MARITTIMA	59	53		MASSA MARITTIMA	ART. 27 L.R. 39/2000		PI-C1	
57582	CF	GR	MASSA MARITTIMA	59	74		MASSA MARITTIMA	ART. 27 L.R. 39/2000		PI-C1	
57583	CF	GR	MASSA MARITTIMA	59	86		MASSA MARITTIMA	ART. 27 L.R. 39/2000		PI-C1	
68258	CF	GR	MASSA MARITTIMA	60	108		PODERE LE PIANE	ART. 27 L.R. 39/2000		PI-C1	
57584	CF	GR	MASSA MARITTIMA	60	109		MASSA MARITTIMA	ART. 27 L.R. 39/2000		PI-C1	
67347	CF	GR	MASSA MARITTIMA	60	117	1	PODERE MALFATTO	ART. 27 L.R. 39/2000		PI-C1	
154	CF	GR	MASSA MARITTIMA	60	18	4	VIA SARSANESE	ART. 27 L.R. 39/2000		PI-C1	
57534	CF	GR	MASSA MARITTIMA	62	118		PODERE FILICIAIE	ART. 27 L.R. 39/2000		PI-C1	
163	CF	GR	MASSA MARITTIMA	62	12	2	PODERE FONTALCINALDO	ART. 27 L.R. 39/2000		PI-C1	
58845	CF	GR	MASSA MARITTIMA	62	168		PODERE FONTALCINALDO	ART. 27 L.R. 39/2000		PI-C1	
153	CF	GR	MASSA MARITTIMA	62	17	3	LOC. ISPANTO	ART. 27 L.R. 39/2000		PI-C1	
57536	CF	GR	MASSA MARITTIMA	62	172		MASSA MARITTIMA	ART. 27 L.R. 39/2000		PI-C1	
894	CF	GR	MASSA MARITTIMA	62	18	2	STRADA PROV.LE MASSA MARITTIMA MONTIERI	ART. 27 L.R. 39/2000		PI-C1	
895	CF	GR	MASSA MARITTIMA	62	18	3	STRADA PROV.LE MASSA MARITTIMA MONTIERI	ART. 27 L.R. 39/2000		PI-C1	
896	CF	GR	MASSA MARITTIMA	62	18	4	STRADA PROV.LE MASSA MARITTIMA MONTIERI	ART. 27 L.R. 39/2000		PI-C1	
898	CF	GR	MASSA MARITTIMA	62	18	6	STRADA PROV.LE MASSA MARITTIMA MONTIERI	ART. 27 L.R. 39/2000		PI-C1	
157	CF	GR	MASSA MARITTIMA	62	180	5	PODERE FONTALCINALDO	ART. 27 L.R. 39/2000		PI-C1	
62659	CF	GR	MASSA MARITTIMA	62	55	4	PODERE TROSCIONE	ART. 27 L.R. 39/2000		PI-C1	
57537	CF	GR	MASSA MARITTIMA	62	60		MASSA MARITTIMA	ART. 27 L.R. 39/2000		PI-C1	
57535	CF	GR	MASSA MARITTIMA	62	96		MASSA MARITTIMA	ART. 27 L.R. 39/2000		PI-C1	
57524	CF	GR	MASSA MARITTIMA	71	32		STRADA VICINALE CIPOLLERI MINIERA	ART. 27 L.R. 39/2000		PI-C1	
57585	CF	GR	MASSA MARITTIMA	72	25		MASSA MARITTIMA	ART. 27 L.R. 39/2000		PI-C1	
67353	CF	GR	MASSA MARITTIMA	72	43	1	STRADA VICINALE CIPOLLERI MINIERA	ART. 27 L.R. 39/2000		PI-C1	
57530	CF	GR	MASSA MARITTIMA	73	17	2	PODERE CASA MORANDI	ART. 27 L.R. 39/2000		PI-C1	
57531	CF	GR	MASSA MARITTIMA	73	17	3	PODERE CASA MORANDI	ART. 27 L.R. 39/2000		PI-C1	
57532	CF	GR	MASSA MARITTIMA	73	17	4	PODERE CASA MORANDI	ART. 27 L.R. 39/2000		PI-C1	

ID	TIPO	PROVINCIA	COMUNE	FOGLIO	P.LLA	SUB.	INDIRIZZO CENSUARIO	USO PRINCIPALE	PROVENTI	CDP	ID UTILIZZO
57533	CF	GR	MASSA MARITTIMA	73	17	5	PODERE CASA MORANDI	ART. 27 L.R. 39/2000		PI-C1	
59652	CF	GR	MASSA MARITTIMA	73	30		PODERE CASA MORANDI	ART. 27 L.R. 39/2000		PI-C1	
67350	CF	GR	MASSA MARITTIMA	73	33	1	LOCALITA' PIAN DEI MUCINI	ART. 27 L.R. 39/2000		PI-C1	
57527	CF	GR	MASSA MARITTIMA	74	26		PODERE CASTELLACCIA	ART. 27 L.R. 39/2000		PI-C1	
67344	CF	GR	MASSA MARITTIMA	74	54	1	LOCALITA' PIAN DEI MUCINI	ART. 27 L.R. 39/2000		PI-C1	
57586	CF	GR	MASSA MARITTIMA	75	43		MASSA MARITTIMA	ART. 27 L.R. 39/2000		PI-C1	
57526	CF	GR	MASSA MARITTIMA	77	4		PODERE CASALE	ART. 27 L.R. 39/2000		PI-C1	
57525	CF	GR	MASSA MARITTIMA	81	8		PODERE CROCE ALLA SELVA	ART. 27 L.R. 39/2000		PI-C1	
57521	CF	GR	MASSA MARITTIMA	83	6		PODERE CROCE ALLA SELVA	ART. 27 L.R. 39/2000		PI-C1	
66983	CF	GR	MASSA MARITTIMA	91	101	1	PODERE CASALE	ART. 27 L.R. 39/2000		PI-C1	
58508	CF	GR	MASSA MARITTIMA	91	94	1	PODERE SANTA MARIA	ART. 27 L.R. 39/2000		PI-C1	
57590	CF	GR	MONTEROTONDO MARITTIMO	14	25		MONTEROTONDO MARITTIMO	ART. 27 L.R. 39/2000		PI-C1	
67356	CF	GR	MONTEROTONDO MARITTIMO	14	71	2	STRADA REGIONALE 439 SARZANESE-VALDERA	ART. 27 L.R. 39/2000		PI-C1	
67357	CF	GR	MONTEROTONDO MARITTIMO	14	71	3	STRADA REGIONALE 439 SARZANESE-VALDERA	ART. 27 L.R. 39/2000		PI-C1	
156	CF	GR	MONTEROTONDO MARITTIMO	28	26	2	STRADA REGIONALE 398 VAL DI CORNIA	ART. 27 L.R. 39/2000		PI-C1	
1704	CF	GR	MONTEROTONDO MARITTIMO	28	26	3	STRADA REGIONALE 398 VAL DI CORNIA	ART. 27 L.R. 39/2000		PI-C1	
57591	CF	GR	MONTEROTONDO MARITTIMO	28	34		MONTEROTONDO MARITTIMO	ART. 27 L.R. 39/2000		PI-C1	
62223	CF	GR	MONTEROTONDO MARITTIMO	37	105	1	STRADA PROVINCIALE 156 DI CARBOLI	ART. 27 L.R. 39/2000		PI-C1	
62224	CF	GR	MONTEROTONDO MARITTIMO	37	105	2	STRADA PROVINCIALE 156 DI CARBOLI	ART. 27 L.R. 39/2000		PI-C1	
62225	CF	GR	MONTEROTONDO MARITTIMO	37	105	3	STRADA PROVINCIALE 156 DI CARBOLI	ART. 27 L.R. 39/2000		PI-C1	
57593	CF	GR	MONTEROTONDO MARITTIMO	37	61		LOCALITA' FRASSINE.	ART. 27 L.R. 39/2000		PI-C1	
62222	CF	GR	MONTEROTONDO MARITTIMO	37	63		LOCALITA' CARBOLI	ART. 27 L.R. 39/2000		PI-C1	
62221	CF	GR	MONTEROTONDO MARITTIMO	37	76		LOC. CARBOLI	ART. 27 L.R. 39/2000		PI-C1	
57594	CF	GR	MONTEROTONDO MARITTIMO	40	19		MONTEROTONDO MARITTIMO	ART. 27 L.R. 39/2000		PI-C1	
57595	CF	GR	MONTEROTONDO MARITTIMO	40	33		MONTEROTONDO MARITTIMO	ART. 27 L.R. 39/2000		PI-C1	
57598	CF	GR	MONTEROTONDO MARITTIMO	48	36		MONTEROTONDO MARITTIMO	ART. 27 L.R. 39/2000		PI-C1	
67338	CF	GR	MONTEROTONDO MARITTIMO	48	52	1	LOCALITA' PODERE CUGNANO	ART. 27 L.R. 39/2000		PI-C1	
57597	CF	GR	MONTEROTONDO MARITTIMO	49	35		MONTEROTONDO MARITTIMO	ART. 27 L.R. 39/2000		PI-C1	
56734	CF	GR	MONTEROTONDO MARITTIMO	51	149		LOCALITA' SERRAIOLA	ART. 27 L.R. 39/2000		PI-C1	
57598	CF	GR	MONTEROTONDO MARITTIMO	53	132		MONTEROTONDO MARITTIMO	ART. 27 L.R. 39/2000		PI-C1	
57599	CF	GR	MONTEROTONDO MARITTIMO	55	65		MONTEROTONDO MARITTIMO	ART. 27 L.R. 39/2000		PI-C1	
57600	CF	GR	MONTEROTONDO MARITTIMO	55	97		MONTEROTONDO MARITTIMO	ART. 27 L.R. 39/2000		PI-C1	
57601	CF	GR	MONTEROTONDO MARITTIMO	56	36		MONTEROTONDO MARITTIMO	ART. 27 L.R. 39/2000		PI-C1	
57602	CF	GR	MONTEROTONDO MARITTIMO	56	71		MONTEROTONDO MARITTIMO	ART. 27 L.R. 39/2000		PI-C1	
57603	CF	GR	MONTEROTONDO MARITTIMO	56	77		MONTEROTONDO MARITTIMO	ART. 27 L.R. 39/2000		PI-C1	
57604	CF	GR	MONTEROTONDO MARITTIMO	57	11		MONTEROTONDO MARITTIMO	ART. 27 L.R. 39/2000		PI-C1	
57605	CF	GR	MONTEROTONDO MARITTIMO	57	14		MONTEROTONDO MARITTIMO	ART. 27 L.R. 39/2000		PI-C1	
57606	CF	GR	MONTEROTONDO MARITTIMO	57	15		MONTEROTONDO MARITTIMO	ART. 27 L.R. 39/2000		PI-C1	
57607	CF	GR	MONTEROTONDO MARITTIMO	57	26		MONTEROTONDO MARITTIMO	ART. 27 L.R. 39/2000		PI-C1	
56597	CF	GR	MONTEROTONDO MARITTIMO	57	43	2	LOC. SAN CARLO	ART. 27 L.R. 39/2000		PI-C1	
56596	CF	GR	MONTEROTONDO MARITTIMO	57	43	3	LOCALITA' POGGIO SAN CARLO	ART. 27 L.R. 39/2000		PI-C1	
57608	CF	GR	MONTEROTONDO MARITTIMO	57	72		MONTEROTONDO MARITTIMO	ART. 27 L.R. 39/2000		PI-C1	
58643	CF	GR	ROCCASTRADA	191	76	1	LOCALITA' PADULETTO DI SOTTO	ART. 27 L.R. 39/2000		PI-C1	
58641	CF	GR	ROCCASTRADA	191	82	1	LOCALITA' PADULETTO DI SOTTO	ART. 27 L.R. 39/2000		PI-C1	
58642	CF	GR	ROCCASTRADA	191	83	1	LOCALITA' PAGIANO DI SOTTO	ART. 27 L.R. 39/2000		PI-C1	
68310	CF	GR	ROCCASTRADA	33	116	1	LOCALITA' IL FERRALE	ART. 27 L.R. 39/2000		PI-C1	
57610	CF	GR	ROCCASTRADA	5	59		PODERE REGONE	ART. 27 L.R. 39/2000		PI-C1	
63892	CF	GR	SCARLINO	39	98		LOCALITA' PUNTONE	ART. 27 L.R. 39/2000		PI-C1	
56763	CF	GR	SCARLINO	39	99		VIA DELLE COLLACCHIE	ART. 27 L.R. 39/2000		PI-C1	
59227	CF	GR	SCARLINO	42	196		LOC. PUNTONE	ART. 27 L.R. 39/2000		PI-C1	
59239	CF	GR	SCARLINO	43	42	1	LOCALITA' BOTRONA	ART. 27 L.R. 39/2000		PI-C1	
59240	CF	GR	SCARLINO	43	42	2	LOCALITA' BOTRONA	ART. 27 L.R. 39/2000		PI-C1	
56236	CF	GR	SCARLINO	43	42	3	LOCALITA' CASALINO	ART. 27 L.R. 39/2000		PI-C1	
56237	CF	GR	SCARLINO	43	42	4	LOCALITA' CASALINO	ART. 27 L.R. 39/2000		PI-C1	

ID	TIPO	PROVINCIA	COMUNE	FOGLIO	P.LLA	SUB.	INDIRIZZO CENSUARIO	USO PRINCIPALE	PROVENTI	CDP	ID UTILIZZO
56238	CF	GR	SCARLINO	43	42	5	LOCALITA' CASALINO	ART. 27 L.R. 39/2000		PI-C1	
374	CF	GR	SCARLINO	49	191	5	VIALE PANORAMICO	ART. 27 L.R. 39/2000		PI-C1	
56863	CF	GR	SCARLINO	54	370	1	LOCALITA' TERRA ROSSA	ART. 27 L.R. 39/2000		PI-C1	
1408	CF	GR	SCARLINO	54	558		VIA DI PORTIGLIONI	ART. 27 L.R. 39/2000		PI-C1	
1409	CF	GR	SCARLINO	54	576		VIA DI PORTIGLIONI	ART. 27 L.R. 39/2000		PI-C1	
62031	CF	GR	SCARLINO	54	678	2	LOCALITA' PORTIGLIONI	ART. 27 L.R. 39/2000		PI-C1	
62032	CF	GR	SCARLINO	54	678	3	LOC. PORTIGLIONI	ART. 27 L.R. 39/2000		PI-C1	
55725	CF	GR	SCARLINO	55	348	2	LOCALITA' PUNSTONE	ALLOGGIO IL PUNSTONE		PI-C1	
55726	CF	GR	SCARLINO	55	348	3	LOCALITA' PUNSTONE	ALLOGGIO IL PUNSTONE		PI-C1	
387	CF	GR	SCARLINO	59	13		LOCALITA' SANTA LUCIA	ART. 27 L.R. 39/2000		PI-C1	
58114	CF	GR	SCARLINO	59	8		LOCALITA' SANTA LUCIA	ART. 27 L.R. 39/2000		PI-C1	
59224	CF	GR	SCARLINO	60	39		LARGO CALAVIOLINA	ART. 27 L.R. 39/2000		PI-C1	
58152	CF	GR	SCARLINO	61	13		VIA DELLE COLLACCHIE	ART. 27 L.R. 39/2000		PI-C1	
59246	CF	GR	SCARLINO	62	87		LOC. PIAN D'ALMA	ART. 27 L.R. 39/2000		PI-C1	
58115	CF	GR	SCARLINO	64	28		LOCALITA' PIAN D'ALMA	ART. 27 L.R. 39/2000		PI-C1	
63878	CF	GR	SCARLINO	64	50		LOCALITA' PIAN D'ALMA	ART. 27 L.R. 39/2000		PI-C1	
58117	CF	GR	SCARLINO	65	105	2	LOCALITA' PIAN D'ALMA	ART. 27 L.R. 39/2000		PI-C1	
58118	CF	GR	SCARLINO	65	105	3	LOCALITA' PIAN D'ALMA	ART. 27 L.R. 39/2000		PI-C1	
56658	CF	GR	SCARLINO	65	163		LOCALITA' PIAN D'ALMA	ART. 27 L.R. 39/2000		PI-C1	
57852	CF	GR	SCARLINO	66	185		LOCALITA' PIAN D'ALMA	ART. 27 L.R. 39/2000		PI-C1	
63881	CF	GR	SCARLINO	66	186	1	LOCALITA' PODERE MANDRIACCIO	ART. 27 L.R. 39/2000		PI-C1	
1750	CF	GR	SCARLINO	66	4	2	LOC. SERRATE	ART. 27 L.R. 39/2000		PI-C1	
1751	CF	GR	SCARLINO	66	4	3	LOC. SERRATE	ART. 27 L.R. 39/2000		PI-C1	
843	CF	LI	BIBBONA	38	50		VIA DI CASETTA	ART. 27 L.R. 39/2000		PI-C1	
841	CF	LI	BIBBONA	50	56		VIA DEL CAMPO	ART. 27 L.R. 39/2000		PI-C1	
67398	CF	LI	BIBBONA	50	63	1	VIA VICINALE DEL POGGIO DELL'AIONE	ART. 27 L.R. 39/2000		PI-C1	
840	CF	LI	BIBBONA	51	45		STRADA VICINALE DELLA SASSA	ART. 27 L.R. 39/2000		PI-C1	
842	CF	LI	BIBBONA	51	46		VIA DELLA SASSA	ART. 27 L.R. 39/2000		PI-C1	
839	CF	LI	BIBBONA	51	48		VIA DEI BOLGHERI	ART. 27 L.R. 39/2000		PI-C1	
58435	CF	LI	CAMPO NELL'ELBA	3	227		VIA DEL CASOTTO	ART. 27 L.R. 39/2000		PI-C1	
64126	CF	LI	LIVORNO	38	35		VIA DELLA SAMBUCA	ART. 27 L.R. 39/2000		PI-C1	
769	CF	LI	LIVORNO	52	23	5	VIA DELLA VALLE BENEDETTA	ART. 27 L.R. 39/2000		PI-C1	
770	CF	LI	LIVORNO	52	23	6	VIA DELLA VALLE BENEDETTA	ART. 27 L.R. 39/2000		PI-C1	
771	CF	LI	LIVORNO	52	23	7	VIA DELLA VALLE BENEDETTA	ART. 27 L.R. 39/2000		PI-C1	
55866	CF	LI	LIVORNO	52	232	601	VIA DELLE VALLICELLE	ART. 27 L.R. 39/2000		PI-C1	
773	CF	LI	LIVORNO	52	35	2	VIA DELLA SAMBUCA	ART. 27 L.R. 39/2000		PI-C1	
772	CF	LI	LIVORNO	52	35	3	VIA DELLA SAMBUCA	ART. 27 L.R. 39/2000		PI-C1	
55838	CF	LI	LIVORNO	52	46	602	VIA DELLE VALLICELLE	ART. 27 L.R. 39/2000		PI-C1	
55863	CF	LI	LIVORNO	52	46	603	VIA DELLE VALLICELLE	ART. 27 L.R. 39/2000		PI-C1	
55864	CF	LI	LIVORNO	52	46	604	VIA DELLE VALLICELLE	ART. 27 L.R. 39/2000		PI-C1	
60809	CF	LI	LIVORNO	77	29	605	VIA DI POPOGNA	ART. 27 L.R. 39/2000		PI-C1	
60810	CF	LI	LIVORNO	77	29	606	VIA DI POPOGNA	ART. 27 L.R. 39/2000		PI-C1	
55867	CF	LI	LIVORNO	77	53	602	VIA VALLE DEL CHIOMA	ART. 27 L.R. 39/2000		PI-C1	
55868	CF	LI	LIVORNO	77	53	603	VIA VALLE DEL CHIOMA	ART. 27 L.R. 39/2000		PI-C1	
55873	CF	LI	LIVORNO	83	12	602	VIA VALLE DEL CHIOMA	ART. 27 L.R. 39/2000		PI-C1	
55874	CF	LI	LIVORNO	83	12	603	VIA VALLE DEL CHIOMA	ART. 27 L.R. 39/2000		PI-C1	
55875	CF	LI	LIVORNO	83	12	604	VIA VALLE DEL CHIOMA	ART. 27 L.R. 39/2000		PI-C1	
55876	CF	LI	LIVORNO	83	12	605	VIA VALLE DEL CHIOMA	ART. 27 L.R. 39/2000		PI-C1	
55877	CF	LI	LIVORNO	83	31	602	VIA VALLE DEL CHIOMA	ART. 27 L.R. 39/2000		PI-C1	
55878	CF	LI	LIVORNO	83	31	603	VIA VALLE DEL CHIOMA	ART. 27 L.R. 39/2000		PI-C1	
55879	CF	LI	LIVORNO	83	31	604	VIA VALLE DEL CHIOMA	ART. 27 L.R. 39/2000		PI-C1	
55880	CF	LI	LIVORNO	83	31	605	VIA VALLE DEL CHIOMA	ART. 27 L.R. 39/2000		PI-C1	
55881	CF	LI	LIVORNO	83	31	606	VIA VALLE DEL CHIOMA	ART. 27 L.R. 39/2000		PI-C1	
55882	CF	LI	LIVORNO	83	31	607	VIA VALLE DEL CHIOMA	ART. 27 L.R. 39/2000		PI-C1	

ID	TIPO	PROVINCIA	COMUNE	FOGLIO	P.LLA	SUB.	INDIRIZZO CENSUARIO	USO PRINCIPALE	PROVENTI	CDP	ID UTILIZZO
55883	CF	LI	LIVORNO	83	47	602	VIA VALLE DEL CHIOMA	ART. 27 L.R. 39/2000		PI-C1	
55884	CF	LI	LIVORNO	83	47	603	VIA VALLE DEL CHIOMA	ART. 27 L.R. 39/2000		PI-C1	
55885	CF	LI	LIVORNO	83	47	604	VIA VALLE DEL CHIOMA	ART. 27 L.R. 39/2000		PI-C1	
55886	CF	LI	LIVORNO	83	47	605	VIA VALLE DEL CHIOMA	ART. 27 L.R. 39/2000		PI-C1	
55887	CF	LI	LIVORNO	83	47	606	VIA VALLE DEL CHIOMA	ART. 27 L.R. 39/2000		PI-C1	
55888	CF	LI	LIVORNO	83	47	607	VIA VALLE DEL CHIOMA	ART. 27 L.R. 39/2000		PI-C1	
55889	CF	LI	LIVORNO	83	47	608	VIA VALLE DEL CHIOMA	ART. 27 L.R. 39/2000		PI-C1	
55890	CF	LI	LIVORNO	83	67	601	VIA VALLE DEL CHIOMA	ART. 27 L.R. 39/2000		PI-C1	
55891	CF	LI	LIVORNO	83	67	602	VIA VALLE DEL CHIOMA	ART. 27 L.R. 39/2000		PI-C1	
55892	CF	LI	LIVORNO	83	67	603	VIA VALLE DEL CHIOMA	ART. 27 L.R. 39/2000		PI-C1	
55893	CF	LI	LIVORNO	83	67	604	VIA VALLE DEL CHIOMA	ART. 27 L.R. 39/2000		PI-C1	
55894	CF	LI	LIVORNO	83	67	605	VIA VALLE DEL CHIOMA	ART. 27 L.R. 39/2000		PI-C1	
55899	CF	LI	LIVORNO	83	9	602	VIA VALLE DEL CHIOMA	ART. 27 L.R. 39/2000		PI-C1	
55870	CF	LI	LIVORNO	83	9	603	VIA VALLE DEL CHIOMA	ART. 27 L.R. 39/2000		PI-C1	
55871	CF	LI	LIVORNO	83	9	604	VIA VALLE DEL CHIOMA	ART. 27 L.R. 39/2000		PI-C1	
55872	CF	LI	LIVORNO	83	9	605	VIA VALLE DEL CHIOMA	ART. 27 L.R. 39/2000		PI-C1	
62523	CF	LI	MARCIANA	40	368	601	LOC. MONTE MAOLO	ART. 27 L.R. 39/2000		PI-C1	
58987	CF	LI	PORTO AZZURRO	2	306		LOCALITA' SASSI TURCHINI	ART. 27 L.R. 39/2000		PI-C1	
57614	CF	LI	PORTO AZZURRO	2	40		LOCALITA' SASSI TURCHINI	ART. 27 L.R. 39/2000		PI-C1	
57615	CF	LI	PORTO AZZURRO	2	41		LOCALITA' SASSI TURCHINI	ART. 27 L.R. 39/2000		PI-C1	
57617	CF	LI	SUVERETO	59	2	602	VIA DA DENOMINARSI	ART. 27 L.R. 39/2000		PI-C1	
57618	CF	LI	SUVERETO	59	2	603	VIA DA DENOMINARSI	ART. 27 L.R. 39/2000		PI-C1	
57619	CF	LI	SUVERETO	69	59		LOCALITA' MONTIONI	ART. 27 L.R. 39/2000		PI-C1	
58208	CF	LI	SUVERETO	70	62	602	LOCALITA' CASETTINA DI MONTIONI	ART. 27 L.R. 39/2000		PI-C1	
58209	CF	LI	SUVERETO	70	62	603	LOCALITA' CASETTINA DI MONTIONI	ART. 27 L.R. 39/2000		PI-C1	
58258	CF	LI	SUVERETO	70	71	601	LOCALITA' MONTIONI	ART. 27 L.R. 39/2000		PI-C1	
58259	CF	LI	SUVERETO	70	73	603	LOCALITA' MONTIONI	ART. 27 L.R. 39/2000		PI-C1	
58283	CF	LI	SUVERETO	70	76	603	LOC. MONTIONI	ART. 27 L.R. 39/2000		PI-C1	
61037	CF	LI	SUVERETO	70	84	602	LOCALITA' GARGANONE	ART. 27 L.R. 39/2000		PI-C1	
61038	CF	LI	SUVERETO	70	84	603	LOCALITA' GARGANONE	ART. 27 L.R. 39/2000		PI-C1	
66621	CF	LI	SUVERETO	71	12	604	LOCALITA' MARCITOIO	ART. 27 L.R. 39/2000		PI-C1	
404	CF	LU	BAGNI DI LUCCA	10	308		STRADA PROV'LE PER FOCE A GIOVO	ART. 27 L.R. 39/2000		PI-C1	
58170	CF	LU	BAGNI DI LUCCA	19	164		VIA SALA	ART. 27 L.R. 39/2000		PI-C1	
57990	CF	LU	BAGNI DI LUCCA	28	193		LOCALITA' PONTE A GAIO	ART. 27 L.R. 39/2000		PI-C1	
57791	CF	LU	BARGA	1	221		LOCALITA' MONTEBONO	ART. 27 L.R. 39/2000		PI-C1	
57664	CF	LU	BARGA	1	222		LOCALITA' VETRICIA	ART. 27 L.R. 39/2000		PI-C1	
57665	CF	LU	BARGA	1	223		LOCALITA' VETRICIA	ART. 27 L.R. 39/2000		PI-C1	
88	CF	LU	CAPANNORI	163	828		VIA DI CIMA VORNO	ART. 27 L.R. 39/2000		PI-C1	
701	CF	LU	CASTIGLIONE DI GARFAGNANA	20	1647		LOCALITA' ARCIANA	ART. 27 L.R. 39/2000		PI-C1	
708	CF	LU	CASTIGLIONE DI GARFAGNANA	21	1638		LOCALITA' ARCIANA	ART. 27 L.R. 39/2000		PI-C1	
700	CF	LU	CASTIGLIONE DI GARFAGNANA	21	1642		LOCALITA' ARCIANA	ART. 27 L.R. 39/2000		PI-C1	
58470	CF	LU	CASTIGLIONE DI GARFAGNANA	21	1643		LOCALITA' ARCIANA	ART. 27 L.R. 39/2000		PI-C1	
703	CF	LU	CASTIGLIONE DI GARFAGNANA	21	1644		LOCALITA' ARCIANA	ART. 27 L.R. 39/2000		PI-C1	
702	CF	LU	CASTIGLIONE DI GARFAGNANA	21	1645		LOCALITA' ARCIANA	ART. 27 L.R. 39/2000		PI-C1	
697	CF	LU	CASTIGLIONE DI GARFAGNANA	21	1646		LOC. ARCIANA DI FONDO	ART. 27 L.R. 39/2000		PI-C1	
706	CF	LU	CASTIGLIONE DI GARFAGNANA	4	1087		LOCALITA' ORSOLA	ART. 27 L.R. 39/2000		PI-C1	
705	CF	LU	CASTIGLIONE DI GARFAGNANA	4	1090		LOCALITA' CHIUSA	ART. 27 L.R. 39/2000		PI-C1	
58280	CF	LU	CASTIGLIONE DI GARFAGNANA	5	1088	4	LOCALITA' BURIGONE	ART. 27 L.R. 39/2000		PI-C1	
707	CF	LU	CASTIGLIONE DI GARFAGNANA	5	1089		LOCALITA' BURIGONE	ART. 27 L.R. 39/2000		PI-C1	
1641	CF	LU	COREGLIA ANTELMINELLI	13	76		LOCALITA' CROCIALETTO	ART. 27 L.R. 39/2000		PI-C1	
58868	CF	LU	COREGLIA ANTELMINELLI	22	1170	1	LOCALITA' A MORA	ART. 27 L.R. 39/2000		PI-C1	
67385	CF	LU	COREGLIA ANTELMINELLI	22	545	2	LOCALITA' A MORA	ART. 27 L.R. 39/2000		PI-C1	
713	CF	LU	FOSCIANDORA	11	4877		LOC. CIVAGO DI SOTTO	ART. 27 L.R. 39/2000		PI-C1	
712	CF	LU	FOSCIANDORA	11	4878		LOC. CIVAGO DI SOTTO	ART. 27 L.R. 39/2000		PI-C1	

ID	TIPO	PROVINCIA	COMUNE	FOGLIO	P.LLA	SUB.	INDIRIZZO CENSUARIO	USO PRINCIPALE	PROVENTI	CDP	ID UTILIZZO
710	CF	LU	FOSCIANDORA	3	4861		LOC. COLLE BOTTEGA	ART. 27 L.R. 39/2000		PI-C1	
709	CF	LU	FOSCIANDORA	3	4866		LOC. COLLE BOTTEGA	ART. 27 L.R. 39/2000		PI-C1	
711	CF	LU	FOSCIANDORA	3	4868		LOC. VALIBONA	ART. 27 L.R. 39/2000		PI-C1	
725	CF	LU	PIAZZA AL SERCHIO	12	1291	1	LOC. LA GROTTA	ART. 27 L.R. 39/2000		PI-C1	
726	CF	LU	PIAZZA AL SERCHIO	12	1291	2	LOC. LA GROTTA	ART. 27 L.R. 39/2000		PI-C1	
724	CF	LU	PIAZZA AL SERCHIO	6	216		LOC. IL CASINO	ART. 27 L.R. 39/2000		PI-C1	
720	CF	LU	PIAZZA AL SERCHIO	8	209		LOC. FETOLA	ART. 27 L.R. 39/2000		PI-C1	
719	CF	LU	PIAZZA AL SERCHIO	8	210		LOC. FETOLA	ART. 27 L.R. 39/2000		PI-C1	
721	CF	LU	PIAZZA AL SERCHIO	8	211		LOC. FETOLA	ART. 27 L.R. 39/2000		PI-C1	
722	CF	LU	PIAZZA AL SERCHIO	8	212		LOC. IL MONTE	ART. 27 L.R. 39/2000		PI-C1	
723	CF	LU	PIAZZA AL SERCHIO	8	213		LOC. FETOLA	ART. 27 L.R. 39/2000		PI-C1	
741	CF	LU	PIEVE FOSCIANA	12	6940		LOC. BOIANA	ART. 27 L.R. 39/2000		PI-C1	
745	CF	LU	PIEVE FOSCIANA	12	6947		LOC. VETRICETTINA	ART. 27 L.R. 39/2000		PI-C1	
729	CF	LU	PIEVE FOSCIANA	12	6948		LOC. LA BARCHETTA	ART. 27 L.R. 39/2000		PI-C1	
748	CF	LU	PIEVE FOSCIANA	13	6925		LOC. IL CORNO	ART. 27 L.R. 39/2000		PI-C1	
68108	CF	LU	PIEVE FOSCIANA	13	6944		LOCALITA' STURATA DI SOTTO	ART. 27 L.R. 39/2000		PI-C1	
749	CF	LU	PIEVE FOSCIANA	18	1272	2	LOC. REDERATI	ART. 27 L.R. 39/2000		PI-C1	
731	CF	LU	PIEVE FOSCIANA	18	6941		LOC. FORNORI	ART. 27 L.R. 39/2000		PI-C1	
730	CF	LU	PIEVE FOSCIANA	18	6942		LOC. FORNORI	ART. 27 L.R. 39/2000		PI-C1	
740	CF	LU	PIEVE FOSCIANA	18	6943		LOC. FORNORI	ART. 27 L.R. 39/2000		PI-C1	
732	CF	LU	PIEVE FOSCIANA	18	6951		LOC. FORNORI	ART. 27 L.R. 39/2000		PI-C1	
739	CF	LU	PIEVE FOSCIANA	18	6953		LOC. FORNORI	ART. 27 L.R. 39/2000		PI-C1	
728	CF	LU	PIEVE FOSCIANA	18	6954		LOC. FORNORI	ART. 27 L.R. 39/2000		PI-C1	
738	CF	LU	PIEVE FOSCIANA	5	6935		LOC. FORNORI	ART. 27 L.R. 39/2000		PI-C1	
750	CF	LU	PIEVE FOSCIANA	5	6936	1	LOCALITA' CERASA DI SOPRA	ART. 27 L.R. 39/2000		PI-C1	
751	CF	LU	PIEVE FOSCIANA	5	6936	2	LOC. CERASA DI SOTTO	ART. 27 L.R. 39/2000		PI-C1	
752	CF	LU	PIEVE FOSCIANA	5	6936	3	LOC. CERASA DI SOTTO	ART. 27 L.R. 39/2000		PI-C1	
57844	CF	LU	PIEVE FOSCIANA	5	6939	2	LOCALITA' CERASA DI SOPRA	ART. 27 L.R. 39/2000		PI-C1	
57846	CF	LU	PIEVE FOSCIANA	5	6939	4	LOCALITA' CERASA DI SOPRA	ART. 27 L.R. 39/2000		PI-C1	
65758	CF	LU	PIEVE FOSCIANA	5	6939	6	LOC. CERASA DI SOPRA	ART. 27 L.R. 39/2000		PI-C1	
65759	CF	LU	PIEVE FOSCIANA	5	6939	7	LOC. CERASA DI SOPRA	ART. 27 L.R. 39/2000		PI-C1	
65796	CF	LU	PIEVE FOSCIANA	5	9380		LOCALITA' CERASA DI SOPRA	ART. 27 L.R. 39/2000		PI-C1	
747	CF	LU	PIEVE FOSCIANA	7	6927		LOC. COLLE FACCHETTI	ART. 27 L.R. 39/2000		PI-C1	
744	CF	LU	PIEVE FOSCIANA	7	6929		LOCALITA' AL MONTE	ART. 27 L.R. 39/2000		PI-C1	
743	CF	LU	PIEVE FOSCIANA	7	6946	1	LOC. LE COSTE	ART. 27 L.R. 39/2000		PI-C1	
742	CF	LU	PIEVE FOSCIANA	7	6946	2	LOC. LE COSTE	ART. 27 L.R. 39/2000		PI-C1	
716	CF	LU	SILLANO GIUNCUGNANO	12	8968		LOC. CERRI	ART. 27 L.R. 39/2000		PI-C1	
714	CF	LU	SILLANO GIUNCUGNANO	12	8969		LOC. CERRI	ART. 27 L.R. 39/2000		PI-C1	
718	CF	LU	SILLANO GIUNCUGNANO	7	8958		LOC. COLLE CORONA	ART. 27 L.R. 39/2000		PI-C1	
759	CF	LU	VILLA COLLEMANDINA	3	3055		LOC. BOCCA DI SCALA	ART. 27 L.R. 39/2000		PI-C1	
757	CF	LU	VILLA COLLEMANDINA	4	3053		LOCALITA' ALPE DI MASSA	ART. 27 L.R. 39/2000		PI-C1	
59210	CF	LU	VILLA COLLEMANDINA	4	6250		LOC. ALPE DI MASSA SNC	ART. 27 L.R. 39/2000		PI-C1	
755	CF	LU	VILLA COLLEMANDINA	4	6842		LOC. ISERA	ART. 27 L.R. 39/2000		PI-C1	
756	CF	LU	VILLA COLLEMANDINA	4	6844		LOC. ISERA	ART. 27 L.R. 39/2000		PI-C1	
754	CF	LU	VILLA COLLEMANDINA	4	6846	1	LOC. ISERA	ART. 27 L.R. 39/2000		PI-C1	
804	CF	LU	VILLA COLLEMANDINA	4	6846	2	LOC. ISERA	ART. 27 L.R. 39/2000		PI-C1	
758	CF	LU	VILLA COLLEMANDINA	8	5886		LOCALITA' CAMPAIANA	ART. 27 L.R. 39/2000		PI-C1	
57139	CF	MS	CARRARA	2	853	1	VIA MARTIRI DELLA LIBERTA'	ART. 27 L.R. 39/2000		PI-C1	
57140	CF	MS	CARRARA	2	853	2	VIA MARTIRI DELLA LIBERTA'	ART. 27 L.R. 39/2000		PI-C1	
2109	CF	MS	MASSA	69	1707		VIA CAPANNELLE	ART. 27 L.R. 39/2000		PI-C1	
2110	CF	MS	MASSA	69	1708		VIA CAPANNELLE	ART. 27 L.R. 39/2000		PI-C1	
2111	CF	MS	MASSA	69	1711		VIA CAPANNELLE	ART. 27 L.R. 39/2000		PI-C1	
2112	CF	MS	MASSA	69	1712		LOC. CAPANNELLE	ART. 27 L.R. 39/2000		PI-C1	
226	CF	MS	PONTREMOLI	11	109		LOCALITA' PASSO DEL BRATTELLO	ART. 27 L.R. 39/2000		PI-C1	

ID	TIPO	PROVINCIA	COMUNE	FOGLIO	P.LLA	SUB.	INDIRIZZO CENSUARIO	USO PRINCIPALE	PROVENTI	CDP	ID UTILIZZO
1763	CF	MS	PONTREMOLI	11	115		LOCALITA' PASSO DEL BRATTELLO	ART. 27 L.R. 39/2000		PI-C1	
1764	CF	MS	PONTREMOLI	34	667		LOCALITA' PASSO DEL BRATTELLO	ART. 27 L.R. 39/2000		PI-C1	
67403	CF	PI	BUTI	1	99		VIA PIANA	ART. 27 L.R. 39/2000		PI-C1	
56835	CF	PI	CALCI	1	61		LOCALITA' MOLIN DI CIAPETTO	ART. 27 L.R. 39/2000		PI-C1	
58306	CF	PI	CALCI	3	91		CALCI	ART. 27 L.R. 39/2000		PI-C1	
239	CF	PI	CALCI	8	25	1	VIA CRIMEA	ART. 27 L.R. 39/2000		PI-C1	
1709	CF	PI	CALCI	8	25	2	VIA CRIMEA	ART. 27 L.R. 39/2000		PI-C1	
56396	CF	PI	MONTEVERDI MARITTIMO	3	125	3	VIA VOLTERRANA	ART. 27 L.R. 39/2000		PI-C1	
57994	CF	PI	MONTEVERDI MARITTIMO	4	154	1	VIA VOLTERRANA	ART. 27 L.R. 39/2000		PI-C1	
63889	CF	PI	MONTEVERDI MARITTIMO	4	160		VIA VOLTERRANA	ART. 27 L.R. 39/2000		PI-C1	
63888	CF	PI	MONTEVERDI MARITTIMO	5	7		VIA VOLTERRANA	ART. 27 L.R. 39/2000		PI-C1	
255	CF	PI	PISA	72	98		LOC. SAN PIERO A GRADO - ANDRIA	MAGAZZINO		PI-C1	
72	CF	PI	POMARANCE	130	45	1	LOC. MONTERUFOLI	ART. 27 L.R. 39/2000		PI-C1	
73	CF	PI	POMARANCE	130	45	2	LOC. MONTERUFOLI	ART. 27 L.R. 39/2000		PI-C1	
58664	CF	PI	POMARANCE	130	71	1	ZONA MONTERUFOLINO	ART. 27 L.R. 39/2000		PI-C1	
1509	CF	PI	RIPARBELLA	30	40		LOC. IL GIARDINO	ART. 27 L.R. 39/2000		PI-C1	
1628	CF	PI	RIPARBELLA	30	41	2	LOC. IL GIARDINO	ART. 27 L.R. 39/2000		PI-C1	
1629	CF	PI	RIPARBELLA	30	41	3	LOC. IL GIARDINO	ART. 27 L.R. 39/2000		PI-C1	
1630	CF	PI	RIPARBELLA	30	41	4	LOC. IL GIARDINO	ART. 27 L.R. 39/2000		PI-C1	
1631	CF	PI	RIPARBELLA	30	41	5	LOC. IL GIARDINO	ART. 27 L.R. 39/2000		PI-C1	
58849	CF	PI	RIPARBELLA	30	43		LOCALITA' PORCARECCE	ART. 27 L.R. 39/2000		PI-C1	
58242	CF	PI	RIPARBELLA	30	44	1	LOCALITA' ACQUERTA	ART. 27 L.R. 39/2000		PI-C1	
58243	CF	PI	RIPARBELLA	30	46	1	LOCALITA' ACQUERTA	ART. 27 L.R. 39/2000		PI-C1	
58244	CF	PI	RIPARBELLA	30	48	1	LOCALITA' ACQUERTA	ART. 27 L.R. 39/2000		PI-C1	
58247	CF	PI	RIPARBELLA	30	51	1	LOCALITA' ACQUERTA	ART. 27 L.R. 39/2000		PI-C1	
58245	CF	PI	RIPARBELLA	49	96	1	LOCALITA' ACQUERTA	ART. 27 L.R. 39/2000		PI-C1	
66839	CF	PI	SANTA LUCE	23	49		VIA DEI POGGIOLI	ART. 27 L.R. 39/2000		PI-C1	
67037	CF	PI	SANTA LUCE	23	50		VIA DEI POGGIOLI	ART. 27 L.R. 39/2000		PI-C1	
68874	CF	PI	SANTA LUCE	23	51		VIA DEI POGGIOLI	ART. 27 L.R. 39/2000		PI-C1	
67038	CF	PI	SANTA LUCE	23	52		VIA DEI POGGIOLI	ART. 27 L.R. 39/2000		PI-C1	
65876	CF	PI	SANTA LUCE	23	53		VIA DEI POGGIOLI	ART. 27 L.R. 39/2000		PI-C1	
67039	CF	PI	SANTA LUCE	23	54		VIA DEI POGGIOLI	ART. 27 L.R. 39/2000		PI-C1	
65877	CF	PI	SANTA LUCE	34	18		VIA DEI POGGIOLI	ART. 27 L.R. 39/2000		PI-C1	
67040	CF	PI	SANTA LUCE	34	19		VIA DEI POGGIOLI	ART. 27 L.R. 39/2000		PI-C1	
67041	CF	PI	SANTA LUCE	34	20		VIA DEI POGGIOLI	ART. 27 L.R. 39/2000		PI-C1	
56745	CF	PI	SANTA LUCE	34	21		VIA DEI POGGIOLI	ART. 27 L.R. 39/2000		PI-C1	
57989	CF	PI	SANTA LUCE	35	11		SANTA LUCE	ART. 27 L.R. 39/2000		PI-C1	
70	CF	PI	SANTA LUCE	42	36		VIA DEL COMMERCIO SUD	ART. 27 L.R. 39/2000		PI-C1	
58102	CF	PI	SANTA LUCE	42	40		VIA DEI POGGIOLI	ART. 27 L.R. 39/2000		PI-C1	
68328	CF	PI	SANTA LUCE	42	52	1	LOCALITA' PIAN DEL PRUNO	ART. 27 L.R. 39/2000		PI-C1	
68327	CF	PI	SANTA LUCE	42	53		LOCALITA' PIAN DEL PRUNO	ART. 27 L.R. 39/2000		PI-C1	
67934	CF	PI	VOLTERRA	196	28	6	PODERE PINO	ART. 27 L.R. 39/2000		PI-C1	
58000	CF	PI	VOLTERRA	212	33		PODERE CAPRARECCIA	ART. 27 L.R. 39/2000		PI-C1	
1659	CF	PI	VOLTERRA	235	20	1	PODERE CAPANNONE	ART. 27 L.R. 39/2000		PI-C1	
1660	CF	PI	VOLTERRA	235	20	2	PODERE CAPANNONE	ART. 27 L.R. 39/2000		PI-C1	
58665	CF	PI	VOLTERRA	252	67	1	PODERE CASINIERI	ART. 27 L.R. 39/2000		PI-C1	
805	CF	PO	CANTAGALLO	37	61		STRADA VICINALE DI CAVE	ART. 27 L.R. 39/2000		PI-C1	
593	CF	PO	CANTAGALLO	46	165		EX BARBERINO DI MUGELLO	ART. 27 L.R. 39/2000		PI-C1	
58474	CF	PO	CANTAGALLO	54	32	1	LOCALITA' BINDINI	ART. 27 L.R. 39/2000		PI-C1	
58475	CF	PO	CANTAGALLO	54	32	2	LOCALITA' BINDINI	ART. 27 L.R. 39/2000		PI-C1	
58477	CF	PO	CANTAGALLO	62	14	1	LOCALITA' CASCINA DI SPEDALETTO	ART. 27 L.R. 39/2000		PI-C1	
58478	CF	PO	CANTAGALLO	62	14	2	LOCALITA' CASCINA DI SPEDALETTO	ART. 27 L.R. 39/2000		PI-C1	
58479	CF	PO	CANTAGALLO	62	14	3	LOCALITA' CASCINA DI SPEDALETTO	ART. 27 L.R. 39/2000		PI-C1	
58483	CF	PO	CANTAGALLO	65	35	1	CANTAGALLO	ART. 27 L.R. 39/2000		PI-C1	

ID	TIPO	PROVINCIA	COMUNE	FOGLIO	P.LLA	SUB.	INDIRIZZO CENSUARIO	USO PRINCIPALE	PROVENTI	CDP	ID UTILIZZO
58484	CF	PO	CANTAGALLO	65	35	2	LOCALITA' LE BARBE	ART. 27 L.R. 39/2000		PI-C1	
58486	CF	PO	CANTAGALLO	66	40		LOCALITA' FONDI	ART. 27 L.R. 39/2000		PI-C1	
592	CF	PO	CANTAGALLO	67	25	500	LOCALITA' VESPAIO	ART. 27 L.R. 39/2000		PI-C1	
581	CF	PO	MONTEMURLO	1	46		VIA DI GUZZANO	ART. 27 L.R. 39/2000		PI-C1	
58451	CF	PT	ABETONE CUTIGLIANO	11	6		VIA PIAN DI NOVELLO	ART. 27 L.R. 39/2000		PI-C1	
1717	CF	PT	ABETONE CUTIGLIANO	12	149	2	LOCALITA' LA CASA	ART. 27 L.R. 39/2000		PI-C1	
211	CF	PT	ABETONE CUTIGLIANO	12	149	3	LOCALITA' LA CASA	ART. 27 L.R. 39/2000		PI-C1	
62448	CF	PT	ABETONE CUTIGLIANO	19	17		LOCALITA' LA PIAGGIA	ART. 27 L.R. 39/2000		PI-C1	
57892	CF	PT	ABETONE CUTIGLIANO	19	19		LOCALITA' LA PIAGGIA	ART. 27 L.R. 39/2000		PI-C1	
62451	CF	PT	ABETONE CUTIGLIANO	19	55		VIA PIANACCIO	ART. 27 L.R. 39/2000		PI-C1	
57936	CF	PT	ABETONE CUTIGLIANO	20	271		VIA DEI CACCIATORI	ART. 27 L.R. 39/2000		PI-C1	
57939	CF	PT	ABETONE CUTIGLIANO	20	272		VIA DEI CACCIATORI	ART. 27 L.R. 39/2000		PI-C1	
57935	CF	PT	ABETONE CUTIGLIANO	20	273	3	VIA DEI CACCIATORI	ART. 27 L.R. 39/2000		PI-C1	
57919	CF	PT	ABETONE CUTIGLIANO	20	284		VIA DEI CACCIATORI	ART. 27 L.R. 39/2000		PI-C1	
57924	CF	PT	ABETONE CUTIGLIANO	20	288		VIA DEI CACCIATORI	ART. 27 L.R. 39/2000		PI-C1	
60997	CF	PT	ABETONE CUTIGLIANO	20	A		VIA DEI CACCIATORI	ART. 27 L.R. 39/2000		PI-C1	
65768	CF	PT	ABETONE CUTIGLIANO	21	13		VIA PIAN DI NOVELLO	ART. 27 L.R. 39/2000		PI-C1	
65761	CF	PT	ABETONE CUTIGLIANO	21	9	4	VIA VAL DI LUCE	ART. 27 L.R. 39/2000		PI-C1	
57274	CF	PT	ABETONE CUTIGLIANO	25	189		VIA DELLE PASTURE	ART. 27 L.R. 39/2000		PI-C1	
57275	CF	PT	ABETONE CUTIGLIANO	26	113		LOC. IL VALO	ART. 27 L.R. 39/2000		PI-C1	
57276	CF	PT	ABETONE CUTIGLIANO	34	25		LOC. TESONE	ART. 27 L.R. 39/2000		PI-C1	
57277	CF	PT	ABETONE CUTIGLIANO	35	46		LOC. TESINO	ART. 27 L.R. 39/2000		PI-C1	
57278	CF	PT	ABETONE CUTIGLIANO	35	74	2	LOC. TESONE	ART. 27 L.R. 39/2000		PI-C1	
57279	CF	PT	ABETONE CUTIGLIANO	35	74	3	LOCALITA' TESONE	ART. 27 L.R. 39/2000		PI-C1	
57889	CF	PT	ABETONE CUTIGLIANO	6	147		LOCALITA' I TAUFI	ART. 27 L.R. 39/2000		PI-C1	
65771	CF	PT	ABETONE CUTIGLIANO	6	16	7	LOCALITA' I TAUFI	ART. 27 L.R. 39/2000		PI-C1	
65772	CF	PT	ABETONE CUTIGLIANO	6	16	8	LOCALITA' I TAUFI	ART. 27 L.R. 39/2000		PI-C1	
1627	CF	PT	ABETONE CUTIGLIANO	6	57		VIA PESCIONE	ART. 27 L.R. 39/2000		PI-C1	
57280	CF	PT	ABETONE CUTIGLIANO	9	15		LOC. FORCONI	ART. 27 L.R. 39/2000		PI-C1	
57281	CF	PT	ABETONE CUTIGLIANO	9	8		LOCALITA' FORCONI ALTO	ART. 27 L.R. 39/2000		PI-C1	
61884	CF	PT	MONTALE	1	126		VIA DELLA CASCINA	ART. 27 L.R. 39/2000		PI-C1	
57282	CF	PT	MONTALE	1	57		VIA DELLA CASCINA	ART. 27 L.R. 39/2000		PI-C1	
57283	CF	PT	MONTALE	1	99		VIA DELLA CASCINA	ART. 27 L.R. 39/2000		PI-C1	
57284	CF	PT	PISTOIA	1	39		VIA DEI LAVACCHINI	ART. 27 L.R. 39/2000		PI-C1	
57285	CF	PT	PISTOIA	1	57		VIA DEI LAVACCHINI	ART. 27 L.R. 39/2000		PI-C1	
57286	CF	PT	PISTOIA	11	229		VIA CASA BOTTO	ART. 27 L.R. 39/2000		PI-C1	
56870	CF	PT	PISTOIA	12	30		VIA DEL PIANACCIO	ART. 27 L.R. 39/2000		PI-C1	
57287	CF	PT	PISTOIA	13	181		VIA DEL PIANACCIO	ART. 27 L.R. 39/2000		PI-C1	
598	CF	PT	PISTOIA	16	16		VIA LACCIOLE E PIAN DI SERRA	ART. 27 L.R. 39/2000		PI-C1	
56869	CF	PT	PISTOIA	16	67		VIA DA PRACCHIA ALLA COLLINA	ART. 27 L.R. 39/2000		PI-C1	
57288	CF	PT	PISTOIA	21	11		VIA DI CAMPOROTONDO	ART. 27 L.R. 39/2000		PI-C1	
57289	CF	PT	PISTOIA	21	9		VIA DI CAMPOROTONDO	ART. 27 L.R. 39/2000		PI-C1	
57291	CF	PT	PISTOIA	22	11		VIA DI CAMPOROTONDO	ART. 27 L.R. 39/2000		PI-C1	
57292	CF	PT	PISTOIA	22	17		VIA DI CAMPOROTONDO	ART. 27 L.R. 39/2000		PI-C1	
1758	CF	PT	PISTOIA	24	17	2	LOC.LE CASETTINE	ART. 27 L.R. 39/2000		PI-C1	
1759	CF	PT	PISTOIA	24	17	3	LOC.LE CASETTINE	ART. 27 L.R. 39/2000		PI-C1	
1760	CF	PT	PISTOIA	24	17	4	LOC.LE CASETTINE	ART. 27 L.R. 39/2000		PI-C1	
208	CF	PT	PISTOIA	24	21		LOC.LE CASETTINE	ART. 27 L.R. 39/2000		PI-C1	
57295	CF	PT	PISTOIA	34	13		VIA VECCHIA BOLOGNESE	ART. 27 L.R. 39/2000		PI-C1	
57294	CF	PT	PISTOIA	34	19		VIA SILLORA	ART. 27 L.R. 39/2000		PI-C1	
57296	CF	PT	PISTOIA	34	51		VIA DI CAMPOROTONDO	ART. 27 L.R. 39/2000		PI-C1	
57297	CF	PT	PISTOIA	34	52		VIA DI CAMPOROTONDO	ART. 27 L.R. 39/2000		PI-C1	
57298	CF	PT	PISTOIA	35	76		VIA DI BOLAGO	ART. 27 L.R. 39/2000		PI-C1	
57299	CF	PT	PISTOIA	35	78		VIA DI BOLAGO	ART. 27 L.R. 39/2000		PI-C1	

ID	TIPO	PROVINCIA	COMUNE	FOGLIO	P.LLA	SUB.	INDIRIZZO CENSUARIO	USO PRINCIPALE	PROVENTI	CDP	ID UTILIZZO
57300	CF	PT	PISTOIA	35	79		VIA DI BOLAGO	ART. 27 L.R. 39/2000		PI-C1	
57301	CF	PT	PISTOIA	35	80		VIA DI BOLAGO	ART. 27 L.R. 39/2000		PI-C1	
57302	CF	PT	PISTOIA	35	94		VIA DI BOLAGO	ART. 27 L.R. 39/2000		PI-C1	
57303	CF	PT	PISTOIA	44	20		VIA DA PRACCHIA ALLA COLLINA	ART. 27 L.R. 39/2000		PI-C1	
57304	CF	PT	PISTOIA	44	21		VIA DA PRACCHIA ALLA COLLINA	ART. 27 L.R. 39/2000		PI-C1	
66325	CF	PT	PISTOIA	44	96		VIA DA PRACCHIA ALLA COLLINA	ART. 27 L.R. 39/2000		PI-C1	
66326	CF	PT	PISTOIA	44	97		VIA DA PRACCHIA ALLA COLLINA	ART. 27 L.R. 39/2000		PI-C1	
56868	CF	PT	PISTOIA	51	27		VIA BADIA E ACQUERINO	ART. 27 L.R. 39/2000		PI-C1	
89	CF	PT	PISTOIA	73	166	1	VIA DI CARRAIA	ART. 27 L.R. 39/2000		PI-C1	
1636	CF	PT	PISTOIA	73	166	2	VIA DI CARRAIA	ART. 27 L.R. 39/2000		PI-C1	
1637	CF	PT	PISTOIA	73	166	3	VIA DI CARRAIA	ART. 27 L.R. 39/2000		PI-C1	
1638	CF	PT	PISTOIA	73	166	4	VIA DI SELVA PIANA - CARRAIA	ART. 27 L.R. 39/2000		PI-C1	
1639	CF	PT	PISTOIA	73	166	5	VIA DI SELVA PIANA - CARRAIA	ART. 27 L.R. 39/2000		PI-C1	
1640	CF	PT	PISTOIA	73	166	6	VIA DI CARRAIA	ART. 27 L.R. 39/2000		PI-C1	
57306	CF	PT	PISTOIA	73	559	2	VIA DI CARRAIA	ART. 27 L.R. 39/2000		PI-C1	
57307	CF	PT	PISTOIA	73	559	3	VIA DI CARRAIA	ART. 27 L.R. 39/2000		PI-C1	
57693	CF	PT	PISTOIA	73	665		VIA DI CARRAIA	ART. 27 L.R. 39/2000		PI-C1	
57694	CF	PT	PISTOIA	73	666		VIA DI CARRAIA	ART. 27 L.R. 39/2000		PI-C1	
57695	CF	PT	PISTOIA	73	667		VIA DI CARRAIA	ART. 27 L.R. 39/2000		PI-C1	
57696	CF	PT	PISTOIA	73	668		VIA DI CARRAIA	ART. 27 L.R. 39/2000		PI-C1	
57692	CF	PT	PISTOIA	73	669		VIA DI CARRAIA	ART. 27 L.R. 39/2000		PI-C1	
57308	CF	PT	PISTOIA	8	49		VIA CASA RICCIO	ART. 27 L.R. 39/2000		PI-C1	
57309	CF	PT	PISTOIA	8	50		VIA CASA RICCIO	ART. 27 L.R. 39/2000		PI-C1	
57310	CF	PT	PISTOIA	8	53		VIA CASA RICCIO	ART. 27 L.R. 39/2000		PI-C1	
57311	CF	PT	PISTOIA	8	57		VIA CASA RICCIO	ART. 27 L.R. 39/2000		PI-C1	
57312	CF	PT	PISTOIA	92	11		LOC. PALMOLAIO	ART. 27 L.R. 39/2000		PI-C1	
62931	CF	PT	PISTOIA	94	89		VIA BADIA E ACQUERINO	ART. 27 L.R. 39/2000		PI-C1	
1456	CF	PT	SAMBUCA PISTOIESE	32	96	2	LOC. CASE SARTI - IL FAGGIONE	ART. 27 L.R. 39/2000		PI-C1	
1457	CF	PT	SAMBUCA PISTOIESE	32	96	3	LOC. CASE SARTI - IL FAGGIONE	ART. 27 L.R. 39/2000		PI-C1	
1458	CF	PT	SAMBUCA PISTOIESE	32	96	4	LOC. CASE SARTI - IL FAGGIONE	ART. 27 L.R. 39/2000		PI-C1	
56607	CF	PT	SAMBUCA PISTOIESE	37	162		LOC. CASA GIOMI	ART. 27 L.R. 39/2000		PI-C1	
56608	CF	PT	SAMBUCA PISTOIESE	37	164		LOC. CASA GIOMI	ART. 27 L.R. 39/2000		PI-C1	
57022	CF	PT	SAMBUCA PISTOIESE	37	26	5	LOCALITA' CASA GIOMI	ART. 27 L.R. 39/2000		PI-C1	
57265	CF	PT	SAMBUCA PISTOIESE	37	71		LOC. CASA GIOMI	ART. 27 L.R. 39/2000		PI-C1	
1461	CF	PT	SAMBUCA PISTOIESE	37	73		LOC. CASE SARTI - IL FAGGIONE	ART. 27 L.R. 39/2000		PI-C1	
57266	CF	PT	SAMBUCA PISTOIESE	37	86		LOC. CASA GIOMI	ART. 27 L.R. 39/2000		PI-C1	
57267	CF	PT	SAMBUCA PISTOIESE	37	90		LOC. CASA GIOMI	ART. 27 L.R. 39/2000		PI-C1	
57268	CF	PT	SAMBUCA PISTOIESE	61	13		LOC. SAN PELLEGRINO AL CASSERO	ART. 27 L.R. 39/2000		PI-C1	
57269	CF	PT	SAMBUCA PISTOIESE	63	33		LOC. CASTIGLIONI	ART. 27 L.R. 39/2000		PI-C1	
1462	CF	PT	SAMBUCA PISTOIESE	63	5		LOC. CASE SARTI - IL FAGGIONE	ART. 27 L.R. 39/2000		PI-C1	
56611	CF	PT	SAMBUCA PISTOIESE	67	35		LOCALITA' CASTIGLIONI	ART. 27 L.R. 39/2000		PI-C1	
57270	CF	PT	SAMBUCA PISTOIESE	68	101		LOC. MONACHINO	ART. 27 L.R. 39/2000		PI-C1	
57271	CF	PT	SAMBUCA PISTOIESE	71	5		LOC. ACQUERINO	ART. 27 L.R. 39/2000		PI-C1	
57273	CF	PT	SAMBUCA PISTOIESE	75	61		LOC. MONACHINO	ART. 27 L.R. 39/2000		PI-C1	
58848	CF	PT	SAMBUCA PISTOIESE	75	67		LOCALITA' MONACHINO	ART. 27 L.R. 39/2000		PI-C1	
57313	CF	PT	SAN MARCELLO PITEGLIO	2	37		LOC. LA CASINA	ART. 27 L.R. 39/2000		PI-C1	
788	CF	PT	SAN MARCELLO PITEGLIO	28	136	2	PODERE MAVIGLIANA	ART. 27 L.R. 39/2000		PI-C1	
789	CF	PT	SAN MARCELLO PITEGLIO	28	136	3	PODERE MAVIGLIANA	ART. 27 L.R. 39/2000		PI-C1	
783	CF	PT	SAN MARCELLO PITEGLIO	28	382		LOC. PIEVETATO	ART. 27 L.R. 39/2000		PI-C1	
790	CF	PT	SAN MARCELLO PITEGLIO	28	384		PODERE MAVIGLIANA	ART. 27 L.R. 39/2000		PI-C1	
791	CF	PT	SAN MARCELLO PITEGLIO	29	27		PODERE FATINI	ART. 27 L.R. 39/2000		PI-C1	
784	CF	PT	SAN MARCELLO PITEGLIO	29	73		LOC. REMOLI	ART. 27 L.R. 39/2000		PI-C1	
792	CF	PT	SAN MARCELLO PITEGLIO	31	10		PODERE CASACCIA	ART. 27 L.R. 39/2000		PI-C1	
794	CF	PT	SAN MARCELLO PITEGLIO	31	28		LOC. SELVA DEI PORCI	ART. 27 L.R. 39/2000		PI-C1	

ID	TIPO	PROVINCIA	COMUNE	FOGLIO	P.LLA	SUB.	INDIRIZZO CENSUARIO	USO PRINCIPALE	PROVENTI	CDP	ID UTILIZZO
600	CF	PT	SAN MARCELLO PITEGLIO	34	7		LOC. MONTANARO - MARESCA	ART. 27 L.R. 39/2000		PI-C1	
57315	CF	PT	SAN MARCELLO PITEGLIO	4	221		VIA NAZIONALE	ART. 27 L.R. 39/2000		PI-C1	
63852	CF	PT	SAN MARCELLO PITEGLIO	4	231		VIA NAZIONALE	TERRENI		PI-C1	
793	CF	PT	SAN MARCELLO PITEGLIO	41	122		PODERE CASONCINO	ART. 27 L.R. 39/2000		PI-C1	
58570	CF	PT	SAN MARCELLO PITEGLIO	42	234		VIA PRATORSI	ART. 27 L.R. 39/2000		PI-C1	
787	CF	PT	SAN MARCELLO PITEGLIO	42	24	4	VIA PRATORSI	ART. 27 L.R. 39/2000		PI-C1	
68073	CF	PT	SAN MARCELLO PITEGLIO	42	24	5	VIA PRATORSI	ART. 27 L.R. 39/2000		PI-C1	
68074	CF	PT	SAN MARCELLO PITEGLIO	42	24	6	VIA PRATORSI	ART. 27 L.R. 39/2000		PI-C1	
796	CF	PT	SAN MARCELLO PITEGLIO	45	116		VIA PRATORSI	ART. 27 L.R. 39/2000		PI-C1	
67222	CF	PT	SAN MARCELLO PITEGLIO	48	405	10	VIA DEL TESO	ART. 27 L.R. 39/2000		PI-C1	
67223	CF	PT	SAN MARCELLO PITEGLIO	48	405	11	VIA DEL TESO	ART. 27 L.R. 39/2000		PI-C1	
58701	CF	PT	SAN MARCELLO PITEGLIO	48	405	2	VIA DEL TESO	ART. 27 L.R. 39/2000		PI-C1	
58700	CF	PT	SAN MARCELLO PITEGLIO	48	405	4	VIA DEL TESO	ART. 27 L.R. 39/2000		PI-C1	
58699	CF	PT	SAN MARCELLO PITEGLIO	48	405	5	VIA DEL TESO	ART. 27 L.R. 39/2000		PI-C1	
58698	CF	PT	SAN MARCELLO PITEGLIO	48	405	6	VIA DEL TESO	ART. 27 L.R. 39/2000		PI-C1	
67219	CF	PT	SAN MARCELLO PITEGLIO	48	405	7	VIA DEL TESO	ART. 27 L.R. 39/2000		PI-C1	
67220	CF	PT	SAN MARCELLO PITEGLIO	48	405	8	VIA DEL TESO	ART. 27 L.R. 39/2000		PI-C1	
67221	CF	PT	SAN MARCELLO PITEGLIO	48	405	9	VIA DEL TESO	ART. 27 L.R. 39/2000		PI-C1	
777	CF	PT	SAN MARCELLO PITEGLIO	48	69		LOC. IL VIVAIO - MARESCA	ART. 27 L.R. 39/2000		PI-C1	
1332	CF	PT	SAN MARCELLO PITEGLIO	49	49		LOC.IL VIVAIO - MARESCA	ART. 27 L.R. 39/2000		PI-C1	
609	CF	PT	SAN MARCELLO PITEGLIO	49	6	10	VIA DEL TESO	ART. 27 L.R. 39/2000		PI-C1	
610	CF	PT	SAN MARCELLO PITEGLIO	49	6	11	VIA DEL TESO	ART. 27 L.R. 39/2000		PI-C1	
603	CF	PT	SAN MARCELLO PITEGLIO	49	6	2	VIA DEL TESO	ART. 27 L.R. 39/2000		PI-C1	
604	CF	PT	SAN MARCELLO PITEGLIO	49	6	3	VIA DEL TESO	ART. 27 L.R. 39/2000		PI-C1	
605	CF	PT	SAN MARCELLO PITEGLIO	49	6	4	VIA DEL TESO	ART. 27 L.R. 39/2000		PI-C1	
606	CF	PT	SAN MARCELLO PITEGLIO	49	6	5	VIA DEL TESO	ART. 27 L.R. 39/2000		PI-C1	
601	CF	PT	SAN MARCELLO PITEGLIO	49	6	6	VIA DEL TESO	ART. 27 L.R. 39/2000		PI-C1	
602	CF	PT	SAN MARCELLO PITEGLIO	49	6	7	VIA DEL TESO	ART. 27 L.R. 39/2000		PI-C1	
607	CF	PT	SAN MARCELLO PITEGLIO	49	6	8	VIA DEL TESO	ART. 27 L.R. 39/2000		PI-C1	
608	CF	PT	SAN MARCELLO PITEGLIO	49	6	9	VIA DEL TESO	ART. 27 L.R. 39/2000		PI-C1	
1331	CF	PT	SAN MARCELLO PITEGLIO	49	7		LOC. CASETTA POLLEDRAI	ART. 27 L.R. 39/2000		PI-C1	
599	CF	PT	SAN MARCELLO PITEGLIO	85	10		VIA PRATORSI	ART. 27 L.R. 39/2000		PI-C1	
795	CF	PT	SAN MARCELLO PITEGLIO	85	12		VIA PRATORSI	ART. 27 L.R. 39/2000		PI-C1	
797	CF	PT	SAN MARCELLO PITEGLIO	86	11		LOC. PIAN SILVANO	ART. 27 L.R. 39/2000		PI-C1	
57733	CF	SI	CASOLE D'ELSA	128	21	4	CASOLE D'ELSA	ART. 27 L.R. 39/2000		PI-C1	
57736	CF	SI	CASOLE D'ELSA	128	21	7	CASOLE D'ELSA	ART. 27 L.R. 39/2000		PI-C1	
61861	CF	SI	CASOLE D'ELSA	135	17		LOC. LA SELVA	ART. 27 L.R. 39/2000		PI-C1	
65806	CF	SI	CASOLE D'ELSA	136	18		LOCALITA' LA SELVA	ART. 27 L.R. 39/2000		PI-C1	
61758	CF	SI	CASOLE D'ELSA	150	33		LOC. COTORNIANO	ART. 27 L.R. 39/2000		PI-C1	
61974	CF	SI	CASTIGLIONE D'ORCIA	109	41		CASE SPARSE FOSSALLUPPO	ART. 27 L.R. 39/2000		PI-C1	
68311	CF	SI	CASTIGLIONE D'ORCIA	110	34	1	CASE SPARSE CINILLE	ART. 27 L.R. 39/2000		PI-C1	
68312	CF	SI	CASTIGLIONE D'ORCIA	110	34	2	CASE SPARSE CINILLE	ART. 27 L.R. 39/2000		PI-C1	
68313	CF	SI	CASTIGLIONE D'ORCIA	110	34	3	CASE SPARSE CINILLE	ART. 27 L.R. 39/2000		PI-C1	
61057	CF	SI	CASTIGLIONE D'ORCIA	110	38		CASE SPARSE CINILLE	ART. 27 L.R. 39/2000		PI-C1	
67225	CF	SI	CASTIGLIONE D'ORCIA	110	59		CASTIGLIONE D'ORCIA	ART. 27 L.R. 39/2000		PI-C1	
190	CF	SI	CASTIGLIONE D'ORCIA	128	19		LOC. PALAZZETTO	ART. 27 L.R. 39/2000		PI-C1	
188	CF	SI	CASTIGLIONE D'ORCIA	129	11		CASE SPARSE LECCI	ART. 27 L.R. 39/2000		PI-C1	
189	CF	SI	CASTIGLIONE D'ORCIA	137	6		POGGIO ROSA - LECCINO	ART. 27 L.R. 39/2000		PI-C1	
57724	CF	SI	CASTIGLIONE D'ORCIA	138	9		CASTIGLIONE D'ORCIA	ART. 27 L.R. 39/2000		PI-C1	
57725	CF	SI	CASTIGLIONE D'ORCIA	145	18		CASTIGLIONE D'ORCIA	ART. 27 L.R. 39/2000		PI-C1	
57726	CF	SI	CASTIGLIONE D'ORCIA	145	42		CASTIGLIONE D'ORCIA	ART. 27 L.R. 39/2000		PI-C1	
59592	CF	SI	CASTIGLIONE D'ORCIA	155	88		CASE SPARSE LA SEGA	ART. 27 L.R. 39/2000		PI-C1	
68272	CF	SI	CASTIGLIONE D'ORCIA	158	79	1	CASE SPARSE LA SEGA	ART. 27 L.R. 39/2000		PI-C1	
68273	CF	SI	CASTIGLIONE D'ORCIA	158	79	2	CASE SPARSE LA SEGA	ART. 27 L.R. 39/2000		PI-C1	

ID	TIPO	PROVINCIA	COMUNE	FOGLIO	P.LLA	SUB.	INDIRIZZO CENSUARIO	USO PRINCIPALE	PROVENTI	CDP	ID UTILIZZO
67205	CF	SI	CASTIGLIONE D'ORCIA	158	81	1	CASE SPARSE LA SEGA	ART. 27 L.R. 39/2000		PI-C1	
57728	CF	SI	CASTIGLIONE D'ORCIA	25	3		CASTIGLIONE D'ORCIA	ART. 27 L.R. 39/2000		PI-C1	
65905	CF	SI	CASTIGLIONE D'ORCIA	58	96		CASE SPARSE SCARCETA	ART. 27 L.R. 39/2000		PI-C1	
59407	CF	SI	CASTIGLIONE D'ORCIA	95	14		CASE SPARSE CECCHIVECCHI	ART. 27 L.R. 39/2000		PI-C1	
191	CF	SI	CASTIGLIONE D'ORCIA	98	17		CASE SPARSE SAN MARTINO	ART. 27 L.R. 39/2000		PI-C1	
192	CF	SI	CASTIGLIONE D'ORCIA	98	28		LOC. SAN MARTINO	ART. 27 L.R. 39/2000		PI-C1	
58703	CF	SI	CHIANGIANO TERME	32	17	2	STRADA DELLA FOCE	ART. 27 L.R. 39/2000		PI-C1	
58704	CF	SI	CHIANGIANO TERME	32	17	3	STRADA DELLA FOCE	ART. 27 L.R. 39/2000		PI-C1	
58705	CF	SI	CHIANGIANO TERME	32	17	4	STRADA DELLA FOCE	ART. 27 L.R. 39/2000		PI-C1	
58706	CF	SI	CHIANGIANO TERME	32	17	5	STRADA DELLA FOCE	ART. 27 L.R. 39/2000		PI-C1	
857	CF	SI	CHIANGIANO TERME	33	2		STRADA DELLA FOCE	ART. 27 L.R. 39/2000		PI-C1	
1497	CF	SI	CHIUSSANO	5	34	1	LOCALITA' LE CETINE	ART. 27 L.R. 39/2000		PI-C1	
1498	CF	SI	CHIUSSANO	5	34	2	LOCALITA' LE CETINE	ART. 27 L.R. 39/2000		PI-C1	
1499	CF	SI	CHIUSSANO	5	34	3	LOCALITA' LE CETINE	ART. 27 L.R. 39/2000		PI-C1	
1500	CF	SI	CHIUSSANO	5	34	4	LOCALITA' LE CETINE	ART. 27 L.R. 39/2000		PI-C1	
1501	CF	SI	CHIUSSANO	5	35	1	LOCALITA' LE CETINE	ART. 27 L.R. 39/2000		PI-C1	
1502	CF	SI	CHIUSSANO	5	35	2	LOCALITA' LE CETINE	ART. 27 L.R. 39/2000		PI-C1	
1494	CF	SI	CHIUSSANO	5	36	1	LOCALITA' LE CETINE	ART. 27 L.R. 39/2000		PI-C1	
1495	CF	SI	CHIUSSANO	5	36	2	LOCALITA' LE CETINE	ART. 27 L.R. 39/2000		PI-C1	
1496	CF	SI	CHIUSSANO	5	38	2	LOCALITA' LE CETINE	ART. 27 L.R. 39/2000		PI-C1	
57773	CF	SI	CHIUSSANO	5	41	3	LOC. LE CETINE	TETTOIA		PI-C1	
1503	CF	SI	CHIUSSANO	5	48	2	LOCALITA' LE CETINE	ART. 27 L.R. 39/2000		PI-C1	
1504	CF	SI	CHIUSSANO	5	48	3	LOCALITA' LE CETINE	ART. 27 L.R. 39/2000		PI-C1	
1505	CF	SI	CHIUSSANO	5	48	4	LOCALITA' LE CETINE	ART. 27 L.R. 39/2000		PI-C1	
61000	CF	SI	MONTALCINO	95	72		LOC. CANTONIERA DI BOGATTO	ART. 27 L.R. 39/2000		PI-C1	
57939	CF	SI	MONTICIANO	13	60		STRADA PROVINCIALE 32 DELLE PINETE	ART. 27 L.R. 39/2000		PI-C1	
65667	CF	SI	MURLO	105	16	1	VIA PER PRATELLA	ART. 27 L.R. 39/2000		PI-C1	
65668	CF	SI	MURLO	105	16	2	VIA PER PRATELLA	ART. 27 L.R. 39/2000		PI-C1	
65669	CF	SI	MURLO	105	16	3	VIA PER PRATELLA	ART. 27 L.R. 39/2000		PI-C1	
65670	CF	SI	MURLO	105	16	4	VIA PER PRATELLA	ART. 27 L.R. 39/2000		PI-C1	
65671	CF	SI	MURLO	78	76	1	VIA PER PRATELLA	ART. 27 L.R. 39/2000		PI-C1	
65673	CF	SI	MURLO	78	77	1	VIA PER PRATELLA	ART. 27 L.R. 39/2000		PI-C1	
65682	CF	SI	MURLO	78	77	10	VIA PER PRATELLA	ART. 27 L.R. 39/2000		PI-C1	
65674	CF	SI	MURLO	78	77	2	VIA PER PRATELLA	ART. 27 L.R. 39/2000		PI-C1	
65675	CF	SI	MURLO	78	77	3	VIA PER PRATELLA	ART. 27 L.R. 39/2000		PI-C1	
65676	CF	SI	MURLO	78	77	4	VIA PER PRATELLA	ART. 27 L.R. 39/2000		PI-C1	
65677	CF	SI	MURLO	78	77	5	VIA PER PRATELLA	ART. 27 L.R. 39/2000		PI-C1	
65678	CF	SI	MURLO	78	77	6	VIA PER PRATELLA	ART. 27 L.R. 39/2000		PI-C1	
65679	CF	SI	MURLO	78	77	7	VIA PER PRATELLA	ART. 27 L.R. 39/2000		PI-C1	
65680	CF	SI	MURLO	78	77	8	VIA PER PRATELLA	ART. 27 L.R. 39/2000		PI-C1	
65681	CF	SI	MURLO	78	77	9	VIA PER PRATELLA	ART. 27 L.R. 39/2000		PI-C1	
199	CF	SI	MURLO	93	68	12	VICIOLO STRETTO	ART. 27 L.R. 39/2000		PI-C1	
57945	CF	SI	RADICONDOLI	109	103		RADICONDOLI	terreno		PI-C1	
57946	CF	SI	RADICONDOLI	109	104		RADICONDOLI			PI-C1	
57952	CF	SI	RADICONDOLI	111	39	1	PODERE PORCIGNANO	ART. 27 L.R. 39/2000		PI-C1	
57953	CF	SI	RADICONDOLI	111	39	3	RADICONDOLI	ART. 27 L.R. 39/2000		PI-C1	
57956	CF	SI	RADICONDOLI	112	64		RADICONDOLI	ART. 27 L.R. 39/2000		PI-C1	
66498	CF	SI	RADICONDOLI	112	65	3	PODERE QUERCETI	ART. 27 L.R. 39/2000		PI-C1	
66499	CF	SI	RADICONDOLI	112	65	4	PODERE QUERCETI	ART. 27 L.R. 39/2000		PI-C1	
66500	CF	SI	RADICONDOLI	112	65	5	PODERE QUERCETI	ART. 27 L.R. 39/2000		PI-C1	
66501	CF	SI	RADICONDOLI	112	65	6	PODERE QUERCETI	ART. 27 L.R. 39/2000		PI-C1	
66502	CF	SI	RADICONDOLI	112	65	7	PODERE QUERCETI	ART. 27 L.R. 39/2000		PI-C1	
66503	CF	SI	RADICONDOLI	112	65	8	PODERE QUERCETI	ART. 27 L.R. 39/2000		PI-C1	
63887	CF	SI	RADICONDOLI	121	91		PODERE PORCIGNANO	ART. 27 L.R. 39/2000		PI-C1	

ID	TIPO	PROVINCIA	COMUNE	FOGLIO	P.LLA	SUB.	INDIRIZZO CENSUARIO	USO PRINCIPALE	PROVENTI	CDP	ID UTILIZZO
59644	CF	SI	RADICONDOLI	122	42		PODERE PORCIGNANO	ART. 27 L.R. 39/2000		PI-C1	
1744	CF	SI	RADICONDOLI	17	108	2	PODERE BOLLI	ART. 27 L.R. 39/2000		PI-C1	
5802	CF	SI	RADICONDOLI	17	108	4	PODERE BOLLI	ART. 27 L.R. 39/2000		PI-C1	
66451	CF	SI	RADICONDOLI	17	95	1	LOCALITA' MOLINI	ART. 27 L.R. 39/2000		PI-C1	
66452	CF	SI	RADICONDOLI	17	95	2	LOCALITA' MOLINI	ART. 27 L.R. 39/2000		PI-C1	
66453	CF	SI	RADICONDOLI	17	95	3	LOCALITA' MOLINI	ART. 27 L.R. 39/2000		PI-C1	
66454	CF	SI	RADICONDOLI	17	95	4	LOCALITA' MOLINI	ART. 27 L.R. 39/2000		PI-C1	
61029	CF	SI	RADICONDOLI	41	22		LOC. MOLINI	ART. 27 L.R. 39/2000		PI-C1	
241	CF	SI	RADICONDOLI	52	30	1	LOC. RADICONDOLI	LUOGHI CULTO E ABITTAZIONI		PI-C1	
774	CF	SI	RADICONDOLI	52	30	2	LOC. RADICONDOLI	LUOGHI CULTO E ABITTAZIONI		PI-C1	
185	CF	SI	RADICONDOLI	58	29		LOC. S. LORENZO MONTALBANO	ART. 27 L.R. 39/2000		PI-C1	
66468	CF	SI	RADICONDOLI	98	65	10	PODERE PORCIGNANO	ART. 27 L.R. 39/2000		PI-C1	
66469	CF	SI	RADICONDOLI	98	65	11	PODERE PORCIGNANO	ART. 27 L.R. 39/2000		PI-C1	
66470	CF	SI	RADICONDOLI	98	65	12	PODERE PORCIGNANO	ART. 27 L.R. 39/2000		PI-C1	
66471	CF	SI	RADICONDOLI	98	65	13	PODERE PORCIGNANO	ART. 27 L.R. 39/2000		PI-C1	
66466	CF	SI	RADICONDOLI	98	65	4	PODERE PORCIGNANO	ART. 27 L.R. 39/2000		PI-C1	
66467	CF	SI	RADICONDOLI	98	65	9	PODERE PORCIGNANO	ART. 27 L.R. 39/2000		PI-C1	

BENI IMMOBILI INDISPONIBILI

CAT. PI - C2 - Terreni

LE FORESTE, I VIVAI FORESTALI ED, IN GENERE, I BENI AGRICOLA-FORESTALI DI CUI ALL'ART. 22 DELLA L.R. 39/2000

TIPO	PROVINCIA	COMUNE	FINALITA	SUPERFICIE	CDP	PROVENTI
CT	AR	ANGHIARI	ART. 27 L.R. 39/2000	mq. 12.055.551,00	PI-C2	0,00
CT	AR	AREZZO	ART. 27 L.R. 39/2000	mq. 9.394.078,00	PI-C2	0,00
CT	AR	BADIA TEDALDA	ART. 27 L.R. 39/2000	mq. 11.191.528,00	PI-C2	0,00
CT	AR	BIBBIENA	ART. 27 L.R. 39/2000	mq. 3.685.401,00	PI-C2	0,00
CT	AR	BIBBIENA	TERRENI	mq. 1.699.530,00	PI-C2	0,00
CT	AR	CAPRESE MICHELANGELO	ART. 27 L.R. 39/2000	mq. 5.560.152,00	PI-C2	0,00
CT	AR	CAPRESE MICHELANGELO	TERRENO	mq. 3.730,00	PI-C2	0,00
CT	AR	CASTEL FOCOGNANO	ART. 27 L.R. 39/2000	mq. 2.986.702,00	PI-C2	0,00
CT	AR	CASTEL SAN NICCOLO'	ART. 27 L.R. 39/2000	mq. 12.544.681,00	PI-C2	0,00
CT	AR	CASTELFRANCO PIANDISCO'	ART. 27 L.R. 39/2000	mq. 4.426.290,00	PI-C2	0,00
CT	AR	CASTELFRANCO PIANDISCO'	TERRENO	mq. 16.180,00	PI-C2	0,00
CT	AR	CASTIGLION FIBOCCHI	ART. 27 L.R. 39/2000	mq. 2.607.280,00	PI-C2	0,00
CT	AR	CASTIGLION FIORENTINO	ART. 27 L.R. 39/2000	mq. 376.308,00	PI-C2	0,00
CT	AR	CAVRIGLIA	ART. 27 L.R. 39/2000	mq. 3.788.574,00	PI-C2	0,00
CT	AR	CHITIGNANO	ART. 27 L.R. 39/2000	mq. 4.910.973,00	PI-C2	0,00
CT	AR	CHIUSI DELLA VERNA	ART. 27 L.R. 39/2000	mq. 9.964.889,00	PI-C2	0,00
CT	AR	CORTONA	ART. 27 L.R. 39/2000	mq. 2.904.068,00	PI-C2	0,00
CT	AR	LORO CIUFFENNA	ART. 27 L.R. 39/2000	mq. 25.831.895,00	PI-C2	0,00
CT	AR	LORO CIUFFENNA	TERRENO	mq. 13.590,00	PI-C2	0,00
CT	AR	ORTIGNANO RAGGIOLO	ART. 27 L.R. 39/2000	mq. 3.292.361,00	PI-C2	0,00
CT	AR	PIEVE SANTO STEFANO	ART. 27 L.R. 39/2000	mq. 29.379.299,00	PI-C2	0,00
CT	AR	PIEVE SANTO STEFANO	TERRENI	mq. 67.550,00	PI-C2	0,00
CT	AR	POPPI	ART. 27 L.R. 39/2000	mq. 13.072.420,00	PI-C2	0,00
CT	AR	PRATOVECCHIO STIA	ART. 27 L.R. 39/2000	mq. 35.266.106,00	PI-C2	0,00
CT	AR	SAN GIOVANNI VALDARNO	ART. 27 L.R. 39/2000	mq. 146.000,00	PI-C2	0,00
CT	AR	SAN GIOVANNI VALDARNO	TERRENI	mq. 0,00	PI-C2	0,00
CT	AR	SANSEPOLCRO	ART. 27 L.R. 39/2000	mq. 12.708.198,00	PI-C2	0,00
CT	AR	SESTINO	ART. 27 L.R. 39/2000	mq. 3.011.505,00	PI-C2	0,00
CT	AR	SUBBIANO	ART. 27 L.R. 39/2000	mq. 12.687.396,00	PI-C2	0,00
CT	AR	TALLA	ART. 27 L.R. 39/2000	mq. 15.562.291,00	PI-C2	0,00
CT	FI	BARBERINO DI MUGELLO	ART. 27 L.R. 39/2000	mq. 4.924.923,00	PI-C2	0,00
CT	FI	BORGIO SAN LORENZO	ART. 27 L.R. 39/2000	mq. 24.201.635,00	PI-C2	0,00
CT	FI	CERTALDO	PERCORSO DI SERVIZIO SUL FIUME ELSA - TRATTO BASSETTO CAMAIOLI DI SOTTO	mq. 5.204,00	PI-C2	0,00
CT	FI	DICOMANO	ART. 27 L.R. 39/2000	mq. 406.060,00	PI-C2	0,00
CT	FI	FIGLINE E INCISA VALDARNO	ART. 27 L.R. 39/2000	mq. 1.340.706,00	PI-C2	0,00

TIPO	PROVINCIA	COMUNE	FINALITA	SUPERFICIE	CDP	PROVENTI
CT	FI	FIRENZUOLA	ART. 27 L.R. 39/2000	mq. 16.984.382,00	PI-C2	0,00
CT	FI	LONDA	ART. 27 L.R. 39/2000	mq. 13.253.592,00	PI-C2	0,00
CT	FI	MARRADI	ART. 27 L.R. 39/2000	mq. 3.801.763,00	PI-C2	3000,00
CT	FI	PALAZZUOLO SUL SENIO	ART. 27 L.R. 39/2000	mq. 23.607.798,00	PI-C2	0,00
CT	FI	REGGELLO	ART. 27 L.R. 39/2000	mq. 10.560.457,00	PI-C2	0,00
CT	FI	SAN GODENZO	ART. 27 L.R. 39/2000	mq. 20.021.138,00	PI-C2	0,00
CT	FI	SCARPERIA E SAN PIERO	ART. 27 L.R. 39/2000	mq. 842.135,00	PI-C2	0,00
CT	FI	VINCI	ART. 27 L.R. 39/2000	mq. 17,00	PI-C2	0,00
CT	GR	ARCIDOSO	ART. 27 L.R. 39/2000	mq. 1.643.275,00	PI-C2	0,00
CT	GR	CAPALBIO	ART. 27 L.R. 39/2000	mq. 3.272.688,00	PI-C2	0,00
CT	GR	CASTELL'AZZARA	ART. 27 L.R. 39/2000	mq. 3.135.092,00	PI-C2	0,00
CT	GR	CASTIGLIONE DELLA PESCAIA	ART. 27 L.R. 39/2000	mq. 14.667.770,00	PI-C2	0,00
CT	GR	CINIGIANO	ART. 27 L.R. 39/2000	mq. 4.383.239,00	PI-C2	0,00
CT	GR	FOLLONICA	ART. 27 L.R. 39/2000	mq. 29.974.992,00	PI-C2	0,00
CT	GR	GAVORRANO	ART. 27 L.R. 39/2000	mq. 6.095.740,00	PI-C2	0,00
CT	GR	MASSA MARITTIMA	ART. 27 L.R. 39/2000	mq. 74.068.695,00	PI-C2	0,00
CT	GR	MONTEROTONDO MARITTIMO	ART. 27 L.R. 39/2000	mq. 37.150.663,00	PI-C2	0,00
CT	GR	MONTIERI	ART. 27 L.R. 39/2000	mq. 296.570,00	PI-C2	0,00
CT	GR	ORBETELLO	ART. 27 L.R. 39/2000	mq. 1.130.988,00	PI-C2	0,00
CT	GR	ROCCASTRADA	ART. 27 L.R. 39/2000	mq. 22.571.825,00	PI-C2	0,00
CT	GR	SCARLINO	ART. 27 L.R. 39/2000	mq. 35.277.540,00	PI-C2	0,00
CT	GR	SCARLINO	TERRENI	mq. 837.251,00	PI-C2	0,00
CT	GR	SEGGIANO	ART. 27 L.R. 39/2000	mq. 700.690,00	PI-C2	0,00
CT	LI	BIBBONA	ART. 27 L.R. 39/2000	mq. 16.352.614,00	PI-C2	0,00
CT	LI	CAMPILIA MARITTIMA	ART. 27 L.R. 39/2000	mq. 20.290,00	PI-C2	0,00
CT	LI	CAMPO NELL'ELBA	ART. 27 L.R. 39/2000	mq. 520.741,00	PI-C2	0,00
CT	LI	CAPOLIVERI	ART. 27 L.R. 39/2000	mq. 1.045.880,00	PI-C2	0,00
CT	LI	COLLESALVETTI	ART. 27 L.R. 39/2000	mq. 2.556.390,00	PI-C2	0,00
CT	LI	LIVORNO	ACCESSO AL LIDO DEL MARE	mq. 415,00	PI-C2	0,00
CT	LI	LIVORNO	ART. 27 L.R. 39/2000	mq. 17.321.233,00	PI-C2	0,00
CT	LI	MARCIANA	ART. 27 L.R. 39/2000	mq. 3.728.609,00	PI-C2	0,00
CT	LI	PIOMBINO	ART. 27 L.R. 39/2000	mq. 7.699.080,00	PI-C2	0,00
CT	LI	PORTO AZZURRO	ART. 27 L.R. 39/2000	mq. 245.560,00	PI-C2	0,00
CT	LI	PORTOFERRAIO	ART. 27 L.R. 39/2000	mq. 640.290,00	PI-C2	0,00
CT	LI	ROSIGNANO MARITTIMO	ART. 27 L.R. 39/2000	mq. 73.220,00	PI-C2	0,00
CT	LI	SASSETTA	ART. 27 L.R. 39/2000	mq. 7.153.589,00	PI-C2	0,00
CT	LI	SASSETTA	TERRENI	mq. 1.000,00	PI-C2	0,00
CT	LI	SUVERETO	ART. 27 L.R. 39/2000	mq. 29.717.093,00	PI-C2	500,00
CT	LU	BAGNI DI LUCCA	ART. 27 L.R. 39/2000	mq. 13.892.098,00	PI-C2	0,00
CT	LU	BARGA	ART. 27 L.R. 39/2000	mq. 2.271.297,00	PI-C2	0,00
CT	LU	CAPANORI	ART. 27 L.R. 39/2000	mq. 658.620,00	PI-C2	0,00
CT	LU	CASTIGLIONE DI GARFAGNANA	ART. 27 L.R. 39/2000	mq. 13.081.825,00	PI-C2	0,00
CT	LU	COREGLIA ANTELMINELLI	ART. 27 L.R. 39/2000	mq. 8.507.304,00	PI-C2	0,00

TIPO	PROVINCIA	COMUNE	FINALITA	SUPERFICIE	CDP	PROVENTI
CT	LU	FOSCIANDORA	ART. 27 L.R. 39/2000	mq. 2.898.543,00	PI-C2	0,00
CT	LU	LUCCA	ART. 27 L.R. 39/2000	mq. 857.440,00	PI-C2	0,00
CT	LU	PIAZZA AL SERCHIO	ART. 27 L.R. 39/2000	mq. 2.422.480,00	PI-C2	0,00
CT	LU	PIEVE FOSCIANA	ART. 27 L.R. 39/2000	mq. 3.740.329,00	PI-C2	0,00
CT	LU	SAN ROMANO IN GARFAGNANA	ART. 27 L.R. 39/2000	mq. 1.702.896,00	PI-C2	0,00
CT	LU	SILLANO GIUNCUGNANO	ART. 27 L.R. 39/2000	mq. 712,00	PI-C2	0,00
CT	LU	VILLA BASILICA	ART. 27 L.R. 39/2000	mq. 2.850,00	PI-C2	0,00
CT	LU	VILLA COLLEMANDINA	ART. 27 L.R. 39/2000	mq. 15.255.719,00	PI-C2	0,00
CT	LU	VILLA COLLEMANDINA	terreno	mq. 1.331.844,00	PI-C2	0,00
CT	MS	MASSA	ART. 27 L.R. 39/2000	mq. 32.541,00	PI-C2	0,00
CT	MS	PONTREMOLI	ART. 27 L.R. 39/2000	mq. 3.319.700,00	PI-C2	0,00
CT	PI	BUTI	ART. 27 L.R. 39/2000	mq. 2.613.645,00	PI-C2	0,00
CT	PI	CALCI	ART. 27 L.R. 39/2000	mq. 3.375.041,00	PI-C2	0,00
CT	PI	CALCI	TERRENO	mq. 21.640,00	PI-C2	0,00
CT	PI	CASTELNUOVO DI VAL DI CECINA	ART. 27 L.R. 39/2000	mq. 2.785.848,00	PI-C2	0,00
CT	PI	CHIANNI	ART. 27 L.R. 39/2000	mq. 2.266.330,00	PI-C2	0,00
CT	PI	MONTECATINI VAL DI CECINA	ART. 27 L.R. 39/2000	mq. 10.377.778,00	PI-C2	0,00
CT	PI	MONTESCUDAIO	ART. 27 L.R. 39/2000	mq. 537.760,00	PI-C2	0,00
CT	PI	MONTEVERDI MARITTIMO	ART. 27 L.R. 39/2000	mq. 19.874.222,00	PI-C2	0,00
CT	PI	POMARANCE	ART. 27 L.R. 39/2000	mq. 34.997.865,00	PI-C2	0,00
CT	PI	RIPARBELLA	ART. 27 L.R. 39/2000	mq. 5.778.637,00	PI-C2	0,00
CT	PI	SAN GIULIANO TERME	TERRENI	mq. 2.100,00	PI-C2	0,00
CT	PI	SANTA LUCE	ART. 27 L.R. 39/2000	mq. 13.745.959,00	PI-C2	0,00
CT	PI	VICOPISANO	ART. 27 L.R. 39/2000	mq. 96.150,00	PI-C2	0,00
CT	PI	VOLTERRA	ART. 27 L.R. 39/2000	mq. 22.513.754,00	PI-C2	0,00
CT	PO	CANTAGALLO	ART. 27 L.R. 39/2000	mq. 20.735.159,00	PI-C2	0,00
CT	PO	MONTEMURLO	ART. 27 L.R. 39/2000	mq. 2.468.781,00	PI-C2	0,00
CT	PO	VAIANO	ART. 27 L.R. 39/2000	mq. 418.513,00	PI-C2	0,00
CT	PO	VERNIO	ART. 27 L.R. 39/2000	mq. 246.548,00	PI-C2	0,00
CT	PT	ABETONE CUTIGLIANO	ART. 27 L.R. 39/2000	mq. 20.195.171,00	PI-C2	0,00
CT	PT	ABETONE CUTIGLIANO	TERRENI	mq. 44,00	PI-C2	0,00
CT	PT	MONTALE	ART. 27 L.R. 39/2000	mq. 1.701.932,00	PI-C2	0,00
CT	PT	MONTECATINI TERME	LA QUERCETA	mq. 6.970,00	PI-C2	0,00
CT	PT	MONTECATINI TERME	TERRENI QUERCETA (VEDI COD. PT127903)	mq. 2.080,00	PI-C2	0,00
CT	PT	PISTOIA	ART. 27 L.R. 39/2000	mq. 21.346.036,00	PI-C2	0,00
CT	PT	SAMBUCA PISTOIESE	ART. 27 L.R. 39/2000	mq. 12.526.045,00	PI-C2	0,00
CT	PT	SAN MARCELLO PITEGLIO	ART. 27 L.R. 39/2000	mq. 25.526.922,00	PI-C2	0,00
CT	SI	CASOLE D'ELSA	ART. 27 L.R. 39/2000	mq. 13.022.443,00	PI-C2	0,00
CT	SI	CASTIGLIONE D'ORCIA	ART. 27 L.R. 39/2000	mq. 20.556.994,00	PI-C2	0,00
CT	SI	CASTIGLIONE D'ORCIA	TERRENI	mq. 1.720,00	PI-C2	0,00
CT	SI	CHIANCIANO TERME	ART. 27 L.R. 39/2000	mq. 4.148.597,00	PI-C2	0,00
CT	SI	CHIUSDINO	ART. 27 L.R. 39/2000	mq. 14.878.166,00	PI-C2	0,00
CT	SI	CHIUSDINO	TERRENI	mq. 940,00	PI-C2	0,00

TIPO	PROVINCIA	COMUNE	FINALITA	SUPERFICIE	CDP	PROVENTI
CT	SI	MONTALCINO	ART. 27 L.R. 39/2000	mq. 4.755.584,00	PI-C2	0,00
CT	SI	MONTICIANO	ART. 27 L.R. 39/2000	mq. 8.078.497,00	PI-C2	0,00
CT	SI	MONTICIANO	TERRENI	mq. 525,00	PI-C2	0,00
CT	SI	MURLO	ART. 27 L.R. 39/2000	mq. 15.427.156,00	PI-C2	0,00
CT	SI	RADICONDOLI	ART. 27 L.R. 39/2000	mq. 25.466.559,00	PI-C2	0,00
CT	SI	SARTEANO	ART. 27 L.R. 39/2000	mq. 1.638.830,00	PI-C2	0,00
CT	SI	SIENA	TERRENI	mq. 10.042,00	PI-C2	0,00
CT	SI	SOVICILLE	ART. 27 L.R. 39/2000	mq. 6.361.753,00	PI-C2	0,00

BENI IMMOBILI INDISPONIBILI

CAT. PI - E1 - Fabbricati

GLI EDIFICI DESTINATI A SEDI DI UFFICI REGIONALI

ID	TIPO	PROVINCIA	COMUNE	FOGLIO	P.LLA	SUB.	INDIRIZZO CENSUARIO	USO PRINCIPALE	PROVENTI	CDP	ID UTILIZZO
5	CF	AR	MARCIANO DELLA CHIANA	21	4		VIA TERCHIO	UFFICI		PI-E	
4	CF	AR	MARCIANO DELLA CHIANA	21	55	1	VIA CASSIA SUD	AREA URBANA		PI-E	
1258	CF	AR	MARCIANO DELLA CHIANA	21	55	4	VIA CASSIA	UFFICI		PI-E	
1593	CF	AR	MARCIANO DELLA CHIANA	21	55	5	VIA CASSIA	MAGAZZINO		PI-E	
1594	CF	AR	MARCIANO DELLA CHIANA	21	55	6	VIA CASSIA	RIMESSA		PI-E	
2022	CF	AR	MARCIANO DELLA CHIANA	21	55	7	VIA CASSIA	AZIENDA AGRARIA "SAN GIORGIO"		PI-E	
232	CF	AR	MARCIANO DELLA CHIANA	8	17	1	VIA DELLA MISERICORDIA - VIA CASSIA	MAGAZZINO		PI-E	
2023	CF	AR	MARCIANO DELLA CHIANA	8	17	2	VIA CASSIA	AZIENDA AGRARIA "CULLE SOTTO"		PI-E	
2024	CF	AR	MARCIANO DELLA CHIANA	8	17	3	VIA CASSIA	AZIENDA AGRARIA "CULLE SOTTO"		PI-E	
944	CF	BX	BRUXELLES	21	55	7	ROND POINT SCHUMAN-RUE DE LA LOI...	IMMEUBLE SCHUMANN 14		PI-E	
1698	CF	FI	FIRENZE	168	231	500	VIALE ANTONIO GRAMSCI	SEDE APT		PI-E	
62493	CF	FI	FIRENZE	168	231	501	VIALE GRAMSCI	UFFICI		PI-E	
62494	CF	FI	FIRENZE	168	231	502	VIALE GRAMSCI	UFFICI		PI-E	
62489	CF	FI	FIRENZE	168	231	503	VIALE GRAMSCI	UFFICI		PI-E	
62488	CF	FI	FIRENZE	168	231	504	VIALE GRAMSCI	MAGAZZINO		PI-E	
1267	CF	FI	FIRENZE	168	231	505	VIALE ANTONIO GRAMSCI	SEDE APT		PI-E	
62492	CF	FI	FIRENZE	168	232	501	VIALE GRAMSCI	UFFICI		PI-E	
1697	CF	FI	FIRENZE	168	232	503	VIALE ANTONIO GRAMSCI	SEDE APT		PI-E	
62491	CF	FI	FIRENZE	168	232	504	VIALE GRAMSCI	UFFICI		PI-E	
1846	CF	FI	FIRENZE	168	232	506	VIALE ANTONIO GRAMSCI	SEDE APT		PI-E	
62490	CF	FI	FIRENZE	168	232	507	VIALE GRAMSCI	UFFICI		PI-E	
1612	CF	FI	FIRENZE	29	949	500	VIA SAN PIERO A QUARACCHI	CENTRO ELABORAZIONE DATI		PI-E	
860	CF	FI	FIRENZE	42	1739	501	VIA DI NOVOLI	UFFICI	€ 180,00	PI-E	21974
861	CF	FI	FIRENZE	42	2555	502	VIA DI NOVOLI	UFFICI		PI-E	
20	CF	FI	SESTO FIORENTINO	63	194		VIA LUCCHESI	ARCHIVIO REGIONALE		PI-E	
1690	CF	GR	ARCIDOSSO	23	446		VIA GASOLE	ANNESSE SEDE COMUNITA' MONTANA		PI-E	61052
88314	CF	GR	GROSSETO	91	2247	1	VIA PIETRO MICCA	UFFICI		PI-E	
88315	CF	GR	GROSSETO	91	2247	2	VIA PIETRO MICCA	UFFICI		PI-E	
88316	CF	GR	GROSSETO	91	2247	3	VIA PIETRO MICCA	UFFICI		PI-E	
88317	CF	GR	GROSSETO	91	2247	4	VIA P. MICCA	UFFICI		PI-E	
931	CF	LI	LIVORNO	31	110	1	VIA ARISTIDE NARDINI DESPOTTI MOSPIGNOTTI	UFFICI	€ 2.806,00	PI-E	47051
932	CF	LI	LIVORNO	31	110	2	VIA CAROLINA INTERNARI	UFFICI		PI-E	
933	CF	LI	LIVORNO	31	110	3	VIA CAROLINA INTERNARI	UFFICI		PI-E	
934	CF	LI	LIVORNO	31	110	4	VIA ENRICO DELLE SEDIE	UFFICI		PI-E	
526	CF	PT	PISTOIA	223	625	11	P.ZZA DELLA RESISTENZA - VIA DUCCESCHI	GENIO CIVILE		PI-E	
68200	CF	PT	PISTOIA	223	625	17	PIAZZA DELLA RESISTENZA	SEDE GENIO CIVILE		PI-E	
525	CF	PT	PISTOIA	223	731	4	P.ZZA DELLA RESISTENZA - VIA DUCCESCHI	RIMESSA		PI-E	
68202	CF	PT	PISTOIA	223	731	6	PIAZZA DELLA RESISTENZA	GENIO CIVILE		PI-E	
1472	CF	SI	SIENA	15	905	101	VIA ACHILLE SCLAVO	MAGAZZINO		PI-E	
1473	CF	SI	SIENA	15	905	137	VIA ACHILLE SCLAVO	RIMESSA		PI-E	
1485	CF	SI	SIENA	15	905	41	PIAZZA CARLO ROSSELLI	NUOVA SEDE GENIO CIVILE		PI-E	

BENI IMMOBILI INDISPONIBILI**CAT. PI - E2 - Terreni****GLI EDIFICI DESTINATI A SEDI DI UFFICI REGIONALI - TERRENI**

TIPO	PROVINCIA	COMUNE	FINALITA	SUPERFICIE	CDP	PROVENTI
CT	FI	FIRENZE	PALAZZI A - B NOVOLI	mq. 236,00	PI-E	0,00

BENI IMMOBILI INDISPONIBILI

CAT. PI - F1 - Fabbricati

GLI ALTRI BENI IMMOBILI ESPRESSAMENTE DESTINATI AD UN PUBBLICO SERVIZIO O COMUNQUE AL DIRETTO PERSEGUIMENTO DI SPECIFICHE FINALITÀ PUBBLICHE DI INTERESSE REGIONALE

ID	TIPO	PROVINCIA	COMUNE	FOGLIO	P.LLA	SUB.	INDIRIZZO CENSUARIO	USO PRINCIPALE	PROVENTI	CDP	ID UTILIZZO
59511	CF	AR	AREZZO	21	210		LOCALITA' PETROGNANO	PALAZZINA SERVIZIO IRRIGUO SITORNI			PI-F1
29	CF	AR	AREZZO	97	37		LOC. POMAIO	VIVAIO			PI-F1
57096	CF	AR	AREZZO	97	50		LOC. POMAIO	VIVAIO			PI-F1
61499	CF	AR	AREZZO	97	72		LOCALITA' POMAIO	VIVAIO			PI-F1
57553	CF	AR	MARCIANO DELLA CHIANA	21	351		VIA TERCHIO	EX AZIENDA AGRARIA "CESA"			PI-F1
61033	CF	AR	MARCIANO DELLA CHIANA	8	429		VIA CULLE	EX AZIENDA AGRARIA "CESA"			PI-F1
1262	CF	AR	MONTE SAN SAVINO	87	326	4	COSTA DEL GIARDINO	ALLOGGIO	€ 60,00		PI-F1 47127
1325	CF	AR	MONTE SAN SAVINO	87	326	5	COSTA DEL GIARDINO	ALLOGGIO	€ 60,00		PI-F1 47128
1326	CF	AR	MONTE SAN SAVINO	87	326	6	COSTA DEL GIARDINO	NON UTILIZZATO	€ 60,00		PI-F1 47129
368	CF	AR	SESTINO	38	519		LOCALITA' PALAZZI PONTE PRESALE	ALLOGGIO			PI-F1
819	CF	FI	BAGNO A RIPOLI	60	88	500	VIA DI MONDEGGI	ELIPORTO			PI-F1
818	CF	FI	BAGNO A RIPOLI	60	89	500	VIA DI MONDEGGI	RIMESSA			PI-F1
817	CF	FI	BAGNO A RIPOLI	60	89	501	VIA DI MONDEGGI	ALLOGGIO			PI-F1
902	CF	FI	BAGNO A RIPOLI	60	89	502	VIA DI MONDEGGI	ALLOGGIO			PI-F1
620	CF	FI	BARBERINO TAVARNELLE	43	188	500	DROVE - VIA CIPRESSINO	USO INDUSTRIALE			PI-F1
63711	CF	FI	CASTELFIORENTINO	42	214		VIA SANMINIATESE	FABBRICATO IDRAULICO			PI-F1
32	CF	FI	FIESOLE	17	1156		VIA DUPRE'	ALLOGGIO			PI-F1
369	CF	FI	FIRENZE	133	159		VIA BENEDETTO CASTELLI	ALLOGGIO			PI-F1
365	CF	FI	FIRENZE	133	7	2	VIA BENEDETTO CASTELLI	ALLOGGIO			PI-F1
1277	CF	FI	FIRENZE	133	7	500	VIA BENEDETTO CASTELLI	RIMESSA			PI-F1
1324	CF	FI	FIRENZE	148	379		VIA DELLE ROMITE	MAGAZZINO			PI-F1
367	CF	FI	FIRENZE	163	51	4	VIA MONTEBELLO	ALLOGGIO			PI-F1
941	CF	FI	FIRENZE	163	51	6	VIA MONTEBELLO	MAGAZZINO			PI-F1
368	CF	FI	FIRENZE	163	51	7	VIA MONTEBELLO	MAGAZZINO			PI-F1
66670	CF	FI	FIRENZE	79	123	502	VIA LUCA GIORDANO	COMPLESSO EX MEYER			PI-F1
65282	CF	FI	FIRENZE	79	132	500	VIA MASACCIO	UFFICI			PI-F1
65283	CF	FI	FIRENZE	79	133		VIA MASACCIO	UFFICI			PI-F1
65284	CF	FI	FIRENZE	79	134		VIA PICO DELLA MIRANDOLA	UFFICI			PI-F1
59513	CF	GR	ARCIDOSSO	23	158	11	LOCALITA' PINO	SEDE FORMAZIONE PROFESSIONALE			PI-F1 61052
59514	CF	GR	ARCIDOSSO	23	158	12	LOCALITA' PINO	SEDE FORMAZIONE PROFESSIONALE			PI-F1 61052
59515	CF	GR	ARCIDOSSO	23	158	14	LOCALITA' PINO	SEDE FORMAZIONE PROFESSIONALE	€ 180,00		PI-F1 61052
59516	CF	GR	ARCIDOSSO	23	158	17	LOCALITA' PINO	SEDE FORMAZIONE PROFESSIONALE			PI-F1 61052
59517	CF	GR	ARCIDOSSO	23	158	18	LOCALITA' PINO	SEDE FORMAZIONE PROFESSIONALE			PI-F1 61052
59518	CF	GR	ARCIDOSSO	23	158	19	LOCALITA' PINO	SEDE FORMAZIONE PROFESSIONALE			PI-F1 61052
246	CF	GR	CASTIGLIONE DELLA PESCAIA	106	202	1	VIA GIOVANNI PASCOLI	MAGAZZINO			PI-F1
247	CF	GR	CASTIGLIONE DELLA PESCAIA	106	202	6	PIAZZA GARIBALDI	UFFICI	€ 180,00		PI-F1 21975
61046	CF	GR	CASTIGLIONE DELLA PESCAIA	109	865	2	VIA ISOLABELLA	TERRENI EX ETSAF	€ 60,00		PI-F1 47124
61047	CF	GR	CASTIGLIONE DELLA PESCAIA	109	865	3	VIA ISOLABELLA	TERRENI EX ETSAF	€ 60,00		PI-F1 47125
61048	CF	GR	CASTIGLIONE DELLA PESCAIA	109	865	4	VIA ISOLABELLA	TERRENI EX ETSAF	€ 60,00		PI-F1 47126
67088	CF	GR	GROSSETO	147	254	1	STRADA DELL'ENAOLI	COMUNITA' EDUCATIVA			PI-F1 48509
67095	CF	GR	GROSSETO	147	255	10	STRADA DELL'ENAOLI	COMUNITA' EDUCATIVA			PI-F1 48509
67089	CF	GR	GROSSETO	147	255	4	STRADA DELL'ENAOLI	COMUNITA' EDUCATIVA			PI-F1 48509
67090	CF	GR	GROSSETO	147	255	5	STRADA DELL'ENAOLI	COMUNITA' EDUCATIVA			PI-F1 48509
67091	CF	GR	GROSSETO	147	255	6	STRADA DELL'ENAOLI	COMUNITA' EDUCATIVA	€ 180,00		PI-F1 48509
67092	CF	GR	GROSSETO	147	255	7	STRADA DELL'ENAOLI	COMUNITA' EDUCATIVA			PI-F1 48509
67093	CF	GR	GROSSETO	147	255	8	STRADA DELL'ENAOLI	COMUNITA' EDUCATIVA			PI-F1 48509
67094	CF	GR	GROSSETO	147	255	9	STRADA DELL'ENAOLI	COMUNITA' EDUCATIVA	€ 180,00		PI-F1 48806
508	CF	GR	ORBETTELLO	110	1271		STRADA COMUNALE DELLA TAGLIATA	CABINA ELETTRICA			PI-F1
507	CF	GR	ORBETTELLO	27	3		LOC. ALBERONE	CABINA ELETTRICA			PI-F1

ID	TIPO	PROVINCIA	COMUNE	FOGLIO	P.LLA	SUB.	INDIRIZZO CENSUARIO	USO PRINCIPALE	PROVENTI	CDP	ID UTILIZZO
501	CF	GR	ORBETELLO	27	315		LOC. ALBERONE	CABINA ELETTRICA			PI-F1
503	CF	GR	ORBETELLO	32	22		LOC. PRIORATO	CABINA ELETTRICA			PI-F1
502	CF	GR	ORBETELLO	32	56		LOC. RADICATA	CABINA ELETTRICA			PI-F1
65921	CF	GR	ORBETELLO	88	575	12	VIA GUERRAZZI	SEDE FORMAZIONE PROFESSIONALE			PI-F1
63676	CF	GR	ORBETELLO	9	475		VIA TALAMONESE	CASELLO IDRUAICO LA MARTA			PI-F1
59512	CF	GR	ROCCALBEGNA	67	399	5	VIA AMIATA	CENTRO VISITE CASA ROCCALBEGNA	€ 180,00		47172
41	CF	GR	SCARLINO	54	37		LOCALITA' PORTIGLIONI	SILOS			PI-F1
63699	CF	LU	VIAREGGIO	21	347			CASELLO IDRUAICO			PI-F1
47	CF	MS	MASSA	153	353		1 VIA DEI LECCI	CLUB HOUSE E SPOGLIATOI	€ 180,00		21978
56795	CF	PI	PISA	113	392		VIA DELLE MIMOSE	CAMPING GALAMBRONE	€ 23.500,00		47182
275	CF	PI	PISA	72	100	2	via Livornese	MAGAZZINO			PI-F1
304	CF	PI	PISA	72	100	3	via Livornese	MAGAZZINO			PI-F1
1736	CF	PI	PISA	72	97	2	via Livornese - LOC. SAN PIERO A GRADO	ALLOGGIO			PI-F1
1737	CF	PI	PISA	72	97	3	via Livornese - LOC. SAN PIERO A GRADO	RIMESSA			PI-F1
1738	CF	PI	PISA	72	97	4	via Livornese - LOC. SAN PIERO A GRADO	RIMESSA			PI-F1
1739	CF	PI	PISA	72	97	5	via Livornese - LOC. SAN PIERO A GRADO	RIMESSA			PI-F1
66070	CF	PI	PISA	83	32	10	VIA EMILIA	MERCATO ORTOFRUTTICOLO			PI-F1
66071	CF	PI	PISA	83	32	11	VIA EMILIA	MERCATO ORTOFRUTTICOLO			PI-F1
66072	CF	PI	PISA	83	32	12	VIA EMILIA	MERCATO ORTOFRUTTICOLO			PI-F1
1446	CF	PI	PISA	83	32	2	VIA EMILIA	MERCATO ORTOFRUTTICOLO			PI-F1
66069	CF	PI	PISA	83	32	9	VIA EMILIA	MERCATO ORTOFRUTTICOLO	€ 30.883,00		47130
66073	CF	PI	PISA	83	545	2	VIA EMILIA	MERCATO ORTOFRUTTICOLO			47130
1292	CF	PI	PISA	87	28		via Livornese - LOC. SAN PIERO A GRADO	MAGAZZINO			PI-F1
59882	CF	PI	VICOPISANO	4	53		VIA DEL PONTE	OPERE DI COLMATA DELLO SCOLMATORE			PI-F1
59883	CF	PI	VICOPISANO	4	54		VIA DEL PONTE	OPERE DI COLMATA DELLO SCOLMATORE			PI-F1
542	CF	PO	VERNIO	9	447		1 VIA DELLA BADIA	NEGOZIO	€ 180,00		47123
256	CF	PT	ABETONE CUTIGLIANO	44	313		PIAZZALE FABIO DANTI	CAMPO CALCIO			PI-F1
61458	CF	PT	LARCIANO	23	80		VIA CASTELMARTINI	CENTRO VISITE PADULE DI FUCECCHIO			PI-F1
75	CF	PT	MONTECATINI TERME	17	137	2	VIALE DELLA LIBERTA'	CASA DELLA EX GIOVENTU' ITALIANA	€ 180,00		47115
1291	CF	PT	MONTECATINI TERME	17	137	4	VIALE DELLA LIBERTA'	CASA DELLA EX GIOVENTU' ITALIANA			47115
514	CF	SI	CASOLE DELSA	78	117	1	LOCALITA' CAPANNINO DELLA SUVERA	RIMESSA			47171
515	CF	SI	CASOLE DELSA	78	117	2	LOCALITA' CAPANNINO DELLA SUVERA	RIMESSA			47171
516	CF	SI	CASOLE DELSA	78	117	3	LOCALITA' CAPANNINO DELLA SUVERA	ALLOGGIO	€ 180,00		47171
55742	CF	SI	MONTERONI D'ARBIA	77	198		VIA DI TERZININA	TERZININA			PI-F1
1724	CF	SI	MONTICIANO	32	29	2	LOC. TOCCHI-STRADA PROV.LE 32 DELLE PINETE	SCUOLA ANTINCENDIO			PI-F1
1725	CF	SI	MONTICIANO	32	29	3	STRADA PROVINCIALE 32 DELLE PINETE	SCUOLA ANTINCENDIO			PI-F1
1726	CF	SI	MONTICIANO	32	29	4	LOC. TOCCHI-STRADA PROV.LE 32 DELLE PINETE	SCUOLA ANTINCENDIO			PI-F1
1727	CF	SI	MONTICIANO	32	29	5	LOC. TOCCHI-STRADA PROV.LE 32 DELLE PINETE	SCUOLA ANTINCENDIO			PI-F1
1728	CF	SI	MONTICIANO	32	29	6	LOC. TOCCHI-STRADA PROV.LE 32 DELLE PINETE	SCUOLA ANTINCENDIO			PI-F1
1729	CF	SI	MONTICIANO	32	29	7	STRADA PROVINCIALE 32 DELLE PINETE	SCUOLA ANTINCENDIO			PI-F1
1730	CF	SI	MONTICIANO	32	29	8	STRADA PROVINCIALE 32 DELLE PINETE	SCUOLA ANTINCENDIO			PI-F1
61839	CF	SI	MONTICIANO	32	60		STRADA PROVINCIALE 32 DELLE PINETE	SCUOLA ANTINCENDIO			PI-F1

BENI IMMOBILI INDISPONIBILI

CAT. PI – F2 - Terreni

GLI ALTRI BENI IMMOBILI ESPRESSAMENTE DESTINATI AD UN PUBBLICO SERVIZIO O COMUNQUE AL DIRETTO PERSEGUIMENTO DI SPECIFICHE FINALITA' PUBBLICHE DI INTERESSE REGIONALE

TIPO	PROVINCIA	COMUNE	FINALITA'	SUPERFICIE	CDP	PROVENTI
CT	AR	AREZZO	VIVAIO POMAIO	mq. 34.581,00	PI-F2	0,00
CT	AR	MARCIANO DELLA CHIANA	EX AZIENDA AGRARIA "CESA"	mq. 22.088,00	PI-F2	0,00
CT	AR	MARCIANO DELLA CHIANA	TERRENI	mq. 723.163,00	PI-F2	0,00
CT	FI	FIESOLE	FONDAZIONE PRIMO CONTI	mq. 0,00	PI-F2	0,00
CT	FI	FIRENZE	FABBRICATO IDRAULICO	mq. 18,00	PI-F2	0,00
CT	FI	REGGELLO	TERRENI SEGHERIA COD. FI358113	mq. 18.245,00	PI-F2	0,00
CT	GR	ARCIDOSSO	terreno	mq. 6.310,00	PI-F2	
CT	GR	CAMPAGNATICO	TERRENI	mq. 560,00	PI-F2	203,00
CT	GR	GROSSETO	TERRENI	mq. 9.570,00	PI-F2	263,00
CT	GR	MANCIANO	TERRENI	mq. 490,00	PI-F2	0,00
CT	PI	BUTI	TERRENO	mq. 22.580,00	PI-F2	0,00
CT	PI	CALCI	TERRENI	mq. 20.900,00	PI-F2	0,00
CT	PI	PISA	TERRENI	mq. 5.640,00	PI-F2	0,00
CT	PI	PISA	VIVAIO - VEDI COD. FABB. PI267501	mq. 80.898,00	PI-F2	0,00
CT	PI	SAN GIULIANO TERME	TERRENI TERME SAN GIULIANO	mq. 12.134,00	PI-F2	17500,00
CT	PO	CANTAGALLO	COSTRUZIONE RIPETITORE	mq. 145,00	PI-F2	0,00
CT	PO	MONTEMURLO	S.G.C. FI.PI.LI.	mq. 3.453,00	PI-F2	0,00
CT	PO	VAIANO	REALIZZAZIONE INVASO ANTINCENDI BOSCHIVI	mq. 1.501,00	PI-F2	0,00
CT	PT	MONTECATINI TERME	TERRENI QUERCETA (VEDI COD. PT127903)	mq. 4.680,00	PI-F2	300,00
CT	SI	MONTICIANO	SCOPI AIB (ANTINCENDIO BOSCHIVO)	mq. 61.171,00	PI-F2	0,00

BENI IMMOBILI DISPONIBILI

CAT. PD - 1

FABBRICATI

ID	TIPO	PROVINCIA	COMUNE	FOGLIO	P.LLA	SUB.	INDIRIZZO CENSUARIO	USO PRINCIPALE	PROVENTI	CDP	ID UTILIZZO
58272	CF	AR	AREZZO	11	285	2	SRT 71 - KM.155.400	ALLOGGIO			PD-1
58273	CF	AR	AREZZO	11	285	3	SRT 71 - KM.155.400	ALLOGGIO			PD-1
58274	CF	AR	AREZZO	11	285	4	SRT 71 - KM.155.400	ALLOGGIO			PD-1
58275	CF	AR	AREZZO	11	285	5	SRT 71 - KM.155.400	RIMESSA			PD-1
58276	CF	AR	AREZZO	11	285	6	SRT 71 - KM.155.400	MAGAZZINO			PD-1
59935	CF	AR	AREZZO	11	285	7	LOC. PONTE ALLA CHIASSA	MAGAZZINO			PD-1
55796	CF	AR	AREZZO	121	25	2	VIA DEL BORRO	FABBRICATO OFFICINA PESCAIOLA			PD-1
55797	CF	AR	AREZZO	121	25	3	VIA DEL BORRO	FABBRICATO OFFICINA PESCAIOLA			PD-1
55798	CF	AR	AREZZO	121	25	4	VIA DEL BORRO	FABBRICATO OFFICINA PESCAIOLA			PD-1
63645	CF	AR	AREZZO	28	10	4	LOCALITA' PONTE A CHIANI	CASELLO IDRAULICO CHIUSA DEI MONACI			PD-1
63649	CF	AR	AREZZO	28	12		LOCALITA' CHIANI	ALLOGGIO	€ 4.500,00		PD-1 47184
59410	CF	AR	AREZZO	3	684		LOC. MARCENA	ALLOGGIO	€ 1.554,50		PD-1 46856
59411	CF	AR	AREZZO	3	80	1	LOC. MARCENA	ALLOGGIO	€ 1.554,50		PD-1 46857
55509	CF	AR	AREZZO	42	276		BATTIFOLLE	CASA CANTONIERA N. 6	€ 3.185,00		PD-1 46858
672	CF	AR	AREZZO	42	8		SAN GIULIANO	ALLOGGIO			PD-1
3270	CF	AR	AREZZO	82	160	34	AREZZO	AREA URBANA			PD-1
58372	CF	AR	BIBBIENA	37	90		NUCLEO GIONA	ART. 27 L.R. 39/2000			PD-1
58375	CF	AR	BIBBIENA	37	91	2	NUCLEO GIONA	ART. 27 L.R. 39/2000			PD-1
58376	CF	AR	BIBBIENA	37	91	3	NUCLEO GIONA	ART. 27 L.R. 39/2000			PD-1
58373	CF	AR	BIBBIENA	37	92		NUCLEO GIONA	ART. 27 L.R. 39/2000			PD-1
58357	CF	AR	BIBBIENA	37	93	2	NUCLEO GIONA	ART. 27 L.R. 39/2000			PD-1
58358	CF	AR	BIBBIENA	37	93	3	NUCLEO GIONA	ART. 27 L.R. 39/2000			PD-1
638	CF	AR	BIBBIENA	79	14		NUCLEO CASAMICCIOLA	ALLOGGIO			PD-1
1250	CF	AR	BIBBIENA	88	125	3	CORSALONE	MAGAZZINO			PD-1
639	CF	AR	BIBBIENA	88	125	4	CORSALONE	ALLOGGIO			PD-1
660	CF	AR	CAPOLONA	17	118		VIALE DANTE ALIGHIERI	CASA CANTONIERA N. 11			PD-1
67712	CF	AR	CASTEL FOCOGNANO	14	329	1	VIA DANTE ALIGHIERI	STAZIONE DI RASSINA + CASA CANTONIERA n. 22			PD-1
67713	CF	AR	CASTEL FOCOGNANO	14	329	2	VIA DANTE ALIGHIERI	STAZIONE DI RASSINA + CASA CANTONIERA n. 22			PD-1
67714	CF	AR	CASTEL FOCOGNANO	14	329	3	VIA DANTE ALIGHIERI	STAZIONE DI RASSINA + CASA CANTONIERA n. 22			PD-1
67715	CF	AR	CASTEL FOCOGNANO	14	329	4	VIA DANTE ALIGHIERI	STAZIONE DI RASSINA + CASA CANTONIERA n. 22			PD-1
67716	CF	AR	CASTEL FOCOGNANO	14	329	7	VIA DANTE ALIGHIERI	STAZIONE DI RASSINA + CASA CANTONIERA n. 22			PD-1
67717	CF	AR	CASTEL FOCOGNANO	14	329	8	VIA DANTE ALIGHIERI	STAZIONE DI RASSINA + CASA CANTONIERA n. 22			PD-1
58487	CF	AR	CASTIGLION FIBOCCHI	1	32		CASTIGLION FIBOCCHI	TERRENI			PD-1
224	CF	AR	CAVRIGLIA	22	153		LOCALITA' TREGOLI	RUDERE COLONIA CAMPESTRE			PD-1
57637	CF	AR	CHITIGNANO	15	7		LOCALITA' LE CASELLINE	ART. 27 L.R. 39/2000			PD-1
1424	CF	AR	CHIUSI DELLA VERNA	109	88		VIA NAZIONALE	MAGAZZINO			PD-1
694	CF	AR	CHIUSI DELLA VERNA	97	14		FONTE CHIARA - CORSALONE	ALLOGGIO			PD-1
815	CF	AR	CIVITELLA IN VAL DI CHIANA	100	38		VIA GRICCENA	CASE CANTONIERE N. 12 -13 - 14			PD-1
677	CF	AR	CIVITELLA IN VAL DI CHIANA	37	107		VIA DEL SEMBOLINO	ALLOGGIO			PD-1
63657	CF	AR	CORTONA	198	109		CENTRO ABITATO RONZANO	CASELLO IDRAULICO RONZANO			PD-1
63656	CF	AR	CORTONA	198	44	10	CENTRO ABITATO RONZANO	CASELLO IDRAULICO RONZANO			PD-1
63653	CF	AR	CORTONA	198	44	7	CENTRO ABITATO RONZANO	CASELLO IDRAULICO RONZANO			PD-1
63654	CF	AR	CORTONA	198	44	8	CENTRO ABITATO RONZANO	CASELLO IDRAULICO RONZANO			PD-1
63655	CF	AR	CORTONA	198	44	9	CENTRO ABITATO RONZANO	CASELLO IDRAULICO RONZANO			PD-1
1065	CF	AR	CORTONA	233	62	4	S.MARCO IN VILLA	ALLOGGIO			PD-1
1064	CF	AR	CORTONA	233	62	5	S.MARCO IN VILLA	CASA CANTONIERA			PD-1
1067	CF	AR	CORTONA	233	62	8	S.MARCO IN VILLA	MAGAZZINO			PD-1
1633	CF	AR	CORTONA	233	75	1	NUCLEO ABITATO SAN MARCO IN VILLA	CASA CANTONIERA E ANNESSI			PD-1
1634	CF	AR	CORTONA	233	75	2	NUCLEO ABITATO SAN MARCO IN VILLA	CASA CANTONIERA E ANNESSI			PD-1
1635	CF	AR	CORTONA	233	75	3	NUCLEO ABITATO SAN MARCO IN VILLA	CASA CANTONIERA E ANNESSI			PD-1
59202	CF	AR	FOIANO DELLA CHIANA	21	688		VIA RENAI	EX STAZIONE			PD-1

ID	TIPO	PROVINCIA	COMUNE	FOGLIO	P.LLA	SUB.	INDIRIZZO CENSUARIO	USO PRINCIPALE	PROVENTI	CDP	ID UTILIZZO
59194	CF	AR	FOIANO DELLA CHIANA	21	689		VIA VECCHIA	EX STAZIONE			PD-1
59193	CF	AR	FOIANO DELLA CHIANA	27	119	1	VIA VECCHIA	EX STAZIONE			PD-1
60874	CF	AR	FOIANO DELLA CHIANA	27	525		VIA VECCHIA	EX STAZIONE			PD-1
59196	CF	AR	FOIANO DELLA CHIANA	27	526	2	VIA VECCHIA	EX STAZIONE			PD-1
59197	CF	AR	FOIANO DELLA CHIANA	27	526	3	VIA VECCHIA	EX STAZIONE			PD-1
59192	CF	AR	FOIANO DELLA CHIANA	27	527		VIA VECCHIA	EX STAZIONE			PD-1
55745	CF	AR	LATERINA PERSINE VALDARNO	10	213		SRT 69 - KM.50.000	MAGAZZINO			PD-1
28	CF	AR	LORO CIUFFENNA	79	197	2	LOCALITA' SERCOGNANO	ART. 27 L.R. 39/2000			PD-1
57542	CF	AR	LORO CIUFFENNA	79	57		LOCALITA' SERCOGNANO	ART. 27 L.R. 39/2000			PD-1
57556	CF	AR	LORO CIUFFENNA	79	72		LOCALITA' SERCOGNANO	ART. 27 L.R. 39/2000			PD-1
58500	CF	AR	LORO CIUFFENNA	79	74		LORO CIUFFENNA	ART. 27 L.R. 39/2000			PD-1
63652	CF	AR	MARCIANO DELLA CHIANA	21	8	3	VIA PORTO A CESA	CASELLO IDRAULICO CESA			PD-1
63650	CF	AR	MARCIANO DELLA CHIANA	21	8	5	VIA PORTO A CESA	CASELLO IDRAULICO CESA			PD-1
66332	CF	AR	MARCIANO DELLA CHIANA	21	8	6	VIA PORTO A CESA	CASELLO IDRAULICO CESA			PD-1
1281	CF	AR	MONTE SAN SAVINO	87	328	3	COSTA DEL GIARDINO	ALLOGGIO	€ 1.911,00		46927
684	CF	AR	MONTE SAN SAVINO	87	84		VERTIGHE	CASA CANTONIERA N. 18			PD-1
685	CF	AR	MONTE SAN SAVINO	96	8		LOCALITA' GIARDINELLO	CASA CANTONIERA			PD-1
6	CF	AR	PIEVE SANTO STEFANO	25	36	2	S.S. TIBERINA 3 BIS	ALLOGGIO	€ 2.453,86		61053
120	CF	AR	PIEVE SANTO STEFANO	61	89	1	VIA ALPE IL POZZUOLO	ART. 27 L.R. 39/2000			PD-1
1845	CF	AR	PIEVE SANTO STEFANO	61	89	3	LOC. IL POZZUOLO	ART. 27 L.R. 39/2000			PD-1
126	CF	AR	PIEVE SANTO STEFANO	63	23		VIA SINTIGLIANO MONTICELLI DI SOPRA	ART. 27 L.R. 39/2000			PD-1
2095	CF	AR	PIEVE SANTO STEFANO	76	13		VIA SINTIGLIANO MONTICELLI DI SOPRA	ART. 27 L.R. 39/2000			PD-1
128	CF	AR	PIEVE SANTO STEFANO	77	7		VIA SINTIGLIANO MONTICELLI DI SOPRA	ART. 27 L.R. 39/2000			PD-1
2092	CF	AR	PIEVE SANTO STEFANO	79	35	2	VIA SINTIGLIANO FOGNANO	ART. 27 L.R. 39/2000			PD-1
2093	CF	AR	PIEVE SANTO STEFANO	79	35	3	VIA SINTIGLIANO FOGNANO	ART. 27 L.R. 39/2000			PD-1
58313	CF	AR	PIEVE SANTO STEFANO	79	35	5	VIA SINTIGLIANO FOGNANO	ART. 27 L.R. 39/2000			PD-1
56274	CF	AR	PIEVE SANTO STEFANO	80	61	2	VIA SINTIGLIANO FOGNANO	ART. 27 L.R. 39/2000			PD-1
56275	CF	AR	PIEVE SANTO STEFANO	80	61	3	VIA SINTIGLIANO FOGNANO	ART. 27 L.R. 39/2000			PD-1
56276	CF	AR	PIEVE SANTO STEFANO	80	61	4	VIA SINTIGLIANO FOGNANO	ART. 27 L.R. 39/2000			PD-1
56277	CF	AR	PIEVE SANTO STEFANO	80	61	5	VIA SINTIGLIANO FOGNANO	ART. 27 L.R. 39/2000			PD-1
56278	CF	AR	PIEVE SANTO STEFANO	80	61	6	VIA SINTIGLIANO FOGNANO	ART. 27 L.R. 39/2000			PD-1
118	CF	AR	PIEVE SANTO STEFANO	90	24		LOC. LE CASELLE	ART. 27 L.R. 39/2000			PD-1
58128	CF	AR	PIEVE SANTO STEFANO	90	63		PIEVE SANTO STEFANO	TERRENI ALTO TEVERE			PD-1
119	CF	AR	PIEVE SANTO STEFANO	90	72		LOCALITA' MIGNANO CASTIGLIONE	ART. 27 L.R. 39/2000			PD-1
58129	CF	AR	PIEVE SANTO STEFANO	90	74		PIEVE SANTO STEFANO	TERRENI ALTO TEVERE			PD-1
1099	CF	AR	POPPI	25	412	1	15 VIA MANDRIOLI	ALLOGGIO			PD-1
1221	CF	AR	POPPI	25	412	2	SRT 71 - KM.195.800 - VIA MANDRIOLI	RIMESSA			PD-1
225	CF	AR	POPPI	36	24		VIA CERRETA	COLONIA CERRETA			PD-1
2008	CF	AR	PRATOVECCHIO STIA	39	165		LOCALITA' GAVISERRI CASINA	ART. 27 L.R. 39/2000			PD-1
2085	CF	AR	PRATOVECCHIO STIA	42	34	1	LOCALITA' SAMBUCELLI	ART. 27 L.R. 39/2000			PD-1
2086	CF	AR	PRATOVECCHIO STIA	42	34	2	LOCALITA' SAMBUCELLI	ART. 27 L.R. 39/2000			PD-1
57651	CF	AR	PRATOVECCHIO STIA	42	35		LOCALITA' SAMBUCELLI	ART. 27 L.R. 39/2000			PD-1
2088	CF	AR	PRATOVECCHIO STIA	42	36		LOCALITA' SAMBUCELLI	ART. 27 L.R. 39/2000			PD-1
2089	CF	AR	PRATOVECCHIO STIA	42	37	1	SAMBUCELLI - PAPIANO	ART. 27 L.R. 39/2000			PD-1
2090	CF	AR	PRATOVECCHIO STIA	42	37	2	SAMBUCELLI - PAPIANO	ART. 27 L.R. 39/2000			PD-1
2091	CF	AR	PRATOVECCHIO STIA	42	37	3	LOCALITA' SAMBUCELLI	ART. 27 L.R. 39/2000			PD-1
626	CF	AR	PRATOVECCHIO STIA	58	113		MARMORETO	CASA CANTONIERA N. 40	€ 3.517,00		46933
658	CF	AR	SUBBIANO	22	8	1	LOCALITA' SPEDALETTO	ALLOGGIO			PD-1
10	CF	AR	SUBBIANO	23	135		VIA VICINALE DELLA VALLE-VOGOGNANO	ALLOGGIO RURALE			PD-1
61459	CF	FI	CAMPI BISENZIO	20	56	500	PIAZZA MATTEOTTI	FABBRICATO IDRAULICO	€ 180,00		47162
63713	CF	FI	EMPOLI	17	132	2	VIA FRATELLI ROSSELLI	ALLOGGIO			PD-1
63714	CF	FI	EMPOLI	17	132	3	VIA FRATELLI ROSSELLI	ALLOGGIO			PD-1
63715	CF	FI	EMPOLI	43	236	1	VIA MONTEBORO	FABBRICATO IDRAULICO			PD-1
63716	CF	FI	EMPOLI	43	236	2	VIA MONTEBORO	FABBRICATO IDRAULICO			PD-1
63717	CF	FI	EMPOLI	43	236	3	VIA MONTEBORO	FABBRICATO IDRAULICO			PD-1
1048	CF	FI	FIGLINE E INCISA VALDARNO	53	281		SRT 69 - KM.26.630	MAGAZZINO			PD-1
1320	CF	FI	FIGLINE E INCISA VALDARNO	84	114		VIA DI GAVILLE	ALLOGGIO GIOVINO			PD-1
62723	CF	FI	FIRENZE	125	23	500	VIA GIAMPAOLO ORSINI	CANTINA VIA ORSINI			PD-1

ID	TIPO	PROVINCIA	COMUNE	FOGLIO	P.LLA	SUB.	INDIRIZZO CENSUARIO	USO PRINCIPALE	PROVENTI	CDP	ID UTILIZZO
12	CF	FI	FIRENZE	149	167	500	PIAZZA NICCOLO' ACCIAIOLI	UFFICI	€ 180,00	PD-1	47169
945	CF	FI	FIRENZE	168	121	500	VIA GIOSUE' CARDUCCI	ISTITUTO RESISTENZA		PD-1	
63722	CF	FI	FIRENZE	28	447		VIA DI BROZZI	FABBRICATO IDRAULICO		PD-1	
63723	CF	FI	FIRENZE	28	451	1	VIA DI BROZZI	FABBRICATO IDRAULICO		PD-1	
63724	CF	FI	FIRENZE	28	451	2	VIA DI BROZZI	FABBRICATO IDRAULICO		PD-1	
63725	CF	FI	FIRENZE	28	451	3	VIA DI BROZZI	FABBRICATO IDRAULICO	€ 8.369,80	PD-1	47175
63726	CF	FI	FIRENZE	28	793		VIA DI BROZZI	FABBRICATO IDRAULICO		PD-1	
63720	CF	FI	FIRENZE	48	653		VIA DI UGNANO	ALLOGGIO	€ 8.478,10	PD-1	47186
63721	CF	FI	FIRENZE	48	655		VIA DI UGNANO	FABBRICATO IDRAULICO		PD-1	
63731	CF	FI	FIRENZE	71	1458	2	VIA DEL FRANCIABIGIO	FABBRICATO IDRAULICO	€ 8.976,00	PD-1	47183
63732	CF	FI	FIRENZE	71	1458	3	VIA DEL FRANCIABIGIO	FABBRICATO IDRAULICO		PD-1	
63733	CF	FI	FIRENZE	71	1458	4	VIA DEL FRANCIABIGIO	ALLOGGIO	€ 8.911,00	PD-1	47181
1215	CF	FI	IMPRUNETA	19	2	506	VIA REPUBBLICA	ALLOGGIO		PD-1	
986	CF	FI	IMPRUNETA	19	2	507	VIA REPUBBLICA	CASE CANTONIERE E AUTORIMESSE		PD-1	
987	CF	FI	IMPRUNETA	19	2	508	VIA REPUBBLICA	CASE CANTONIERE E AUTORIMESSE		PD-1	
983	CF	FI	IMPRUNETA	19	2	509	VIA REPUBBLICA	RIMESSA		PD-1	
984	CF	FI	IMPRUNETA	19	2	510	VIA REPUBBLICA	RIMESSA		PD-1	
985	CF	FI	IMPRUNETA	19	2	511	VIA REPUBBLICA	RIMESSA		PD-1	
1343	CF	FI	IMPRUNETA	19	2	512	VIA REPUBBLICA	RIMESSA		PD-1	
1344	CF	FI	IMPRUNETA	19	2	513	VIA REPUBBLICA	RIMESSA		PD-1	
2067	CF	FI	LONDA	10	64		VIA POGGIO ALLA CUNA	ART. 27 L.R. 39/2000		PD-1	
1354	CF	FI	LONDA	7	116		LOC. SOMMAVILLA	ART. 27 L.R. 39/2000		PD-1	
1353	CF	FI	LONDA	7	65		LOC. BIZZETO	ART. 27 L.R. 39/2000		PD-1	
67068	CF	FI	PALAZZUOLO SUL SENIO	55	75	1	LOCALITA' CAMPANARA VILLETTA	ART. 27 L.R. 39/2000		PD-1	
67069	CF	FI	PALAZZUOLO SUL SENIO	55	75	2	LOCALITA' CAMPANARA VILLETTA	ART. 27 L.R. 39/2000		PD-1	
325	CF	FI	PELAGO	15	398		STRADA VICINALE DELLE VIGNE	DEMOLITO		PD-1	
56803	CF	FI	PELAGO	15	76	501	STRADA VICINALE DELLE VIGNE	ALLEVAMENTO CANI GUIDA		PD-1	
56804	CF	FI	PELAGO	15	76	502	CASE SPARSE DIACCETO-LE VIGNE	ALLEVAMENTO CANI GUIDA		PD-1	
56805	CF	FI	PELAGO	15	76	503	CASE SPARSE DIACCETO-LE VIGNE	ALLEVAMENTO CANI GUIDA		PD-1	
56806	CF	FI	PELAGO	15	76	504	STRADA VICINALE DELLE VIGNE	ALLEVAMENTO CANI GUIDA		PD-1	
56807	CF	FI	PELAGO	15	76	505	CASE SPARSE DIACCETO-LE VIGNE	ALLEVAMENTO CANI GUIDA		PD-1	
56808	CF	FI	PELAGO	15	76	506	CASE SPARSE DIACCETO-LE VIGNE	ALLEVAMENTO CANI GUIDA		PD-1	
58355	CF	FI	PELAGO	15	980		VIA DI DIACCETO	COMPLESSO IMM.		PD-1	
18	CF	FI	REGGELLO	1	10		VIA CONSUMA	NON UTILIZZATO		PD-1	
135	CF	FI	REGGELLO	1	25	2	VIA CONSUMA	NON UTILIZZATO		PD-1	
2097	CF	FI	SAN GODENZO	13	97	500	LOCALITA' CASETTO	ART. 27 L.R. 39/2000		PD-1	
2098	CF	FI	SAN GODENZO	13	97	501	LOCALITA' CASETTO	ART. 27 L.R. 39/2000		PD-1	
2099	CF	FI	SAN GODENZO	13	97	502	LOCALITA' CASETTO	ART. 27 L.R. 39/2000		PD-1	
2100	CF	FI	SAN GODENZO	13	97	503	LOCALITA' CASETTO	ART. 27 L.R. 39/2000		PD-1	
63740	CF	FI	SCANDICCI	17	505		VIA DEL MOLIN NUOVO	FABBRICATO IDRAULICO		PD-1	
57428	CF	FI	SCARPERIA E SAN PIERO	48	54		VIA PIAN DELLA DONNA	TABACCAIA		PD-1	
521	CF	FI	SIGNA	21	149	1	VIA DELLA NAVE	RUDERE		PD-1	
522	CF	FI	SIGNA	21	149	2	VIA DELLA NAVE	RUDERE		PD-1	
519	CF	FI	SIGNA	21	150	1	VIA DELLA NAVE	ALLOGGIO	€ 4.662,00	PD-1	46972
520	CF	FI	SIGNA	21	150	2	VIA DELLA NAVE	ALLOGGIO	€ 4.662,00	PD-1	46973
58740	CF	FI	SIGNA	7	1261		VIA PISTOIESE	MAGAZZINO EX ANAS		PD-1	
488	CF	GR	CAMPAGNATICO	126	68		LOC. STACCIANESE	CABINA ELETTRICA		PD-1	
60873	CF	GR	CAPALBIO	38	34		STRADA PEDEMONTANA	TERRENI EX ETSAF		PD-1	
63664	CF	GR	CASTIGLIONE DELLA PESCAIA	56	5	2	LOCALITA' RASPELLINO	CASELLO IDRAULICO - CONFLUENZA BRUNA SOVATA		PD-1	
63665	CF	GR	CASTIGLIONE DELLA PESCAIA	56	5	3	LOCALITA' RASPELLINO	CASELLO IDRAULICO - CONFLUENZA BRUNA SOVATA		PD-1	
63666	CF	GR	CASTIGLIONE DELLA PESCAIA	56	5	4	LOCALITA' RASPELLINO	CASELLO IDRAULICO - CONFLUENZA BRUNA SOVATA		PD-1	
63844	CF	GR	FOLLONICA	23	189	1	VIALE ITALIA	ALBERGO		PD-1	
63927	CF	GR	FOLLONICA	28	1	10	VIA APUANIA	ALLOGGIO		PD-1	21976
63928	CF	GR	FOLLONICA	28	1	11	VIA APUANIA	ALLOGGIO	€ 9.800,00	PD-1	21976
63929	CF	GR	FOLLONICA	28	1	12	VIA APUANIA	ALLOGGIO		PD-1	21976
63930	CF	GR	FOLLONICA	28	1	5	VIA APUANIA	ALLOGGIO		PD-1	21976
63931	CF	GR	FOLLONICA	28	1	6	VIA APUANIA	RIMESSA		PD-1	21976
63932	CF	GR	FOLLONICA	28	1	7	VIA APUANIA	ALLOGGIO		PD-1	21976

ID	TIPO	PROVINCIA	COMUNE	FOGLIO	P.LLA	SUB.	INDIRIZZO CENSUARIO	USO PRINCIPALE	PROVENTI	CDP	ID UTILIZZO
63933	CF	GR	FOLLONICA	28	1	8	VIA APUANIA	ALLOGGIO		PD-1	21976
63934	CF	GR	FOLLONICA	28	1	9	VIA APUANIA	ALLOGGIO		PD-1	21976
65911	CF	GR	FOLLONICA	6	36	4	VIA MASSETANA	CASELLO IDRAULICO CURA NUOVA		PD-1	
65912	CF	GR	FOLLONICA	6	36	5	VIA MASSETANA	CASELLO IDRAULICO CURA NUOVA		PD-1	
65913	CF	GR	FOLLONICA	6	36	6	VIA MASSETANA	CASELLO IDRAULICO CURA NUOVA		PD-1	
65914	CF	GR	FOLLONICA	6	36	7	VIA MASSETANA	CASELLO IDRAULICO CURA NUOVA		PD-1	
65915	CF	GR	FOLLONICA	6	36	8	VIA MASSETANA	CASELLO IDRAULICO CURA NUOVA		PD-1	
65916	CF	GR	GAVORRANO	191	26	1	LOCALITA' CASA CANTONIERA LA MAGIA	CASELLO IDRAULICO LA MAGIA		PD-1	
65917	CF	GR	GAVORRANO	191	26	2	LOCALITA' CASA CANTONIERA LA MAGIA	CASELLO IDRAULICO LA MAGIA		PD-1	
65918	CF	GR	GAVORRANO	191	26	3	LOCALITA' CASA CANTONIERA LA MAGIA	CASELLO IDRAULICO LA MAGIA		PD-1	
65919	CF	GR	GAVORRANO	191	26	4	LOCALITA' CASA CANTONIERA LA MAGIA	CASELLO IDRAULICO LA MAGIA		PD-1	
58469	CF	GR	GROSSETO	111	681		VIA DELL'ARTIGLIERE	terreno		PD-1	
237	CF	GR	GROSSETO	88	81	10	VIALE GIACOMO MATTEOTTI	RIMESSA		PD-1	47165
1303	CF	GR	GROSSETO	88	81	11	VIALE GIACOMO MATTEOTTI	ALLOGGIO+RIMESSE	€ 180,00	PD-1	47165
1301	CF	GR	GROSSETO	88	81	13	VIALE MATTEOTTI	RIMESSA		PD-1	47165
1300	CF	GR	GROSSETO	88	81	14	VIALE GIACOMO MATTEOTTI	RIMESSA		PD-1	47165
63671	CF	GR	GROSSETO	92	49	1	VIA AURELIA SUD	ALLOGGIO	€ 5.520,00	PD-1	48514
63674	CF	GR	GROSSETO	92	49	10	VIA AURELIA SUD	CASELLO IDRAULICO DEL GRANCIA	€ 6.120,00	PD-1	47185
63672	CF	GR	GROSSETO	92	49	2	VIA AURELIA SUD	ALLOGGIO	€ 5.760,00	PD-1	48515
63675	CF	GR	GROSSETO	92	49	4	VIA AURELIA SUD	ALLOGGIO		PD-1	48514
376	CF	GR	GROSSETO	99	320		LOCALITA' CASOTTO PESCATORI	CABINA ELETTRICA		PD-1	
57514	CF	GR	MASSA MARITTIMA	184	19	2	PODERE LE VENELLE	ART. 27 L.R. 39/2000		PD-1	
57616	CF	GR	MASSA MARITTIMA	184	19	3	PODERE LE VENELLE	ART. 27 L.R. 39/2000		PD-1	
57515	CF	GR	MASSA MARITTIMA	184	19	4	PODERE LE VENELLE	ART. 27 L.R. 39/2000		PD-1	
60814	CF	GR	MASSA MARITTIMA	62	160	16	PODERE FONTALCINALDO	ART. 27 L.R. 39/2000		PD-1	
60815	CF	GR	MASSA MARITTIMA	62	160	17	PODERE FONTALCINALDO	ART. 27 L.R. 39/2000		PD-1	
60816	CF	GR	MASSA MARITTIMA	62	160	18	PODERE FONTALCINALDO	ART. 27 L.R. 39/2000		PD-1	
60817	CF	GR	MASSA MARITTIMA	62	160	19	PODERE FONTALCINALDO	ART. 27 L.R. 39/2000		PD-1	
60818	CF	GR	MASSA MARITTIMA	62	160	20	PODERE FONTALCINALDO	ART. 27 L.R. 39/2000		PD-1	
60819	CF	GR	MASSA MARITTIMA	62	160	21	PODERE FONTALCINALDO	ART. 27 L.R. 39/2000		PD-1	
60820	CF	GR	MASSA MARITTIMA	62	160	22	PODERE FONTALCINALDO	ART. 27 L.R. 39/2000		PD-1	
180	CF	GR	MASSA MARITTIMA	62	27		PODERE FONTALCINALDO	ART. 27 L.R. 39/2000		PD-1	
2106	CF	GR	MONTEROTONDO MARITTIMO	23	233		LOC.ROCCA DEGLI ALBERTI	ART. 27 L.R. 39/2000		PD-1	
57589	CF	GR	MONTEROTONDO MARITTIMO	23	253		VIA SOLFERINO	ART. 27 L.R. 39/2000		PD-1	
56988	CF	GR	MONTEROTONDO MARITTIMO	37	12	3	LOCALITA' FRASSINE	ART. 27 L.R. 39/2000		PD-1	
56989	CF	GR	MONTEROTONDO MARITTIMO	37	12	4	LOCALITA' FRASSINE	ART. 27 L.R. 39/2000		PD-1	
57592	CF	GR	MONTEROTONDO MARITTIMO	37	13		LOC. CARBOLI	ART. 27 L.R. 39/2000		PD-1	
56469	CF	GR	ORBETELLO	7	164	1	VIA DEGLI EUCALIPTI	MAGAZZINO		PD-1	
500	CF	GR	ORBETELLO	88	575	6	VIA GUERRAZZI	MAGAZZINO		PD-1	
65925	CF	GR	ROCASTRADA	205	204	1	LOCALITA' PIAN DEL BICHI	terreno		PD-1	
57771	CF	GR	SCANSANO	245	296	1	CASE SPARSE CASETTA DELL'AI	FABBRICATO		PD-1	
62024	CF	GR	SCARLINO	55	4	6	LOC. PUNTONI	ALLOGGIO		PD-1	
62025	CF	GR	SCARLINO	55	4	7	LOC. PUNTONI	ALLOGGIO		PD-1	
62026	CF	GR	SCARLINO	55	4	8	LOC. PUNTONI	ALLOGGIO		PD-1	
62027	CF	GR	SCARLINO	55	4	9	LOC. PUNTONI	ALLOGGIO		PD-1	
86	CF	LI	CECINA	27	541	12	VIALE ITALIA	ALLOGGIO		PD-1	
87	CF	LI	CECINA	27	541	13	VIALE ITALIA	ALLOGGIO		PD-1	
432	CF	LI	CECINA	27	541	601	VIA ROMA			PD-1	
44	CF	LI	LIVORNO	52	107		VIA DELLA VALLE BENEDETTA	UFFICIO		PD-1	
60808	CF	LI	LIVORNO	77	29	604	VIA DI POPOGNA	ART. 27 L.R. 39/2000		PD-1	
63846	CF	LI	LIVORNO	77	73		VIA DI POPOGNA	ART. 27 L.R. 39/2000		PD-1	
63845	CF	LI	LIVORNO	77	74		VIA DI POPOGNA	ART. 27 L.R. 39/2000		PD-1	
2105	CF	LI	LIVORNO	82	25	3	VIA DI QUERCIANELLA	ART. 27 L.R. 39/2000		PD-1	
63694	CF	LU	LUGCA	58	821	1	VIA DEL BRENNERO	CASELLO IDRAULICO DI SALTOCCHIO	€ 4.908,00	PD-1	47191
184	CF	MS	MASSA	134	391	21	VIA FIVIZZANO	CABINA ELETTRICA		PD-1	
338	CF	MS	MASSA	153	216		VIA DEI LECCI	RESIDENZA DISABILI	€ 27.261,00	PD-1	47101
67033	CF	PI	BUTI	13	722		BUTI	ART. 27 L.R. 39/2000		PD-1	
58305	CF	PI	BUTI	20	128		BUTI	ART. 27 L.R. 39/2000		PD-1	

ID	TIPO	PROVINCIA	COMUNE	FOLGIO	P.LLA	SUB.	INDIRIZZO CENSUARIO	USO PRINCIPALE	PROVENTI	CDP	ID UTILIZZO
59884	CF	PI	CASCINA	1	13		VIA SANTA LUCIA	APPOSTAMENTO DI PIENA			
63701	CF	PI	CASCINA	8	402	5	VIA ALBERTO PROFETI	ALLOGGIO	€ 8.340,00	PD-1	48516
433	CF	PI	PISA	125	668	1	VIA GIOVANNI BOVIO	UFFICI			
410	CF	PI	PISA	125	668	2	VIA GIOVANNI BOVIO	UFFICI			
59855	CF	PI	PISA	32	952	1	LUNGARNO BRUNO BUOZZI	ALLOGGIO	€ 9.060,00	PD-1	47176
59856	CF	PI	PISA	32	952	2	LUNGARNO BRUNO BUOZZI	ALLOGGIO	€ 11.100,00	PD-1	47180
59859	CF	PI	PISA	36	7	1	VIA RANIERI SARDO	CASELLO IDRAULICO E MAGAZZINO	€ 8.760,00	PD-1	47167
59860	CF	PI	PISA	36	7	2	VIA RANIERI SARDO	CASELLO IDRAULICO E MAGAZZINO			
68	CF	PI	PISA	38	118	66	GALLERIA B. GRAMSCI	ALLOGGIO	€ 180,00	PD-1	47168
59872	CF	PI	PISA	39	739	2	LUNGARNO GUADOLONGO	CASELLO IDRAULICO E MAGAZZINO			
59873	CF	PI	PONTEDERA	1	412	1	VIA LEONARDO DA VINCI	OPERE DI PRESA SCOLMATORE			
59885	CF	PI	PONTEDERA	1	412	2	VIA LEONARDO DA VINCI	OPERE DI PRESA SCOLMATORE			
59874	CF	PI	PONTEDERA	1	412	3	VIA LEONARDO DA VINCI	OPERE DI PRESA SCOLMATORE			
59875	CF	PI	PONTEDERA	1	412	4	VIA LEONARDO DA VINCI	OPERE DI PRESA SCOLMATORE			
63704	CF	PI	SAN GIULIANO TERME	13	283	4	VIA LENIN	CASELLO IDRAULICO			47174
63705	CF	PI	SAN GIULIANO TERME	13	283	5	VIA DA DENOMINARE	CASELLO IDRAULICO	€ 6.432,00	PD-1	47174
63706	CF	PI	SAN GIULIANO TERME	13	283	6	VIA DA DENOMINARE	CASELLO IDRAULICO			
67083	CF	PI	VICOPISSANO	23	265	3	VIA PROVINCIALE VICARESE	CASELLO CUGLIANA			
2108	CF	PI	VOLTERRA	77	102		PODERE CASTAGNETO	ART. 27 L.R. 39/2000			
63677	CF	PO	PRATO	52	267	1	VIA FRATELLI MINIATI	ALLOGGIO			
63678	CF	PO	PRATO	52	267	2	VIA FRATELLI MINIATI	ALLOGGIO			
63681	CF	PO	PRATO	64	1818		VIA DELLO ZAMPUTO	CASELLO IDRAULICO			47184
63682	CF	PO	PRATO	64	1819		VIA DELLO ZAMPUTO	CASELLO IDRAULICO			47184
63679	CF	PO	PRATO	64	68	1	VIA DELLO ZAMPUTO	CASELLO IDRAULICO	€ 7.440,00	PD-1	47184
63680	CF	PO	PRATO	64	68	2	VIA DELLO ZAMPUTO	CASELLO IDRAULICO			47184
1231	CF	PO	VAIANO	27	52	500	SRT 325 - KM.72.250-VIA BOLOGNA	CASA CANTONIERA			
1560	CF	PO	VAIANO	27	52	501	SRT 325 - KM.72.250-VIA BOLOGNA	RIMESSA			
59627	CF	PT	ABETONE CUTIGLIANO	18	5	10	VIA BRENNERO	ART. 27 L.R. 39/2000			
66760	CF	PT	ABETONE CUTIGLIANO	18	5	12	VIA BRENNERO	ART. 27 L.R. 39/2000			
59620	CF	PT	ABETONE CUTIGLIANO	18	5	2	VIA BRENNERO	ART. 27 L.R. 39/2000			
59621	CF	PT	ABETONE CUTIGLIANO	18	5	3	VIA BRENNERO	ART. 27 L.R. 39/2000			
59622	CF	PT	ABETONE CUTIGLIANO	18	5	4	VIA BRENNERO	ART. 27 L.R. 39/2000			
59626	CF	PT	ABETONE CUTIGLIANO	18	5	9	VIA BRENNERO	ART. 27 L.R. 39/2000			
56540	CF	PT	ABETONE CUTIGLIANO	9	194	4	VIA BRENNERO	ART. 27 L.R. 39/2000			
56541	CF	PT	ABETONE CUTIGLIANO	9	194	5	VIA BRENNERO	ART. 27 L.R. 39/2000			
58867	CF	PT	PISTOIA	220	445	45	VIA PIETRO PETRINI (EX VIA ZAMENHOF)	IMMOBILE EX VIA ZAMENHOF	€ 21.057,33	PD-1	47152
77	CF	PT	SAN MARCELLO PITEGLIO	49	26		VIA DEL TESO	ART. 27 L.R. 39/2000			
78	CF	PT	SAN MARCELLO PITEGLIO	53	41		VIA MASSIMO D'AZEGLIO	COLONIA MONTANA IL VILLONE			
68426	CF	PT	SERRAVALLE PISTOIESE	10	56	12	VIA GIUSEPPE GARIBALDI	BC - BENE COMUNE			
1178	CF	PT	SERRAVALLE PISTOIESE	10	56	4	SRT 435 - KM.33.100 - VIA GARIBALDI	CASA CANTONIERA			
1177	CF	PT	SERRAVALLE PISTOIESE	10	56	5	SRT 435 - KM.33.100 - VIA GARIBALDI	CASA CANTONIERA			
1178	CF	PT	SERRAVALLE PISTOIESE	10	56	6	SRT 435 - KM.33.100 - VIA GARIBALDI	CASA CANTONIERA			
57731	CF	SI	CASOLE D'ELSA	128	21	2	CASOLE D'ELSA	ART. 27 L.R. 39/2000			
57732	CF	SI	CASOLE D'ELSA	128	21	3	LOCALITA' LA SELVA	ART. 27 L.R. 39/2000			
57734	CF	SI	CASOLE D'ELSA	128	21	5	LOCALITA' LA SELVA	ART. 27 L.R. 39/2000			
57735	CF	SI	CASOLE D'ELSA	128	21	6	CASOLE D'ELSA	ART. 27 L.R. 39/2000			
57737	CF	SI	CASOLE D'ELSA	128	21	8	LOCALITA' LA SELVA	ART. 27 L.R. 39/2000			
384	CF	SI	CASOLE D'ELSA	128	25	3	CASOLE D'ELSA	ART. 27 L.R. 39/2000			
1712	CF	SI	CASOLE D'ELSA	128	25	4	CASOLE D'ELSA	ART. 27 L.R. 39/2000			
55156	CF	SI	CASTIGLIONE D'ORCIA	109	12	2	CASE SPARSE FOSSALLUPO	ART. 27 L.R. 39/2000			
55157	CF	SI	CASTIGLIONE D'ORCIA	109	12	3	CASE SPARSE FOSSALLUPO	ART. 27 L.R. 39/2000			
55158	CF	SI	CASTIGLIONE D'ORCIA	109	12	4	CASE SPARSE FOSSALLUPO	ART. 27 L.R. 39/2000			
55159	CF	SI	CASTIGLIONE D'ORCIA	109	12	5	CASE SPARSE FOSSALLUPO	ART. 27 L.R. 39/2000			
55160	CF	SI	CASTIGLIONE D'ORCIA	109	12	6	CASE SPARSE FOSSALLUPO	ART. 27 L.R. 39/2000			
55161	CF	SI	CASTIGLIONE D'ORCIA	109	12	7	CASE SPARSE FOSSALLUPO	ART. 27 L.R. 39/2000			
55162	CF	SI	CASTIGLIONE D'ORCIA	109	12	8	CASE SPARSE FOSSALLUPO	ART. 27 L.R. 39/2000			
55163	CF	SI	CASTIGLIONE D'ORCIA	109	12	9	CASE SPARSE FOSSALLUPO	ART. 27 L.R. 39/2000			
197	CF	SI	CASTIGLIONE D'ORCIA	109	44		CASE SPARSE FOSSALLUPO	ART. 27 L.R. 39/2000			

ID	TIPO	PROVINCIA	COMUNE	FOGLIO	P.LLA	SUB.	INDIRIZZO CENSUARIO	USO PRINCIPALE	PROVENTI	CDP	ID UTILIZZO
1493	CF	SI	CHIUSDINO	5	21	2	LOCALITA' LE CETINE	ART. 27 L.R. 39/2000		PD-1	
61461	CF	SI	MONTEPULCIANO	49	15	2	VIA LAURETANA NORD	CASELLO IDRAULICO SERRA DEL SALARCO		PD-1	
61462	CF	SI	MONTEPULCIANO	49	15	3	VIA LAURETANA NORD	CASELLO IDRAULICO SERRA DEL SALARCO		PD-1	
60776	CF	SI	MONTEPULCIANO	53	37	1	VIA LAURETANA SUD	CASELLO IDRAULICO DI VALIANO		PD-1	47177
60775	CF	SI	MONTEPULCIANO	53	37	2	VIA LAURETANA SUD	ALLOGGIO	€ 3.180,00	PD-1	47177
56185	CF	SI	MURLO	93	219		STRADA COMUNALE DI VALLERANO	ART. 27 L.R. 39/2000		PD-1	
56642	CF	SI	MURLO	93	223		VIA PER PRATELLA	ART. 27 L.R. 39/2000		PD-1	
56180	CF	SI	MURLO	93	62	5	STRADA COMUNALE DI VALLERANO	ART. 27 L.R. 39/2000		PD-1	
56181	CF	SI	MURLO	93	62	6	STRADA COMUNALE VALLERANO	ART. 27 L.R. 39/2000		PD-1	
63935	CF	SI	POGGIBONSI	36	662		LOCALITA' ROMITUZZO	MAGAZZINO		PD-1	
57950	CF	SI	RADICONOLI	110	161		RADICONOLI	ART. 27 L.R. 39/2000		PD-1	

BENI IMMOBILI DISPONIBILI

CAT. PD - 2

TERRENI

TIPO	PROVINCIA	COMUNE	FINALITÀ	SUPERFICIE	CDP	PROVENTI
CT	AR	AREZZO	TERRENI	mq. 11.070,00	PD-2	0,00
CT	AR	BADIA TEDALDA	TERRENO	mq. 1.414,00	PD-2	0,00
CT	AR	BIBBIENA	ART. 27 L.R. 39/2000	mq. 71.460,00	PD-2	0,00
CT	AR	CASTEL FOCOGNANO	ART. 27 L.R. 39/2000	mq. 11.430,00	PD-2	0,00
CT	AR	CASTEL SAN NICCOLO'	ART. 27 L.R. 39/2000	mq. 19.160,00	PD-2	0,00
CT	AR	CASTELFRANCO PIANDISCO'	ART. 27 L.R. 39/2000	mq. 62.690,00	PD-2	0,00
CT	AR	CASTIGLION FIBOCCHI	ART. 27 L.R. 39/2000	mq. 45.100,00	PD-2	0,00
CT	AR	CHITIGNANO	ART. 27 L.R. 39/2000	mq. 95.050,00	PD-2	0,00
CT	AR	CHIUSI DELLA VERNA	ART. 27 L.R. 39/2000	mq. 74.730,00	PD-2	0,00
CT	AR	CIVITELLA IN VAL DI CHIANA	FERROVIA STIA - AREZZO - SINALUNGA	mq. 1.190,00	PD-2	0,00
CT	AR	CORTONA	PERTINENZE STRADE GIA' TRASFERITE	mq. 1.058,00	PD-2	0,00
CT	AR	LORO CIUFFENNA	ART. 27 L.R. 39/2000	mq. 48.780,00	PD-2	0,00
CT	AR	PIEVE SANTO STEFANO	ART. 27 L.R. 39/2000	mq. 846.571,00	PD-2	0,00
CT	AR	POPPI	ART. 27 L.R. 39/2000	mq. 218.327,00	PD-2	0,00
CT	AR	POPPI	COLONIA CERRETA	mq. 780,00	PD-2	0,00
CT	AR	PRATOVECCHIO STIA	ART. 27 L.R. 39/2000	mq. 104.437,00	PD-2	0,00
CT	AR	SANSEPOLCRO	ART. 27 L.R. 39/2000	mq. 333.333,00	PD-2	0,00
CT	AR	SUBBIANO	ART. 27 L.R. 39/2000	mq. 66.550,00	PD-2	0,00
CT	AR	SUBBIANO	FABBRICATO	mq. 3.422,00	PD-2	0,00
CT	FI	BARBERINO DI MUGELLO	ART. 27 L.R. 39/2000	mq. 856,00	PD-2	0,00
CT	FI	BARBERINO DI MUGELLO	PERTINENZE STRADE GIA' TRASFERITE	mq. 2.180,00	PD-2	0,00
CT	FI	BORGO SAN LORENZO	ART. 27 L.R. 39/2000	mq. 182.090,00	PD-2	0,00
CT	FI	CALENZANO	TERRENI	mq. 2.690,00	PD-2	0,00
CT	FI	FIESOLE	FONDAZIONE CONTI	mq. 16.202,00	PD-2	0,00
CT	FI	FIESOLE	TERRENI	mq. 11.084,00	PD-2	0,00
CT	FI	FIGLINE E INCISA VALDARNO	ART. 27 L.R. 39/2000	mq. 69.622,00	PD-2	0,00
CT	FI	FIGLINE E INCISA VALDARNO	PERTINENZE STRADE GIA' TRASFERITE	mq. 1.940,00	PD-2	0,00
CT	FI	FIGLINE E INCISA VALDARNO	TERRENI	mq. 12.550,00	PD-2	0,00
CT	FI	FIRENZE	PERTINENZE STRADE GIA' TRASFERITE	mq. 310,00	PD-2	0,00
CT	FI	FIRENZE	TERRENI	mq. 4.160,00	PD-2	0,00
CT	FI	FIRENZUOLA	ART. 27 L.R. 39/2000	mq. 10.700,00	PD-2	0,00
CT	FI	LONDA	ART. 27 L.R. 39/2000	mq. 67.000,00	PD-2	0,00
CT	FI	MARRADI	ART. 27 L.R. 39/2000	mq. 8.005,00	PD-2	0,00
CT	FI	MONTESPERTOLI	TERRENI	mq. 44.880,00	PD-2	0,00
CT	FI	PALAZZUOLO SUL SENIO	ART. 27 L.R. 39/2000	mq. 139.460,00	PD-2	0,00
CT	FI	PELAGO	TERRENI	mq. 14.478,00	PD-2	0,00
CT	FI	PONTASSIEVE	RUDERE	mq. 890,00	PD-2	0,00
CT	FI	SAN GODENZO	ART. 27 L.R. 39/2000	mq. 24.510,00	PD-2	0,00
CT	FI	SESTO FIORENTINO	COLLEGAMENTO OLMATELLO - OSMANNORO - CAVALCAVIA CANTONE CATTANI	mq. 440,00	PD-2	1891,00

TIPO	PROVINCIA	COMUNE	FINALITÀ	SUPERFICIE	CDP	PROVENTI
CT	FI	VINCI	SISTEMAZIONE IDRAULICA TORRENTE VINCIO A MONTE DEL PONTE DI POMO	mq. 507,00	PD-2	0,00
CT	GR	ARCIDOSO	TERRENI	mq. 47.055,00	PD-2	0,00
CT	GR	ARCIDOSO	terreno	mq. 9.024,00	PD-2	
CT	GR	CAMPAGNATICO	TERRENI	mq. 198.021,00	PD-2	0,00
CT	GR	CAPALBIO	TERRENI	mq. 525.398,00	PD-2	0,00
CT	GR	CASTEL DEL PIANO	TERRENI	mq. 30.774,00	PD-2	0,00
CT	GR	CASTELL'AZZARA	TERRENI	mq. 1.570,00	PD-2	0,00
CT	GR	CASTIGLIONE DELLA PESCAIA	TERRENI	mq. 39.027,00	PD-2	0,00
CT	GR	CINIGIANO	TERRENI	mq. 118.194,00	PD-2	0,00
CT	GR	CINIGIANO	TERRENI EX ETSAF	mq. 3.060,00	PD-2	0,00
CT	GR	CIVITELLA PAGANICO	TERRENI	mq. 12.251,00	PD-2	0,00
CT	GR	GAVORRANO	TERRENI	mq. 26.543,00	PD-2	0,00
CT	GR	GAVORRANO	TERRENI EX ETSAF	mq. 665,00	PD-2	0,00
CT	GR	GROSSETO	TERRENI	mq. 347.657,00	PD-2	0,00
CT	GR	MAGLIANO IN TOSCANA	TERRENI	mq. 379.652,00	PD-2	0,00
CT	GR	MANCIANO	TERRENI	mq. 604.336,00	PD-2	450,00
CT	GR	MASSA MARITTIMA	ART. 27 L.R. 39/2000	mq. 135.444,00	PD-2	0,00
CT	GR	MASSA MARITTIMA	TERRENI	mq. 2.800,00	PD-2	0,00
CT	GR	MASSA MARITTIMA	TERRENI EX ETSAF	mq. 1.740,00	PD-2	0,00
CT	GR	MONTEROTONDO MARITTIMO	ART. 27 L.R. 39/2000	mq. 2.238,00	PD-2	0,00
CT	GR	ORBETELLO	TERRENI	mq. 55.850,00	PD-2	0,00
CT	GR	PITIGLIANO	TERRENI	mq. 29.940,00	PD-2	0,00
CT	GR	ROCCALBEGNA	TERRENI	mq. 10.084,00	PD-2	0,00
CT	GR	ROCCASTRADA	TERRENI	mq. 39.146,00	PD-2	0,00
CT	GR	ROCCASTRADA	terreno	mq. 160,00	PD-2	0,00
CT	GR	SCANSANO	TERRENI	mq. 158.304,00	PD-2	0,00
CT	GR	SEMPRONIANO	TERRENI	mq. 660,00	PD-2	0,00
CT	GR	SORANO	TERRENI	mq. 338.087,00	PD-2	0,00
CT	LI	CAMPIGLIA MARITTIMA	TERRENI	mq. 1.390,00	PD-2	0,00
CT	LI	LIVORNO	ART. 27 L.R. 39/2000	mq. 665.360,00	PD-2	0,00
CT	LI	PIOMBINO	TERRENI	mq. 43.358,00	PD-2	0,00
CT	LI	PIOMBINO	TERRENI EX ETASF	mq. 47.582,00	PD-2	0,00
CT	LI	RIO	IN PARTE PARCHEGGIO (VEDI COD. LI16760)	mq. 90,00	PD-2	0,00
CT	LI	SASSETTA	ART. 27 L.R. 39/2000	mq. 204.960,00	PD-2	0,00
CT	LI	SUVERETO	TERRENI	mq. 101.770,00	PD-2	0,00
CT	LU	PIEVE FOSCIANA	ART. 27 L.R. 39/2000	mq. 20.753,00	PD-2	0,00
CT	MS	MASSA	TERRENI	mq. 10.418,00	PD-2	0,00
CT	PI	BUTI	ART. 27 L.R. 39/2000	mq. 377.180,00	PD-2	0,00
CT	PI	CASTELLINA MARITTIMA	TERRENI	mq. 230,00	PD-2	0,00
CT	PI	CASTELNUOVO DI VAL DI CECINA	TERRENI	mq. 3.150,00	PD-2	0,00
CT	PI	LAJATICO	TERRENI	mq. 30.431,00	PD-2	0,00
CT	PI	MONTECATINI VAL DI CECINA	ART. 27 L.R. 39/2000	mq. 409,00	PD-2	0,00
CT	PI	MONTECATINI VAL DI CECINA	TERRENI	mq. 21.659,00	PD-2	0,00
CT	PI	MONTEVERDI MARITTIMO	ART. 27 L.R. 39/2000	mq. 79.860,00	PD-2	0,00
CT	PI	MONTEVERDI MARITTIMO	TERRENI	mq. 9.810,00	PD-2	0,00
CT	PI	PISA	TERRENI	mq. 62.214,00	PD-2	0,00

TIPO	PROVINCIA	COMUNE	FINALITÀ	SUPERFICIE	CDP	PROVENTI
CT	PI	PISA	VILLA PRIVATA + COD.FABB.PI268001	mq. 0,00	PD-2	0,00
CT	PI	POMARANCE	ART. 27 L.R. 39/2000	mq. 34.400,00	PD-2	0,00
CT	PI	POMARANCE	TERRENI	mq. 6.785,00	PD-2	0,00
CT	PI	RIPARBELLA	TERRENI	mq. 4.920,00	PD-2	0,00
CT	PI	VOLTERRA	TERRENI	mq. 144.806,00	PD-2	0,00
CT	PO	CANTAGALLO	ART. 27 L.R. 39/2000	mq. 188.298,00	PD-2	0,00
CT	PO	VAIANO	MAGAZZINO	mq. 8,00	PD-2	0,00
CT	PO	VAIANO	PERTINENZA STRADE GIA' TRASFERITE	mq. 1.680,00	PD-2	0,00
CT	PO	VERNIO	ART. 27 L.R. 39/2000	mq. 87.660,00	PD-2	0,00
CT	PT	ABETONE CUTIGLIANO	ART. 27 L.R. 39/2000	mq. 31.224,00	PD-2	0,00
CT	PT	SAN MARCELLO PITEGLIO	ART. 27 L.R. 39/2000	mq. 4.850,00	PD-2	0,00
CT	PT	SAN MARCELLO PITEGLIO	PERTINENZE STRADE GIA' TRASFERITE	mq. 740,00	PD-2	0,00
CT	PT	SAN MARCELLO PITEGLIO	TERRENI	mq. 11.930,00	PD-2	0,00
CT	SI	CASOLE D'ELSA	ART. 27 L.R. 39/2000	mq. 473.010,00	PD-2	0,00
CT	SI	CASOLE D'ELSA	TERRENI	mq. 29.240,00	PD-2	0,00
CT	SI	CASTIGLIONE D'ORCIA	ART. 27 L.R. 39/2000	mq. 70.510,00	PD-2	0,00
CT	SI	CASTIGLIONE D'ORCIA	TERRENI	mq. 9.115,00	PD-2	0,00
CT	SI	CHIANCIANO TERME	TERME CHIANCIANO	mq. 90.527,00	PD-2	0,00
CT	SI	CHIANCIANO TERME	TERRENI	mq. 18.150,00	PD-2	0,00
CT	SI	CHIUSDINO	ART. 27 L.R. 39/2000	mq. 18.580,00	PD-2	0,00
CT	SI	MONTALCINO	PERTINENZE STRADE GIA' TRSFERITE	mq. 5.920,00	PD-2	0,00
CT	SI	MONTEPULCIANO	CASELLO IDRAULICO SERRA DEL SALARCO	mq. 7.320,00	PD-2	0,00
CT	SI	MONTICIANO	ART. 27 L.R. 39/2000	mq. 28.750,00	PD-2	0,00
CT	SI	MURLO	ART. 27 L.R. 39/2000	mq. 145.810,00	PD-2	0,00
CT	SI	PIANCASTAGNAIO	TERRENI	mq. 90.871,00	PD-2	0,00
CT	SI	RADICONDOLI	ART. 27 L.R. 39/2000	mq. 675.435,00	PD-2	0,00
CT	SI	SOVICILLE	ART. 27 L.R. 39/2000	mq. 51.751,00	PD-2	0,00

ALLEGATO N

**Elenco degli interventi programmati
per spese di investimento finanziati
con ricorso al debito, con debito
autorizzato e non contratto (DANC)
e con risorse disponibili**

Interventi programmati per spese di investimento finanziati col ricorso al debito				
Numero capitolo	Descrizione capitolo	Anno 2023	Anno 2024	Anno 2025
11041	SPESE D'INVESTIMENTO PER GESTIONE EMERGENZA	0,00	1.360.000,00	2.000.000,00
11458	CONTRIBUTI PER INVESTIMENTI IN FAVORE DEI PICCOLI COMUNI	110.865,25	0,00	0,00
11488	EVENTI REGIONALI GENNAIO 2021. INTERVENTI DI INVESTIMENTO	1.063.376,79	0,00	0,00
11499	CONTRIBUTI PER INVESTIMENTI IN FAVORE DI ENTI LOCALI DESTINATARI DI BENI IMMOBILI CONFISCATI ALLA CRIMINALITA' ORGANIZZATA	224.573,93	2.184.110,00	2.000.000,00
13290	Trasferimenti in conto capitale per digitalizzazione Consiglio regionale	700.000,00	0,00	0,00
24482	MISURE A SOSTEGNO DI INTERVENTI DI RINNOVAMENTO DEL PATRIMONIO STRUTTURALE DELLE AZIENDE SANITARIE	68.000.000,00	0,00	0,00
24708	Contributo straordinario al Comune di Badia Tedalda per lavori nella RSA Amintore Fanfani	0,00	0,00	400.000,00
24710	Contributo straordinario all'ASP casa famiglia di Cetona per la realizzazione di un centro di cure intermedie	0,00	300.000,00	300.000,00
31185	INTERVENTI AERONAUTICI SUL SISTEMA AEROPORTUALE TOSCANO	0,00	210.000,00	210.000,00
31186	INTERVENTI IN MATERIA DI MOBILITA' CICLABILE	0,00	5.093.645,82	5.093.645,82
31205	INTERVENTI DI RISANAMENTO ACUSTICO	496.055,45	0,00	0,00
31340	INTERVENTI DI RISANAMENTO ACUSTICO SGC FIPILI	152.664,06	2.438.193,67	2.438.193,67
31366	INTERVENTO DI MESSA IN SICUREZZA DELLA SRT 70	42.216,44	1.000.000,00	1.000.000,00
31371	INTERVENTI DI MANUTENZIONE VIABILITA' REGIONALE	1.426.497,49	3.000.000,00	3.000.000,00
31397	INTERVENTI RELATIVI ALLA VIABILITA' COMUNI CON POPOLAZIONE INFERIORE AI 5.000 ABITANTI - MANUTENZIONI STRAORDINARIE	297.164,48	0,00	0,00
31417	INTERVENTI SU INFRASTRUTTURE E LINEE FERROVIARIE ARETINE	0,00	458.921,92	458.921,92
31430	INTERVENTI SULLA VIABILITA' REGIONALE - SPESA IN CONTO CAPITALE	0,00	2.000.000,00	2.000.000,00
31433	SRT2 - Variante alla SRT2 Cassia al centro abitato di Staggia Senese, comune di Poggibonsi (lotto 2) - SERVIZI	21.136,52	100.000,00	100.000,00
31449	INTERVENTO DI RISANAMENTO ACUSTICO ANNUALITA' 2022	98.107,95	0,00	0,00
31451	Interventi connessi al nuovo P.R.P. - completamento dighe di sopraflutto e sottoflutto nel porto di Piombino	0,00	1.000.000,00	4.361.539,20
31453	Realizzazione di interventi infrastrutturali connessi al nuovo Piano Regolatore Portuale del porto di Livorno	0,00	20.000.000,00	30.000.000,00
31455	COLLEGAMENTO PORTO DI LIVORNO INTERPORTO GUASTICCE TRAMITE SCAVALCO FERROVIARIO	5.719.468,15		
31456	Raddoppio linea ferroviaria Pistoia-Lucca	0,00	15.000.000,00	33.000.000,00
31463	INTERVENTI DI ADEGUAMENTO E MESSA IN SICUREZZA DELLA SGC FIPILI LOTTO 2, 2 STRALCIO (DAL KM 19+070 AL KM 22+180)	647.510,12	0,00	0,00
32123	SPESE DI INVESTIMENTO NEL SETTORE DELLA MOBILITA' CICLABILE E SOSTENIBILE	0,00	1.125.536,16	1.125.536,16
32133	INTERVENTI IN MATERIA DI MOBILITA' CICLABILE DI INTERESSE REGIONALE	1.600.000,00	7.026.625,56	7.026.625,56
32140	SRT 71 - VARIANTE ALLA SRT 71 IN COMUNE DI CORTONA	393.842,40	0,00	0,00
32144	SRT 2 VARIANTE AL CENTRO ABITATO DI STAGGIA SENESE - LAVORI	109.946,12	0,00	0,00
32145	SRT 2 VARIANTE AL CENTRO ABITATO DI STAGGIA SENESE - ESPROPRI	5.464,31	0,00	0,00
32190	REALIZZAZIONE VARIANTE ALLA S.R.T. 71 IN LOC. CORSALONE - COMUNE DI CHIUSI DELLA VERNA E BIBBIENA E REALIZZAZIONE COLLEGAMENTO TRA VARIANTE E SRT 71	0,00	10.000.000,00	10.000.000,00
32193	INTERVENTI PER IL MIGLIORAMENTO DELLA MOBILITA' COLLETTIVA NELL'AREA METROPOLITANA FIORENTINA MEDIANTE ESTENSIONE SISTEMA TRAMVIARIO	16.000.000,00		
32198	INTERVENTI DI MESSA IN SICUREZZA E DI MANUTENZIONE STRAORDINARIA DI PONTI SULLE STRADE REGIONALI	3.272.584,44	8.295.415,67	8.295.415,67
32245	VARIANTE ALLA S.R.T. 71 IN LOC. CORSALONE - REALIZZAZIONE NUOVO SVINCOLO IN LOC. POLLINO - COMUNE DI BIBBIENA	225.327,85	0,00	0,00
32253	PISTA CICLOPEDONALE DEL LAGO DI GRAMOLAZZO - COMUNE DI MINUCCIANO	0,00	250.000,00	0,00
32254	CONTRIBUTO AL COMUNE DI SAN ROMANO IN GARFAGNANA	1.100.000,00	1.100.000,00	0,00
32258	SRT 2 Cassia variante all'abitato di Staggia lotto I - lavori	158.170,62	0,00	0,00
32259	INTERVENTI DI RISANAMENTO ACUSTICO TERRITORIO REGIONALE	59.999,81	0,00	0,00

Interventi programmati per spese di investimento finanziati col ricorso al debito				
Numero capitolo	Descrizione capitolo	Anno 2023	Anno 2024	Anno 2025
32261	Spese afferenti intervento di risanamento acustico sulla SRT 435 nel Comune di Pescia dal Km 12+939 al Km 15+067	49.863,84	0,00	0,00
32262	Intervento di risanamento acustico sulla SGC F.I.P.I.LI. nel Comune di San Miniato (PI) dal km 35+550 al km 33+819	0,00	50.000,00	0,00
32269	SR 2 Cassia - Variante all'abitato di Staggia Senese lotto II - maggiori costi per esecuzione lavori	0,00	500.000,00	0,00
32270	DCR 33/2022 - Intervento di mitigazione acustica mediante stesa di asfalti fonoassorbenti "Risanamento acustico Sito 11 Lucca - Capannori"	0,00	1.815.000,00	0,00
32271	Intervento di risanamento acustico SRT 66	11.953,76	1.133.046,24	0,00
34152	RIGENERAZIONE URBANA - CONTRIBUTI IN CONTO CAPITALE AGLI ENTI LOCALI	821.433,59	2.900.000,00	2.900.000,00
34283	CONTRIBUTI AI COMUNI PER INTERVENTI DI ABBATTIMENTO DELLE BARRIERE ARCHITETTONICHE NEI PORTI DI INTERESSE REGIONALE	82.600,00	0,00	0,00
34285	RIQUALIFICAZIONE EX CAVA DI CAMPITELLO NEL COMUNE DI BUCINE	269.028,72	90.000,00	90.000,00
34317	Contributo straordinario al Comune di Casciana Terme Lari per interventi di riqualificazione del territorio	0,00	750.000,00	0,00
41247	SPESE PER LA MANUTENZIONE STRAORDINARIA ED INVESTIMENTI DELLA TENUTA DI SAN ROSSORE	300.000,00	300.000,00	300.000,00
41261	FINANZIAMENTO ATTIVITA' DI MANUTENZIONE STRAORDINARIA E INTERVENTI DI DIFESA DEL SUOLO SUL RETICOLO IDROGRAFICO REALIZZATI AI SENSI DELL'ART. 54 DEL D. LGS. 50/2016 (ACCORDI QUADRO) - GENIO CIVILE VALDARNO SUPERIORE	177.699,13	0,00	0,00
41273	EVOLUZIONE SISTEMI INFORMATIVI: PIATTAFORMA MICROSERVIZI, GESTIONE DOCUMENTALE	84.768,41	0,00	0,00
41274	SVILUPPO INFRASTRUTTURE DI INTEROPERABILITA' PER I DATI DI COOPERAZIONE APPLICATIVA PER REGIONE TOSCANA	189.805,40	0,00	0,00
42061	FONDO REGIONALE PER INTERVENTI URGENTI DI BONIFICA - TRASFERIMENTI ALLE AMMINISTRAZIONI PUBBLICHE	0,00	800.000,00	800.000,00
42232	INTERVENTI DI BONIFICA - SPESE INVESTIMENTO	0,00	2.345.773,00	2.345.773,00
42249	PRS 2006/2010. TUTELA DELLE ACQUE.	0,00	1.400.000,00	1.400.000,00
42475	FONDO PER IL FINANZIAMENTO DEGLI INTERVENTI DI DIFESA DEL SUOLO	1.078.362,93	15.644.433,34	22.686.813,29
42476	FONDO PER IL FINANZIAMENTO DEGLI INTERVENTI DI DIFESA DEL SUOLO. REALIZZAZIONE OPERE	74.804,60	0,00	0,00
42481	FINANZIAMENTO DEGLI INTERVENTI DI DIFESA DEL SUOLO - SPESE PER LA REALIZZAZIONE DELLE OPERE - ENTE ATTUATORE GENIO CIVILE TOSCANA SUD -	208.229,60	128.312,00	0,00
42482	FONDO PER IL FINANZIAMENTO DEGLI INTERVENTI DI DIFESA DEL SUOLO - SPESE PER LA REALIZZAZIONE DELLE OPERE - ENTE ATTUATORE GENIO CIVILE VALDARNO CENTRALE E TUTELA DELL'ACQUA	66.490,22	0,00	0,00
42569	FINANZIAMENTO INTERVENTI DOCUMENTO OPERATIVO DIFESA DEL SUOLO - GENIO CIVILE TOSCANA SUD	401.312,00	150.213,38	119.557,38
42570	FINANZIAMENTO INTERVENTI DOCUMENTO OPERATIVO DIFESA DEL SUOLO IN AVVALIMENTO DEI CONSORZI DI BONIFICA - GENIO CIVILE VALDARNO CENTRALE	114.799,94	48.034,00	0,00
42571	FINANZIAMENTO INTERVENTI DOCUMENTO OPERATIVO DIFESA DEL SUOLO A COMUNI E PROVINCE- GENIO CIVILE VALDARNO INFERIORE	360.170,83	419.570,83	180.085,42
42578	SPESE GENERALI DI PROTEZIONE CIVILE - BENI IMMOBILI	169.779,98	120.000,00	120.000,00
42587	TRASFERIMENTO RISORSE PER IL FINANZIAMENTO DEGLI INTERVENTI URGENTI E PRIORITARI PER LA MITIGAZIONE DEL RISCHIO IDROGEOLOGICO	7.641.140,01	0,00	0,00
42664	FINANZIAMENTO INTERVENTI DI DIFESA DEL SUOLO - SPESE PER LA REALIZZAZIONE DELLE OPERE - GENIO CIVILE VALDARNO SUPERIORE	245.442,83	0,00	0,00
42703	REALIZZAZIONE INTERVENTI URGENTI DI DIFESA DEL SUOLO - GENIO CIVILE VALDARNO SUPERIORE	86.417,41	0,00	0,00
42720	FINANZIAMENTO DEGLI INTERVENTI DI DIFESA DEL SUOLO PREVISTI NEL DODS REALIZZATI DAL SETTORE GENIO CIVILE VALDARNO INFERIORE	151.693,60	0,00	0,00
42768	FINANZIAMENTO INTERVENTI DOCUMENTO OPERATIVO DIFESA DEL SUOLO - GENIO CIVILE VALDARNO SUPERIORE	1.729.335,32	1.624.422,21	528.020,50

Interventi programmati per spese di investimento finanziati col ricorso al debito				
Numero capitolo	Descrizione capitolo	Anno 2023	Anno 2024	Anno 2025
42831	Finanziamento attività di manutenzione straordinaria e interventi di difesa del suolo sul reticolo idrografico realizzati ai sensi dell'art. 54 del D. Lgs. 50/2016 (Accordi Quadro)	20.548,61	1.490.000,00	1.490.000,00
42905	CONTRIBUTI FINALIZZATI AD INCENTIVARE PROGETTI DI PROMOZIONE DELLA RACCOLTA DIFFERENZIATA E DELL'ECONOMIA CIRCOLARE.	526.844,43	0,00	0,00
42939	FINANZIAMENTO INTERVENTI DOCUMENTO OPERATIVO DIFESA DEL SUOLO - GENIO CIVILE VALDARNO CENTRALE	36.240,00	84.057,24	0,00
42951	DOCUMENTO OPERATIVO PER IL RECUPERO E RIEQUILIBRIO DELLA FASCIA COSTIERA- CONTRIBUTI PER INVESTIMENTI AI COMUNI-GENIO CIVILE VALDARNO INFERIORE	1.608.910,00	1.150.000,00	0,00
42952	DOCUMENTO OPERATIVO PER IL RECUPERO E IL RIEQUILIBRIO DELLA FASCIA COSTIERA - SETTORE GENIO CIVILE TOSCANA SUD - CONTRIBUTI PER INVESTIMENTI AI COMUNI	1.925.000,00	1.250.000,00	0,00
42970	FINANZIAMENTO ATTIVITA'DI MANUTENZIONE STRAORDINARIA E INTERVENTI DI DIFESA DEL SUOLO SU RETICOLO IDROGRAFICO REALIZZATI AI SENSI DELL'ART. 54 DEL D.LSG.50/2016 (ACCORDI QUADRO) GENIO CIVILE VALDARNO INFERIORE	19.114,31	0,00	0,00
42972	FINANZIAMENTO AL COMUNE DI MONTEPULCIANO PER LA RICOSTRUZIONE DI UN TRATTO DELLE MURA CASTELLANE DISSESTATE	300.000,00	0,00	0,00
43290	DOCUMENTO OPERATIVO PER IL RECUPERO E IL RIEQUILIBRIO DELLA FASCIA COSTIERA-SETT.GENIO CIVILE TOSCANA NORD - CONTRIBUTI AI COMUNI- FINANZIATO DA INDEBITAMENTO	536.459,57	0,00	0,00
43291	DOCUMENTO OPERATIVO PER IL RECUPERO E RIEQUILIBRIO DELLA FASCIA COSTIERA - SETTORE GENIO CIVILE VALDARNO INFERIORE LAVORI FINANZIATO DA INDEBITAMENTO	11.611,20	0,00	0,00
43292	FINANZIAMENTO ATTIVITA' DI MANUTENZIONE STRAORDINARIA E INTERVENTI DI DIFESA DEL SUOLO SUL RETICOLO IDROGRAFICO REALIZZATI AI SENSI DELL'ART. 54 DEL D. LGS. 50/2016 (ACCORDI QUADRO - FINANZIATI DA INDEBITAMENTO) - GENIO CIVILE VALDARNO SUPERIORE	479.075,22	0,00	0,00
43293	FINANZIAMENTO ATTIVITA' DI MANUTENZIONE STRAORDINARIA E INTERVENTI DI DIFESA DEL SUOLO SUL RETICOLO IDROGRAFICO REALIZZATI AI SENSI DELL'ART. 54 DEL D. LGS. 50/2016 (ACCORDI QUADRO) - GENIO CIVILE TOSCANA NORD-FINANZIATO DA INDEBITAMENTO	42.279,13	0,00	0,00
43294	FINANZIAMENTO ATTIVITA' DI MANUTENZIONE STRAORDINARIA E INTERVENTI DI DIFESA DEL SUOLO SUL RETICOLO IDROGRAFICO REALIZZATI AI SENSI DELL'ART. 54 DEL D. LGS. 50/2016 (ACCORDI QUADRO) - GENIO CIVILE VALDARNO CENTRALE - Finanziamento a indebitamento	310.000,00	160.000,00	0,00
43303	INTERVENTI DI DIFESA DEL SUOLO PREVISTI NEL DODS REALIZZATI DAL GENIO CIVILE TOSCANA NORD FINANZIATO DA INDEBITAMENTO	3.425,76	0,00	0,00
43304	FINANZIAMENTO INTERVENTI DI DIFESA DEL SUOLO SPESE PER LA REALIZZAZIONE DELLE OPERE GENIO CIVILE VALDARNO SUPERIORE FINANZIATO DA INDEBITAMENTO	23.306,32	407.560,00	90.240,00
43305	FONDO PER IL FINANZIAMENTO DEGLI INTERVENTI DI DIFESA DEL SUOLO SPESE PER LA REALIZZAZIONE DELLE OPERE ENTE ATTUATORE GENIO CIVILE VALDARNO CENTRALE Finanziamento da indebitamento	0,00	250.100,00	0,00
43306	FINANZIAMENTO DEGLI INTERVENTI DI DIFESA DEL SUOLO PREVISTI NEL DODS REALIZZATI DAL SETTORE GENIO CIVILE VALDARNO INFERIORE FINANZIATO DA INDEBITAMENTO	27.684,59	126.013,59	0,00
43307	FINANZIAMENTO INTERVENTI DOCUMENTO OPERATIVO DIFESA DEL SUOLO A CONSORZI DI BONIFICA GENIO CIVILE VALDARNO INFERIORE FINANZIATO DA INDEBITAMENTO	164.000,00	246.000,00	0,00
43339	Documento Operativo Difesa del Suolo - Soggetto attuatore Genio Civile Toscana Sud - Realizzazione della cassa di espansione di Campo Regio	0,00	2.000.000,00	1.000.000,00
43341	Manutenzione straordinaria, ristrutturazione e rifunzionalizzazione di n. 13 briglie-traverse nel demanio fluviale del Fiume Arno	1.889.208,19	0,00	0,00
51610	FONDO REGIONALE PER LA MONTAGNA	1.000.000,00	1.000.000,00	1.000.000,00
52678	INVESTIMENTI PER RIQUALIFICAZIONE CENTRI COMMERCIALI NATURALI	543.819,42	0,00	0,00
52720	INFRASTRUTTURE PER ATTIVITA' PRODUTTIVE - TRASFERIMENTI A SVILUPPO TOSCANA	0,00	700.000,00	350.000,00
53584	CONTRIBUTO STRAORDINARIO PER LA PROMOZIONE DI PROGETTI INTEGRATI DI RIGENERAZIONE DEGLI SPAZI URBANI FRAGILI - INVESTIMENTI	92.686,22	500.000,00	500.000,00
53602	Contributo straordinario al Comune di Pontassieve per l'edificazione di un immobile destinato ad ospitare infrastrutture ed attività di ricerca e sviluppo nel settore delle energie rinnovabili e dei biocarburanti	0,00	0,00	350.000,00
61470	EROGAZIONE CONTRIBUTI FINANZIARI IN CONTO CAPITALE PER INTERVENTI URGENTI DI EDILIZIA SCOLASTICA A FAVORE DI ENTI LOCALI	100.000,00	0,00	0,00
62003	FINANZIAMENTO PER LA PROMOZIONE DELLA CULTURA E DELLA PRATICA DELLE ATTIVITA' MOTORIE - INTERVENTI DI INVESTIMENTO	4.786.994,00	11.435.613,00	8.580.000,00

Interventi programmati per spese di investimento finanziati col ricorso al debito				
Numero capitolo	Descrizione capitolo	Anno 2023	Anno 2024	Anno 2025
62578	CONTRIBUTO STRAORDINARIO ALLA SCUOLA UNIVERSITARIA SUPERIORE S. ANNA DI PISA PER LA REALIZZAZIONE DI UN POLO PER IL TRASFERIMENTO TECNOLOGICO	0,00	1.000.000,00	1.000.000,00
62824	FONDO PER IL SOSTEGNO AGLI ENTI LOCALI DA DESTINARE ALL'EMERGENZA DOVUTA ALL'INCREMENTO DEI COSTI IN EDILIZIA SCOLASTICA	657.306,00	0,00	0,00
62915	CONTRIBUTO STRAORDINARIO EDILIZIA SCOLASTICA AL COMUNE DI CALCINAIA PER PALESTRA	400.000,00	0,00	0,00
62917	CONTRIBUTO STRAORDINARIO AL COMUNE DI POPPI PER AMPLIAMENTO IMPIANTO SPORTIVO GOLF CASENTINO	200.000,00	600.000,00	0,00
62919	CONTRIBUTO AL COMUNE DI SAN MINIATO PER LA MESSA IN SICUREZZA DELLE STRUTTURE ADIBITE ALLA PRATICA SPORTIVA DI CANOA E CANOTTAGGIO PRESSO IL LAGO DI ROFFIA	35.000,00	0,00	0,00
62924	contributo straordinario a favore del Comune di Pistoia per realizzazione impianto sportivo area ex Pallavicini	0,00	500.000,00	500.000,00
63134	FONDI REGIONALI PER INVESTIMENTI NEI BENI CULTURALI - TRASFERIMENTI ALLE AMMINISTRAZIONI PUBBLICHE	0,00	6.000.000,00	6.000.000,00
63329	Lavori di restauro Villa di Careggi	0,00	873.844,90	873.844,90
63372	INTERVENTI DI SOSTEGNO PER LE CITTA' MURATE E LE FORTIFICAZIONI DELLA TOSCANA - TRASFERIMENTI ALLE AMMINISTRAZIONI PUBBLICHE.	319.664,77	0,00	0,00
63373	INTERVENTI DI RIQUALIFICAZIONE DEL PATRIMONIO STORICO E DI PREGIO DEGLI ENTI LOCALI TOSCANI. TRASFERIMENTI ALLE AMMINISTRAZIONI PUBBLICHE	79.514,46	0,00	0,00
63409	CONTRIBUTO STRAORDINARIO AL COMUNE DI EMPOLI PER L'INTERVENTO DI REALIZZAZIONE DEL NUOVO IMPIANTO SPORTIVO DI ATLETICA A SERVIZIO DEL POLO SCOLASTICO DI VIA RAFFAELLO SANZIO - PRIMO STRALCIO.	0,00	545.000,00	545.000,00
63410	CONTRIBUTO STRAORDINARIO AL COMUNE DI MULAZZO PER TEATRO STORICO MALASPINA	150.000,00	0,00	0,00
63427	Contributo straordinario al comune di Barberino di Mugello per la realizzazione di un'arena spettacoli in localita' Andolaccio sull'Invaso di Bilancino.	0,00	750.000,00	750.000,00
63428	Contributo straordinario al Comune di Capannori per l'intervento di ristrutturazione edilizia finalizzata all'insediamento di una residenza artistica	0,00	720.000,00	0,00
63431	CONTRIBUTO STRAORDINARIO PER INTERVENTO DI EDILIZIA SCOLASTICA NEL COMUNE DI CASCIANA TERME LARI	0,00	150.000,00	0,00
63432	CONTRIBUTO STRAORDINARIO PER INTERVENTO DI EDILIZIA SCOLASTICA NEL COMUNE DI LONDA	0,00	350.000,00	150.000,00
63433	CONTRIBUTO STRAORDINARIO PER INTERVENTO DI EDILIZIA SCOLASTICA NEL COMUNE DI PESCAGLIA	0,00	500.000,00	0,00
63434	CONTRIBUTO STRAORDINARIO PER INTERVENTO DI EDILIZIA SCOLASTICA NEL COMUNE DI ASCIANO	0,00	696.000,00	0,00
63435	CONTRIBUTO STRAORDINARIO PER INTERVENTO DI EDILIZIA SCOLASTICA NEL COMUNE DI BORGO SAN LORENZO	0,00	200.000,00	0,00
71047	SPESE DI REALIZZAZIONE E MANUTENZIONE STRAORDINARIA DEGLI IMMOBILI FUNZIONALI ALL'AMMINISTRAZIONE REGIONALE	332.178,18	330.000,00	330.000,00
71048	SPESE DI MANUTENZIONE STRAORDINARIA DEI PALAZZI 'A' E 'B' DEL CENTRO DIREZIONALE DI VIA DI NOVOLI, 26	0,00	355.000,00	55.000,00
72105	RIQUALIFICAZIONE ED AMPLIAMENTO DEL CENTRO DIREZIONALE DI NOVOLI - SPESE PER LAVORI	14.421,20	24.200.000,00	11.330.000,00
72167	TERME DI MONTECATINI S.P.A. - ACQUISIZIONE AL PATRIMONIO REGIONALE DEGLI IMMOBILI DENOMINATI "TERME TETTUCCIO", "TERME REGINA" E "TERME EXCELSIOR".	16.400.000,00	0,00	0,00
73012	LAVORI DI MANUTENZIONE STRAORDINARIA SU IMMOBILI APPARTENENTI AL PATRIMONIO REGIONALE NON SEDE DI UFFICI	36.864,91	440.000,00	440.000,00
73023	RIQUALIFICAZIONE ED AMPLIAMENTO DEL CENTRO DIREZIONALE DI NOVOLI SPESE DI PROGETTAZIONE ALL'INTERNO DEL QUADRO ECONOMICO	816.334,35	1.900.000,00	855.000,00
73031	RIQUALIFICAZIONE ED AMPLIAMENTO UFFICI EX MEYER E DI ALTRE PROPRIETA' REGIONALI - SPESE DI PROGETTAZIONE ALL'INTERNO DEL QUADRO ECONOMICO	424.538,13	500.000,00	500.000,00
73032	RIQUALIFICAZIONE ED AMPLIAMENTO UFFICI EX MEYER E DI ALTRE PROPRIETA' REGIONALI - SPESE PER LAVORI	132.594,83	3.500.000,00	6.500.000,00
73115	LAVORI DI ADEGUAMENTO VILLA FABBRICOTTI	120.485,22	880.000,00	1.330.000,00
73137	CONTRIBUTO STRAORDINARIO PER OPERE DI RISTRUTTURAZIONE NELLA SEDE DELL'UNIONE DEI COMUNI MONTANI DEL CASENTINO	280.000,00	0,00	0,00
73144	INTERVENTI DI RECUPERO E ADEGUAMENTO FUNZIONALE IMMOBILE EX MC 'CAFFE', CASELLI IDRAULICI ED ALTRI IMMOBILI DI PROPRIETA' REGIONALE NON SEDI DI UFFICIO	309.999,99	320.000,00	120.000,00

Interventi programmati per spese di investimento finanziati col ricorso al debito				
Numero capitolo	Descrizione capitolo	Anno 2023	Anno 2024	Anno 2025
73151	CONTRIBUTO STRAORDINARIO ALLA PROVINCIA DI PISTOIA PER INTERVENTI RELATIVI ALLA NUOVA SEDE DELL'ITC FRANCESCO FORTI DI MONSUMMANO TERME	291.919,00	0,00	0,00
73152	SUBENTRO IN QUOTA PARTE DELLA PROPRIETA' DEI BENI EX SOCIETA' TERME DI CASCIANA A SEGUITO CHIUSURA DI PROCESSO DI LIQUIDAZIONE	1.430.000,00	0,00	0,00
73160	CONTRIBUTO STRAORDINARIO AL COMUNE DI SAN CASCIANO VAL DI PESA PER RISTRUTTURAZIONE UFFICI DEL COMUNE	0,00	400.000,00	0,00
73161	CONTRIBUTO STRAORDINARIO AL COMUNE DI PELAGO PER RISTRUTTURAZIONE UFFICI DEL COMUNE	0,00	350.000,00	0,00
73167	COFINANZIAMENTO REGIONALE PER LAVORI RESTAURO MUSEO CASA SIVIERO	0,00	1.000.000,00	0,00
73168	LAVORI DI RISTRUTTURAZIONE VILLA MARTINI, SEDE DELLA SCUOLA CANI GUIDA PER CIECHI	0,00	400.000,00	400.000,00
73173	LAVORI DI RISTRUTTURAZIONE VILLA POGGI	0,00	450.000,00	0,00
73176	Contributo straordinario al Comune di Capalbio per la realizzazione di interventi di riqualificazione dell'Anfiteatro del Leccio	0,00	500.000,00	500.000,00
73177	Contributo straordinario al Comune di Bagnone per interventi di adeguamento dell'edificio sede della Caserma dei Carabinieri	0,00	260.000,00	260.000,00
73178	Contributo straordinario a favore del Comune di Rapolano Terme per realizzazione di un nuovo collegamento viario e piazza	0,00	300.000,00	100.000,00
73179	Contributo straordinario al Comune di Sestino per la realizzazione di loculi presso il Cimitero di Colcellalto	0,00	26.000,00	0,00
73180	Contributo straordinario al Comune di Borgo a Mozzano per gli interventi di riqualificazione urbana delle frazioni di Gioviano, Corsagna, Partigliano e Anchiano e di rigenerazione delle pavimentazioni storiche in selciato.	0,00	300.000,00	0,00
73181	Contributo straordinario all'Unione Montana dei Comuni del Mugello per gli interventi di efficientamento energetico da realizzarsi presso il Centro Carni Comprensoriale	0,00	75.000,00	75.000,00
73182	Contributo straordinario al Comune di Abbadia San Salvatore per i lavori di demolizione dell'Istituto Comprensivo L. da Vinci	0,00	500.000,00	0,00
Totale interventi programmati per spese di investimento finanziati col ricorso al debito		153.118.132,31	182.831.442,53	190.254.212,49

Interventi programmati per spese di investimento finanziati con debito autorizzato e non contratto (DANC)				
Numero capitolo	Descrizione capitolo	Anno 2023	Anno 2024	Anno 2025
11041	SPESA D'INVESTIMENTO PER GESTIONE EMERGENZA	108.600,00	0,00	0,00
11458	CONTRIBUTI PER INVESTIMENTI IN FAVORE DEI PICCOLI COMUNI	1.389.103,72	0,00	0,00
11488	EVENTI REGIONALI GENNAIO 2021. INTERVENTI DI INVESTIMENTO	487.084,21	0,00	0,00
11499	CONTRIBUTI PER INVESTIMENTI IN FAVORE DI ENTI LOCALI DESTINATARI DI BENI IMMOBILI CONFISCATI ALLA CRIMINALITA' ORGANIZZATA	1.321.400,47	0,00	0,00
11504	FINANZIAMENTO INTERVENTI GESTIONE EMERGENZA SPESE DI INVESTIMENTO-GENIO CIVILE TOSCANA NORD	205.200,00	0,00	0,00
13290	Trasferimenti in conto capitale per digitalizzazione Consiglio regionale	0,00	600.000,00	0,00
21048	INTERVENTI E OPERE PER LA SICUREZZA STRADALE.	160.000,00	0,00	0,00
24482	MISURE A SOSTEGNO DI INTERVENTI DI RINNOVAMENTO DEL PATRIMONIO STRUTTURALE DELLE AZIENDE SANITARIE	0,00	35.942.375,70	0,00
31118	SISTEMA TANGENZIALE DI LUCCA	11.000.000,00	4.000.000,00	0,00
31185	INTERVENTI AERONAUTICI SUL SISTEMA AEROPORTUALE TOSCANO	350.000,00	0,00	0,00
31186	INTERVENTI IN MATERIA DI MOBILITA' CICLABILE	2.356.354,18	0,00	0,00
31187	FONDO PER LA PROGETTAZIONE DEGLI INTERVENTI STRATEGICI - PROGETTAZIONE ESTENSIONI TRAMVIARIE DEL SISTEMA METROPOLITANO FIORENTINO	4.822.943,44	1.225.419,66	0,00
31205	INTERVENTI DI RISANAMENTO ACUSTICO	1.675.510,04	0,00	0,00
31314	CONTRIBUTO STRAORDINARIO PER L'AVVIO DELLE ATTIVITA' PROPEDEUTICHE E PER LA REALIZZAZIONE DEI PRIMI INTERVENTI PER IL COLLEGAMENTO FERROVIARIO TRA IL PORTO DI LIVORNO E L'INTERPORTO A. VESPUCCI	3.200.000,00	0,00	0,00
31322	CONTRIBUTO STRAORDINARIO ALL'ANAS PER LA REALIZZAZIONE DEL PONTE SUL FIUME ARNO IN LOCALITA' FIBBIANA		1.750.000,00	1.750.000,00
31324	REALIZZAZIONE INTERVENTI SUL SISTEMA VIARIO DI PISA	4.032.104,35	2.000.000,00	0,00
31336	REALIZZAZIONE DI UN NUOVO PONTE SULL'ARNO PER IL COLLEGAMENTO FRA LO SVINCOLO DELLA SGC FIPILI DI LASTRA A SIGNA E LA SRT 66 PISTOIESE IN LOCALITA' INDICATORE	10.000.000,00	0,00	0,00
31339	INTERVENTI DI RISANAMENTO ACUSTICO - SETTORE PROGETTAZIONE E REALIZZAZIONE VIABILITA' PISA LIVORNO LUCCA E MASSA CARRARA	7.308,29	892.691,71	0,00
31340	INTERVENTI DI RISANAMENTO ACUSTICO SGC FIPILI	1.967.949,79	0,00	0,00
31348	LOTTO 3 DELLA VARIANTE ALLA S.R.T. 429 - TRATTO CASTELFIORENTINO CERTALDO.	1.450.000,00	0,00	0,00
31357	COLLEGAMENTO FERROVIARIO COLLESALVETTI-VADA E BY PASS DI PISA	2.500.000,00	0,00	0,00
31358	CONTRIBUTI STRAORDINARI PER LA VIABILITA' NEI COMUNI DI PISA E DI SAN GIULIANO TERME	800.000,00	0,00	0,00
31363	PROGRAMMA PLURIENNALE INVESTIMENTI: FONDO PER IMPREVISTI E CONTENZIOSI INTERVENTI SU STRADE REGIONALI DI COMPETENZA PROVINCE E CITTA' METROPOLITANA	500.000,00	0,00	0,00
31364	VARIANTE SRT 439 CASTELNUOVO VAL DI CECINA - MAGGIORI FINANZIAMENTI	630.000,00	0,00	0,00
31366	INTERVENTO DI MESSA IN SICUREZZA DELLA SRT 70	657.783,56	0,00	0,00
31369	INTERVENTO DI MANUTENZIONE STRAORDINARIA PER LA MESSA IN SICUREZZA SULLA SRT 325 DI UNA CURVA IN LOCALITA' 'USELLA'	100.000,00	0,00	0,00
31371	INTERVENTI DI MANUTENZIONE VIABILITA' REGIONALE	3.442.636,39	0,00	0,00
31397	INTERVENTI RELATIVI ALLA VIABILITA' COMUNI CON POPOLAZIONE INFERIORE AI 5.000 ABITANTI - MANUTENZIONI STRAORDINARIE	1.202.835,52	0,00	0,00
31398	INTERVENTI STRADALI ASSE SUBURBANO DI LUCCA		5.200.000,00	1.800.000,00
31401	SRT 74 - ADEGUAMENTO E MIGLIORAMENTO DELLA SICUREZZA, AMPLIAMENTO PER IL TRATTO DAL KM 42+400 AL KM 43+300 "NUOVO PONTE SUL FIUME FIORA"	1.384.451,30	4.321.548,70	0,00
31402	PROGETTAZIONE PER LA REALIZZAZIONE DI UN NUOVO PONTE SULL'ARNO PER IL COLLEGAMENTO FRA LO SVINCOLO DELLA SGC FIPILI DI LASTRA A SIGNA E LA SRT 66 PISTOIESE IN LOCALITA' INDICATORE	1.085.560,17	0,00	0,00
31405	INTERVENTO DI ADEGUAMENTO VIABILITA' VIADOTTO INDIANO - VIA BACCIO DA MONTELUPO - PONTE A GREVE NEL COMUNE DI FIRENZE	2.400.000,00	0,00	0,00
31417	INTERVENTI SU INFRASTRUTTURE E LINEE FERROVIARIE ARETINE	8.139.820,08	0,00	0,00
31429	Realizzazione sottopasso ferroviario Santa Mama. Completamento lavori sistema viario SR 71	452.489,88	0,00	0,00
31430	INTERVENTI SULLA VIABILITA' REGIONALE - SPESA IN CONTO CAPITALE	2.000.000,00	0,00	0,00
31431	SRT2 - Variante alla SRT2 Cassia al centro abitato di Staggia Senese, comune di Poggibonsi (lotto 1) - SERVIZI	67.910,46	26.434,86	0,00
31432	SRT2 - Realizzazione di rotatoria in corrispondenza della zona industriale di Isola d'Arbia - SERVIZI	182.102,74	0,00	0,00
31433	SRT2 - Variante alla SRT2 Cassia al centro abitato di Staggia Senese, comune di Poggibonsi (lotto 2) - SERVIZI	176.717,20	0,00	0,00
31438	VARIANTE STRADALE SP10 GASSANO IN COMUNE DI FIVIZZANO		6.200.000,00	0,00
31439	S.P. 65 PANORAMICA PORTO SANTO STEFANO. INTERVENTO DI MANUTENZIONE STRAORDINARIA	200.000,00	0,00	0,00
31440	INTERVENTI DI MANUTENZIONE STRAORDINARIA DELLE STRADE PROVINCIALI DEL LITORALE GROSSETANO	400.000,00	0,00	0,00
31441	VARIANTE ESTERNA ALL'ABITATO DI SAN GIMIGNANO, TRA LA SP 47 E LA SP 69	700.000,00	0,00	0,00
31442	CONTRIBUTO PER LA REALIZZAZIONE DI UNA ROTATORIA SULLA SRT 69 IN COMUNE DI BUCINE	100.000,00	0,00	0,00
31445	RISANAMENTO ACUSTICO SR 66 - PISTOIESE DAL KM 16+945 AL KM 18+167	305.361,51	0,00	0,00
31448	CONTRIBUTO STRAORDINARIO AL COMUNE DI STAZZEMA PER REALIZZAZIONE DI TRACCIATO STRADALE DI COLLEGAMENTO TRA LE FRAZIONI S. ANNA E FARNOCCHIA NEL COMUNE DI STAZZEMA	300.000,00	1.600.000,00	0,00
31449	INTERVENTO DI RISANAMENTO ACUSTICO ANNUALITA' 2022	1.892,05	0,00	0,00
31454	Potenziamento della linea ferroviaria Lucca Aulla e dello scalo merci della Stazione di Castelnuovo di Garfagnana	1.900.000,00	0,00	0,00
31455	Collegamento porto di Livorno Interporto Guasticce tramite scavalco ferroviario	4.880.531,85	6.400.000,00	0,00
31464	Contributo per messa in sicurezza ponte sul fosso Torbellino in loc. S. Gianni, Comune di Sestino (AR)		70.000,00	0,00
31471	Contributo regionale per variante alla Strada Provinciale S.P. 4 Pitigliano-Santa Fiora		500.000,00	2.500.000,00
32123	SPESA DI INVESTIMENTO NEL SETTORE DELLA MOBILITA' CICLABILE E SOSTENIBILE	1.224.703,24	0,00	0,00
32132	TPL LOTTI DEBOLI - INVESTIMENTI PER BUS	103.013,18	0,00	0,00

Interventi programmati per spese di investimento finanziati con debito autorizzato e non contratto (DANC)				
Numero capitolo	Descrizione capitolo	Anno 2023	Anno 2024	Anno 2025
32133	INTERVENTI IN MATERIA DI MOBILITA' CICLABILE DI INTERESSE REGIONALE	3.943.195,91	0,00	0,00
32138	ADEGUAMENTO E MESSA IN SICUREZZA DELLA SRT 436 DALLA LOCALITA' SAN PIERINO IN COMUNE DI FUCECCHIO ALL'INTERSEZIONE CON VIA MARCONI IN COMUNE DI SAN MINIATO	630.531,90	0,00	0,00
32139	INTERVENTO DI RIORGANIZZAZIONE DEL SISTEMA VIARIO RELATIVO ALLA SRT 436 E ALLA SP 25 SAN ROCCO NEL COMUNE DI LARCIANO (PROVINCIA DI PISTOIA)	3.600.000,00	0,00	0,00
32140	SRT 71 - VARIANTE ALLA SRT 71 IN COMUNE DI CORTONA	1.365.574,06	0,00	0,00
32141	S.R.T. N. 71 VARIANTE SUBBIANO NORD LOC. CALBENZANO - LOTTO 2		0,00	1.444.658,07
32142	SGC FIPILI - MIGLIORAMENTO DELLO SVINCOLO A ROTATORIA DELLA F.I.P.I.LI. CON LA SR 206 IN LOCALITA' VICARELLO IN COMUNE DI COLLESALVETTI PROVINCIA DI LIVORNO - LAVORI		1.150.000,00	0,00
32143	SGC FIPILI - MIGLIORAMENTO DELLO SVINCOLO A ROTATORIA DELLA F.I.P.I.LI. CON LA SR 206 IN LOCALITA' VICARELLO IN COMUNE DI COLLESALVETTI PROVINCIA DI LIVORNO - SERVIZI	49.129,67	100.870,33	0,00
32145	SRT 2 VARIANTE AL CENTRO ABITATO DI STAGGIA SENESE - ESPROPRI	0,00	47.879,59	0,00
32147	SRT 2 VARIANTE AL CENTRO ABITATO DI STAGGIA SENESE II STRALCIO- LAVORI	300.000,00	0,00	0,00
32193	INTERVENTI PER IL MIGLIORAMENTO DELLA MOBILITA' COLLETTIVA NELL'AREA METROPOLITANA FIORENTINA MEDIANTE ESTENSIONE SISTEMA TRAMVIARIO	0,00	40.000.000,00	14.000.000,00
32197	INTERVENTI VIABILITA' PRATOMAGNO NEI COMUNI DI LORO CIUFFENNA, MONTEMIGNAIO E CASTEL S. NICCOLO'	750.000,00	750.000,00	0,00
32198	INTERVENTI DI MESSA IN SICUREZZA E DI MANUTENZIONE STRAORDINARIA DI PONTI SULLE STRADE REGIONALI	727.415,56	0,00	0,00
32200	REALIZZAZIONE ROTATORIA STRADALE "PONTE DELLA STECCAIA"	225.000,00	0,00	0,00
32211	RIPRISTINO TRATTI STRADA PROVINCIALE N. 26 IN LOCALITA' IL PINO NEL TERRITORIO DEL COMUNE DI RIO - ISOLA D'ELBA	280.000,00	0,00	0,00
32215	REALIZZAZIONE PONTE SUL FIUME SERCHIO PER COLLEGAMENTO STRADALE TRA LA SS 12 DELL'ABETONE E DEL BRENNERO E LA SP 1 FRANCIGENA NEL COMUNE DI LUCCA		3.600.000,00	0,00
32245	VARIANTE ALLA S.R.T. 71 IN LOC. CORSALONE - REALIZZAZIONE NUOVO SVINCOLO IN LOC. POLLINO - COMUNE DI BIBBIENA	1.474.672,15	0,00	0,00
32255	CONTRIBUTO AL COMUNE DI VERGEMOLI	438.800,00	0,00	0,00
32258	SRT 2 Cassia variante all'abitato di Staggia lotto I - lavori	141.829,38	0,00	0,00
32259	INTERVENTI DI RISANAMENTO ACUSTICO TERRITORIO REGIONALE	5.000,19	0,00	0,00
32260	Intervento di risanamento acustico sulla SRT 435 nel Comune di Pescia dal Km 12+939 al Km 15+067	1.000.000,00	0,00	0,00
32261	Spese afferenti intervento di risanamento acustico sulla SRT 435 nel Comune di Pescia dal Km 12+939 al Km 15+067	136,16	0,00	0,00
32266	OCDPC n. 482/2017 Intervento codice 2017ELI0087 Ponte sul Rio MORRA (via del Poggione in loc. Crocino) in comune di Collesalveti - tipo B	500.000,00	0,00	0,00
32271	Intervento di risanamento acustico SRT 66	285.000,00	0,00	0,00
32286	Lotto 3 della Variante alla S.R.T. n. 429 - tratto Castelfiorentino - Certaldo. Adeguamento prezzi	400.000,00	0,00	0,00
32287	REALIZZAZIONE SVINCOLO DELLA VARIANTE ALLA SRT 445 CON LA VIABILITA' ESISTENTE IN LOCALITA' GASSANO E VARIANTE SANTA CHIARA LOTTO 2 - OPERE		1.500.000,00	0,00
34152	RIGENERAZIONE URBANA - CONTRIBUTI IN CONTO CAPITALE AGLI ENTI LOCALI	5.767.793,39		
34283	CONTRIBUTI AI COMUNI PER INTERVENTI DI ABBATTIMENTO DELLE BARRIERE ARCHITETTONICHE NEI PORTI DI INTERESSE REGIONALE	117.400,00	243.099,58	0,00
34285	RIQUALIFICAZIONE EX CAVA DI CAMPITELLO NEL COMUNE DI BUCINE	30.971,28	0,00	0,00
34307	contributo straordinario per valorizzazione e riqualificazione ambientale delle aree del parco fluviale adiacente a via della scogliera - lucca	200.000,00	0,00	0,00
34313	Contributo alle Unioni dei Comuni Garfagnana e della Media Valle del Serchio per la realizzazione del progetto 'Abitare la Valle del Serchio'		1.000.000,00	1.000.000,00
41261	FINANZIAMENTO ATTIVITA' DI MANUTENZIONE STRAORDINARIA E INTERVENTI DI DIFESA DEL SUOLO SUL RETICOLO IDROGRAFICO REALIZZATI AI SENSI DELL'ART. 54 DEL D. LGS. 50/2016 (ACCORDI QUADRO) - GENIO CIVILE VALDARNO SUPERIORE	322.300,87	0,00	0,00
41269	Contributo al comune di Isola del Giglio per completamento lavori in attuazione dell'art. 17 della l.r. 73/2018		65.000,00	0,00
41273	EVOLUZIONE SISTEMI INFORMATIVI: PIATTAFORMA MICROSERVIZI, GESTIONE DOCUMENTALE	1.324.561,88	0,00	0,00
41274	SVILUPPO INFRASTRUTTURE DI INTEROPERABILITA' PER I DATI DI COOPERAZIONE APPLICATIVA PER REGIONE TOSCANA	1.088.752,20	0,00	0,00
41275	TRASFERIMENTI A PROVINCE - CITTA' METROPOLITANA E UNIONI DI COMUNI PER EROGAZIONE SERVIZI DIGITALI	1.220.770,00	0,00	0,00
41277	CONTRIBUTO STRAORDINARIO AL COMUNE DI CINIGIANO PER LA RIQUALIFICAZIONE DEL BELVEDERE DI VIA DEL CASSERO	62.275,00	0,00	0,00
42061	FONDO REGIONALE PER INTERVENTI URGENTI DI BONIFICA - TRASFERIMENTI ALLE AMMINISTRAZIONI PUBBLICHE	1.600.000,00	0,00	0,00
42232	INTERVENTI DI BONIFICA - SPESE INVESTIMENTO	4.691.546,00	0,00	0,00
42234	INTERVENTI PREVENZIONE PRODUZIONE RIFIUTI, IMPLEMENTAZIONE RACCOLTA DIFFERENZIATA E RECUPERO MATERIALI E PER IL COMPLETAMENTO DELL'ATTUAZIONE DEI PIANI PROVINCIALI - SPESE INVESTIMENTO		500.000,00	0,00
42249	PRS 2006/2010. TUTELA DELLE ACQUE.	1.400.000,00	0,00	0,00
42472	FONDI PER L'ATTUAZIONE DELL'ACCORDO DI PROGRAMMA NOVATIVO PER LA REALIZZAZIONE DEL PRIMO LOTTO DELLA CASSA DI ESPANSIONE DEI RENAI	4.629,90	0,00	0,00
42475	FONDO PER IL FINANZIAMENTO DEGLI INTERVENTI DI DIFESA DEL SUOLO	8.515.552,05	0,00	0,00
42476	FONDO PER IL FINANZIAMENTO DEGLI INTERVENTI DI DIFESA DEL SUOLO. REALIZZAZIONE OPERE	1.027.114,14	0,00	0,00
42481	FINANZIAMENTO DEGLI INTERVENTI DI DIFESA DEL SUOLO - SPESE PER LA REALIZZAZIONE DELLE OPERE - ENTE ATTUATORE GENIO CIVILE TOSCANA SUD -	177.810,40	0,00	0,00
42482	FONDO PER IL FINANZIAMENTO DEGLI INTERVENTI DI DIFESA DEL SUOLO - SPESE PER LA REALIZZAZIONE DELLE OPERE - ENTE ATTUATORE GENIO CIVILE VALDARNO CENTRALE E TUTELA DELL'ACQUA	163.455,50	82.972,78	0,00
42536	OPERE E INTERVENTI DI PREVENZIONE, RISANAMENTO E RIDUZIONE DELL'INQUINAMENTO DEI CORPI IDRICI	17.100,00	0,00	0,00

Interventi programmati per spese di investimento finanziati con debito autorizzato e non contratto (DANC)				
Numero capitolo	Descrizione capitolo	Anno 2023	Anno 2024	Anno 2025
42568	FINANZIAMENTO INTERVENTI DOCUMENTO OPERATIVO DIFESA DEL SUOLO - G. C. TOSCANA NORD	151.698,30	0,00	0,00
42569	FINANZIAMENTO INTERVENTI DOCUMENTO OPERATIVO DIFESA DEL SUOLO - GENIO CIVILE TOSCANA SUD	311.154,87		
42570	FINANZIAMENTO INTERVENTI DOCUMENTO OPERATIVO DIFESA DEL SUOLO IN AVVALIMENTO DEI CONSORZI DI BONIFICA - GENIO CIVILE VALDARNO CENTRALE	388.562,30		
42571	FINANZIAMENTO INTERVENTI DOCUMENTO OPERATIVO DIFESA DEL SUOLO A COMUNI E PROVINCE- GENIO CIVILE VALDARNO INFERIORE	328.645,36	0,00	0,00
42578	SPESE GENERALI DI PROTEZIONE CIVILE - BENI IMMOBILI	535.720,02	0,00	0,00
42584	DOCUMENTO OPERATIVO PER IL RECUPERO E RIEQUILIBRIO DELLA FASCIA COSTIERA - CONTRIBUTI AI COMUNI	259.255,75	0,00	0,00
42586	DOCUMENTO OPERATIVO PER IL RECUPERO E RIEQUILIBRIO DELLA FASCIA COSTIERA - SETTORE GENIO CIVILE VALDARNO INFERIORE - LAVORI	114.000,00	0,00	0,00
42664	FINANZIAMENTO INTERVENTI DI DIFESA DEL SUOLO - SPESE PER LA REALIZZAZIONE DELLE OPERE - GENIO CIVILE VALDARNO SUPERIORE	621.304,25	0,00	0,00
42666	DOCUMENTO OPERATIVO PER IL RECUPERO E IL RIEQUILIBRIO DELLA FASCIA COSTIERA -SETT GENIO CIVILE TOSCANA NORD - CONTRIBUTI AI COMUNI	115.000,00	0,00	0,00
42672	FINANZIAMENTO INTERVENTI DOCUMENTO OPERATIVO DIFESA DEL SUOLO A CONSORZI DI BONIFICA - GENIO CIVILE VALDARNO INFERIORE	584.500,00	0,00	0,00
42703	REALIZZAZIONE INTERVENTI URGENTI DI DIFESA DEL SUOLO - GENIO CIVILE VALDARNO SUPERIORE	1.582,59	0,00	0,00
42720	FINANZIAMENTO DEGLI INTERVENTI DI DIFESA DEL SUOLO PREVISTI NEL DODS REALIZZATI DAL SETTORE GENIO CIVILE VALDARNO INFERIORE	103.135,56	0,00	0,00
42722	DOCUMENTO OPERATIVO PER IL RECUPERO E RIEQUILIBRIO DELLA FASCIA COSTIERA LAVORI AREA TOSCANA NORD	270.000,00	0,00	0,00
42768	FINANZIAMENTO INTERVENTI DOCUMENTO OPERATIVO DIFESA DEL SUOLO - GENIO CIVILE VALDARNO SUPERIORE	3.735.070,88	0,00	0,00
42831	Finanziamento attività di manutenzione straordinaria e interventi di difesa del suolo sul reticolo idrografico realizzati ai sensi dell'art. 54 del D. Lgs. 50/2016 (Accordi Quadro)	11.451,39	0,00	0,00
42886	Contributi per l'efficiamento energetico degli Edifici Pubblici e strutture pubbliche ed integrazione con fonti rinnovabili	2.993.254,56	0,00	0,00
42905	CONTRIBUTI FINALIZZATI AD INCENTIVARE PROGETTI DI PROMOZIONE DELLA RACCOLTA DIFFERENZIATA E DELL'ECONOMIA CIRCOLARE	1.363.488,90	960.000,00	0,00
42922	ACCORDO DI PROGRAMMA PER LA TUTELA DELLE ACQUE E LA GESTIONE DELLE RISORSE IDRICHE 19/12/2002 - GESTIONE SERVIZIO IDRICO INTEGRATO - TRASFERIMENTO ALLE AATO - FONDI REGIONALI	2.980.264,67	0,00	0,00
42939	FINANZIAMENTO INTERVENTI DOCUMENTO OPERATIVO DIFESA DEL SUOLO - GENIO CIVILE VALDARNO CENTRALE	487.060,00	0,00	0,00
42952	DOCUMENTO OPERATIVO PER IL RECUPERO E IL RIEQUILIBRIO DELLA FASCIA COSTIERA - SETTORE GENIO CIVILE TOSCANA SUD - CONTRIBUTI PER INVESTIMENTI AI COMUNI	1.350.000,00		
42970	FINANZIAMENTO ATTIVITA' DI MANUTENZIONE STRAORDINARIA E INTERVENTI DI DIFESA DEL SUOLO SU RETICOLO IDROGRAFICO REALIZZATI AI SENSI DELL'ART. 54 DEL D. LGS. 50/2016 (ACCORDI QUADRO) GENIO CIVILE VALDARNO INFERIORE	430.885,69	0,00	0,00
42972	FINANZIAMENTO AL COMUNE DI MONTEPULCIANO PER LA RICOSTRUZIONE DI UN TRATTO DELLE MURA CASTELLANE DISSESTATE	300.000,00	1.500.000,00	0,00
42986	CONTRIBUTO PER IL COMPLETAMENTO DELL'OPERA DI REGIMAZIONE IDRAULICA (ARGINE FIUME MAGRA) E RIQUALIFICAZIONE AMBIENTALE NELLA FRAZIONE BAGNI DEL COMUNE DI PODENZANA	150.000,00	450.000,00	150.000,00
42987	CONTRIBUTO STRAORDINARIO AL COMUNE DI BAGNO A RIPOLI PER INTERVENTO DI MESSA IN SICUREZZA IDRAULICA DELL'ABITATO DI ANTELLA	160.000,00	0,00	0,00
43236	INTERVENTI INTEGRATI PER L'ABBATTIMENTO DELLE EMISSIONI CLIMALTERANTI IN AMBITO URBANO	2.500.000,00	0,00	0,00
43260	ADP DEL 07/05/2018 -FINANZIAMENTO INTERVENTO DI BONIFICA DELLA FALDA NEL SIN SIR DI MASSA-CARRARA	1.006.538,97	3.288.980,27	6.904.480,76
43291	DOCUMENTO OPERATIVO PER IL RECUPERO E RIEQUILIBRIO DELLA FASCIA COSTIERA - SETTORE GENIO CIVILE VALDARNO INFERIORE LAVORI FINANZIATI DA INDEBITAMENTO	8.388,80	0,00	0,00
43292	FINANZIAMENTO ATTIVITA' DI MANUTENZIONE STRAORDINARIA E INTERVENTI DI DIFESA DEL SUOLO SUL RETICOLO IDROGRAFICO REALIZZATI AI SENSI DELL'ART. 54 DEL D. LGS. 50/2016 (ACCORDI QUADRO - FINANZIATI DA INDEBITAMENTO) - GENIO CIVILE VALDARNO SUPERIORE	10.924,78	0,00	0,00
43293	FINANZIAMENTO ATTIVITA' DI MANUTENZIONE STRAORDINARIA E INTERVENTI DI DIFESA DEL SUOLO SUL RETICOLO IDROGRAFICO REALIZZATI AI SENSI DELL'ART. 54 DEL D. LGS. 50/2016 (ACCORDI QUADRO) - GENIO CIVILE TOSCANA NORD-FINANZIATO DA INDEBITAMENTO	317.720,87	0,00	0,00
43294	FINANZIAMENTO ATTIVITA' DI MANUTENZIONE STRAORDINARIA E INTERVENTI DI DIFESA DEL SUOLO SUL RETICOLO IDROGRAFICO REALIZZATI AI SENSI DELL'ART. 54 DEL D. LGS. 50/2016 (ACCORDI QUADRO) - GENIO CIVILE VALDARNO CENTRALE - Finanziamento a indebitamento	30.000,00	0,00	0,00
43302	Contributo straordinario al Comune di Foiano della Chiana per maggiori costi intervento adeguamento sismico Palestra loc. Pozzo della Chiana		127.000,00	0,00
43303	INTERVENTI DI DIFESA DEL SUOLO PREVISTI NEL DODS REALIZZATI DAL GENIO CIVILE TOSCANA NORD FINANZIATO DA INDEBITAMENTO	146.574,24	0,00	0,00
43304	FINANZIAMENTO INTERVENTI DI DIFESA DEL SUOLO SPESE PER LA REALIZZAZIONE DELLE OPERE GENIO CIVILE VALDARNO SUPERIORE FINANZIATO DA INDEBITAMENTO	65.493,68	0,00	0,00
43305	FONDO PER IL FINANZIAMENTO DEGLI INTERVENTI DI DIFESA DEL SUOLO SPESE PER LA REALIZZAZIONE DELLE OPERE ENTE ATTUATORE GENIO CIVILE VALDARNO CENTRALE Finanziamento da indebitamento	24.400,00	0,00	0,00
43306	FINANZIAMENTO DEGLI INTERVENTI DI DIFESA DEL SUOLO PREVISTI NEL DODS REALIZZATI DAL SETTORE GENIO CIVILE VALDARNO INFERIORE FINANZIATO DA INDEBITAMENTO	698.575,41	0,00	0,00
43307	FINANZIAMENTO INTERVENTI DOCUMENTO OPERATIVO DIFESA DEL SUOLO A CONSORZI DI BONIFICA GENIO CIVILE VALDARNO INFERIORE FINANZIATO DA INDEBITAMENTO	70.000,00	0,00	0,00
43337	Contributo al Comune di Sovicille per intervento di mitigazione del rischio idraulico del Fosso Serpenna in località Pian dei Mori	50.000,00	500.000,00	600.000,00
43341	CONTRIBUTO STRAORDINARIO PER REALIZZAZIONE DI INTERVENTI SUL FIUME ARNO	3.996.991,81	4.408.487,06	2.938.991,37

Interventi programmati per spese di investimento finanziati con debito autorizzato e non contratto (DANC)				
Numero capitolo	Descrizione capitolo	Anno 2023	Anno 2024	Anno 2025
52678	INVESTIMENTI PER RIQUALIFICAZIONE CENTRI COMMERCIALI NATURALI	202.714,67		
52720	INFRASTRUTTURE PER ATTIVITA' PRODUTTIVE - TRASFERIMENTI A SVILUPPO TOSCANA	895.333,33		
53272	CONTRIBUTO STRAORDINARIO PER LA PROMOZIONE DI PROGETTI INTEGRATI DI RIGENERAZIONE DEGLI SPAZI URBANI FRAGILI	500.000,00	400.000,00	0,00
53335	CONTRIBUTI AI COMUNI PER LA REALIZZAZIONE E/O LA RIQUALIFICAZIONE DI AREE PUBBLICHE PER LA SOSTA CAMPER	389.600,00	0,00	0,00
53350	RIQUALIFICAZIONE E POTENZIAMENTO DEGLI IMPIANTI DI RISALITA PUBBLICI DELLA MONTAGNA TOSCANA	2.400.000,00	600.000,00	0,00
53569	Contributo straordinario per l'acquisto di un area da destinare alla realizzazione di un nuovo complesso scolastico nel Comune di Pescia	150.000,00	550.000,00	0,00
53570	Contributo straordinario per l'ampliamento della Sala Operativa Provinciale di Protezione Civile	190.000,00	0,00	0,00
53590	CONTRIBUTO PER ACQUISIZIONE DELL'INTERO CAPITALE DELLA SOCIETA' SVILUPPO IMPRESE CENTRO ITALIA SGR Spa (SICI Sgr Spa)	6.700.000,00	0,00	0,00
53726	INTERVENTI IRRIGUI	760.000,00	0,00	0,00
61470	EROGAZIONE CONTRIBUTI FINANZIARI IN CONTO CAPITALE PER INTERVENTI URGENTI DI EDILIZIA SCOLASTICA A FAVORE DI ENTI LOCALI	561.500,00	2.438.500,00	0,00
62003	FINANZIAMENTO PER LA PROMOZIONE DELLA CULTURA E DELLA PRATICA DELLE ATTIVITA' MOTORIE - INTERVENTI DI INVESTIMENTO	3.729.696,00		
62578	CONTRIBUTO STRAORDINARIO ALLA SCUOLA UNIVERSITARIA SUPERIORE S. ANNA DI PISA PER LA REALIZZAZIONE DI UN POLO PER IL TRASFERIMENTO TECNOLOGICO	500.000,00		
62814	CONTRIBUTI STRAORDINARI AL COMUNE DI FIRENZE PER LA REALIZZAZIONE DEL NUOVO IMPIANTO NATATORIO "PEGASO"	1.500.000,00	3.500.000,00	0,00
62818	Contributi straordinari all'ISIA (Istituto Superiore per le Industrie Artistiche) per interventi sul Meccanotessile	550.000,00	550.000,00	0,00
62823	CONTRIBUTO STRAORDINARIO A FAVORE DELLA PROVINCIA DI SIENA PER INTERVENTI IN AMBITO DI EDILIZIA SCOLASTICA	1.500.000,00	1.000.000,00	0,00
62824	FONDO PER IL SOSTEGNO AGLI ENTI LOCALI DA DESTINARE ALL'EMERGENZA DOVUTA ALL'INCREMENTO DEI COSTI IN EDILIZIA SCOLASTICA	1.142.694,00	0,00	0,00
62915	CONTRIBUTO STRAORDINARIO EDILIZIA SCOLASTICA AL COMUNE DI CALCINAIA PER PALESTRA	600.000,00	1.000.000,00	0,00
62918	CONTRIBUTO STRAORDINARIO AL COMUNE DI CASTELLINA IN CHIANTI PER MANUTENZIONE STRAORDINARIA SPOGLIATOIO IMPIANTO SPORTIVO NICCOLAI	60.000,00	0,00	0,00
62919	CONTRIBUTO AL COMUNE DI SAN MINIATO PER LA MESSA IN SICUREZZA DELLE STRUTTURE ADIBITE ALLA PRATICA SPORTIVA DI CANOA E CANOTTAGGIO PRESSO IL LAGO DI ROFFIA	35.000,00	0,00	0,00
62932	CONTRIBUTO STRAORDINARIO EDILIZIA SCOLASTICA AL COMUNE DI BAGNI DI LUCCA PER PLESSO SCOLASTICO FRAZIONE DI SCESTA		500.000,00	0,00
62935	CONTRIBUTO STRAORDINARIO AL COMUNE DI AREZZO PER REALIZZAZIONE PALESTRA SCUOLA SECONDARIA DI I GRADO 'PIERO DELLA FRANCESCA'		300.000,00	0,00
62939	Contributo straordinario al Comune di Figline e Incisa Valdarno per adeguamento normativo Scuola Secondaria di I grado L. da Vinci di Figline		300.000,00	0,00
63134	FONDI REGIONALI PER INVESTIMENTI NEI BENI CULTURALI - TRASFERIMENTI ALLE AMMINISTRAZIONI PUBBLICHE	15.804.166,00	0,00	0,00
63372	INTERVENTI DI SOSTEGNO PER LE CITTA' MURATE E LE FORTIFICAZIONI DELLA TOSCANA - TRASFERIMENTI ALLE AMMINISTRAZIONI PUBBLICHE	5.532.722,96		
63373	INTERVENTI DI RIQUALIFICAZIONE DEL PATRIMONIO STORICO E DI PREGIO DEGLI ENTI LOCALI TOSCANI. TRASFERIMENTI ALLE AMMINISTRAZIONI PUBBLICHE	6.891.861,42	2.500.000,00	0,00
63392	FONDI REGIONALI PER INVESTIMENTI NEI BENI CULTURALI - CONTRIBUTO STRAORDINARIO AL COMUNE DI CARRARA PER IL RECUPERO E LA RISTRUTTURAZIONE DELL'EDIFICIO EX SCUOLA ELEMENTARE 'VINCENZO GIUDICE' IN LOCALITA' BERGIOLA DA TRASFORMARE IN LUOGO DEDICATO ALLA MEMORIA DELL'ECCIDIO DEL 1944	500.000,00	0,00	0,00
63393	FONDI REGIONALI PER INVESTIMENTI NEI BENI CULTURALI - CONTRIBUTO STRAORDINARIO AL COMUNE DI SAN MINIATO PER IL RESTAURO DELL'ORATORIO DI SAN SEBASTIANO E SAN ROCCO	8.867,79	115.546,87	275.585,34
63395	CONTRIBUTO STRAORDINARIO AL COMUNE DI LIVORNO PER LA VALORIZZAZIONE DELLA FORTEZZA VECCHIA	1.500.000,00	1.500.000,00	0,00
63402	CONTRIBUTO STRAORDINARIO AL COMUNE DI ROSIGNANO MARITTIMO PER IL RESTAURO ED ADEGUAMENTO TECNICO FUNZIONALE DE LA VIRGOLA	250.000,00	690.000,00	0,00
63404	CONTRIBUTO STRAORDINARIO AL COMUNE DI SAN GIOVANNI VALDARNO PER IL RECUPERO E LA RIQUALIFICAZIONE DEL CINEMA-TEATRO BUCCI	352.000,00	528.000,00	0,00
63408	CONTRIBUTO STRAORDINARIO AL COMUNE DI CERTALDO PER L'INTERVENTO DI RISTRUTTURAZIONE E RIQUALIFICAZIONE DELL'IMPIANTO NATATORIO COMUNALE DENOMINATO "PISCINA FIAMMETTA". TRASFERIMENTI AD AMMINISTRAZIONI LOCALI	600.000,00	900.000,00	0,00
63410	CONTRIBUTO STRAORDINARIO AL COMUNE DI MULAZZO PER TEATRO STORICO MALASPINA	100.000,00	0,00	0,00
63411	contributo straordinario al Comune di Montecatini per lavori di restauro conservativo ed estetico del teatro comunale	120.000,00	380.000,00	0,00
63417	Contributo straordinario al Comune di Castelnuovo Garfagnana per il completamento del progetto di riqualificazione della Rocca Ariostesca di Castelnuovo Garfagnana e l'allestimento del Museo Il castello incantato	150.000,00	350.000,00	0,00
63418	Contributo straordinario al Comune di Pistoia per l'intervento di restauro e di ripristino filologico e tipologico del Teatro Manzoni		1.500.000,00	0,00
63419	Contributo straordinario al Comune di Barga per la ristrutturazione, adeguamento sismico e messa a norma della palestra della scuola elementare in Barga	400.000,00	200.000,00	0,00
63420	Contributo straordinario al Comune di San Quirico d'Orcia per l'intervento di messa in sicurezza e restauro dei dipinti murali presenti sui soffitti di palazzo Chigi Zondadari	122.140,00	127.860,00	0,00
63421	Contributo straordinario al Comune di Foiano della Chiana per le opere complementari al restauro del Teatro Garibaldi	50.000,00	600.000,00	0,00
63422	Contributo straordinario al Comune di Monsummano Terme per i lavori di ripristino, ristrutturazione ed efficientamento del Palazzetto dello Sport G. Cardelli	350.000,00	153.000,00	0,00
71047	SPESE DI REALIZZAZIONE E MANUTENZIONE STRAORDINARIA DEGLI IMMOBILI FUNZIONALI ALL'AMMINISTRAZIONE REGIONALE	76.983,67	0,00	0,00
71048	SPESE DI MANUTENZIONE STRAORDINARIA DEI PALAZZI 'A' E 'B' DEL CENTRO DIREZIONALE DI VIA DI NOVOLI, 26	650.000,00	0,00	0,00

Interventi programmati per spese di investimento finanziati con debito autorizzato e non contratto (DANC)				
Numero capitolo	Descrizione capitolo	Anno 2023	Anno 2024	Anno 2025
73012	LAVORI DI MANUTENZIONE STRAORDINARIA SU IMMOBILI APPARTENENTI AL PATRIMONIO REGIONALE NON SEDE DI UFFICI	200.000,00	0,00	0,00
73023	RIQUALIFICAZIONE ED AMPLIAMENTO DEL CENTRO DIREZIONALE DI NOVOLI SPESE DI PROGETTAZIONE ALL'INTERNO DEL QUADRO ECONOMICO	1.200.000,00	0,00	0,00
73031	RIQUALIFICAZIONE ED AMPLIAMENTO UFFICI EX MEYER E DI ALTRE PROPRIETA' REGIONALI - SPESE DI PROGETTAZIONE ALL'INTERNO DEL QUADRO ECONOMICO	30.000,00	0,00	0,00
73032	RIQUALIFICAZIONE ED AMPLIAMENTO UFFICI EX MEYER E DI ALTRE PROPRIETA' REGIONALI - SPESE PER LAVORI	1.059.200,00	0,00	0,00
73113	RIMBORSO A FAVORE DELLA PROVINCIA DI PISA PER MANUTENZIONE STRAORDINARIA IMMOBILE IN P.ZA VITTORIO EMANUELE (EX ART. 16 L. 73/2018)	200.000,00	0,00	0,00
73136	LAVORI DI RISTRUTTURAZIONE VILLA POGGI	255.000,00	0,00	0,00
73137	CONTRIBUTO STRAORDINARIO PER OPERE DI RISTRUTTURAZIONE NELLA SEDE DELL'UNIONE DEI COMUNI MONTANI DEL CASENTINO	420.000,00	0,00	0,00
73144	INTERVENTI DI RECUPERO E ADEGUAMENTO FUNZIONALE IMMOBILE EX MC 'CAFFE', CASELLI IDRAULICI ED ALTRI IMMOBILI DI PROPRIETA' REGIONALE NON SEDI DI UFFICIO	0,01	0,00	0,00
73146	CONTRIBUTO REGIONALE PER LA REALIZZAZIONE DEI LAVORI DI MESSA IN SICUREZZA DEL MERCATO DEI FIORI DI PESCIA (COMICENT)	350.000,00	1.150.000,00	0,00
73151	CONTRIBUTO STRAORDINARIO ALLA PROVINCIA DI PISTOIA PER INTERVENTI RELATIVI ALLA NUOVA SEDE DELL'ITC FRANCESCO FORTI DI MONSUMMANO TERME	21.081,00	0,00	0,00
73160	CONTRIBUTO STRAORDINARIO AL COMUNE DI SAN CASCIANO VAL DI PESA PER RISTRUTTURAZIONE UFFICI DEL COMUNE	400.000,00	0,00	0,00
73161	CONTRIBUTO STRAORDINARIO AL COMUNE DI PELAGO PER RISTRUTTURAZIONE UFFICI DEL COMUNE	350.000,00	0,00	0,00
73163	Contributo regionale straordinario per la realizzazione di un canile comprensoriale all'isola d'Elba, in comune di Capoliveri		600.000,00	0,00
73164	Contributo regionale straordinario per la riqualificazione urbana dell'abitato di Uliveto Terme in comune di Vicopisano	100.000,00	100.000,00	0,00
73165	Contributo regionale straordinario per la rifunionalizzazione dell'ex carcere di San Domenico a San Gimignano - Realizzazione parcheggio	51.750,00	121.500,00	51.750,00
73166	Contributo regionale straordinario per la realizzazione di interventi di mitigazione del rischio idraulico in Comune di Castelfranco Piandisico'	150.000,00	350.000,00	0,00
73167	COFINANZIAMENTO REGIONALE PER LAVORI RESTAURO MUSEO CASA SIVIERO	873.844,90	0,00	0,00
73169	Contributo regionale straordinario per la rifunionalizzazione dell'ex carcere di San Domenico a San Gimignano - Realizzazione parco tematico urbano	115.000,00	270.000,00	115.000,00
73170	Contributo regionale straordinario per il recupero dell'edificio ex scuole medie ad uso co-residenza nel Comune di Piazza al Serchio		318.000,00	0,00
73171	CONTRIBUTO STRAORDINARIO PER LA RICOSTRUZIONE E LA RIQUALIFICAZIONE DEL SALONE POLIFUNZIONALE DEL COMUNE DI AULLA		800.000,00	200.000,00
73172	CONTRIBUTO STRAORDINARIO PER LA REALIZZAZIONE DI UNA STRUTTURA DI COLLEGAMENTO FUNZIONALE TRA LA PALESTRA ED IL PLESSO SCOLASTICO SCUOLE MEDIE 'DANTE ALIGHIERI' COMUNE DI AULLA		0,00	200.000,00
74013	FONDO SPECIALE PER FINANZIAMENTO NUOVI PROVVEDIMENTI LEGISLATIVI - SPESE DI INVESTIMENTO	8.450.000,00	0,00	0,00
Interventi programmati per spese di investimento finanziati con DANC		220.942.484,61	155.395.167,11	33.930.465,54

Interventi programmati per spese di investimento finanziati con le risorse disponibili				
Numero capitolo	Descrizione capitolo	Anno 2023	Anno 2024	Anno 2025
11308	INTERVENTI ED ATTIVITA' REGIONALI A FAVORE DELLE POLITICHE LOCALI PER LA SICUREZZA DELLA COMUNITA' TOSCANA - SPESE D'INVESTIMENTO	1.000.653,00	0,00	0,00
11458	CONTRIBUTI PER INVESTIMENTI IN FAVORE DEI PICCOLI COMUNI	1.457.555,94	0,00	0,00
11476	CONTRIBUTI REGIONALI AL VOLONTARIATO PER IL POTENZIAMENTO DELLA CAPACITA' OPERATIVA, IL MIGLIORAMENTO DELLA PREPARAZIONE TECNICA E LO SVILUPPO DELLA RESILIENZA DELLE COMUNITA'	40.000,00	0,00	0,00
11483	POR FESR 2014-2020 - SOSTEGNO ALLE COOPERATIVE DI COMUNITA' DI CUI ALL'ART. 11 BIS LR 73/2005- AZIONE 3.1.1. SUB-AZIONE A4 - QUOTA REGIONE	292.958,97	0,00	0,00
11512	Contributo integrativo ad Ente terre per il completamento degli interventi alla tenuta di Suvignano di cui all'art.32 della L.R. n. 44 del 29.11.2021	220.000,00	0,00	0,00
11523	REALIZZAZIONE SUL SISTEMA START DELL'ELENCO DEGLI OPERATORI ECONOMICI DELLA GIUNTA REGIONALE L.R. 6/2023 - spesa investimento	370.000,00	0,00	0,00
11529	Evento Sismico settembre 2023 - contributi per interventi su edifici privati	185.000,00	555.000,00	185.000,00
13093	TRASFERIMENTI IN CONTO CAPITALE PER INTERVENTI DI COMPETENZA DEL CONSIGLIO REGIONALE	797.886,00	638.186,00	733.030,00
13252	CONTRIBUTI PER INIZIATIVE PATROCINATE DALLA PRESIDENZA. CONTRIBUTI AGLI INVESTIMENTI A ENTI DELLE AMMINISTRAZIONI LOCALI.	138.814,57	51.814,57	51.814,57
13253	CONTRIBUTI PER INIZIATIVE PATROCINATE DALLA PRESIDENZA. CONTRIBUTI AGLI INVESTIMENTI.	218.453,64	12.953,64	12.953,64
13279	Spese registrazione marchi e brevetti	8.500,00	0,00	0,00
13288	ACQUISIZIONE DI STRUMENTAZIONI TECNOLOGICHE E APPLICATIVE PER ATTIVITA' UFFICIO STAMPA E COMUNICAZIONE- HARDWARE	8.000,20	0,00	0,00
13289	ACQUISIZIONE DI STRUMENTAZIONI TECNOLOGICHE E APPLICATIVE PER ATTIVITA' UFFICIO STAMPA E COMUNICAZIONE- SOFTWARE	4.494,70	0,00	0,00
14106	SISTEMA DI ORIENTAMENTO FORMATIVO PER IL PERSONALE REGIONALE - SPESE DI INVESTIMENTO	21.589,41	0,00	0,00
14143	PROGRAMMA SOCIETA' DELL'INFORMAZIONE. SPESE DI INVESTIMENTO IN SVILUPPO E ACQUISTO INFRASTRUTTURE INFORMATICHE.	646.870,71	196.746,95	0,00
14302	PROGRAMMA SOCIETA' DELL'INFORMAZIONE. SPESE DI INVESTIMENTO PER ACQUISTO HARDWARE.	82.005,00	0,00	0,00
21048	INTERVENTI E OPERE PER LA SICUREZZA STRADALE.	662.835,00	0,00	0,00
21093	INVESTIMENTI IN AMBITO SOCIALE DESTINATI A ENTI PUBBLICI	2.000.000,00	0,00	0,00
22030	FONDO REGIONALE PER L'ASSISTENZA SOCIALE - CONTRIBUTI A ENTI PER INTERVENTI A FAVORE DI PRIVATI	60.000,00	0,00	0,00
22104	FRAS - INVESTIMENTI IN AMBITO SOCIALE	1.300.000,00	1.300.000,00	1.300.000,00
22174	SPESE SCUOLA CANI GUIDA PER CIECHI E STAMPERIA NAZIONALE BRAILLE - MOBILI E ARREDI	5.000,00	5.000,00	5.000,00
22175	SPESE SCUOLA CANI GUIDA PER CIECHI E STAMPERIA NAZIONALE BRAILLE - ATTREZZATURE	5.000,00	5.000,00	5.000,00
22213	SERVIZI SOCIALI - SPESE STAMPERIA NAZIONALE BRAILLE - IMPIANTI E MACCHINARI	130.000,00	0,00	0,00
23194	POR FESR 2014/2020 ASSE URBANO (AZIONE 9.3.5) - QUOTA REGIONE	319.102,65	0,00	0,00
23197	POR FESR 2014/2020 ASSE URBANO (AZIONE 9.6.6 SOTTOAZIONE A.2) - QUOTA REGIONE	452.647,44	0,00	0,00
23238	CONTRIBUTO STRAORDINARIO AL COMUNE DI CHIUSI DELLA VERNA PER INTERVENTI DI ADEGUAMENTO STRUTTURALE PER DISABILI AL SANTUARIO DI LA VERNA	463.569,36	0,00	0,00
23254	PR FESR 2021-2027 Azione 1.2.1. SMARTOSCANA servizi cloud e interoperabilita' spese investimento Quota REGIONE	176.400,00	258.300,00	170.100,00
23263	PR FESR 2021-2027 Azione 1.2.1 - Smart Toscana - Cybersecurity acquisto beni e servizi spese in conto capitale- Quota regione	7.200,00	7.200,00	7.200,00
23272	PR FESR 2021-2027 Azione 1.2.1 - Smart Toscana - Semplificazione e revisione processi e servizi acquisto beni e servizi spese in conto capitale- Quota regione	90.000,00	90.000,00	90.000,00
23275	PR FESR 2021-2027 Azione 1.2.1 - Smart Toscana - Semplificazione e revisione processi e servizi i - trasferimenti agli EELL spese in conto capitale- Quota regione	36.000,00	36.000,00	36.000,00
23281	PR FESR 2021-2027 Azione 1.2.1 - Smart Toscana - Datalake e Opendata acquisto beni e servizi spese in conto capitale- Quota regione	37.800,00	37.800,00	75.600,00
24394	SVILUPPO DELLE PROCEDURE DEL SISTEMA INFORMATIVO SANITARIO REGIONALE - FONDI REGIONALI - SPESE DI INVESTIMENTO - ORDINARIO	0,00	2.000.000,00	2.000.000,00
26904	CONTRIBUTI PER L'ACQUISTO E ADATTAMENTO AUTOVEICOLI PER IL TRASPORTO DI PERSONE CON DISABILITA' AI SENSI DELLA L.R. 81/2017	175.000,00	0,00	0,00
31000	INTERVENTI NEL SETTORE DEI PORTI DI INTERESSE REGIONALE E DELLA NAVIGAZIONE INTERNA.	273.150,21	0,00	0,00
31012	PROGRAMMA PLURIENNALE INVESTIMENTI: INTERVENTI SULLA VIABILITA' DI INTERESSE REGIONALE.	92.988,45	188.412,87	0,00
31094	REALIZZAZIONE PROGETTO CICLOPISTA DELL'ARNO	94.870,82	0,00	0,00
31095	RADDOPPIO DELLA LINEA FERROVIARIA PISTOIA-MONTECATINI	3.000.000,00	3.000.000,00	0,00
31109	INTERVENTI NEL SETTORE DEI PORTI SEDE DI AUTORITA' PORTUALE REGIONALE	76.000,00	0,00	0,00
31112	VIABILITA' COMUNI DI CAMAIORE E STAZZEMA	66.191,88	0,00	0,00
31121	INTERVENTI INTEGRATI IN PROVINCIA DI AREZZO	391.323,29	0,00	0,00
31186	INTERVENTI IN MATERIA DI MOBILITA' CICLABILE	773.499,99	0,00	0,00
31187	FONDO PER LA PROGETTAZIONE DEGLI INTERVENTI STRATEGICI - PROGETTAZIONE ESTENSIONI TRAMVIARIE DEL SISTEMA METROPOLITANO FIORENTINO	1.001.186,65	0,00	0,00
31189	PROGETTAZIONE DEFINITIVA VIABILITA' NORD DI PISA	0,00	700.000,00	0,00
31205	INTERVENTI DI RISANAMENTO ACUSTICO	21.142,65	0,00	0,00
31223	VIABILITA' LOCALE CON FUNZIONI DI INTEGRAZIONE ALLA VIABILITA' REGIONALE NEL COMUNE DI SIGNA (INTERVENTO LOTTO FUNZIONALE) E NEI COMUNI DI CAMPI BISENZIO E LASTRA A SIGNA (PROGETTAZIONI)	207.055,95	0,00	0,00

Interventi programmati per spese di investimento finanziati con le risorse disponibili				
Numero capitolo	Descrizione capitolo	Anno 2023	Anno 2024	Anno 2025
31228	INTERVENTI STRAORDINARI PER LA VIABILITA' LOCALE - ADEGUAMENTO STRUTTURALE E MANUTENTIVO DEL PONTE SUL FIUME ARNO IN LOCALITA' PONTE BURIANO	88.186,03	0,00	0,00
31230	INTERVENTI STRAORDINARI PER LA VIABILITA' LOCALE - REALIZZAZIONE INTERVENTI NEL COMUNE DI LATERINA CONCERNENTI L'ADEGUAMENTO STRUTTURALE DEL PONTE CATOLFI E LA MANUTENZIONE STRAORDINARIA DEL TRATTO DI VIABILITA' COMPRESO TRA IL PONTE E IL CIMITERO DI PONTICINO	367.762,75	0,00	0,00
31231	CONTRIBUTI STRAORDINARI PER LA VIABILITA' NEL COMUNE DI EMPOLI	91.723,09	0,00	0,00
31263	BANDO PER LA SICUREZZA STRADALE 2019/2020	132.371,74	0,00	0,00
31265	PROGETTAZIONE INTERVENTI VIABILITA' REGIONALE	32.522,80	0,00	0,00
31266	PROGETTAZIONE INTERVENTI VIABILITA' REGIONALE	4.148,00	0,00	0,00
31275	PROGRAMMA DI INTERVENTI PER LO SVILUPPO E LA MESSA IN SICUREZZA DI ITINERARI E PERCORSI CICLABILI E PEDONALI. QUOTA RT	166.049,66	0,00	0,00
31328	PROGETTAZIONE INTERVENTI VIABILITA' REGIONALE	304.599,17	0,00	0,00
31329	INTERVENTI RELATIVI ALLA VIABILITA' DEI PICCOLI COMUNI	17.336,93	0,00	0,00
31336	REALIZZAZIONE DI UN NUOVO PONTE SULL'ARNO PER IL COLLEGAMENTO FRA LO SVINCOLO DELLA SGC FIPILI DI LASTRA A SIGNA E LA SRT 66 PISTOIESE IN LOCALITA' INDICATORE	11.774,88	0,00	0,00
31340	INTERVENTI DI RISANAMENTO ACUSTICO SGC FIPILI	905.692,36	0,00	0,00
31347	CONTRIBUTI STRAORDINARI ALLA PROVINCIA DI PISA PER IL COLLEGAMENTO DELLA SGC FI-PI-LI CON L'A11	50.000,00	0,00	0,00
31348	LOTTO 3 DELLA VARIANTE ALLA S.R.T. 429 - TRATTO CASTELFIORENTINO CERTALDO.	3.453.869,24	0,00	0,00
31354	INTERVENTI VARI SU STRADE REGIONALI	1.282.324,05	0,00	0,00
31356	MANUTENZIONI STRAORDINARIE DEI PONTI SULLE STRADE REGIONALI	8.493.879,22	2.602.988,22	0,00
31361	BANDO PER LA SICUREZZA STRADALE 2021/2022	800.723,54	0,00	0,00
31362	INTERVENTI RELATIVI ALLA VIABILITA' DEI PICCOLI COMUNI - ANNO 2020	5.871,50	0,00	0,00
31363	PROGRAMMA PLURIENNALE INVESTIMENTI: FONDO PER IMPREVISTI E CONTENZIOSI INTERVENTI SU STRADE REGIONALI DI COMPETENZA PROVINCE E CITTA' METROPOLITANA	223.130,61	0,00	0,00
31364	VARIANTE SRT 439 CASTELNUOVO VAL DI CECINA - MAGGIORI FINANZIAMENTI	1.650.000,00	0,00	0,00
31368	COMPLETAMENTO INTERVENTO DI RIPRISTINO DELLA FRANA SULLA SR 445 IN LOCALITA' 'ACQUABONA'	200.000,00	0,00	0,00
31369	INTERVENTO DI MANUTENZIONE STRAORDINARIA PER LA MESSA IN SICUREZZA SULLA SRT 325 DI UNA CURVA IN LOCALITA' 'USELLA'	110.000,00	781.520,92	0,00
31371	INTERVENTI DI MANUTENZIONE VIABILITA' REGIONALE	1.792.941,42	0,00	0,00
31375	REALIZZAZIONE ROTATORIA IN COMUNE DI SAN GIOVANNI VALDARNO	94.901,22	0,00	0,00
31387	CONTRIBUTO STRAORDINARIO PER IL PROGETTO DEFINITIVO DEL SOTTOPASSO FERROVIARIO NEL COMUNE DI SIGNA	500.000,00	0,00	0,00
31397	INTERVENTI RELATIVI ALLA VIABILITA' COMUNI CON POPOLAZIONE INFERIORE AI 5.000 ABITANTI - MANUTENZIONI STRAORDINARIE	242.289,23	0,00	0,00
31399	CONTRIBUTO ALLA PROVINCIA DI GROSSETO PER INTERVENTI DI MESSA IN SICUREZZA DELLA SP 95 SFORZESCA	538.043,45	0,00	0,00
31401	SRT 74 - ADEGUAMENTO E MIGLIORAMENTO DELLA SICUREZZA, AMPLIAMENTO PER IL TRATTO DAL KM 42+400 AL KM 43+300 "NUOVO PONTE SUL FIUME FIORA"	4.533,20	0,00	0,00
31402	PROGETTAZIONE PER LA REALIZZAZIONE DI UN NUOVO PONTE SULL'ARNO PER IL COLLEGAMENTO FRA LO SVINCOLO DELLA SGC FIPILI DI LASTRA A SIGNA E LA SRT 66 PISTOIESE IN LOCALITA' INDICATORE	9.095,10	0,00	0,00
31404	REALIZZAZIONE DI LOTTO FUNZIONALE STRADALE PER IL SUPERAMENTO DELLA FERROVIA NEI PRESSI DELLA STAZIONE FERROVIARIA NEL COMUNE DI CASTELNUOVO DI GARFAGNANA	242.013,85	0,00	0,00
31405	INTERVENTO DI ADEGUAMENTO VIABILITA' VIADOTTO INDIANO - VIA BACCIO DA MONTELUPO - PONTE A GREVE NEL COMUNE DI FIRENZE	328.314,55	0,00	0,00
31406	MONITORAGGIO DEI FLUSSI DI TRAFFICO - SPESE DI INVESTIMENTO	150.000,00	150.000,00	150.000,00
31430	INTERVENTI SULLA VIABILITA' REGIONALE - SPESA IN CONTO CAPITALE	45.450,11	0,00	0,00
31439	S.P. 65 PANORAMICA PORTO SANTO STEFANO INTERVENTO DI MANUTENZIONE STRAORDINARIA	800.000,00	0,00	0,00
31440	INTERVENTI DI MANUTENZIONE STRAORDINARIA DELLE STRADE PROVINCIALI DEL LITORALE GROSSETANO	1.600.000,00	0,00	0,00
31441	VARIANTE ESTERNA ALL'ABITATO DI SAN GIMIGNANO, TRA LA SP 47 E LA SP 69	700.000,00	0,00	0,00
31446	CONTRIBUTO PER INTERVENTI DI RIPRISTINO E MESSA IN SICUREZZA TRATTI DI STRADE COMUNALI IN COMUNE DI MONTEMIGNAIO	10.787,20	0,00	0,00
31472	INTERVENTI DI MANUTENZIONE STRAORDINARIA SU VIABILITA' DI PROPRIETA' PUBBLICA, AD USO PUBBLICO O CON FUNZIONI DI PUBBLICA UTILITA' NEL COMUNE DI SUBBIANO	130.000,00	20.000,00	0,00
32043	FONDO REGIONALE TRASPORTI SPESE DI MANUTENZIONE STRAORDINARIA CONTRATTUALIZZATE DESTINATE ALLA GESTIONE DELLE INFRASTRUTTURE	114.461,23	0,00	0,00
32123	SPESE DI INVESTIMENTO NEL SETTORE DELLA MOBILITA' CICLABILE E SOSTENIBILE	316.334,24	18.750,00	0,00
32132	TPL LOTTI DEBOLI - INVESTIMENTI PER BUS	389.248,09	0,00	0,00
32133	INTERVENTI IN MATERIA DI MOBILITA' CICLABILE DI INTERESSE REGIONALE	56.804,09	0,00	0,00
32137	SRT 222 - VARIANTE AL CENTRO ABITATO DI GRASSINA	876.073,92	0,00	0,00
32138	ADEGUAMENTO E MESSA IN SICUREZZA DELLA SRT 436 DALLA LOCALITA' SAN PIERINO IN COMUNE DI FUCECCHIO ALL'INTERSEZIONE CON VIA MARCONI IN COMUNE DI SAN MINIATO	1.290.282,04	143.364,67	0,00
32140	SRT 71 - VARIANTE ALLA SRT 71 IN COMUNE DI CORTONA	226.253,32	0,00	0,00
32141	S.R.T. N. 71 VARIANTE SUBBIANO NORD LOC. CALBENZANO - LOTTO 2	1.055.341,93	0,00	0,00
32150	VARIANTE ALLA SRT 71 TRATTO TRA SUBBIANO NORD E CALBENZANO - REALIZZAZIONE OPERE ACCESSORIE PER COLLEGAMENTO LOTTI 1 E 2	250.000,00	0,00	0,00
32191	Realizzazione intervento di miglioramento sismico e strutturale ponte sul fiume Orme nel tratto urbano e comunale SS 67 Toscoromagnola	305.995,07	0,00	0,00

Interventi programmati per spese di investimento finanziati con le risorse disponibili				
Numero capitolo	Descrizione capitolo	Anno 2023	Anno 2024	Anno 2025
32197	INTERVENTI VIABILITA' PRATOMAGNO NEI COMUNI DI LORO CIUFFENNA, MONTEMIGNAIO E CASTEL S. NICCOLO'	300.000,00	0,00	0,00
32199	INTERVENTI COMPENSATIVI PER I DISAGI SUBITI DALLA CHIUSURA DI UNA CARREGGIATA SULLA FIPILI DIREZIONE FIRENZE	245.532,23	0,00	0,00
32200	REALIZZAZIONE ROTATORIA STRADALE "PONTE DELLA STECCAIA"	200.000,00	0,00	0,00
32211	RIPRISTINO TRATTI STRADA PROVINCIALE N. 26 IN LOCALITA' IL PINO NEL TERRITORIO DEL COMUNE DI RIO - ISOLA D'ELBA	117.122,08	0,00	0,00
32213	LAVORI DI DEMOLIZIONE E RIFACIMENTO PONTE IN LOCALITA' RENZINO, COMUNE DI FOIANO DELLA CHIANA	38.007,67	0,00	0,00
33062	FONDI PER L'EDILIZIA RESIDENZIALE CONVENZIONATA-AGEVOLATA - CONTRIBUTI PER IL PAGAMENTO DEGLI INTERESSI SUI MUTUI ACCESI PER L'ACQUISTO DELLA PRIMA CASA (ARTT. 36 E 41 L. 5.8.78 N. 457 E SUCC. MODIF.)	10.000,00	10.000,00	10.000,00
34133	SPESE PER L'IMPLEMENTAZIONE DELLA CARTOGRAFIA GEOLOGICA E DATI TEMATICI COLLEGATI - TRASFERIMENTI IN C/CAPITALE AD ENTI E AGENZIE REGIONALI	120.900,67	0,00	0,00
34152	RIGENERAZIONE URBANA - CONTRIBUTI IN CONTO CAPITALE AGLI ENTI LOCALI	287.350,81	0,00	0,00
34239	POR FESR 2014-2020 - RETE DI PERCORSI CICLOPEDONALI AREA FIORENTINA - AZIONE 4.6.4 SUB B - QUOTA REGIONE	629.164,97	0,00	0,00
34242	ACQUISTO STRUMENTAZIONE TECNICO-SPECIALISTICA PER ATTIVITA' DI CANTIERE.	10.000,00	0,00	0,00
34247	SPESE DI INVESTIMENTO PER IL SISTEMA DI PROTEZIONE CIVILE	0,00	244.000,00	0,00
34283	CONTRIBUTI AI COMUNI PER INTERVENTI DI ABBATTIMENTO DELLE BARRIERE ARCHITETTONICHE NEI PORTI DI INTERESSE REGIONALE	45.520,32	0,00	0,00
34285	RIQUALIFICAZIONE EX CAVA DI CAMPITELLO NEL COMUNE DI BUCINE	2.406,77	0,00	0,00
34288	SPESE PER CREAZIONE DEL DATABASE TOPOGRAFICO REGIONALE - SPESE INVESTIMENTO	960.309,61	461.080,57	0,00
34308	Spese di investimento per il sistema di protezione civile - attrezzature	201.200,00	50.000,00	0,00
34309	Spese di investimento per il sistema di protezione civile - impianti e macchinari	38.594,00	343.000,00	0,00
34310	Spese di investimento per il sistema di protezione civile - mobili e arredi	60.206,00	3.000,00	0,00
41120	Trasferimento della proprieta' invaso di Bilancio - interventi di manutenzione straordinaria	200.000,00	100.000,00	100.000,00
41133	ACCORDO DI PROGRAMMA PER LA BALNEAZIONE IN VERSILIA. SPERIMENTAZIONE PER ABBATTIMENTO DELLA CARICA BATTERICA PER I FIUMI FOSSO - DELL'ABATE, FIUMETTO E MOTRONE - SPESA IN C/CAPITALE	188.000,00	0,00	0,00
41136	TRASFERIMENTI PER PROGETTI DI PROMOZIONE, VALORIZZAZIONE E CONSERVAZIONE DEL SISTEMA REGIONALE DELLE AREE PROTETTE	154.700,00	0,00	0,00
41152	TRASFERIMENTI PER PROGETTI DI PROMOZIONE, VALORIZZAZIONE E CONSERVAZIONE DEL SISTEMA REGIONALE DELLE AREE PROTETTE A FAVORE DI ASSOCIAZIONI SOCIALI PRIVATE.	35.000,00	0,00	0,00
41211	TRASFERIMENTI AI PARCHI REGIONALI PER PROGETTI DI INVESTIMENTO PER UNA MIGLIORE FRUIBILITA' DEI PARCHI REGIONALI, GESTIONE DELLA FAUNA SELVATICA E TUTELA E CONSERVAZIONE DELLA BIODIVERSITA'.	15.000,00	0,00	0,00
41248	INTERVENTI DI MESSA IN SICUREZZA PONTI SU STRADE REGIONALI	3.117.344,68	622.470,54	168.842,67
42121	SPESE INVESTIMENTO PER LA RETE IDROPLUVIOMETRICA REGIONALE	179.299,30	175.000,00	175.000,00
42222	FINANZIAMENTO MANUTENZIONI STRAORDINARIE OO.II. II CATEG. - G.C. VALDARNO INFERIORE	17.205,50	0,00	0,00
42249	PRS 2006/2010. TUTELA DELLE ACQUE.	2.158.862,54	0,00	0,00
42472	FONDI PER L'ATTUAZIONE DELL'ACCORDO DI PROGRAMMA NOVATIVO PER LA REALIZZAZIONE DEL PRIMO LOTTO DELLA CASSA DI ESPANSIONE DEI RENAI	6.229,32	4.465,20	0,00
42475	FONDO PER IL FINANZIAMENTO DEGLI INTERVENTI DI DIFESA DEL SUOLO	7.067.622,05	2.000.000,00	0,00
42476	FONDO PER IL FINANZIAMENTO DEGLI INTERVENTI DI DIFESA DEL SUOLO. REALIZZAZIONE OPERE	619.558,51	129.000,00	0,00
42481	FINANZIAMENTO DEGLI INTERVENTI DI DIFESA DEL SUOLO - SPESE PER LA REALIZZAZIONE DELLE OPERE - ENTE ATTUATORE GENIO CIVILE TOSCANA SUD -	1.690,20	0,00	0,00
42482	FONDO PER IL FINANZIAMENTO DEGLI INTERVENTI DI DIFESA DEL SUOLO - SPESE PER LA REALIZZAZIONE DELLE OPERE - ENTE ATTUATORE GENIO CIVILE VALDARNO CENTRALE E TUTELA DELL'ACQUA	68.256,68	0,00	0,00
42519	IMPLEMENTAZIONE SISTEMA INFORMATICO "PORTOS" - SPESA INVESTIMENTO	97.337,36	0,00	0,00
42568	FINANZIAMENTO INTERVENTI DOCUMENTO OPERATIVO DIFESA DEL SUOLO - G. C. TOSCANA NORD	37.198,20	0,00	0,00
42570	FINANZIAMENTO INTERVENTI DOCUMENTO OPERATIVO DIFESA DEL SUOLO IN AVVALIMENTO DEI CONSORZI DI BONIFICA - GENIO CIVILE VALDARNO CENTRALE	1.019.593,70	0,00	0,00
42581	DOCUMENTO OPERATIVO PER LA DIFESA DEL SUOLO - INTERVENTI IDRAULICI E IDROGEOLOGICI NEL TERRITORIO DELLA PROVINCIA DI MASSA CARRARA ARGINE DI PODENZANA - LOTTO I	3.500,00	0,00	0,00
42584	DOCUMENTO OPERATIVO PER IL RECUPERO E RIEQUILIBRIO DELLA FASCIA COSTIERA - CONTRIBUTI AI COMUNI	15.943,14	0,00	0,00
42598	DOCUMENTO OPERATIVO PER LA DIFESA DEL SUOLO - SETTORE GENIO CIVILE VALDARNO SUPERIORE - INDAGINI E PROGETTAZIONI	89.697,72	0,00	0,00
42604	APQ CARTARI - FOGNATURE COMUNE DI CAPANNORI	0,00	700.000,00	0,00
42627	INTERVENTI DI SOMMA URGENZA DEL GENIO CIVILE VALDARNO CENTRALE	2.706,21	0,00	0,00
42664	FINANZIAMENTO INTERVENTI DI DIFESA DEL SUOLO - SPESE PER LA REALIZZAZIONE DELLE OPERE - GENIO CIVILE VALDARNO SUPERIORE	734.016,00	0,00	0,00
42666	DOCUMENTO OPERATIVO PER IL RECUPERO E IL RIEQUILIBRIO DELLA FASCIA COSTIERA - SETT GENIO CIVILE TOSCANA NORD - CONTRIBUTI AI COMUNI	45.009,82	0,00	0,00
42667	ACCORDO DI PROGRAMMA PER RIFACIMENTO PONTE CATOLFI IN COMUNE DI LATERINA. FINANZIAMENTO PER AUMENTO SEZIONE IDRAULICA E CAPACITA' DI DEFLUSSO ACQUE.	120.000,00	0,00	0,00
42677	POTENZIAMENTO IMPIANTO DI RIVELLINO - LIVORNO (EX FONDI FAS DEPROGRAMMATI)	190.492,00	0,00	0,00
42703	REALIZZAZIONE INTERVENTI URGENTI DI DIFESA DEL SUOLO - GENIO CIVILE VALDARNO SUPERIORE	5.156,32	0,00	0,00
42716	INTERVENTI RELATIVI AI TRATTI ESTESI COPERTI DEI CORSI D'ACQUA.	1.184.422,00	583.967,13	0,00

Interventi programmati per spese di investimento finanziati con le risorse disponibili				
Numero capitolo	Descrizione capitolo	Anno 2023	Anno 2024	Anno 2025
42720	FINANZIAMENTO DEGLI INTERVENTI DI DIFESA DEL SUOLO PREVISTI NEL DODS REALIZZATI DAL SETTORE GENIO CIVILE VALDARNO INFERIORE	533.906,77	0,00	0,00
42722	DOCUMENTO OPERATIVO PER IL RECUPERO E RIEQUILIBRIO DELLA FASCIA COSTIERA LAVORI AREA TOSCANA NORD	217.079,38	0,00	0,00
42768	FINANZIAMENTO INTERVENTI DOCUMENTO OPERATIVO DIFESA DEL SUOLO - GENIO CIVILE VALDARNO SUPERIORE	5.380,00	0,00	0,00
42829	FINANZIAMENTO ATTIVITA' DI MANUTENZIONE STRAORDINARIA E INTERVENTI DI DIFESA DEL SUOLO SUL RETICOLO IDROGRAFICO REALIZZATI AI SENSI DELL'ART. 54 DEL D. LGS. 50/2016 (ACCORDI QUADRO) - GENIO CIVILE VALDARNO CENTRALE	217.657,69	0,00	0,00
42845	INTERVENTI URGENTI DI MANUTENZIONE STRAORDINARIA SULLE INFRASTRUTTURE IDRAULICHE - SETTORE GENIO CIVILE TOSCANA NORD	687,68	0,00	0,00
42852	FINANZIAMENTO PER LA REALIZZAZIONE DELLE CASSE DI ESPANSIONE DI FIBBIANA 1 E FIBBIANA 2	534.885,92	0,00	0,00
42858	EVENTO SISMICO DEL 9 DICEMBRE 2019 NEL MUGELLO - CONTRIBUTI PER RIPRISTINO DEL PATRIMONIO ABITATIVO PRIVATO	5.567,77	0,00	0,00
42863	INTERVENTO FINANZIARIO STRAORDINARIO PER IL SUPERAMENTO DELL'EMERGENZA CONSEGUENTE AGLI EVENTI METEOROLOGICI ECCEZIONALI RELATIVI AI MESI DI NOVEMBRE E DICEMBRE 2019 - GENIO CIVILE TOSCANA NORD	217,47	0,00	0,00
42864	INTERVENTO FINANZIARIO STRAORDINARIO PER IL SUPERAMENTO DELL'EMERGENZA CONSEGUENTE AGLI EVENTI METEOROLOGICI ECCEZIONALI RELATIVI AI MESI DI NOVEMBRE E DICEMBRE 2019 - GENIO CIVILE TOSCANA SUD - CONTRIBUTI AGLI INVESTIMENTI	81.000,00	0,00	0,00
42868	INTERVENTO FINANZIARIO STRAORDINARIO PER IL SUPERAMENTO DELL'EMERGENZA CONSEGUENTE AGLI EVENTI METEOROLOGICI ECCEZIONALI RELATIVI AI MESI DI NOVEMBRE E DICEMBRE 2019 - GENIO CIVILE VALDARNO SUPERIORE	2.424,76	0,00	0,00
42885	FINANZIAMENTO ATTIVITA' DI MANUTENZIONE STRAORDINARIA E INTERVENTI DI DIFESA DEL SUOLO SUL RETICOLO IDROGRAFICO REALIZZATI AI SENSI DELL'ART. 54 DEL D. LGS. 50/2016 (ACCORDI QUADRO) - GENIO CIVILE TOSCANA NORD	82.983,46	0,00	0,00
42886	Contributi per l'efficiamento energetico degli Edifici Pubblici e strutture pubbliche ed integrazione con fonti rinnovabili	932.423,42	0,00	0,00
42905	CONTRIBUTI FINALIZZATI AD INCENTIVARE PROGETTI DI PROMOZIONE DELLA RACCOLTA DIFFERENZIATA E DELL'ECONOMIA CIRCOLARE.	381.444,20	0,00	0,00
42937	INTERVENTI DI POTENZIAMENTO DELLA RETE IDRICA IN LOC. MOLIN NUOVO ED ESTENSIONE DELLA RETE IDRICA DI VIA PIANGRANDE DEL COMUNE DI EMPOLI - LOTTO 1 E LOTTO 2	149.600,00	0,00	0,00
42939	FINANZIAMENTO INTERVENTI DOOCUMENTO OPERATIVO DIFESA DEL SUOLO - GENIO CIVILE VALDARNO CENTRALE	297.301,69	0,00	0,00
42952	DOCUMENTO OPERATIVO PER IL RECUPERO E IL RIEQUILIBRIO DELLA FASCIA COSTIERA - SETTORE GENIO CIVILE TOSCANA SUD - CONTRIBUTI PER INVESTIMENTI AI COMUNI	67.831,94	0,00	0,00
42970	FINANZIAMENTO ATTIVITA'DI MANUTENZIONE STRAORDINARIA E INTERVENTI DI DIFESA DEL SUOLO SU RETICOLO IDROGRAFICO REALIZZATI AI SENSI DELL'ART. 54 DEL D.LSG.50/2016 (ACCORDI QUADRO) GENIO CIVILE VALDARNO INFERIORE	35.538,48	0,00	0,00
42973	REALIZZAZIONE INTERVENTI URGENTI DI DIFESA DEL SUOLO - GENIO CIVILE VALDARNO SUPERIORE	846,02	0,00	0,00
42974	MANUTENZIONI STRAORDINARIE OO.II. CATEG. -GENIO CIVILE VALDARNO INFERIORE	47.059,80	0,00	0,00
42975	CONTRIBUTO STRAORDINARIO PER IL RIPRISTINO DI IMMOBILI PRIVATI DANNEGGIATI DAL SISMA DEL 9 DICEMBRE 2019 NEL COMUNE DI BARBERINO DI MUGELLO	450.000,00	0,00	0,00
42985	INTERVENTI DI SOMMA URGENZA ATTUATI IN AVVALIMENTO DAI CONSORZI DI BONIFICA - GENIO CIVILE VALDARNO INFERIORE	17.150,00	0,00	0,00
43218	ACCORDO DI PROGRAMMA PER L'AUTONOMIA IDRICA DELL'ISOLA D'ELBA. DISSALATORE DI CAPOLIVERI. PRIMO STRALCIO DEL I LOTTO.	1.500.000,00	0,00	0,00
43231	Implementazione delle attrezzature a supporto sistemi informatici in campo ambientale ed energetico	99.202,72	0,00	0,00
51382	INFRASTRUTTURE PER I SETTORI PRODUTTIVI	400.000,00	0,00	0,00
51383	AREE PER INSEDIAMENTI PRODUTTIVI	376.952,20	0,00	0,00
51384	INFRASTRUTTURE PER IL TRASFERIMENTO TECNOLOGICO	93.582,03	0,00	0,00
51744	INFRASTRUTTURE TURISMO E COMMERCIO. FINANZIAMENTO P.I.U.S.S. LUCCA CON FONDI REGIONALI	2.197.877,00	1.477.877,00	0,00
51747	INTERVENTI DI SVILUPPO E RAFFORZAMENTO A FAVORE DELLE AZIENDE ESERCENTI ATTIVITA' PRODUTTIVE - INTERVENTI INFRASTRUTTURALI A FAVORE SETTORI PRODUTTIVI - RIFINANZIAMENTO FAS 2007/2013	2.036.489,28	0,00	0,00
51788	POR FESR 2014/2020 SOSTEGNO ALLE ATTIVITA' COLLABORATIVE DI RES PER LO SVILUPPO DI NUOVE TECNOLOGIE SOSTENIBILI, DI NUOVI PRODOTTI E SERVIZI AZIONE 1.1.4 - QUOTA REGIONE	137.107,63	0,00	0,00
51845	POR FESR 2014/2020 INCENTIVI PER L'EFFICIENTAMENTO DEGLI IMMOBILI E DEI PROCESSI PRODUTTIVI DELLE IMPRESE - INTERVENTI DI EFFICIENTAMENTO ENERGETICO NEGLI IMMOBILI SEDE DELLE IMPRESE - AZIONE 4.2.1 A.1 - QUOTA REGIONE	307.242,85	0,00	0,00
51870	POR FESR 2014/2020 INTERVENTI PER LA TUTELA, LA VALORIZZAZIONE E LA MESSA IN RETE DEL PATRIMONIO CULTURALE, MATERIALE E IMMATERIALE, NELLE AREE DI ATTRAZIONE DI RILEVANZA STRATEGICA TALE DA CONSOLIDARE E PROMUOVERE PROCESSI DI SVILUPPO AZIONE 6.7.1 - QUOTA REGIONE	1.933.227,86	0,00	0,00
51994	POR FESR 2014/2020 - ASSE 4 LINEA 4.6.1B - SOSTEGNO AD INTERVENTI DI MOBILITA' URBANA SOSTENIBILE: AZIONI INTEGRATE PER LA MOBILITA' - QUOTA REGIONE	477.352,97	0,00	0,00
51997	POR FESR 2014/2020 - ASSE 4 LINEA 4.6.4A - PISTE CICLOPEDONALI - QUOTA REGIONE	610.802,57	0,00	0,00
52518	PROGRAMMA DI SVILUPPO RURALE (FEASR) 2014-2020 - QUOTA REGIONALE DI COFINANZIAMENTO FEASR	13.786.277,43	15.600.000,00	16.374.831,03

Interventi programmati per spese di investimento finanziati con le risorse disponibili				
Numero capitolo	Descrizione capitolo	Anno 2023	Anno 2024	Anno 2025
52574	POR FESR 2014/2020. INCENTIVI PER L'EFFICIENTAMENTO ENERGETICO DEGLI EDIFICI PUBBLICI E STRUTTURE PUBBLICHE ED INTEGRAZIONE CON FONTI RINNOVABILI. AZIONE 4.1.1. QUOTA REGIONE.	4.232.013,72	0,00	0,00
52611	POR FESR 2014/2020 4.1.1 URBANO - QUOTA REGIONE	148.944,11	0,00	0,00
52615	POR CREO FESR 2014-2020 - ASSE URBANO (PIU) - AZIONE 9.6.6 A3 - FONTE RT	167.377,08	0,00	0,00
52619	POR FESR 2014-2020 ASSE URBANO AZIONE 4.6.1- QUOTA REGIONE	393.977,99	0,00	0,00
52622	POR FESR 2014/2020 ASSE URBANO (AZIONE 9.6.6 A1) - QUOTA REGIONE	1.602.085,02	0,00	0,00
52677	CONTRIBUTI STRAORDINARI AI COMUNI DI BIBBONA, CASTAGNETO CARDUCCI E DI CECINA PER PROGETTAZIONE DI OPERE PUBBLICHE FINALIZZATE ALLA RIQUALIFICAZIONE DEL TESSUTO URBANO	38.157,13	0,00	0,00
52678	INVESTIMENTI PER RIQUALIFICAZIONE CENTRI COMMERCIALI NATURALI	413.805,32	0,00	0,00
52683	Finanziamento attivita' di investimento in ambito zootecnico	499.178,81	0,00	0,00
52712	POR FESR 2014/2020 4.1.3 URBANO. QUOTA REGIONE.	43.660,67	0,00	0,00
52720	INFRASTRUTTURE PER ATTIVITA' PRODUTTIVE - TRASFERIMENTI A SVILUPPO TOSCANA	1.882.993,87	0,00	0,00
52781	ENTE TERRE REGIONALI TOSCANE - RIASSEGNAZIONE DI PARTE DELL'UTILE PER UN UTILIZZO FINALIZZATO AD OPERE DI INVESTIMENTO (DGR 50/2016)	170.120,00	150.000,00	0,00
52793	POR FESR 2014/2020 CONTRIBUTO PER SOLUZIONI TECNOLOGICHE E DIGITALIZZAZIONE - ACQUISTO HARDWARE - AZIONE 2.2.1 QUOTA REGIONE	190.218,83	0,00	0,00
52871	CONTRIBUTO STRAORDINARIO AL COMUNE DI PONTASSIEVE PER L'EDIFICAZIONE DI UN IMMOBILE DESTINATO A OSPITARE INFRASTRUTTURE E ATTIVITA' DI RICERCA E SVILUPPO NEL SETTORE DELLE ENERGIE RINNOVABILI E DEI BIOCARBURANTI	660.000,00	180.000,00	0,00
52887	SOSTEGNO AL PROCESSO DI RAZIONALIZZAZIONE DEL SISTEMA DI GESTIONE DELLE INFRASTRUTTURE PER IL TRASFERIMENTO TECNOLOGICO	56.000,00	0,00	0,00
52894	Interventi a sostegno dell'ammodernamento del settore cooperativo agricolo	415.894,05	0,00	0,00
52914	CONTRIBUTO STRAORDINARIO PER L'INFRASTRUTTURAZIONE TURISTICA DEL MONTE AMIATA	478.680,24	0,00	0,00
52937	POR FESR 2014-2020 - SEZIONE SPECIALE REGIONALE DEL FONDO DI GARANZIA PER LE P.M.I.DI CUI ALLA L. 662/96- AZIONE 3.6.1 A - QUOTA REGIONE	569.325,08	0,00	0,00
52984	POR FESR 2014-2020 - AZIONE 3.1.1 A.3 AIUTI FINALIZZATI AL CONTENIMENTO E AL CONTRASTO DELL'EMERGENZA EPIDEMIOLOGICA COVID 19 - INTERVENTI IN C/CAPITALE - QUOTA REGIONE	2.803.367,87	0,00	0,00
53244	CONTRIBUTI PER LA MANUTENZIONE DEGLI ITINERARI DELLA VIA FRANCIGENA	8.648,20	0,00	0,00
53272	CONTRIBUTO STRAORDINARIO PER LA PROMOZIONE DI PROGETTI INTEGRATI DI RIGENERAZIONE DEGLI SPAZI URBANI FRAGILI	316.253,89	0,00	0,00
53284	CONTRIBUTO STRAORDINARIO AL COMUNE DI FILATTIERA PER OPERE DI COMPLETAMENTO DEL RIFUGIO LOGARGHENA	250.000,00	0,00	0,00
53299	POR FESR 2014/2020 AZIONE 2.3.1 POTENZIAMENTO DELLA DOMANDA DI ICT DI CITTADINI E IMPRESE IN TERMINI DI UTILIZZO DEI SERVIZI ONLINE - LABORATORI TERRITORIALI FORMATIVI APERTI - OI SVILUPPO TOSCANA QUOTA RT	446.250,00	0,00	0,00
53334	ARTEA - Spese d'investimento	160.000,00	340.000,00	250.000,00
53356	CONTRIBUTO A FONDO PERDUTO PER LA SICUREZZA SUI LUOGHI DI LAVORO	3.000.000,00	0,00	0,00
53378	POR FESR 2014/2020 - LINEA DI AZIONE 4.1.1 - QUOTA REGIONE - ACCORDO DI PROGRAMMA - INTERVENTI DI EFFICIENTAMENTO ENERGETICO DELLA CASA CIRCONDARIALE SOLLICCIANO E DELLA CASA CIRCONDARIALE "MARIO GOZZINI" DI FIRENZE	266.288,01	0,00	0,00
53410	PR FESR 2021-2027 -AZIONE 1.1.2 -ATTRAZIONE INVESTIMENTI - ACCORDI DI LOCALIZZAZIONE-QUOTA REGIONE	312.418,80	624.937,50	322.612,20
53413	PR FESR 2021-2027 - AZIONE 1.1.3 SERVIZI INNOVATIVI PER LE IMPRESE (ACQUISIZIONE DI SERVIZI DA FORNITORI QUALIFICATI) E MICROINNOVAZIONE - QUOTA REGIONE	3.028.840,20	3.065.679,18	3.103.253,46
53416	PR FESR 2021-2027 - AZIONE 1.1.4 SOSTEGNO AGLI INVESTIMENTI IN RICERCA, SVILUPPO E INNOVAZIONE (SOVVENZIONI) - QUOTA REGIONE	6.223.644,79	6.299.339,74	6.376.548,23
53419	PR FESR 2021-2027 - AZIONE 1.1.4 SOSTEGNO AGLI INVESTIMENTI IN RICERCA, SVILUPPO E INNOVAZIONE (SF) - QUOTA REGIONE	3.286.084,45	2.246.051,38	3.366.817,46
53422	PR FESR 2021-2027 - AZIONE 1.1.4 SOSTEGNO AGLI INVESTIMENTI IN RICERCA, SVILUPPO E INNOVAZIONE (SOVVENZIONI - ACCORDI NAZIONALI) GESTITI TRAMITE MISE - QUOTA REGIONE	448.102,43	453.552,46	459.112,43
53425	PR FESR 2021-2027 - AZIONE 1.1.5 SOSTEGNO PER LA CREAZIONE ED IL CONSOLIDAMENTO DI START-UP INNOVATIVE (SOVVENZIONI) - QUOTA REGIONE	118.249,29	119.687,47	121.154,38
53428	PR FESR 2021-2027 - AZIONE 1.1.5 SOSTEGNO PER LA CREAZIONE ED IL CONSOLIDAMENTO DI START-UP INNOVATIVE (SF) - QUOTA REGIONE	827.745,03	837.812,27	848.080,64
53434	PR FESR 2021-2027 - AZIONE 1.3.1 SOSTEGNO ALL'INTERNAZIONALIZZAZIONE DEL SISTEMA PRODUTTIVO - QUOTA REGIONE	2.074.547,82	2.099.779,86	2.125.515,90
53437	PR FESR 2021-2027 - AZIONE 1.3.2 SOSTEGNO AGLI INVESTIMENTI PRODUTTIVI (SOVVENZIONI) SPESE DI INVESTIMENTO - QUOTA REGIONE	83.247,45	84.259,97	85.292,71
53443	PR FESR 2021-2027 - AZIONE 1.3.2 SOSTEGNO AGLI INVESTIMENTI PRODUTTIVI (SF) - QUOTA REGIONE	829.736,16	839.827,95	850.121,44
53446	PR FESR 2021-2027 - AZIONE 1.3.2 SOSTEGNO AGLI INVESTIMENTI PRODUTTIVI (SF) GESTITI TRAMITE MISE - QUOTA REGIONE	1.161.630,63	1.175.759,12	1.190.170,20
53470	PR FESR 2021-2027 Azione 1.3.5 Sostegno alle imprese culturali- Quota REGIONE	374.902,74	565.441,92	571.618,62
53473	PR FESR 2021 - 2027 - Azione 2.1.1 - Efficientamento energetico degli edifici pubblici - quota Regione	2.956.231,08	2.992.186,44	3.028.860,18
53476	PR FESR 2021-2027 - Azione 2.1.2 - Efficientamento energetico nelle RSA - quota Regione	242.306,82	245.254,68	248.261,22
53479	PR FESR 2021-2027 - Azione 2.1.3 - Efficientamento energetico delle imprese - quota Regione	456.400,80	461.951,46	467.613,72
53483	PR FESR 2021-2027 - Azione 2.2.1 - Produzione energia da fonti rinnovabili del Settore Pubblico - quota Regione	2.956.231,08	2.992.186,26	3.028.860,72
53484	PIANO STRATEGICO DELLA PAC. PROGRAMMA DI SVILUPPO RURALE DELLA TOSCANA 2023-27. QUOTA REGIONALE DI COFINANZIAMENTO.	39.829.762,30	27.379.812,27	6.244.723,19

Interventi programmati per spese di investimento finanziati con le risorse disponibili				
Numero capitolo	Descrizione capitolo	Anno 2023	Anno 2024	Anno 2025
53487	PR FESR 2021-2027- Azione 2.2.2 - Produzione energia da fonti rinnovabili nelle R.S.A - quota Regione	242.307,36	245.254,32	248.260,14
53490	PR FESR 2021-2027 - Azione 2.2.3 - Produzione energia da fonti rinnovabili delle Imprese - quota Regione	456.400,62	461.951,28	467.613,36
53493	PR FESR 2021-2027 - Azione 2.2.4 - Comunità energetiche - quota Regione	829.819,08	839.912,04	850.206,24
53496	PR FESR 2021-2027 - Azione 2.4.1 -Contributi per interventi di prevenzione sismica su edifici pubblici - Quota Regione	2.789.511,05	1.428.593,44	1.451.755,71
53502	PR FESR 2021-2027 - Azione 2.4.1 - Realizzazione Banche dati e Sistema Informativo Territoriale per la Sismica Quota Regione	123.978,27	63.493,04	64.519,06
53505	PR FESR 2021-2027 - Azione 2.4.2 - Contributi per interventi di prevenzione sismica su RSA - Quota REGIONE	724.032,90	370.619,10	376.991,10
53508	PR FESR 2021-2027- AZIONE 2.4.3.4 - INTERVENTI DI PROTEZIONE CONTRO IL RISCHIO IDROGEOLOGICO DA FRANE . QUOTA REGIONE	249.935,52	322.350,32	435.689,68
53511	PR FESR 2021-2027 - Azione 2.6.1 -Interventi in materia di economia circolare (riduzione residui e rifiuti, riciclo e recupero rifiuti) - quota Regione	2.074.548,06	2.099.779,92	2.125.516,86
53514	PR FESR 2021-2027 - Azione 2.7.1 - Infrastrutture Verdi - quota Regione	414.909,54	419.955,84	425.103,12
53517	PR FESR 2021-2027-AZIONE 2.7.2.- INTERVENTI PER LA TUTELA DELLA NATURA E DELLA BIODIVERSITA'- SPESE DI INVESTIMENTO -QUOTA REGIONE	624.837,60	942.402,87	952.697,79
53520	PR FESR 2021-2027 - Azione 2.8.1 Estensione rete tramviaria fiorentina - Quota Regione	0,00	4.264.831,58	3.411.865,26
53523	PR FESR 2021-2027 Azione 2.8.2 "Mobilità attiva: Infrastrutture a sostegno della mobilità pedonale e ciclabile e della micromobilità " Quota REGIONE	0,00	338.220,00	343.660,68
53526	PR FESR 2021-2027 Azione 2.8.3 "Rinnovo parco autobus e rotabili" Quota REGIONE	309.945,60	158.732,64	161.306,10
53530	PR Fesr 2021/27 5.1.1 -Progetti integrati per uno sviluppo urbano inclusivo e sostenibile-Quota REGIONE	2.499.350,40	2.539.721,34	5.040.680,94
53533	PR FESR 2021-2027 - Azione 5.2.1.1 Recupero e valorizzazione del patrimonio culturale e dei luoghi della cultura - Quota Regione	249.935,04	376.960,95	381.078,99
53536	PR Fesr 2021/27 5.2.1.2 -Riqualficazione e rigenerazione dei sistemi insediativi-QUOTA REGIONE	124.967,70	126.986,04	252.034,02
53539	PR FESR 2021-2027 - AZIONE 5.2.1.3 MICRO-INFRASTRUTTURAZIONE PER POTENZIARE L'ATTRATTIVITA' DI ATTIVITA' PRODUTTIVE - QUOTA REGIONE	233.077,50	235.600,74	161.306,64
53542	PR FESR 2021-2027 - Azione 5.2.1.4 - Interventi finalizzati a migliorare l'accessibilità e la sicurezza delle reti stradali - quota Regione	0,00	187.481,16	190.509,12
53563	SOSTEGNO AGLI INVESTIMENTI DELLE IMPRESE NELL'AREA DI CRISI DI PIOMBINO	708.561,72	0,00	0,00
53567	Sostegno agli investimenti dei gestori degli impianti di risalita	2.000.000,00	1.000.000,00	1.000.000,00
53592	PR FESR 2021-2027 AZIONE 2.4.3.1 - Investimenti in sistemi nuovi o aggiornati di monitoraggio, allarme e reazione in caso di catastrofi naturali- QUOTA/REGIONE	62.483,73	80.587,52	108.922,48
53596	PR FESR 2021-2027 AZIONE 2.4.3.3 - INTERVENTI IN INFRASTRUTTURE VERDI PER L'ADATTAMENTO AI CAMBIAMENTI CLIMATICI E DI MITIGAZIONE DEL RISCHIO IDRAULICO. QUOTA REGIONE	374.902,40	483.525,12	653.534,88
53598	PR FESR 2021-2027. AZIONE 2.4.3.2 INTERVENTI PER IL RECUPERO, IL RIEQUILIBRIO E LA TUTELA DELLA FASCIA COSTIERA. QUOTA REGIONE	249.934,93	322.350,08	435.689,92
53653	FEAMPA 2021-2027-QUOTA DI COFINANZIAMENTO REGIONALE PER SPESE INVESTIMENTO - SPESE ATTUAZIONE STRATEGIE GAL PESCA	0,00	150.000,00	100.738,14
53743	Risorse provenienti da Azioni del POR FESR 2014-2020 e ridestinate ad interventi agevolativi in favore di imprese. Quota REGIONE	117.833,15	0,00	0,00
53746	Risorse provenienti da Azioni del POR FESR 2014-2020 e ridestinate ad interventi agevolativi in favore di imprese. Quota REGIONE	181.129,47	0,00	0,00
53753	PR FESR 2021-2027 - SOSTEGNO AGLI INVESTIMENTI PRODUTTIVI DELLE IMPRESE COLPITE DA CALAMITA' NATURALI. QUOTA REGIONE	0,00	1.080.000,00	0,00
54023	PROGRAMMA PLURIENNALE INVESTIMENTI: INTERVENTI NEL SETTORE INDUSTRIALE - CENTRI DI ECCELLENZA E RICERCA	961.841,00	0,00	0,00
55088	FEAMP 2014/2020 - QUOTA DI COFINANZIAMENTO REGIONALE PER SPESE DI INVESTIMENTO - ATTUAZIONE DI MISURE REGIONALI DI INTERVENTO PREVISTE DAL PROGRAMMA NAZIONALE	22.543,59	0,00	0,00
61470	EROGAZIONE CONTRIBUTI FINANZIARI IN CONTO CAPITALE PER INTERVENTI URGENTI DI EDILIZIA SCOLASTICA A FAVORE DI ENTI LOCALI	3.625.477,85	900.540,00	0,00
61471	FINANZIAMENTO DEL PIANO INVESTIMENTI DELL'AZIENDA REGIONALE D.S.U.	1.639.009,10	0,00	0,00
62003	FINANZIAMENTO PER LA PROMOZIONE DELLA CULTURA E DELLA PRATICA DELLE ATTIVITA' MOTORIE - INTERVENTI DI INVESTIMENTO	1.270.253,20	0,00	0,00
62204	POR FSE 2014-2020 - ASSE C SCHEDA C.3.1.2.C - SISTEMA INFORMATIVO ACCREDITAMENTO - ACQUISTO B/S - QUOTA REGIONE - INVESTIMENTO	10.500,06	0,00	0,00
62367	POR FESR 2014-2020. SOSTEGNO ALL'AVANZAMENTO TECNOLOGICO DELLE IMPRESE ATTRAVERSO IL FINANZIAMENTO DI LINEE PILOTA E AZIONI DI VALIDAZIONE PRECOCE DEI PRODOTTI E DI DIMOSTRAZIONE SU LARGA SCALA. AIUTI AGLI INVESTIMENTI R&S.I. LINEA 1.1.5 SOTTOAZIONE A.3. QUOTA REGIONE	261.130,39	0,00	0,00
62420	POR FESR 2014-2020 ASSE 6 URBANO - AZIONE 9.3.1 SERVIZI SOCIO-EDUCATIVI. QUOTA REGIONE	99.356,52	0,00	0,00
62452	L.R. 32/02 - SVILUPPO SOFTWARE E MANUTENZIONE EVOLUTIVA - SISTEMI INFORMATIVI FORMAZIONE	1.972,42	0,00	0,00
62482	POR FSE 2014/2020 - ASSE C - SETTORE SITC- ATTIVITA' C 111B ANAGRAFE EDUCAZIONE E ISTRUZIONE PER IL MONITORAGGIO DELLA DISPERSIONE SCOLASTICA - QUOTA RT	52,63	0,00	0,00
62574	CONTRIBUTO STRAORDINARIO AL COMUNE DI AULLA PER LA REALIZZAZIONE DELLA PALESTRA SCOLASTICA A SERVIZIO DELLA SCUOLA SECONDARIA DI PRIMO GRADO 'DANTE ALIGHIERI'	640.000,00	0,00	0,00
62702	CONTRIBUTO STRAORDINARIO AL COMUNE DI POGGIBONSI PER LA REALIZZAZIONE DEI LAVORI SULL'EDIFICIO CHE OSPITA LA SCUOLA SECONDARIA DI I GRADO L. DA VINCI	330.000,00	0,00	0,00
62704	CONTRIBUTI STRAORDINARI A ENTI LOCALI PER INTERVENTI SU IMPIANTISTICA SPORTIVA	287.000,00	0,00	0,00

Interventi programmati per spese di investimento finanziati con le risorse disponibili				
Numero capitolo	Descrizione capitolo	Anno 2023	Anno 2024	Anno 2025
62820	CONTRIBUTI AD ASSOCIAZIONI E ALTRI SOGGETTI PRIVATI ORGANIZZATORI DI MANIFESTAZIONI DI RIEVOCAZIONE STORICA	122.782,24	200.000,00	200.000,00
62892	PR FESR 2021-2027 Azione 1.1.1 - Sostegno alle infrastrutture di ricerca dei laboratori territoriali aperti Quota Regione	0,00	260.353,98	268.832,88
62897	PR FESR 2021-2027 - Azione 1.2.2 Sviluppo dell'Ecosistema digitale per la cultura della Regione Toscana - Quota Regione	109.151,10	172.020,87	285.809,31
62911	CONTRIBUTO STRAORDINARIO EDILIZIA SCOLASTICA ALLA RPOVINCIA DI PISTOIA PER I.T.C. 'F. FORTI' DI MONSUMMANO TERME	200.000,00	0,00	0,00
62912	CONTRIBUTO STRAORDINARIO EDILIZIA SCOLASTICA ALLA PROVINCIA DI PISTOIA PER I.T.A. 'D. ANZILOTTI DI PESCIA'	200.000,00	100.000,00	0,00
62913	CONTRIBUTO STRAORDINARIO EDILIZIA SCOLASTICA ALLA PROVINCIA DI PISTOIA PER LICEO LORENZINI DI PESCIA	0,00	300.000,00	0,00
62914	CONTRIBUTO STRAORDINARIO EDILIZIA SCOLASTICA ALLA PROVINCIA DI PISTOIA PER LICEO CLASSICO FORTEGUERRI DI PISTOIA	250.000,00	0,00	0,00
62922	MANIFESTAZIONI DI RIEVOCAZIONI STORICHE - TRASFERIMENTI IN C/CAPITALE A AMMINISTRAZIONI LOCALI	77.217,76	0,00	0,00
62925	contributo straordinario al comune di Buti per adeguamento prezzi su intervento di ristrutturazione e valorizzazione del castello di Buti	200.000,00	0,00	0,00
62928	PR FESR 2021-2027 - Azione 1.2.2 Sviluppo dell'Ecosistema digitale per la cultura della Regione Toscana - Spese di investimento per beni immateriali - Quota Regione	72.000,00	0,00	0,00
62941	PR FESR 2021-2027 - Azione 1.2.2 Sviluppo dell'Ecosistema digitale per la cultura della Regione Toscana - Software - Quota Regione	6.300,00	110.700,00	0,00
63134	FONDI REGIONALI PER INVESTIMENTI NEI BENI CULTURALI - TRASFERIMENTI ALLE AMMINISTRAZIONI PUBBLICHE	697.945,44	0,00	0,00
63320	RISORSE REGIONALI PER COPERTURA RICERCA FONDAMENTALE - SCORRIMENTO BANDO FAR FAS.	11.003,64	0,00	0,00
63429	Contributo straordinario al Comune di Capannori per l'intervento di ristrutturazione edilizia finalizzato all'insediamento di una residenza artistica. Spese di progettazione.	80.000,00	0,00	0,00
64044	PR FSE+2021/2027 Asse 2 - Attivita' 2.e.4 - quota regione Sistema informativo formazione e istruzione - spese investimento.	100.218,39	203.969,28	207.571,98
64050	PR FSE+2021/2027 Asse 5 - Attivita' 5.5 - quota regione Sistema informativo- spese investimento.	87.771,06	178.771,86	182.066,04
71034	ACQUISTO E MANUTENZIONE STRAORDINARIA BENI INVESTIMENTO PER BAR E MENSA, MANUTENZIONE IMMOBILI E SERVIZI GENERALI	120.000,00	120.000,00	120.000,00
71047	SPESE DI REALIZZAZIONE E MANUTENZIONE STRAORDINARIA DEGLI IMMOBILI FUNZIONALI ALL'AMMINISTRAZIONE REGIONALE	38.556,35	0,00	0,00
71048	SPESE DI MANUTENZIONE STRAORDINARIA DEI PALAZZI 'A' E 'B' DEL CENTRO DIREZIONALE DI VIA DI NOVOLI, 26	4.666,98	0,00	0,00
71050	PROGRAMMA DI INTERVENTI DI INVESTIMENTO PER ADEGUAMENTI AL D.LGS. 81/2008	212.719,45	400.000,00	700.000,00
71070	ACQUISIZIONE E SVILUPPO SISTEMI INFORMATIVI E TELEMATICI	1.314.077,07	1.074.817,20	1.074.640,30
71071	PROGETTAZIONE, ACQUISIZIONE DI COMPONENTI TECNOLOGICHE ED APPLICATIVE PER LA REALIZZAZIONE DEL SISTEMA INFORMATIVO REGIONALE ANCHE CON RIFERIMENTO AI SISTEMI DI SICUREZZA ED ARCHIVI. ACQUISTO DI SISTEMI DI ELABORAZIONE E CALCOLO E RELATIVE PERIFERICHE - HARDWARE	843.502,20	950.000,00	950.000,00
71087	PROGETTAZIONE E REALIZZAZIONE DI SOFTWARE PER L'ATTIVITA' DI DOCUMENTAZIONE, DELLE BANCHE DATI E DELL'UFFICIO RELAZIONI CON IL PUBBLICO (U.R.P.)	84.417,17	80.000,00	80.000,00
71128	ACQUISIZIONE PRODOTTI SOFTWARE FINALIZZATI ALLO SVILUPPO DEI SISTEMI INFORMATIVI DIREZIONALI. SPESE DI INVESTIMENTO.	397.498,91	250.000,00	250.000,00
71159	ACQUISTO E MANUTENZIONE STRAORDINARIA BENI INVESTIMENTO PER GLI AUTOVEICOLI DELLA GIUNTA REGIONALE	50.000,00	50.000,00	50.000,00
71192	PROGRAMMA DI INTERVENTI IN MATERIA DI PREVENZIONE E PROTEZIONE AI SENSI DEL D. LGS. 81/2008 - SPESE IN CONTO CAPITALE - BENI MATERIALI	115.738,00	80.000,00	80.000,00
71223	SERVIZI INFRASTRUTTURALI DELLA AMMINISTRAZIONE ANCHE CON RIFERIMENTO AI SISTEMI DI SICUREZZA.	416.842,64	250.000,00	250.000,00
71224	ACQUISTO E MANUTENZIONE STRAORDINARIA BENI INVESTIMENTO PER VEICOLI A 2 RUOTE E QUADRICICLI DELLA GIUNTA REGIONALE	10.000,00	0,00	0,00
71228	ACQUISIZIONE E SVILUPPO SISTEMI INFORMATIVI E TELEMATICI IN MATERIA DI PERSONALE	199.561,06	170.000,00	170.000,00
71253	PROGETTAZIONE, ACQUISIZIONE DI COMPONENTI TECNOLOGICHE ED APPLICATIVE PER LA REALIZZAZIONE DEL SISTEMA INFORMATIVO REGIONALE ANCHE CON RIFERIMENTO AI SISTEMI DI SICUREZZA ED ARCHIVI. ACQUISTO DI SISTEMI DI ELABORAZIONE E CALCOLO E RELATIVE PERIFERICHE - SOFTWARE	272.953,69	151.000,00	271.000,00
71260	ACQUISTI INFRASTRUTTURALI DELLA AMMINISTRAZIONE ANCHE CON RIFERIMENTO AI SISTEMI DI SICUREZZA.	140.260,00	13.500,00	100.000,00
71277	ADEGUAMENTO DEGLI IMPIANTI INDUSTRIALI, RELATIVAMENTE AL DATA CENTER DI REGIONE TOSCANA	59.481,02	0,00	0,00
71278	PROGRAMMA DI INTERVENTI IN MATERIA DI PREVENZIONE E PROTEZIONE AI SENSI DEL D.LGS. 81/2008 - SPESE IN CONTO CAPITALE - BENI IMMATERIALI	20.000,00	20.000,00	20.000,00
71288	ACQUISIZIONE TERRENI	50.000,00	0,00	0,00
71884	ACQUISIZIONE E AGGIORNAMENTO PROCEDURE INFORMATICHE	277.427,27	250.000,00	250.000,00
71885	GESTIONE LABORATORIO DI DIAGNOSTICA FITOPATOLOGICA E BIOLOGIA MOLECOLARE SERVIZIO FITOSANITARIO REGIONALE - SPESE DI INVESTIMENTO	45,03	0,00	0,00
71907	PAGAMENTI INDENNIZZI EX ART. 42 BIS DPR 327/2001 - E ACCORDI OCCUPAZIONI SENZA TITOLO	422.400,00	1.000.000,00	1.000.000,00
72010	TRASFERIMENTI IN CONTO CAPITALE ALL'AUTORITA' PORTUALE REGIONALE	4.972.400,00	3.500.000,00	2.500.000,00
72042	ACQUISTO BENI, STRUMENTAZIONI E TECNOLOGIE FUNZIONALI A PROGETTI DI INNOVAZIONE DI CUI ALL'ART. 71 BIS DELLA L.R. 38/2007	8.421,50	0,00	0,00

Interventi programmati per spese di investimento finanziati con le risorse disponibili				
Numero capitolo	Descrizione capitolo	Anno 2023	Anno 2024	Anno 2025
72061	PROGETTAZIONE, ACQUISIZIONE DI COMPONENTI TECNOLOGICHE ED APPLICATIVE PER LA REALIZZAZIONE DEL SISTEMA INFORMATIVO ARTI ANCHE CON RIFERIMENTO AI SISTEMI DI SICUREZZA ED ARCHIVI. ACQUISTO DI SISTEMI DI ELABORAZIONE E CALCOLO E RELATIVE PERIFERICHE - HARDWARE	352.497,91	350.000,00	350.000,00
72080	MANUTENZIONE EVOLUTIVA SITI WEB E PROCEDURE TRASVERSALI	261.075,13	250.000,00	250.000,00
72091	PROGETTAZIONE, ACQUISIZIONE DI COMPONENTI TECNOLOGICHE ED APPLICATIVE PER LA REALIZZAZIONE DEL SISTEMA INFORMATIVO ARTI ANCHE CON RIFERIMENTO AI SISTEMI DI SICUREZZA ED ARCHIVI. ACQUISTO DI SISTEMI DI ELABORAZIONE E CALCOLO E RELATIVE PERIFERICHE - SOFTWARE	10.000,00	10.000,00	10.000,00
72148	QUOTA COFINANZIAMENTO REGIONALE PER LAVORI DI RESTAURO GIARDINO STORICO VILLA MEDICEA DI CAREGGI	100.000,00	100.000,00	100.000,00
72149	QUOTA DI COFINANZIAMENTO REGIONALE PER IL RESTAURO DELLE SUPERFICI AFFRESCATE DELLA VILLA MEDICEA DI CAREGGI	170.000,00	96.000,00	96.000,00
72155	Interventi di manutenzione straordinaria urgente e indifferibili su immobili regionali	50.000,00	50.000,00	50.000,00
73000	ACQUISTO MOBILI, ARREDI ED ATTREZZATURE PER USO UFFICIO	499.251,63	500.000,00	500.000,00
73012	LAVORI DI MANUTENZIONE STRAORDINARIA SU IMMOBILI APPARTENENTI AL PATRIMONIO REGIONALE NON SEDE DI UFFICI	14.627,80	0,00	0,00
73013	SPESE PER IL RIMBORSO DI LAVORI DI MANUTENZIONE ESEGUITI DA TERZI A SCOMPUTO DA CANONI LOCATIVI E CONCESSIONI	47.600,00	20.000,00	20.000,00
73032	RIQUALIFICAZIONE ED AMPLIAMENTO UFFICI EX MEYER E DI ALTRE PROPRIETA' REGIONALI - SPESE PER LAVORI	51.478,79	0,00	0,00
73074	RIMBORSO A SOGGETTI TERZI PER LAVORI SU IMMOBILI NON AD USO UFFICIO	50.000,00	50.000,00	30.000,00
73115	LAVORI DI ADEGUAMENTO VILLA FABBRICOTTI	805,90	0,00	0,00
73136	LAVORI DI RISTRUTTURAZIONE VILLA POGGI	1.000,00	0,00	0,00
73153	SUBENTRO IN QUOTA PARTE DELLA PROPRIETA' DEI BENI EX SOCIETA' TERME DI CASCIANA A SEGUITO CHIUSURA DEL PROCESSO DI LIQUIDAZIONE - ONERI ACCESSORI	660.000,00	0,00	0,00
73157	SUBENTRO IN IMMOBILI EX SOCIETA' TERME DI CASCIANA PER DISMISSIONE PARTECIPAZIONE	5.710.000,00	0,00	0,00
73175	Contributo straordinario a favore della Parrocchia di San Silvestro per interventi di ripristino post sisma della Chiesa di Santa Maria a Vigesimo nel Comune di Barberino di Mugello	0,00	350.000,00	0,00
74105	FPV C/CAPITALE PROGRAMMA 0904 LIBERO	700.000,00	0,00	0,00
74138	FPV C/CAPITALE PROGRAMMA 108 LIBERO	176,90	0,00	0,00
74139	FPV C/CAPITALE PROGRAMMA 402 LIBERO	900.540,00	0,00	0,00
74141	FPV C/CAPITALE PROGRAMMA 701 LIBERO	1.477.877,00	0,00	0,00
74143	FPV C/CAPITALE PROGRAMMA 1001 LIBERO	3.000.000,00	0,00	0,00
74145	FPV C/CAPITALE PROGRAMMA 1005 LIBERO	5.226.349,89	168.842,67	0,00
74193	FPV C/CAPITALE PROGRAMMA 0901 LIBERO	2.717.432,33	0,00	0,00
74198	FPV C/CAPITALE PROGRAMMA 1403 LIBERO	180.000,00	0,00	0,00
74244	FONDO CREDITI DI DUBBIA ESIGIBILITA' DERIVANTE DA RISORSE LIBERE IN C/CAPITALE	33.351,50	33.351,50	33.351,50
Totale risorse disponibili destinate al finanziamento delle spese di investimento		240.203.415,59	119.759.594,91	84.427.940,85
Risorse disponibili destinate al finanziamento delle spese di investimento:				
a) Entrate correnti non destinate al finanziamento delle spese correnti e del rimborso prestiti		116.261.763,22	104.984.672,89	83.686.552,28
b) Entrate in conto capitale (Titolo IV)		1.702.565,50	535.000,00	535.000,00
c) Entrate da riduzione attività finanziarie eccedenti rispetto alle spese per incremento att.fin. (Titolo V)		6.727.572,12	37.545,90	37.545,90
d) FPV/E in conto capitale		115.511.514,75	14.202.376,12	168.842,67
Totale risorse disponibili destinate al finanziamento delle spese di investimento		240.203.415,59	119.759.594,91	84.427.940,85

**Attestazione dei tempi medi di pagamento
(ex Art. 41 del DL 66/2014)**

Attestazione tempi di pagamento

Ai sensi dell'art. 41 del D.L. 66/2014, la regione allega alla relazione di accompagnamento al bilancio consuntivo un prospetto, sottoscritto dal legale rappresentante e dal responsabile del servizio finanziario attestante:

- a) l'importo dei pagamenti relativi alle transazioni commerciali effettuati dopo la scadenza dei termini previsti dal D.lgs. 231/2002
- b) l'indicatore annuale di tempestività dei pagamenti, di cui all'art. 33 del D.lgs. 33/2013.

La definizione dei dati di cui sopra trova supporto nell'implementazione del registro fatture (art. 42 D.L. 66/2014) e nell'aggiornamento degli stati (contabilizzazioni, sospensioni, pagamenti etc.) delle fatture presenti nel suddetto registro sulla Piattaforma per la certificazione dei crediti curata dal Ministero dell'Economia e delle Finanze.

Anno 2023

Importo dei pagamenti eseguiti dopo la scadenza dei termini	* 15.065.370,68
Indicatore di tempestività dei pagamenti complessivo	** - 26,54

* L'importo corrisponde al totale (gestione ordinaria e sanitaria) dei pagamenti effettuati successivamente al termine di scadenza

** Il valore negativo dell'indicatore di tempestività dei pagamenti evidenzia che la regione paga i propri fornitori con 26 giorni di anticipo rispetto alla scadenza dei termini.

L'indicatore di tempestività dei pagamenti riportato nel prospetto su indicato è regolarmente pubblicato nel sito istituzionale della regione, nella sezione Amministrazione Trasparente/Pagamenti dell'amministrazione/Indicatore di tempestività dei pagamenti.

Nel corso del tempo la regione si è dotata autonomamente di alcuni strumenti o processi organizzativi per il monitoraggio dei termini di pagamento dei fornitori. Tali misure si aggiungono alla pubblicazione trimestrale e annuale dell'indicatore di tempestività dei pagamenti sul sito istituzionale.

Il comma 2 dell'art. 41 del D.L. 66/2014 prevede che i termini di pagamento siano rispettati quando si registrano tempi medi nei pagamenti uguali o inferiori a quelli stabiliti dal D.lgs. 231/2002.

Relativamente al 2023 l'Amministrazione **ha rispettato** i suddetti parametri registrando un tempo medio nei pagamenti inferiore di 26 giorni rispetto al termine stabilito per legge.



Paolo
Giacomelli
08.03.2024
15:17:07
GMT+01:00



GIANI
EUGENIO
Regione
Toscana
08.03.2024
14:46:23
GMT+00:00

**ELENCO DEGLI IMPEGNI PER SPESE DI INVESTIMENTO
CHE HANNO DETERMINATO
IL DISAVANZO DA DEBITO AUTORIZZATO
E NON CONTRATTO
ALLA FINE DELL'ANNO
(D.Lgs 118/2001 – Allegato 4.1 – Paragrafo 13.10.5)**

Esecizio di formazione dell'impegno	Capitolo bilancio gestionale	Descrizione capitolo	Numero impegno	Importo impegno finanziato da debito autorizzato e non contratto	Importo pagato alla fine dell'esercizio cui il rendiconto si riferisce	Residui passivi da rinviare all'esercizio successivo
2008	11207	SPESE IN EMERGENZA. CONTRIBUTO STRAORDINARIO ALLE PROVINCE	7605	350.000,00	350.000,00	
	21048	INTERVENTI E OPERE PER LA SICUREZZA STRADALE.	4150	3.984.366,58	3.984.366,58	
			4151	328.850,61	328.850,61	
			4152	574.282,08	574.282,08	
	31012	PROGRAMMA PLURIENNALE INVESTIMENTI: INTERVENTI SULLA VIABILITA' DI INTERESSE REGIONALE.	636	8.578.266,46	8.578.266,46	
			948	341.836,68	341.836,68	
			1131	298.589,56	298.589,56	
			1132	493.472,48	493.472,48	
			1588	662.537,34	662.537,34	
			1903	8.879.646,00	8.879.646,00	
			4286	726.988,03	726.988,03	
			6135	600.269,40	600.269,40	
			6349	35.990.692,42	35.990.692,42	
			7239	4.531.655,19	4.531.655,19	
			7241	511.171,84	511.171,84	
			7242	422.400,00	422.400,00	
			7245	1.549.370,70	1.549.370,70	
			7648	584.757,97	584.757,97	
	7982	500.000,00	500.000,00			
8033	3.093.817,55	3.093.817,55				
31048	PROGRAMMA PLURIENNALE INVESTIMENTI 2002-2007: INTERVENTI SU S.G.C. FIPILI	4163	629.245,74	629.245,74		
		7647	3.818.645,00	3.818.645,00		
32020	PROGRAMMA PLURIENNALE INVESTIMENTI: INTERVENTI RELATIVI AI PIANI URBANI DELLA MOBILITA' E SICUREZZA	2759	550.000,00	550.000,00		
		2908	450.000,00	450.000,00		
		6768	1.500.000,00	1.500.000,00		
		7835	1.423.047,95	1.423.047,95		
		7838	1.349.201,82	1.349.201,82		
		7870	415.096,50	415.096,50		
		8072	223.047,95	223.047,95		
		8229	300.000,00	300.000,00		
32039	TRASFERIMENTI AL COMUNE DI GREVE IN CHIANTI PER REALIZZAZIONE PARCHEGGIO SCAMBIATORE DI ADDUZIONE, MEDIANTE L'USO DEL TRASPORTO PUBBLICO, ALL'AREA METROPOLITANA FIORENTINA.	5999	600.000,00	600.000,00		
41014	PROGRAMMA PLURIENNALE INVESTIMENTI: INTERVENTI URGENTI FINALIZZATI ALLA RISOLUZIONE DELLE PIU' GRAVI SITUAZIONI DI CARENZE IDRICHE A SCOPO IDROPOTABILE E ALLA RIDUZIONE DELLE EMISSIONI INQUINANTI RILASCIATE IN CORPI IDRICI - L.36/94 - L.R.81/95-	6440	2.486.295,33	2.486.295,33		
		7500	6.133.577,09	6.133.577,09		
41044	FONDO PER GLI INVESTIMENTI E LA PROMOZIONE DELLE RISERVE NATURALI E DELLE AREE PROTETTE	5882	662.463,14	662.463,14		
		5887	527.483,12	527.483,12		
41059	INTERVENTI DI INVESTIMENTO FINALIZZATI AL RACCORDO TRA TUTELA SISTEMA REGIONALE AREE PROTETTE E TUTELA BIODIVERSITA'	5888	470.144,21	470.144,21		
41082	INTERVENTI URGENTI DI MANUTENZIONE STRAORDINARIA VIABILITA' IN DESTRA DELL'INVASO DI BILANCINO	6071	300.000,00	300.000,00		
42009	FONDO PER INTERVENTI DI MANUTENZIONE STRAORDINARIA	2297	1.415.688,73	1.415.688,73		

Esecizio di formazione dell'impegno	Capitolo bilancio gestionale	Descrizione capitolo	Numero impegno	Importo impegno finanziato da debito autorizzato e non contratto	Importo pagato alla fine dell'esercizio cui il rendiconto si riferisce	Residui passivi da rinviare all'esercizio successivo
	42044	FONDO PER IL FINANZIAMENTO DEGLI ACCORDI DI PROGRAMMA PER INTERVENTI FINALIZZATI ALLA MESSA IN SICUREZZA DEI BACINI IDROGRAFICI TOSCANI.	1183	252.745,35	252.745,35	
			1337	1.899.265,68	1.899.265,68	
			1557	1.947.601,69	1.947.601,69	
			3160	1.000.000,00	1.000.000,00	
	42133	PROGRAMMA PLURIENNALE INVESTIMENTI: INTERVENTI PER EROSIONE COSTA/CUNEO SALINO -	4798	361.487,00	361.487,00	
			6519	2.936.399,59	2.936.399,59	
			6529	3.000.000,00	3.000.000,00	
	42234	INTERVENTI PREVENZIONE PRODUZIONE RIFIUTI, IMPLEMENTAZIONE RACCOLTA DIFFERENZIATA E RECUPERO MATERIALI E PER IL COMPLETAMENTO DELL'ATTUAZIONE DEI PIANI PROVINCIALI - SPFSF INVESTIMENTO	7430	2.800.000,00	2.800.000,00	
			7435	5.376.000,00	5.376.000,00	
	42251	PRAA 2007-2010 MACROBIETTIVO C 1. INCENTIVI PER LA PROMOZIONE DELLA MOBILITA' SOSTENIBILE. INVESTIMENTI IN PISTE CICLABILI	1371	1.830.536,81	1.830.536,81	
42282	PROGRAMMA PLURIENNALE INVESTIMENTI. INTERVENTI IN MATERIA DI RACCOLTA DIFFERENZIATA RIFIUTI	8002	5.000.000,00	5.000.000,00		
42290	DEPURAZIONE AREA FIORENTINA - IMPIANTO DI SAN COLOMBANO	7596	1.504.860,00	1.504.860,00		
61244	PROGRAMMA PLURIENNALE INVESTIMENTI: EROGAZIONE CONTRIBUTI FINANZIARI IN CONTO CAPITALE AI COMUNI PER INTERVENTI URGENTI DI EDILIZIA SCOLASTICA	4018	1.700.000,00	1.700.000,00		
61334	COFINANZIAMENTO REGIONALE AL CONTRIBUTO NAZIONALE PER L'EDILIZIA	4727	645.919,34	645.919,34		
		4728	5.132.346,17	5.132.346,17		
61349	PIANO STRAORDINARIO D'INTERVENTO PER LO SVILUPPO DEL SISTEMA INTEGRATO DEI SERVIZI SOCIO EDUCATIVI - PARTECIPAZIONE REGIONALE - ENTI PUBBLICI	8228	981.963,64	981.963,64		
2008 Totale				133.662.420,50	133.662.420,50	
2009	22013	PROGRAMMA PLURIENNALE INVESTIMENTI: INTERVENTI STRUTTURE INNOVATIVE PER IL SOCIALE. RISORSE PER GLI ENTI LOCALI	758	1.151.500,00	1.151.500,00	
			31000	4.507.814,97	4.507.814,97	
	31012	PROGRAMMA PLURIENNALE INVESTIMENTI: INTERVENTI SULLA VIABILITA' DI INTERESSE REGIONALE.	2394	219.353,11	219.353,11	
			2395	3.350.000,00	3.350.000,00	
			8716			
31012	PROGRAMMA PLURIENNALE INVESTIMENTI: INTERVENTI SULLA VIABILITA' DI INTERESSE REGIONALE.	795	1.726.757,00	1.726.757,00		
		803	2.000.000,00	2.000.000,00		
		856	585.000,00	585.000,00		
		923	13.200.000,00	13.200.000,00		
		1270	2.275.812,33	2.275.812,33		
		1317	500.000,00	500.000,00		
1319	4.595.667,35	4.595.667,35				

Esecizio di formazione dell'impegno	Capitolo bilancio gestionale	Descrizione capitolo	Numero impegno	Importo impegno finanziato da debito autorizzato e non contratto	Importo pagato alla fine dell'esercizio cui il rendiconto si riferisce	Residui passivi da rinviare all'esercizio successivo
			1585	10.786.240,01	10.786.240,01	
			1661	872.658,25	872.658,25	
			1890	302.128,41	302.128,41	
			1903	10.000.000,00	10.000.000,00	
			2298	2.405.046,30	2.405.046,30	
			6135	1.000.000,00	1.000.000,00	
			7652	3.501.423,44	3.501.423,44	
			8033	1.037.837,64	1.037.837,64	
	31014	INTERVENTI SULLA VIABILITA' REGIONALE COMPRESI STUDI, PROGRAMMI E PROGETTI.	656	3.026.416,38	3.026.416,38	
			925	11.955.953,45	11.955.953,45	
			1320	1.570.304,77	1.570.304,77	
			5596	620.000,00	620.000,00	
	31048	PROGRAMMA PLURIENNALE INVESTIMENTI 2002-2007: INTERVENTI SU S.G.C. FIPILI	1321	4.460.083,00	4.460.083,00	
	32020	PROGRAMMA PLURIENNALE INVESTIMENTI: INTERVENTI RELATIVI AI PIANI URBANI DELLA MOBILITA' E SICUREZZA	5219	2.417.768,52	2.417.768,52	
	34068	PROGETTAZIONE, ESECUZIONE E SVILUPPO DELLA PIATTAFORMA LOGISTICA - PROGETTO VIE NAVIGABILI	2802	438.899,67	438.899,67	
	41014	PROGRAMMA TRIENNALE INVESTIMENTI: INTERVENTI URGENTI FINALIZZATI ALLA RISOLUZIONE DELLE PIU' GRAVI SITUAZIONI DI CARENZE IDRICHE A SCOPO IDROPOTABILE E ALLA RIDUZIONE DELLE EMISSIONI INQUINANTI DISCASSATE IN	7501	8.400.000,00	8.400.000,00	
	41044	FONDO PER GLI INVESTIMENTI E LA PROMOZIONE DELLE RISERVE NATURALI E DELLE AREE PROTETTE	6839	521.710,58	521.710,58	
			6840	958.999,78	958.999,78	
	41059	INTERVENTI DI INVESTIMENTO FINALIZZATI AL RACCORDO TRA TUTELA SISTEMA REGIONALE AREE PROTETTE E TUTELA BIODIVERSITA'	6843	314.437,84	314.437,84	
	41070	INCENTIVI PER LA REALIZZAZIONE DI IMPIANTI NEL CAMPO DELLE FONTI RINNOVABILI E RISPARMIO ENERGETICO A FAVORE DEL COMUNE	6418	678.638,08	678.638,08	
	42006	FONDO PER INTERVENTI URGENTI DI BONIFICA	7252	209.329,83	209.329,83	
	42009	FONDO PER INTERVENTI DI MANUTENZIONE STRAORDINARIA	5116	1.622.546,04	1.622.546,04	
			5814	255.711,62	255.711,62	

Esecizio di formazione dell'impegno	Capitolo bilancio gestionale	Descrizione capitolo	Numero impegno	Importo impegno finanziato da debito autorizzato e non contratto	Importo pagato alla fine dell'esercizio cui il rendiconto si riferisce	Residui passivi da rinviare all'esercizio successivo
			6175	256.030,11	256.030,11	
			6455	672.714,86	672.714,86	
			6459	484.040,92	484.040,92	
			6507	319.694,81	319.694,81	
			7017	624.071,24	624.071,24	
	42061	FONDO REGIONALE PER INTERVENTI URGENTI DI BONIFICA - TRASFERIMENTI ALLE AMMINISTRAZIONI PUBBLICHE	1352	600.000,00	600.000,00	
			4695	1.000.000,00	1.000.000,00	
	42133	PROGRAMMA PLURIENNALE INVESTIMENTI: INTERVENTI PER EROSIONE COSTA/CUNEO SALINO -	1882	560.583,54	560.583,54	
			4573	291.000,00	291.000,00	
			6529	7.000.000,00	7.000.000,00	
	42234	INTERVENTI PREVENZIONE PRODUZIONE RIFIUTI, IMPLEMENTAZIONE RACCOLTA DIFFERENZIATA E RECUPERO MATERIALI E	7430	2.800.000,00	2.800.000,00	
	42249	PIR 3.4 - PRS 2006/2010. TUTELA DELLE ACQUE.	4248	12.500.000,00	12.500.000,00	
			8297	3.000.000,00	3.000.000,00	
			8298	500.000,00	500.000,00	
	42251	PRAA 2007-2010 MACROBIETTIVO C 1. INCENTIVI PER LA PROMOZIONE DELLA MOBILITA' SOSTENIBILE. INVESTIMENTI IN PISTE CICLABILI	2616	1.926.328,75	1.926.328,75	
	42287	INTERVENTI STRATEGICI, AI FINI DELLA TUTELA IDROGEOLOGICA, PER L'EQUILIBRIO DI BILANCIO IDRICO. TRASFERIMENTI AD ALTRI SOGGETTI.	2844	2.000.000,00	2.000.000,00	
	42318	INTERVENTI URGENTI DI MANTENIMENTO E RECUPERO FUNZIONALITA' IDROGEOLOGICA NEI TERRITORI MONTANI	6649	3.308.955,17	3.308.955,17	
	61470	EROGAZIONE CONTRIBUTI FINANZIARI IN CONTO CAPITALE AI COMUNI PER INTERVENTI URGENTI DI EDILIZIA SCOLASTICA	7483	2.398.492,00	2.398.492,00	
	73012	LAVORI DI MANUTENZIONE SU IMMOBILI APPARTENENTI AL PATRIMONIO REGIONALE	5463	404.037,67	404.037,67	
			6754	429.334,86	429.334,86	
	73015	ACQUISIZIONE IMMOBILI DEMANIO E PATRIMONIO REGIONALE	1478	3.925.884,50	3.925.884,50	
			6762	22.000.000,00	22.000.000,00	
2009 Totale				168.469.206,80	168.469.206,80	
2010	22013	PROGRAMMA PLURIENNALE INVESTIMENTI: INTERVENTI STRUTTURE INNOVATIVE PER IL SOCIALE. RISORSE PER GLI ENTI LOCALI	2845	220.000,00	220.000,00	

Esecizio di formazione dell'impegno	Capitolo bilancio gestionale	Descrizione capitolo	Numero impegno	Importo impegno finanziato da debito autorizzato e non contratto	Importo pagato alla fine dell'esercizio cui il rendiconto si riferisce	Residui passivi da rinviare all'esercizio successivo
	31000	INTERVENTI NEL SETTORE DELLE OPERE PORTUALI E DI NAVIGAZIONE INTERNA.	5501 6132 7899	240.534,41 346.400,00 3.200.000,00	240.534,41 346.400,00 3.200.000,00	
	31012	PROGRAMMA PLURIENNALE INVESTIMENTI: INTERVENTI SULLA VIABILITA' DI INTERESSE REGIONALE.	795 803 1903	3.000.000,00 1.814.187,00 330.354,00	3.000.000,00 1.814.187,00 330.354,00	
	31014	INTERVENTI SULLA VIABILITA' REGIONALE COMPRESI STUDI, PROGRAMMI E PROGETTI.	996 2613	3.026.416,38 11.101.647,64	3.026.416,38 11.101.647,64	
	32053	INTERVENTI RELATIVI AI PIANI URBANI DELLA MOBILITA' E SICUREZZA	3854	1.000.000,00	1.000.000,00	
	34053	FORMAZIONE DEL SISTEMA INFORMATIVO GEOGRAFICO REGIONALE - REALIZZAZIONE BASE INFORMATIVA GEOGRAFICA REGIONALE - SPESE DI INVESTIMENTO -	6931	380.044,00	380.044,00	
	41044	FONDO PER GLI INVESTIMENTI E LA PROMOZIONE DELLE RISERVE NATURALI E DELLE AREE PROTETTE	6934	476.050,00	476.050,00	
	41059	INTERVENTI DI INVESTIMENTO FINALIZZATI AL RACCORDO TRA TUTELA SISTEMA REGIONALE AREE PROTETTE E TUTELA BIODIVERSITA'	6937	245.932,96	245.932,96	
	41070	INCENTIVI PER LA REALIZZAZIONE DI IMPIANTI NEL CAMPO DELLE FONTI RINNOVABILI E RISPARMIO ENERGETICO A FAVORE DEI COMUNI	2987	489.000,00	489.000,00	
	42006	FONDO PER INTERVENTI URGENTI DI BONIFICA	5482	216.397,92	216.397,92	
	42009	FONDO PER INTERVENTI DI MANUTENZIONE STRAORDINARIA	1494 1599 5387	1.363.693,97 1.156.311,99 2.454.698,27	1.363.693,97 1.156.311,99 2.454.698,27	
	42044	FONDO PER IL FINANZIAMENTO DEGLI ACCORDI DI PROGRAMMA PER INTERVENTI FINALIZZATI ALLA MESSA IN SICUREZZA DEI BACINI IDROGRAFICI TOSCANI.	3002 3433 4124 5864	317.002,40 1.300.000,00 1.922.766,26 564.325,78	317.002,40 1.300.000,00 1.922.766,26 564.325,78	
	42061	FONDO REGIONALE PER INTERVENTI URGENTI DI BONIFICA - TRASFERIMENTI ALLE AMMINISTRAZIONI PUBBLICHE	4695	1.199.854,77	1.199.854,77	
	42133	PROGRAMMA PLURIENNALE INVESTIMENTI: INTERVENTI PER EROSIONE COSTA/CUNEO SALINO -	2303	233.105,20	233.105,20	

Esecizio di formazione dell'impegno	Capitolo bilanciale gestionale	Descrizione capitolo	Numero impegno	Importo impegno finanziato da debito autorizzato e non contratto	Importo pagato alla fine dell'esercizio cui il rendiconto si riferisce	Residui passivi da rinviare all'esercizio successivo
			4680	205.300,00	205.300,00	
			6529	877.080,00	877.080,00	
	42234	INTERVENTI PREVENZIONE PRODUZIONE RIFIUTI, IMPLEMENTAZIONE RACCOLTA DIFFERENZIATA E RECUPERO MATERIALI E PER IL COMPLETAMENTO DELL'ATTUAZIONE DEI PIANI PROVINCIALI - SPESE INVESTIMENTO	1026	4.500.000,00	4.500.000,00	
	42249	PRS 2006/2010. TUTELA DELLE ACQUE.	3798	1.000.000,00	1.000.000,00	
			4251	7.400.000,00	7.400.000,00	
			7127	1.480.000,00	1.480.000,00	
			7995	500.000,00	500.000,00	
	42251	PRAA 2007-2010 MACROBIETTIVO C 1.INCENTIVI PER LA PROMOZIONE DELLA MOBILITA' SOSTENIBILE. INVESTIMENTI IN PISTE CICLABILI	1493	1.948.325,72	1.948.325,72	
	42342	FONDO REGIONALE PER ATTUAZIONE ACCORDO DI PROGRAMMA PER GLI INTERVENTI DI BONIFICA NEGLI AMBITI	979	1.800.000,00	1.800.000,00	
	61470	EROGAZIONE CONTRIBUTI FINANZIARI IN CONTO CAPITALE AI COMUNI PER INTERVENTI URGENTI DI EDILIZIA SCOLASTICA	4161	311.965,76	311.965,76	
			5774	240.613,48	240.613,48	
			6920	298.620,64	298.620,64	
			7781	718.496,55	718.496,55	
			7782	712.700,00	712.700,00	
	63134	FONDI REGIONALI PER INVESTIMENTI NEI BENI CULTURALI - TRASFERIMENTI ALLE AMMINISTRAZIONI PUBBLICHE (ART.20 L.R. 67/07 MODIFICATA DALLA L.R. 50/08)	5058	919.311,96	919.311,96	
	71047	SPESE DI REALIZZAZIONE E MANUTENZIONE STRAORDINARIA DEGLI IMMOBILI FUNZIONALI ALL'AMMINISTRAZIONE REGIONALE	3124	384.254,07	384.254,07	
			3817	1.303.908,77	1.303.908,77	
			4063	296.787,71	296.787,71	
			5967	335.668,58	335.668,58	
			7943	1.466.171,38	1.466.171,38	
	71048	SPESE DI MANUTENZIONE STRAORDINARIA DEI PALAZZI 'A' E 'B' DEL CENTRO DIREZIONALE DI VIA DI NOVOLI, 26	3030	469.903,20	469.903,20	
	73015	ACQUISIZIONE IMMOBILI DEMANIO E PATRIMONIO REGIONALE	1570	30.000.000,00	30.000.000,00	
			7994	3.600.000,00	3.600.000,00	
2010 Totale				97.367.830,77	97.367.830,77	
2011	11041	SPESE PER EVENTI DI RILEVANZA REGIONALE DI CARATTERE CALAMITOSO	7127	476.656,07	476.656,07	
	21048	INTERVENTI E OPERE PER LA SICUREZZA STRADALE.	5690	934.061,04	934.061,04	
	31000	INTERVENTI NEL SETTORE DELLE OPERE PORTUALI E DI NAVIGAZIONE INTERNA.	2434	688.233,28	688.233,28	

Esecizio di formazione dell'impegno	Capitolo bilancio gestionale	Descrizione capitolo	Numero impegno	Importo impegno finanziato da debito autorizzato e non contratto	Importo pagato alla fine dell'esercizio cui il rendiconto si riferisce	Residui passivi da rinviare all'esercizio successivo
	31012	PROGRAMMA PLURIENNALE INVESTIMENTI: INTERVENTI SULLA VIABILITA' DI INTERESSE REGIONALE.	935	211.051,05	211.051,05	
			4582	1.550.000,00	1.550.000,00	
			4584	950.000,00	950.000,00	
	31014	INTERVENTI SULLA VIABILITA' REGIONALE COMPRESI STUDI, PROGRAMMI E PROGETTI.	801	11.900.000,00	11.900.000,00	
	34000	SPESE PER CREAZIONE DEL DATABASE TOPOGRAFICO REGIONALE - SPESE INVESTIMENTO	8113	204.632,96	204.632,96	
			8243	456.000,00	456.000,00	
	41044	FONDO PER GLI INVESTIMENTI E LA PROMOZIONE DELLE RISERVE NATURALI E DELLE AREE PROTETTE	6940	208.357,48	208.357,48	
	42006	FONDO PER INTERVENTI URGENTI DI BONIFICA	3993	201.416,67	201.416,67	
			6227	270.000,00	270.000,00	
			6959	715.598,40	715.598,40	
			6960	234.470,36	234.470,36	
	42009	FONDO PER INTERVENTI DI MANUTENZIONE STRAORDINARIA	8005	264.654,20	264.654,20	
			8011	304.479,45	304.479,45	
			8012	1.766.514,63	1.766.514,63	
	42044	FONDO PER IL FINANZIAMENTO DEGLI ACCORDI DI PROGRAMMA PER INTERVENTI FINALIZZATI ALLA MESSA IN SICUREZZA DEI BACINI IDROGRAFICI TOSCANI.	5866	544.608,69	544.608,69	
			6789	1.800.000,00	1.800.000,00	
	42133	PROGRAMMA PLURIENNALE INVESTIMENTI: INTERVENTI PER EROSIONE COSTA/CUNEO SALINO -	3400	1.544.838,10	1.544.838,10	
			4884	3.336.120,00	3.336.120,00	
			5202	290.000,00	290.000,00	
			8261	262.794,13	262.794,13	
	42234	INTERVENTI PREVENZIONE PRODUZIONE RIFIUTI, IMPLEMENTAZIONE RACCOLTA DIFFERENZIATA E RECUPERO MATERIALI E PER IL COMPLETAMENTO	7547	488.075,68	488.075,68	
	42251	PRAA 2007-2010 MACROBIETTIVO C 1. INCENTIVI PER LA PROMOZIONE DELLA MOBILITA' SOSTENIBILE. INVESTIMENTI IN PISTE CICLABILI	7803	500.000,00	500.000,00	
	42355	CONTRIBUTI PER INTERVENTI DI MIGLIORAMENTO/ADEGUAMENTO SISMICO DEGLI EDIFICI DEL PATRIMONIO EDILIZIO PUBBLICO E PER LA RICOSTRUZIONE DI EDIFICI INAGIBILI.	4370	728.924,62	728.924,62	
	61470	EROGAZIONE CONTRIBUTI FINANZIARI IN CONTO CAPITALE AI COMUNI PER INTERVENTI URGENTI DI EDILIZIA SCOLASTICA	2527	799.100,00	799.100,00	
			3190	654.650,40	654.650,40	

Esecizio di formazione dell'impegno	Capitolo bilancio gestionale	Descrizione capitolo	Numero impegno	Importo impegno finanziato da debito autorizzato e non contratto	Importo pagato alla fine dell'esercizio cui il rendiconto si riferisce	Residui passivi da rinviare all'esercizio successivo
			3680	251.100,00	251.100,00	
			3939	238.500,00	238.500,00	
	62003	FINANZIAMENTO PER LA PROMOZIONE DELLA CULTURA E DELLA PRATICA DELLE ATTIVITA' MOTORIE - INTERVENTI DI INVESTIMENTO	3586	1.479.035,53	1.479.035,53	
	63134	FONDI REGIONALI PER INVESTIMENTI NEI BENI CULTURALI - TRASFERIMENTI ALLE AMMINISTRAZIONI PUBBLICHE (ART.20 L.R. 67/07 MODIFICATA DALLA L.R. 50/08)	5058	777.731,07	777.731,07	
5070			313.937,95	313.937,95		
5201			288.364,74	288.364,74		
	71047	SPESE DI REALIZZAZIONE E MANUTENZIONE STRAORDINARIA DEGLI IMMOBILI FUNZIONALI ALL'AMMINISTRAZIONE REGIONALE	6978	420.640,00	420.640,00	
2011 Totale				36.054.546,50	36.054.546,50	
2012	11041	SPESE PER EVENTI DI RILEVANZA REGIONALE DI CARATTERE CALAMITOSO	2071	366.894,71	366.894,71	
			5560	212.306,61	212.306,61	
			7633	299.731,53	299.731,53	
	11297	INTERVENTI URGENTI PER FRONTEGGIARE LA GRAVE EMERGENZA A SEGUITO DEGLI EVENTI ALLUVIONALI IN LUNIGIANA DELL'OTTOBRE 2011 -SPESA DI INVESTIMENTO	6805	25.750.000,00	25.750.000,00	
	14143	ATTUAZIONE SOCIETA' DELL'INFORMAZIONE. SPESE DI INVESTIMENTO IN BENI MATERIALI E IMMATERIALI.	6968	318.505,95	318.505,95	
	24133	INTERVENTI STRAORDINARI SUL PATRIMONIO STRUTTURALE E STRUMENTALE DELLA SANITA' A FAVORE DI ENTI DELLE AMMINISTRAZIONI LOCALI	1490	30.400.000,00	30.400.000,00	
			6384	49.429.000,00	49.429.000,00	
			6936	25.276.000,00	25.276.000,00	
			8098	29.000.000,00	29.000.000,00	
	31000	INTERVENTI NEL SETTORE DEI PORTI DI INTERESSE REGIONALE E DELLA NAVIGAZIONE INTERNA.	6223	260.883,40	260.883,40	
	32028	PROGRAMMA PLURIENNALE INVESTIMENTI: ACQUISTO TRENI E MATERIALE ROTABILE.	5288	2.225.971,44	2.225.971,44	
	34000	SPESE PER CREAZIONE DEL DATABASE TOPOGRAFICO REGIONALE - SPESE INVESTIMENTO	3918	466.000,00	466.000,00	
3919			224.000,00	224.000,00		
42044	FONDO PER IL FINANZIAMENTO DEGLI ACCORDI DI PROGRAMMA PER INTERVENTI FINALIZZATI ALLA MESSA IN SICUREZZA DEI BACINI IDROGRAFICI	7179	4.815.232,00	4.815.232,00		
		7181	5.910.000,00	5.910.000,00		
42133	PROGRAMMA PLURIENNALE INVESTIMENTI: INTERVENTI PER EROSIONE COSTA/CUNEO SALINO -	3599	233.800,00	233.800,00		

Esecizio di formazione dell'impegno	Capitolo bilancio gestionale	Descrizione capitolo	Numero impegno	Importo impegno finanziato da debito autorizzato e non contratto	Importo pagato alla fine dell'esercizio cui il rendiconto si riferisce	Residui passivi da rinviare all'esercizio successivo
			4584	725.774,70	725.774,70	
			4885	500.000,00	500.000,00	
			5390	493.475,09	493.475,09	
			5987	843.500,00	843.500,00	
			7620	2.000.000,00	2.000.000,00	
	42232	INTERVENTI DI BONIFICA - SPESE INVESTIMENTO	2606	245.520,79	245.520,79	
	42234	INTERVENTI PREVENZIONE PRODUZIONE RIFIUTI, IMPLEMENTAZIONE RACCOLTA DIFFERENZIATA E RECUPERO MATERIALI E PER IL COMPLETAMENTO DELL'ATTUAZIONE DEI PIANI PROVINCIALI - SPESE INVESTIMENTO	7411	3.351.204,14	3.351.204,14	
	42247	PRAA 2007-2010 MACROBIETTIVO C1 SVILUPPO, RAZIONALIZZAZIONE E GESTIONE DELLE RETI DI RILEVAMENTO DELLA QUALITA' DELL'ARIA DELLE PROVINCE.	3757	734.998,00	734.998,00	
	42249	PRS 2006/2010. TUTELA DELLE ACQUE.	7823	2.000.000,00	2.000.000,00	
	42251	PRAA 2007-2010 MACROBIETTIVO C 1. INCENTIVI PER LA PROMOZIONE DELLA MOBILITA' SOSTENIBILE. INVESTIMENTI IN PISTE CICLABILI	3758	1.850.705,50	1.850.705,50	
			7271	2.811.431,79	2.811.431,79	
	51473	INFRASTRUTTURE PER IL TURISMO E COMMERCIO - INNOVAZIONE E SOSTENIBILITA' DELL'OFFERTA TURISTICA E COMMERCIALE	6735	576.465,96	576.465,96	
	51610	FONDO REGIONALE PER LA MONTAGNA	7479	339.610,84	339.610,84	
	61470	EROGAZIONE CONTRIBUTI FINANZIARI IN CONTO CAPITALE AI COMUNI PER INTERVENTI URGENTI DI EDILIZIA SCOLASTICA	4006	2.231.500,00	2.231.500,00	
	62003	FINANZIAMENTO PER LA PROMOZIONE DELLA CULTURA E DELLA PRATICA DELLE ATTIVITA' MOTORIE - INTERVENTI DI INVESTIMENTO	4549	211.050,52	211.050,52	
			4553	211.069,99	211.069,99	
			4575	981.927,84	981.927,84	
	63134	FONDI REGIONALI PER INVESTIMENTI NEI BENI CULTURALI - TRASFERIMENTI ALLE AMMINISTRAZIONI PUBBLICHE (ART.20 L.R. 67/07 MODIFICATA DALLA L.R. 50/08)	6852	271.442,75	271.442,75	
	71070	ACQUISIZIONE E SVILUPPO SISTEMI INFORMATIVI E TELEMATICI	2487	200.000,00	200.000,00	
			5714	296.530,66	296.530,66	
			8015	225.730,00	225.730,00	
			8184	499.742,99	499.742,99	
	2012 Totale			196.790.007,20	196.790.007,20	
2014	42133	PROGRAMMA PLURIENNALE INVESTIMENTI: INTERVENTI PER EROSIONE COSTA/CUNEO SALINO -	3041	256.609,69	256.609,69	
2014 Totale				256.609,69	256.609,69	

Esecizio di formazione dell'impegno	Capitolo bilancio gestionale	Descrizione capitolo	Numero impegno	Importo impegno finanziato da debito autorizzato e non contratto	Importo pagato alla fine dell'esercizio cui il rendiconto si riferisce	Residui passivi da rinviare all'esercizio successivo
Totale complessivo				632.600.621,46	632.600.621,46	

REGIONE TOSCANA



Giunta Regionale

Allegato A1

**Rendiconto della gestione
Conto del Bilancio
2023**

CONTO DEL BILANCIO - GESTIONE DELLE ENTRATE

TITOLO, TIPOLOGIA	DENOMINAZIONE	RESIDUI ATTIVI AL 1/1/2023 (RS)		RISCOSSIONI IN C/RESIDUI (RR)		RIACCERTAMENTI RESIDUI (R)		RESIDUI ATTIVI DA ESERCIZI PRECEDENTI (EP=RS-RR+R)	
		PREVISIONI DEFINITIVE DI COMPETENZA (CP)		RISCOSSIONI IN C/COMPETENZA (RC)		ACCERTAMENTI (A)		RESIDUI ATTIVI DA ESERCIZI DI COMPETENZA (EC=A-RC)	
		PREVISIONI DEFINITIVE DI CASSA (CS)		TOTALE RISCOSSIONI (TR=RR+RC)		MAGGIORI O MINORI ENTRATE DI CASSA=TR-CS		TOTALE RESIDUI ATTIVI DA RIPORTARE (TR=EP+EC)	
	<i>Fondo pluriennale vincolato per spese correnti</i>	CP	131.444.435,19						
	<i>Fondo pluriennale vincolato per spese in conto capitale</i>	CP	336.381.704,38						
	<i>Fondo pluriennale vincolato per incremento di attività finanziarie</i>	CP	0,00						
	<i>Utilizzo avanzo di amministrazione</i>	CP	972.790.374,10						
	<i>- di cui Utilizzo Fondo anticipazioni di liquidità</i>	CP	541.236.100,61						
	<i>Fondo di cassa al 1° gennaio dell'esercizio</i>	CS	1.283.605.049,00						
TITOLO 1 Entrate correnti di natura tributaria, contributiva e perequativa									
10101	Tipologia 101: Imposte tasse e proventi assimilati	RS	947.106.848,94	RR	247.568.700,19	R	-973.578,06	EP	698.564.570,69
		CP	1.015.845.927,09	RC	779.990.804,70	A	1.116.388.269,26	CP	336.397.464,56
		CS	1.962.952.776,03	TR	1.027.559.504,89	CS	-935.393.271,14	TR	1.034.962.035,25
10102	Tipologia 102: Tributi destinati al finanziamento della sanità	RS	812.084.200,32	RR	601.037.875,04	R	-17.762.120,00	EP	193.284.205,28
		CP	7.910.208.176,00	RC	7.652.042.797,82	A	8.167.188.023,45	CP	515.145.225,63
		CS	8.722.292.376,32	TR	8.253.080.672,86	CS	-469.211.703,46	TR	708.429.430,91
10104	Tipologia 104: Compartecipazioni di tributi	RS	36.005.276,41	RR	36.005.276,41	R	0,00	EP	0,00
		CP	459.746.929,48	RC	488.707.008,13	A	532.338.096,54	CP	43.631.088,41
		CS	495.752.205,89	TR	524.712.284,54	CS	28.960.078,65	TR	43.631.088,41
10301	Tipologia 301: Fondi perequativi da Amministrazioni Centrali	RS	556.732.846,99	RR	0,00	R	0,00	EP	556.732.846,99
		CP	500.000.000,00	RC	0,00	A	0,00	CP	-500.000.000,00
		CS	1.056.732.846,99	TR	0,00	CS	-1.056.732.846,99	TR	556.732.846,99
10000	Totale TITOLO 1: Entrate correnti di natura tributaria, contributiva e perequativa	RS	2.351.929.172,66	RR	884.611.851,64	R	-18.735.698,06	EP	1.448.581.622,96
		CP	9.885.801.032,57	RC	8.920.740.610,65	A	9.815.914.389,25	CP	-69.886.643,32
		CS	12.237.730.205,23	TR	9.805.352.462,29	CS	-2.432.377.742,94	TR	2.343.755.401,56

CONTO DEL BILANCIO - GESTIONE DELLE ENTRATE

TITOLO, TIPOLOGIA	DENOMINAZIONE	RESIDUI ATTIVI AL 1/1/2023 (RS)		RISCOSSIONI IN C/RESIDUI (RR)		RIACCERTAMENTI RESIDUI (R)		RESIDUI ATTIVI DA ESERCIZI PRECEDENTI (EP=RS-RR+R)			
		PREVISIONI DEFINITIVE DI COMPETENZA (CP)		RISCOSSIONI IN C/COMPETENZA (RC)		ACCERTAMENTI (A)		RESIDUI ATTIVI DA ESERCIZI DI COMPETENZA (EC=A-RC)			
		PREVISIONI DEFINITIVE DI CASSA (CS)		TOTALE RISCOSSIONI (TR=RR+RC)		MAGGIORI O MINORI ENTRATE DI CASSA=TR-CS		TOTALE RESIDUI ATTIVI DA RIPORTARE (TR=EP+EC)			
TITOLO 2 Trasferimenti correnti											
20101	Tipologia 101: Trasferimenti correnti da Amministrazioni pubbliche	RS	548.837.297,19	RR	268.000.665,53	R	-10.361.688,62	EP	270.474.943,04		
		CP	1.081.872.573,51	RC	696.396.471,62	A	1.029.911.125,44	CP	-51.961.448,07	EC	333.514.653,82
		CS	1.630.709.870,70	TR	964.397.137,15	CS	-666.312.733,55		TR	603.989.596,86	
20102	Tipologia 102: Trasferimenti correnti da Famiglie	RS	137,00	RR	0,00	R	0,00	EP	137,00		
		CP	0,00	RC	0,00	A	0,00	CP	0,00	EC	0,00
		CS	137,00	TR	0,00	CS	-137,00		TR	137,00	
20103	Tipologia 103: Trasferimenti correnti da Imprese	RS	396.283.381,89	RR	19.375.053,03	R	-206.579.792,03	EP	170.328.536,83		
		CP	100.900.877,48	RC	104.894.073,88	A	105.704.734,08	CP	4.803.856,60	EC	810.660,20
		CS	497.184.259,37	TR	124.269.126,91	CS	-372.915.132,46		TR	171.139.197,03	
20104	Tipologia 104: Trasferimenti correnti da Istituzioni Sociali Private	RS	224.067,40	RR	44.105,98	R	0,00	EP	179.961,42		
		CP	57.731,52	RC	78.827,67	A	78.827,67	CP	21.096,15	EC	0,00
		CS	281.798,92	TR	122.933,65	CS	-158.865,27		TR	179.961,42	
20105	Tipologia 105: Trasferimenti correnti dall'Unione Europea e dal Resto del Mondo	RS	43.729.900,07	RR	27.509.673,85	R	-1.850.283,91	EP	14.369.942,31		
		CP	160.240.954,08	RC	15.269.874,78	A	59.824.317,86	CP	-100.416.636,22	EC	44.554.443,08
		CS	203.970.854,15	TR	42.779.548,63	CS	-161.191.305,52		TR	58.924.385,39	
20000	Totale TITOLO 2: Trasferimenti correnti	RS	989.074.783,55	RR	314.929.498,39	R	-218.791.764,56	EP	455.353.520,60		
		CP	1.343.072.136,59	RC	816.639.247,95	A	1.195.519.005,05	CP	-147.553.131,54	EC	378.879.757,10
		CS	2.332.146.920,14	TR	1.131.568.746,34	CS	-1.200.578.173,80		TR	834.233.277,70	

CONTO DEL BILANCIO - GESTIONE DELLE ENTRATE

TITOLO, TIPOLOGIA	DENOMINAZIONE	RESIDUI ATTIVI AL 1/1/2023 (RS)		RISCOSSIONI IN C/RESIDUI (RR)		RIACCERTAMENTI RESIDUI (R)		RESIDUI ATTIVI DA ESERCIZI PRECEDENTI (EP=RS-RR+R)	
		PREVISIONI DEFINITIVE DI COMPETENZA (CP)		RISCOSSIONI IN C/COMPETENZA (RC)		ACCERTAMENTI (A)		RESIDUI ATTIVI DA ESERCIZI DI COMPETENZA (EC=A-RC)	
		PREVISIONI DEFINITIVE DI CASSA (CS)		TOTALE RISCOSSIONI (TR=RR+RC)		MAGGIORI O MINORI ENTRATE DI CASSA=TR-CS		TOTALE RESIDUI ATTIVI DA RIPORTARE (TR=EP+EC)	
TITOLO 3 Entrate extratributarie									
30100	Tipologia 100: Vendita di beni e servizi e proventi derivanti dalla gestione dei beni	RS	51.196.294,59	RR	22.845.144,72	R	439.876,95	EP	28.791.026,82
		CP	49.588.892,25	RC	36.889.009,71	A	74.627.308,25	CP	37.738.298,54
		CS	100.785.186,84	TR	59.734.154,43	CS	-41.051.032,41	TR	66.529.325,36
30200	Tipologia 200: Proventi derivanti dall'attività di controllo e repressione delle irregolarità e degli illeciti	RS	8.037.854,83	RR	207.254,91	R	0,00	EP	7.830.599,92
		CP	23.769.847,16	RC	21.926.487,83	A	22.597.802,08	CP	671.314,25
		CS	31.807.701,99	TR	22.133.742,74	CS	-9.673.959,25	TR	8.501.914,17
30300	Tipologia 300: Interessi attivi	RS	2.298.956,87	RR	38.084,02	R	-251.042,28	EP	2.009.830,57
		CP	1.927.652,93	RC	4.706.028,86	A	5.057.422,21	CP	351.393,35
		CS	4.226.609,80	TR	4.744.112,88	CS	517.503,06	TR	2.361.223,92
30400	Tipologia 400: Altre entrate da redditi da capitale	RS	382.070,29	RR	0,00	R	-382.070,29	EP	0,00
		CP	245.592,00	RC	19.415.391,97	A	19.415.391,97	CP	0,00
		CS	627.662,29	TR	19.415.391,97	CS	18.787.729,68	TR	0,00
30500	Tipologia 500: Rimborsi e altre entrate correnti	RS	63.115.835,85	RR	2.505.504,40	R	-8.983.727,36	EP	51.626.604,09
		CP	106.590.186,93	RC	117.563.361,83	A	120.285.464,17	CP	2.722.102,34
		CS	169.706.022,78	TR	120.068.866,23	CS	-49.637.156,55	TR	54.348.706,43
30000	Totale TITOLO 3: Entrate extratributarie	RS	125.031.012,43	RR	25.595.988,05	R	-9.176.962,98	EP	90.258.061,40
		CP	182.122.171,27	RC	200.500.280,20	A	241.983.388,68	CP	41.483.108,48
		CS	307.153.183,70	TR	226.096.268,25	CS	-81.056.915,45	TR	131.741.169,88

CONTO DEL BILANCIO - GESTIONE DELLE ENTRATE

TITOLO, TIPOLOGIA	DENOMINAZIONE	RESIDUI ATTIVI AL 1/1/2023 (RS)		RISCOSSIONI IN C/RESIDUI (RR)		RIACCERTAMENTI RESIDUI (R)		RESIDUI ATTIVI DA ESERCIZI PRECEDENTI (EP=RS-RR+R)	
		PREVISIONI DEFINITIVE DI COMPETENZA (CP)		RISCOSSIONI IN C/COMPETENZA (RC)		ACCERTAMENTI (A)		RESIDUI ATTIVI DA ESERCIZI DI COMPETENZA (EC=A-RC)	
		PREVISIONI DEFINITIVE DI CASSA (CS)		TOTALE RISCOSSIONI (TR=RR+RC)		MAGGIORI O MINORI ENTRATE DI CASSA=TR-CS		TOTALE RESIDUI ATTIVI DA RIPORTARE (TR=EP+EC)	
TITOLO 4 Entrate in conto capitale									
40200	Tipologia 200: Contributi agli investimenti	RS	638.058.187,06	RR	80.113.799,77	R	-4.045.451,30	EP	553.898.935,99
		CP	978.724.985,47	RC	122.370.381,29	A	717.128.868,24	CP	-261.596.097,23
		CS	1.616.783.152,53	TR	202.484.181,06	CS	-1.414.298.971,47	TR	1.148.657.422,94
40300	Tipologia 300: Altri trasferimenti in conto capitale	RS	187.232,70	RR	0,00	R	0,00	EP	187.232,70
		CP	179.452,50	RC	0,00	A	100.339,01	CP	-79.113,49
		CS	366.685,20	TR	0,00	CS	-366.685,20	TR	287.571,71
40400	Tipologia 400: Entrate da alienazione di beni materiali e immateriali	RS	353.449,63	RR	297.326,60	R	-16.311,48	EP	39.811,55
		CP	536.661,61	RC	414.293,61	A	418.293,61	CP	-118.368,00
		CS	890.111,24	TR	711.620,21	CS	-178.491,03	TR	43.811,55
40500	Tipologia 500: Altre entrate in conto capitale	RS	37.281.018,87	RR	2.184.618,63	R	-4.015.208,85	EP	31.081.191,39
		CP	17.571.153,12	RC	29.035.148,68	A	35.166.091,92	CP	17.594.938,80
		CS	54.852.171,99	TR	31.219.767,31	CS	-23.632.404,68	TR	37.212.134,63
		RS	675.879.888,26	RR	82.595.745,00	R	-8.076.971,63	EP	585.207.171,63
40000	Totale TITOLO 4: Entrate in conto capitale	CP	997.012.232,70	RC	151.819.823,58	A	752.813.592,78	CP	-244.198.639,92
		CS	1.672.892.120,96	TR	234.415.568,58	CS	-1.438.476.552,38	TR	1.186.200.940,83

CONTO DEL BILANCIO - GESTIONE DELLE ENTRATE

TITOLO, TIPOLOGIA	DENOMINAZIONE	RESIDUI ATTIVI AL 1/1/2023 (RS)		RISCOSSIONI IN C/RESIDUI (RR)		RIACCERTAMENTI RESIDUI (R)		RESIDUI ATTIVI DA ESERCIZI PRECEDENTI (EP=RS-RR+R)	
		PREVISIONI DEFINITIVE DI COMPETENZA (CP)		RISCOSSIONI IN C/COMPETENZA (RC)		ACCERTAMENTI (A)		RESIDUI ATTIVI DA ESERCIZI DI COMPETENZA (EC=A-RC)	
		PREVISIONI DEFINITIVE DI CASSA (CS)		TOTALE RISCOSSIONI (TR=RR+RC)		MAGGIORI O MINORI ENTRATE DI CASSA=TR-CS		TOTALE RESIDUI ATTIVI DA RIPORTARE (TR=EP+EC)	
TITOLO 5 Entrate da riduzione di attività finanziarie									
50100	Tipologia 100: Alienazione di attività finanziarie	RS	237.924,43	RR	1.339,45	R	0,00	EP	236.584,98
		CP	5.747.545,90	RC	31.090,19	A	37.545,90	CP	-5.710.000,00
		CS	5.985.470,33	TR	32.429,64	CS	-5.953.040,69	TR	243.040,69
50200	Tipologia 200: Riscossione di crediti di breve termine	RS	0,00	RR	0,00	R	0,00	EP	0,00
		CP	40.000.000,00	RC	13.358.896,36	A	17.000.000,00	CP	-23.000.000,00
		CS	40.000.000,00	TR	13.358.896,36	CS	-26.641.103,64	TR	3.641.103,64
50300	Tipologia 300: Riscossione crediti di medio-lungo termine	RS	3.908.483,66	RR	120.310,05	R	-958.817,36	EP	2.829.356,25
		CP	7.204.917,35	RC	6.167.901,51	A	6.587.092,28	CP	-617.825,07
		CS	11.113.401,01	TR	6.288.211,56	CS	-4.825.169,45	TR	3.248.547,02
50000	Totale TITOLO 5: Entrate da riduzione di attività finanziarie	RS	4.146.408,09	RR	121.649,50	R	-958.817,36	EP	3.065.941,23
		CP	52.952.463,25	RC	19.557.888,06	A	23.624.638,18	CP	-29.327.825,07
		CS	57.098.871,34	TR	19.679.537,56	CS	-37.419.333,78	TR	7.132.691,35

CONTO DEL BILANCIO - GESTIONE DELLE ENTRATE

TITOLO, TIPOLOGIA	DENOMINAZIONE	RESIDUI ATTIVI AL 1/1/2023 (RS)		RISCOSSIONI IN C/RESIDUI (RR)		RIACCERTAMENTI RESIDUI (R)		RESIDUI ATTIVI DA ESERCIZI PRECEDENTI (EP=RS-RR+R)			
		PREVISIONI DEFINITIVE DI COMPETENZA (CP)		RISCOSSIONI IN C/COMPETENZA (RC)		ACCERTAMENTI (A)		RESIDUI ATTIVI DA ESERCIZI DI COMPETENZA (EC=A-RC)			
		PREVISIONI DEFINITIVE DI CASSA (CS)		TOTALE RISCOSSIONI (TR=RR+RC)		MAGGIORI O MINORI ENTRATE DI CASSA=TR-CS		TOTALE RESIDUI ATTIVI DA RIPORTARE (TR=EP+EC)			
TITOLO 6 Accensione prestiti											
60200	Tipologia 200: Accensione Prestiti a breve termine	RS	0,00	RR	0,00	R	0,00		EP	0,00	
		CP	0,00	RC	0,00	A	0,00	CP	0,00	EC	0,00
		CS	0,00	TR	0,00	CS	0,00		TR	0,00	
60300	Tipologia 300: Accensione Mutui e altri finanziamenti a medio lungo termine	RS	0,00	RR	0,00	R	0,00		EP	0,00	
		CP	1.087.871.731,96	RC	113.568.664,16	A	113.568.664,16	CP	-974.303.067,80	EC	0,00
		CS	1.087.871.731,96	TR	113.568.664,16	CS	-974.303.067,80		TR	0,00	
60000	Totale TITOLO 6: Accensione prestiti	RS	0,00	RR	0,00	R	0,00		EP	0,00	
		CP	1.087.871.731,96	RC	113.568.664,16	A	113.568.664,16	CP	-974.303.067,80	EC	0,00
		CS	1.087.871.731,96	TR	113.568.664,16	CS	-974.303.067,80		TR	0,00	
TITOLO 7 Anticipazioni da istituto tesoriere/cassiere											
70100	Tipologia 100: Anticipazioni da istituto tesoriere/cassiere	RS	0,00	RR	0,00	R	0,00		EP	0,00	
		CP	0,00	RC	0,00	A	0,00	CP	0,00	EC	0,00
		CS	0,00	TR	0,00	CS	0,00		TR	0,00	
70000	Totale TITOLO 7: Anticipazioni da istituto tesoriere/cassiere	RS	0,00	RR	0,00	R	0,00		EP	0,00	
		CP	0,00	RC	0,00	A	0,00	CP	0,00	EC	0,00
		CS	0,00	TR	0,00	CS	0,00		TR	0,00	

CONTO DEL BILANCIO - GESTIONE DELLE ENTRATE

TITOLO, TIPOLOGIA	DENOMINAZIONE	RESIDUI ATTIVI AL 1/1/2023 (RS)		RISCOSSIONI IN C/RESIDUI (RR)		RIACCERTAMENTI RESIDUI (R)		RESIDUI ATTIVI DA ESERCIZI PRECEDENTI (EP=RS-RR+R)	
		PREVISIONI DEFINITIVE DI COMPETENZA (CP)		RISCOSSIONI IN C/COMPETENZA (RC)		ACCERTAMENTI (A)		RESIDUI ATTIVI DA ESERCIZI DI COMPETENZA (EC=A-RC)	
		PREVISIONI DEFINITIVE DI CASSA (CS)		TOTALE RISCOSSIONI (TR=RR+RC)		MAGGIORI O MINORI ENTRATE DI CASSA=TR-CS		TOTALE RESIDUI ATTIVI DA RIPORTARE (TR=EP+EC)	
TITOLO 9 Entrate per conto terzi e partite di giro									
90100	Tipologia 100: Entrate per partite di giro	RS	345.928,31	RR	166.312,78	R	-127.267,98	EP	52.347,55
		CP	5.108.245.000,00	RC	2.452.654.022,04	A	2.452.900.685,49	CP	-2.655.344.314,51
		CS	5.108.590.928,31	TR	2.452.820.334,82	CS	-2.655.770.593,49	TR	299.011,00
90200	Tipologia 200: Entrate per conto terzi	RS	9.822.395,71	RR	6.203.587,22	R	-3.065.356,77	EP	553.451,72
		CP	98.362.000,00	RC	43.340.998,34	A	48.733.023,28	CP	-49.628.976,72
		CS	108.184.395,71	TR	49.544.585,56	CS	-58.639.810,15	TR	5.945.476,66
90000	Totale TITOLO 9: Entrate per conto terzi e partite di giro	RS	10.168.324,02	RR	6.369.900,00	R	-3.192.624,75	EP	605.799,27
		CP	5.206.607.000,00	RC	2.495.995.020,38	A	2.501.633.708,77	CP	-2.704.973.291,23
		CS	5.216.775.324,02	TR	2.502.364.920,38	CS	-2.714.410.403,64	TR	6.244.487,66
TOTALE TITOLI		RS	4.156.229.589,01	RR	1.314.224.632,58	R	-258.932.839,34	EP	2.583.072.117,09
		CP	18.755.438.768,34	RC	12.718.821.534,98	A	14.645.057.386,87	CP	-4.110.381.381,47
		CS	22.911.668.357,35	TR	14.033.046.167,56	CS	-8.878.622.189,79	TR	4.509.307.968,98
TOTALE GENERALE DELLE ENTRATE		RS	4.156.229.589,01	RR	1.314.224.632,58	R	-258.932.839,34	EP	2.583.072.117,09
		CP	20.196.055.282,01	RC	12.718.821.534,98	A	14.645.057.386,87	CP	-4.110.381.381,47
		CS	24.195.273.406,35	TR	14.033.046.167,56	CS	-8.878.622.189,79	TR	4.509.307.968,98

CONTO DEL BILANCIO - RIEPILOGO GENERALE DELLE ENTRATE

TITOLO	DENOMINAZIONE	RESIDUI ATTIVI AL 1/1/2023 (RS)		RISCOSSIONI IN C/RESIDUI (RR)		RIACCERTAMENTI RESIDUI (R)		RESIDUI ATTIVI DA ESERCIZI PRECEDENTI (EP=RS-RR+R)	
		PREVISIONI DEFINITIVE DI COMPETENZA (CP)		RISCOSSIONI IN C/COMPETENZA (RC)		ACCERTAMENTI (A)		RESIDUI ATTIVI DA ESERCIZI DI COMPETENZA (EC=A-RC)	
		PREVISIONI DEFINITIVE DI CASSA (CS)		TOTALE RISCOSSIONI (TR=RR+RC)		MAGGIORI O MINORI ENTRATE DI CASSA=TR-CS		TOTALE RESIDUI ATTIVI DA RIPORTARE (TR=EP+EC)	
	<i>Fondo pluriennale vincolato per spese correnti</i>	CP	131.444.435,19						
	<i>Fondo pluriennale vincolato per spese in conto capitale</i>	CP	336.381.704,38						
	<i>Fondo pluriennale vincolato per incremento di attività finanziarie</i>	CP	0,00						
	<i>Utilizzo avanzo di amministrazione</i>	CP	972.790.374,10						
	<i>- di cui Utilizzo Fondo anticipazioni di liquidità</i>	CP	541.236.100,61						
	<i>Fondo di cassa al 1° gennaio dell'esercizio</i>	CS	1.283.605.049,00						
TITOLO 1	Entrate correnti di natura tributaria, contributiva e perequativa	RS	2.351.929.172,66	RR	884.611.851,64	R	-18.735.698,06	EP	1.448.581.622,96
		CP	9.885.801.032,57	RC	8.920.740.610,65	A	9.815.914.389,25	CP	-69.886.643,32
		CS	12.237.730.205,23	TR	9.805.352.462,29	CS	-2.432.377.742,94	TR	2.343.755.401,56
TITOLO 2	Trasferimenti correnti	RS	989.074.783,55	RR	314.929.498,39	R	-218.791.764,56	EP	455.353.520,60
		CP	1.343.072.136,59	RC	816.639.247,95	A	1.195.519.005,05	CP	-147.553.131,54
		CS	2.332.146.920,14	TR	1.131.568.746,34	CS	-1.200.578.173,80	TR	834.233.277,70
TITOLO 3	Entrate extratributarie	RS	125.031.012,43	RR	25.595.988,05	R	-9.176.962,98	EP	90.258.061,40
		CP	182.122.171,27	RC	200.500.280,20	A	241.983.388,68	CP	59.861.217,41
		CS	307.153.183,70	TR	226.096.268,25	CS	-81.056.915,45	TR	131.741.169,88
TITOLO 4	Entrate in conto capitale	RS	675.879.888,26	RR	82.595.745,00	R	-8.076.971,63	EP	585.207.171,63
		CP	997.012.232,70	RC	151.819.823,58	A	752.813.592,78	CP	-244.196.639,92
		CS	1.672.892.120,96	TR	234.415.568,58	CS	-1.438.476.552,38	TR	1.186.200.940,83
TITOLO 5	Entrate da riduzione di attività finanziarie	RS	4.146.408,09	RR	121.649,50	R	-958.817,36	EP	3.065.941,23
		CP	52.952.463,25	RC	19.557.888,06	A	23.624.636,16	CP	-29.327.825,07
		CS	57.098.871,34	TR	19.679.537,56	CS	-37.419.333,78	TR	7.132.691,35
TITOLO 6	Accensione prestiti	RS	0,00	RR	0,00	R	0,00	EP	0,00
		CP	1.087.871.731,96	RC	113.568.664,16	A	113.568.664,16	CP	-974.303.067,80
		CS	1.087.871.731,96	TR	113.568.664,16	CS	-974.303.067,80	TR	0,00

CONTO DEL BILANCIO - RIEPILOGO GENERALE DELLE ENTRATE

TITOLO	DENOMINAZIONE	RESIDUI ATTIVI AL 1/1/2023 (RS)		RISCOSSIONI IN C/RESIDUI (RR)		RIACCERTAMENTI RESIDUI (R)		RESIDUI ATTIVI DA ESERCIZI PRECEDENTI (EP=RS-RR+R)	
		PREVISIONI DEFINITIVE DI COMPETENZA (CP)		RISCOSSIONI IN C/COMPETENZA (RC)		ACCERTAMENTI (A)		RESIDUI ATTIVI DA ESERCIZI DI COMPETENZA (EC=A-RC)	
		PREVISIONI DEFINITIVE DI CASSA (CS)		TOTALE RISCOSSIONI (TR=RR+RC)		MAGGIORI O MINORI ENTRATE DI CASSA=TR-CS		TOTALE RESIDUI ATTIVI DA RIPORTARE (TR=EP+EC)	
TITOLO 7	Anticipazioni da istituto tesoriere/cassiere	RS	0,00	RR	0,00	R	0,00	EP	0,00
		CP	0,00	RC	0,00	A	0,00	CP	0,00
		CS	0,00	TR	0,00	CS	0,00	TR	0,00
TITOLO 9	Entrate per conto terzi e partite di giro	RS	10.168.324,02	RR	6.369.900,00	R	-3.192.624,75	EP	605.799,27
		CP	5.206.607.000,00	RC	2.495.995.020,38	A	2.501.633.708,77	CP	-2.704.973.291,23
		CS	5.216.775.324,02	TR	2.502.364.920,38	CS	-2.714.410.403,64	TR	6.244.487,66
TOTALE TITOLI	RS	4.156.229.589,01	RR	1.314.224.632,58	R	-258.932.839,34	EP	2.583.072.117,09	
	CP	18.755.438.768,34	RC	12.718.821.534,98	A	14.645.057.386,87	CP	-4.110.381.381,47	
	CS	22.911.668.357,35	TR	14.033.046.167,56	CS	-8.878.622.189,79	TR	4.509.307.968,98	
TOTALE GENERALE DELLE ENTRATE	RS	4.156.229.589,01	RR	1.314.224.632,58	R	-258.932.839,34	EP	2.583.072.117,09	
	CP	20.196.055.282,01	RC	12.718.821.534,98	A	14.645.057.386,87	CP	-4.110.381.381,47	
	CS	24.195.273.406,35	TR	14.033.046.167,56	CS	-8.878.622.189,79	TR	4.509.307.968,98	

CONTO DEL BILANCIO - GESTIONE DELLE SPESE

MISSIONE, PROGRAMMA, TITOLO	DENOMINAZIONE	RESIDUI PASSIVI AL 1/1/2023 (RS)		PAGAMENTI IN C/RESIDUI (PR)		RIACCERTAMENTO RESIDUI (R)		RESIDUI PASSIVI DA ESERCIZI PRECEDENTI (EP=RS-PR+R)	
		PREVISIONI DEFINITIVE DI COMPETENZA (CP)		PAGAMENTI IN C/COMPETENZA (PC)		IMPEGNI (I)		ECONOMIE DI COMPETENZA (ECP=CP-I-FPV)	
		PREVISIONI DEFINITIVE DI CASSA (CS)		TOTALE PAGAMENTI (TP=PR+PC)		FONDO PLURIENNALE VINCOLATO (FPV)		TOTALE RESIDUI PASSIVI DA RIPORTARE (TR=EP+ECP)	
	Disavanzo di amministrazione	CP	19.567.878,25						
	Disavanzo derivante da debito autorizzato e non contratto	CP	796.136.258,55						
MISSIONE 1	Servizi istituzionali, generali e di gestione								
0101	Programma 01								
	<i>Organi istituzionali</i>								
	Titolo 1 Spese correnti	RS	4.165.271,42	PR	2.479.825,08	R	-708.842,55	EP	976.603,79
		CP	48.364.860,98	PC	38.423.274,19	I	43.832.001,45	ECP	3.451.352,79
		CS	51.448.625,66	TP	40.903.099,27	FPV	1.081.506,74	TR	6.385.331,05
	Titolo 2 Spese in conto capitale	RS	56.181,26	PR	50.266,65	R	0,00	EP	5.914,61
		CP	1.876.149,11	PC	1.798.165,61	I	1.850.517,72	ECP	20.028,87
		CS	1.926.727,85	TP	1.848.432,26	FPV	5.602,52	TR	58.266,72
	Totale Programma 01	Organi istituzionali	RS 4.221.452,68	PR 2.530.091,73	R -708.842,55	EP 982.518,40			
			CP 50.241.010,09	PC 40.221.439,80	I 45.682.519,17	ECP 3.471.381,66	EC 5.461.079,37		
			CS 53.375.353,51	TP 42.751.531,53	FPV 1.087.109,26	TR 6.443.597,77			
0102	Programma 02								
	<i>Segreteria generale</i>								
	Titolo 1 Spese correnti	RS	832.667,23	PR	798.606,60	R	-25.060,63	EP	9.000,00
		CP	36.278.288,26	PC	33.996.335,17	I	35.317.771,26	ECP	787.280,32
		CS	36.937.718,81	TP	34.794.941,77	FPV	173.236,68	TR	1.330.436,09
	Titolo 2 Spese in conto capitale	RS	0,00	PR	0,00	R	0,00	EP	0,00
		CP	0,00	PC	0,00	I	0,00	ECP	0,00
		CS	0,00	TP	0,00	FPV	0,00	TR	0,00
	Totale Programma 02	Segreteria generale	RS 832.667,23	PR 798.606,60	R -25.060,63	EP 9.000,00			
			CP 36.278.288,26	PC 33.996.335,17	I 35.317.771,26	ECP 787.280,32	EC 1.321.436,09		
			CS 36.937.718,81	TP 34.794.941,77	FPV 173.236,68	TR 1.330.436,09			

CONTO DEL BILANCIO - GESTIONE DELLE SPESE

MISSIONE, PROGRAMMA, TITOLO	DENOMINAZIONE	RESIDUI PASSIVI AL 1/1/2023 (RS)		PAGAMENTI IN C/RESIDUI (PR)		RIACCERTAMENTO RESIDUI (R)		RESIDUI PASSIVI DA ESERCIZI PRECEDENTI (EP=RS-PR+R)			
		PREVISIONI DEFINITIVE DI COMPETENZA (CP)		PAGAMENTI IN C/COMPETENZA (PC)		IMPEGNI (I)		RESIDUI PASSIVI DA ESERCIZIO DI COMPETENZA (EC=I-PC)			
		PREVISIONI DEFINITIVE DI CASSA (CS)		TOTALE PAGAMENTI (TP=PR+PC)		FONDO PLURIENNALE VINCOLATO (FPV)		TOTALE RESIDUI PASSIVI DA RIPORTARE (TR=EP+EC)			
0103	Programma 03	Gestione economica, finanziaria, programmazione, provveditorato									
	Titolo 1	Spese correnti	RS	14.706.370,03	PR	7.796.527,56	R	-5.142.687,99	EP	1.767.154,48	
			CP	32.524.811,35	PC	21.116.104,97	I	27.225.755,91	ECP	4.711.097,88	
			CS	46.643.223,82	TP	28.912.632,53	FPV	587.957,56	TR	7.876.805,42	
	Titolo 2	Spese in conto capitale	RS	114.406,13	PR	94.506,13	R	-19.900,00	EP	0,00	
			CP	3.408.605,28	PC	1.494.851,28	I	2.599.409,51	ECP	796.567,15	
			CS	3.510.382,79	TP	1.589.357,41	FPV	12.628,62	TR	1.104.558,23	
	Titolo 3	Spese per incremento attività finanziarie	RS	0,00	PR	0,00	R	0,00	EP	0,00	
			CP	40.000.000,00	PC	17.000.000,00	I	17.000.000,00	ECP	23.000.000,00	
			CS	40.000.000,00	TP	17.000.000,00	FPV	0,00	TR	0,00	
	Totale	Programma 03	Gestione economica, finanziaria, programmazione, provveditorato	RS	14.820.776,16	PR	7.891.033,69	R	-5.162.587,99	EP	1.767.154,48
				CP	75.933.416,63	PC	39.610.956,25	I	46.825.165,42	ECP	28.507.665,03
				CS	90.153.606,61	TP	47.501.989,94	FPV	600.586,18	TR	8.981.363,65
0104	Programma 04	Gestione delle entrate tributarie e servizi fiscali									
	Titolo 1	Spese correnti	RS	101.161.908,16	PR	18.738.163,44	R	-4.947.226,28	EP	77.476.518,44	
			CP	58.725.752,23	PC	18.614.164,37	I	55.231.800,25	ECP	3.361.794,45	
			CS	159.755.502,86	TP	37.352.327,81	FPV	132.157,53	TR	114.094.154,32	
	Totale	Programma 04	Gestione delle entrate tributarie e servizi fiscali	RS	101.161.908,16	PR	18.738.163,44	R	-4.947.226,28	EP	77.476.518,44
				CP	58.725.752,23	PC	18.614.164,37	I	55.231.800,25	ECP	3.361.794,45
				CS	159.755.502,86	TP	37.352.327,81	FPV	132.157,53	TR	114.094.154,32

CONTO DEL BILANCIO - GESTIONE DELLE SPESE

MISSIONE, PROGRAMMA, TITOLO	DENOMINAZIONE	RESIDUI PASSIVI AL 1/1/2023 (RS)		PAGAMENTI IN C/RESIDUI (PR)		RIACCERTAMENTO RESIDUI (R)		RESIDUI PASSIVI DA ESERCIZI PRECEDENTI (EP=RS-PR+R)		
		PREVISIONI DEFINITIVE DI COMPETENZA (CP)		PAGAMENTI IN C/COMPETENZA (PC)		IMPEGNI (I)		RESIDUI PASSIVI DA ESERCIZIO DI COMPETENZA (EC=I-PC)		
		PREVISIONI DEFINITIVE DI CASSA (CS)		TOTALE PAGAMENTI (TP=PR+PC)		FONDO PLURIENNALE VINCOLATO (FPV)		TOTALE RESIDUI PASSIVI DA RIPORTARE (TR=EP+EC)		
0105	Programma 05	Gestione dei beni demaniali e patrimoniali								
	Titolo 1	Spese correnti	RS	471.808,96	PR	405.299,40	R	-29.417,25	EP	37.092,31
			CP	3.088.097,05	PC	1.922.876,08	I	2.185.818,57	ECP	850.771,64
			CS	3.508.399,17	TP	2.328.175,48	FPV	51.506,84	TR	300.034,80
	Titolo 2	Spese in conto capitale	RS	759.320,64	PR	141.890,43	R	-28.338,08	EP	589.092,13
			CP	25.803.330,24	PC	461.892,72	I	583.564,30	ECP	24.907.140,95
			CS	26.250.025,89	TP	603.783,15	FPV	312.624,99	TR	710.763,71
	Totale	Programma 05	RS	1.231.129,60	PR	547.189,83	R	-57.755,33	EP	626.184,44
			CP	28.891.427,29	PC	2.384.768,80	I	2.769.382,87	ECP	25.757.912,59
			CS	29.758.425,06	TP	2.931.958,63	FPV	364.131,83	TR	1.010.798,51
0106	Programma 06	Ufficio tecnico								
	Titolo 1	Spese correnti	RS	48.400,70	PR	18.899,50	R	-392,00	EP	29.109,20
			CP	2.220.300,00	PC	1.928.304,00	I	2.045.580,52	ECP	174.719,48
			CS	2.268.700,70	TP	1.947.203,50	FPV	0,00	TR	146.385,72
	Titolo 2	Spese in conto capitale	RS	159.421,11	PR	124.594,58	R	-7.231,28	EP	27.595,25
			CP	1.649.805,70	PC	435.596,90	I	1.033.641,70	ECP	557.596,85
			CS	1.750.659,66	TP	560.191,48	FPV	58.567,15	TR	625.640,05
	Totale	Programma 06	RS	207.821,81	PR	143.494,08	R	-7.623,28	EP	56.704,45
			CP	3.870.105,70	PC	2.363.900,90	I	3.079.222,22	ECP	732.316,33
			CS	4.019.360,36	TP	2.507.394,98	FPV	58.567,15	TR	772.025,77

CONTO DEL BILANCIO - GESTIONE DELLE SPESE

MISSIONE, PROGRAMMA, TITOLO	DENOMINAZIONE	RESIDUI PASSIVI AL 1/1/2023 (RS)		PAGAMENTI IN C/RESIDUI (PR)		RIACCERTAMENTO RESIDUI (R)		RESIDUI PASSIVI DA ESERCIZI PRECEDENTI (EP=RS-PR+R)		
		PREVISIONI DEFINITIVE DI COMPETENZA (CP)		PAGAMENTI IN C/COMPETENZA (PC)		IMPEGNI (I)		RESIDUI PASSIVI DA ESERCIZIO DI COMPETENZA (EC=I-PC)		
		PREVISIONI DEFINITIVE DI CASSA (CS)		TOTALE PAGAMENTI (TP=PR+PC)		FONDO PLURIENNALE VINCOLATO (FPV)		TOTALE RESIDUI PASSIVI DA RIPORTARE (TR=EP+EC)		
0107	Programma 07	Elezioni e consultazioni popolari - Anagrafe e stato civile								
	Titolo 1	Spese correnti	RS	15.288,26	PR	10.562,66	R	0,00	EP	4.725,60
			CP	209.028,15	PC	163.244,15	I	169.345,37	ECP	39.682,78
			CS	224.316,41	TP	173.806,81	FPV	0,00	TR	10.826,82
	Totale	Programma 07	RS	15.288,26	PR	10.562,66	R	0,00	EP	4.725,60
			CP	209.028,15	PC	163.244,15	I	169.345,37	ECP	39.682,78
			CS	224.316,41	TP	173.806,81	FPV	0,00	TR	10.826,82
0108	Programma 08	Statistica e sistemi informativi								
	Titolo 1	Spese correnti	RS	4.899.631,67	PR	4.587.954,29	R	-195.240,61	EP	116.436,77
			CP	32.977.316,28	PC	17.359.021,10	I	26.154.187,06	ECP	5.086.312,38
			CS	36.140.131,11	TP	21.946.975,39	FPV	1.736.816,84	TR	8.911.602,73
	Titolo 2	Spese in conto capitale	RS	4.403.162,02	PR	3.224.411,63	R	-774.740,02	EP	404.010,37
			CP	14.445.510,55	PC	6.458.546,90	I	9.318.696,28	ECP	3.212.167,17
			CS	16.934.025,47	TP	9.682.958,53	FPV	1.914.647,10	TR	3.264.159,75
	Totale	Programma 08	RS	9.302.793,69	PR	7.812.365,92	R	-969.980,63	EP	520.447,14
			CP	47.422.826,83	PC	23.817.568,00	I	35.472.883,34	ECP	8.298.479,55
			CS	53.074.156,58	TP	31.629.933,92	FPV	3.651.463,94	TR	12.175.762,48

CONTO DEL BILANCIO - GESTIONE DELLE SPESE

MISSIONE, PROGRAMMA, TITOLO	DENOMINAZIONE	RESIDUI PASSIVI AL 1/1/2023 (RS)		PAGAMENTI IN C/RESIDUI (PR)		RIACCERTAMENTO RESIDUI (R)		RESIDUI PASSIVI DA ESERCIZI PRECEDENTI (EP=RS-PR+R)		
		PREVISIONI DEFINITIVE DI COMPETENZA (CP)		PAGAMENTI IN C/COMPETENZA (PC)		IMPEGNI (I)		RESIDUI PASSIVI DA ESERCIZIO DI COMPETENZA (EC=I-PC)		
		PREVISIONI DEFINITIVE DI CASSA (CS)		TOTALE PAGAMENTI (TP=PR+PC)		FONDO PLURIENNALE VINCOLATO (FPV)		TOTALE RESIDUI PASSIVI DA RIPORTARE (TR=EP+EC)		
0110	Programma 10	Risorse umane								
	Titolo 1	Spese correnti	RS	9.059.499,38	PR	4.153.535,24	R	-4.207.204,30	EP	698.759,84
			CP	104.734.272,05	PC	39.299.223,32	I	42.648.941,61	ECP	28.080.331,03
			CS	79.788.772,02	TP	43.452.758,56	FPV	34.004.999,41	TR	4.048.478,13
	Titolo 2	Spese in conto capitale	RS	3.147,60	PR	3.147,60	R	0,00	EP	0,00
			CP	135.738,00	PC	58.822,30	I	102.513,54	ECP	33.224,46
			CS	138.885,60	TP	61.969,90	FPV	0,00	TR	43.691,24
	Totale Programma 10	Risorse umane	RS	9.062.646,98	PR	4.156.682,84	R	-4.207.204,30	EP	698.759,84
			CP	104.870.010,05	PC	39.358.045,62	I	42.751.455,15	ECP	28.113.555,49
			CS	79.927.657,62	TP	43.514.728,46	FPV	34.004.999,41	TR	4.092.169,37
0111	Programma 11	Altri servizi generali								
	Titolo 1	Spese correnti	RS	526.017,17	PR	399.774,09	R	-42.150,98	EP	84.092,10
			CP	7.277.149,41	PC	5.156.243,35	I	5.782.858,53	ECP	903.760,03
			CS	7.212.635,73	TP	5.556.017,44	FPV	590.530,85	TR	710.707,28
	Totale Programma 11	Altri servizi generali	RS	526.017,17	PR	399.774,09	R	-42.150,98	EP	84.092,10
			CP	7.277.149,41	PC	5.156.243,35	I	5.782.858,53	ECP	903.760,03
			CS	7.212.635,73	TP	5.556.017,44	FPV	590.530,85	TR	710.707,28

CONTO DEL BILANCIO - GESTIONE DELLE SPESE

MISSIONE, PROGRAMMA, TITOLO	DENOMINAZIONE	RESIDUI PASSIVI AL 1/1/2023 (RS)		PAGAMENTI IN C/RESIDUI (PR)		RIACCERTAMENTO RESIDUI (R)		RESIDUI PASSIVI DA ESERCIZI PRECEDENTI (EP=RS-PR+R)		
		PREVISIONI DEFINITIVE DI COMPETENZA (CP)		PAGAMENTI IN C/COMPETENZA (PC)		IMPEGNI (I)		RESIDUI PASSIVI DA ESERCIZIO DI COMPETENZA (EC=I-PC)		
		PREVISIONI DEFINITIVE DI CASSA (CS)		TOTALE PAGAMENTI (TP=PR+PC)		FONDO PLURIENNALE VINCOLATO (FPV)		TOTALE RESIDUI PASSIVI DA RIPORTARE (TR=EP+EC)		
0112	Programma 12	<i>Politica regionale unitaria per i servizi istituzionali, generali e di gestione (solo per le Regioni)</i>								
	Titolo 1	Spese correnti	RS	557.127,63	PR	556.162,29	R	0,00	EP	965,34
			CP	3.898.725,25	PC	866.826,84	I	1.842.965,94	ECP	1.991.892,33
			CS	4.391.985,90	TP	1.422.989,13	FPV	63.866,98	TR	977.104,44
	Titolo 2	Spese in conto capitale	RS	1.244.088,33	PR	892.907,64	R	-3,80	EP	351.176,89
			CP	6.646.870,89	PC	991.425,61	I	2.948.458,26	ECP	3.698.412,63
			CS	7.890.959,22	TP	1.884.333,25	FPV	0,00	TR	2.308.209,54
	Totale	<i>Politica regionale unitaria per i servizi istituzionali, generali e di gestione (solo per le Regioni)</i>	RS	1.801.215,96	PR	1.449.069,93	R	-3,80	EP	352.142,23
			CP	10.545.596,14	PC	1.858.252,45	I	4.791.424,20	ECP	5.690.304,96
			CS	12.282.945,12	TP	3.307.322,38	FPV	63.866,98	TR	3.285.313,98
	TOTALE MISSIONE 1	<i>Servizi istituzionali, generali e di gestione</i>	RS	143.183.717,70	PR	44.477.034,81	R	-16.128.435,77	EP	82.578.247,12
			CP	424.264.610,78	PC	207.544.918,86	I	277.873.827,78	ECP	105.664.133,19
			CS	526.721.678,67	TP	252.021.953,67	FPV	40.726.649,81	TR	152.907.156,04

CONTO DEL BILANCIO - GESTIONE DELLE SPESE

MISSIONE, PROGRAMMA, TITOLO	DENOMINAZIONE	RESIDUI PASSIVI AL 1/1/2023 (RS)		PAGAMENTI IN C/RESIDUI (PR)		RIACCERTAMENTO RESIDUI (R)		RESIDUI PASSIVI DA ESERCIZI PRECEDENTI (EP=RS-PR+R)			
		PREVISIONI DEFINITIVE DI COMPETENZA (CP)		PAGAMENTI IN C/COMPETENZA (PC)		IMPEGNI (I)		RESIDUI PASSIVI DA ESERCIZIO DI COMPETENZA (EC=I-PC)			
		PREVISIONI DEFINITIVE DI CASSA (CS)		TOTALE PAGAMENTI (TP=PR+PC)		FONDO PLURIENNALE VINCOLATO (FPV)		TOTALE RESIDUI PASSIVI DA RIPORTARE (TR=EP+EC)			
MISSIONE 3	Ordine pubblico e sicurezza										
0302	Programma 02	Sistema integrato di sicurezza urbana									
	Titolo 1	Spese correnti	RS	713.041,20	PR	669.926,48	R	-42.953,74	EP	160,98	
			CP	1.816.091,43	PC	832.511,00	I	1.158.959,38	ECP	485.462,05	
			CS	2.357.462,63	TP	1.502.437,48	FPV	171.670,00		TR	326.609,36
	Titolo 2	Spese in conto capitale	RS	347.225,60	PR	331.911,74	R	-15.313,86	EP	0,00	
			CP	3.371.211,09	PC	562.510,56	I	1.715.106,32	ECP	87.432,49	
			CS	2.149.764,41	TP	894.422,30	FPV	1.568.672,28		TR	1.152.595,76
	Totale	Programma 02	RS	1.060.266,80	PR	1.001.838,22	R	-58.267,60	EP	160,98	
			CP	5.187.302,52	PC	1.395.021,56	I	2.874.065,70	ECP	572.894,54	
			CS	4.507.227,04	TP	2.396.859,78	FPV	1.740.342,28		TR	1.479.205,12
TOTALE MISSIONE 3	Ordine pubblico e sicurezza		RS	1.060.266,80	PR	1.001.838,22	R	-58.267,60	EP	160,98	
			CP	5.187.302,52	PC	1.395.021,56	I	2.874.065,70	ECP	572.894,54	
			CS	4.507.227,04	TP	2.396.859,78	FPV	1.740.342,28		TR	1.479.205,12

CONTO DEL BILANCIO - GESTIONE DELLE SPESE

MISSIONE, PROGRAMMA, TITOLO	DENOMINAZIONE	RESIDUI PASSIVI AL 1/1/2023 (RS)		PAGAMENTI IN C/RESIDUI (PR)		RIACCERTAMENTO RESIDUI (R)		RESIDUI PASSIVI DA ESERCIZI PRECEDENTI (EP=RS-PR+R)	
		PREVISIONI DEFINITIVE DI COMPETENZA (CP)		PAGAMENTI IN C/COMPETENZA (PC)		IMPEGNI (I)		RESIDUI PASSIVI DA ESERCIZIO DI COMPETENZA (EC=I-PC)	
		PREVISIONI DEFINITIVE DI CASSA (CS)		TOTALE PAGAMENTI (TP=PR+PC)		FONDO PLURIENNALE VINCOLATO (FPV)		TOTALE RESIDUI PASSIVI DA RIPORTARE (TR=EP+EC)	
MISSIONE 4	Istruzione e diritto allo studio								
0401	Programma 01 Istruzione prescolastica								
	Titolo 1 Spese correnti	RS	301.137,31	PR	296.460,91	R	-4.676,40	EP	0,00
		CP	3.723.711,02	PC	2.898.364,13	I	3.661.660,72	ECP	61.708,26
		CS	4.024.506,29	TP	3.194.825,04	FPV	342,04	TR	763.296,59
	Totale Programma 01 Istruzione prescolastica	RS	301.137,31	PR	296.460,91	R	-4.676,40	EP	0,00
		CP	3.723.711,02	PC	2.898.364,13	I	3.661.660,72	ECP	61.708,26
		CS	4.024.506,29	TP	3.194.825,04	FPV	342,04	TR	763.296,59
0402	Programma 02 Altri ordini di istruzione non universitaria								
	Titolo 1 Spese correnti	RS	10.457.271,36	PR	10.455.459,01	R	-1.812,35	EP	0,00
		CP	16.754.923,51	PC	14.234.812,36	I	14.424.136,66	ECP	2.089.811,38
		CS	26.971.219,40	TP	24.690.271,37	FPV	240.975,47	TR	189.324,30
	Titolo 2 Spese in conto capitale	RS	6.819.711,17	PR	2.438.886,36	R	-5.672,25	EP	4.375.152,56
		CP	22.604.168,08	PC	14.694.409,55	I	15.871.587,67	ECP	3.683.551,61
		CS	26.374.850,45	TP	17.133.295,91	FPV	3.049.028,80	TR	5.552.330,68
	Totale Programma 02 Altri ordini di istruzione non universitaria	RS	17.276.982,53	PR	12.894.345,37	R	-7.484,60	EP	4.375.152,56
		CP	39.359.091,59	PC	28.929.221,91	I	30.295.724,33	ECP	5.773.362,99
		CS	53.346.069,85	TP	41.823.567,28	FPV	3.290.004,27	TR	5.741.654,98

CONTO DEL BILANCIO - GESTIONE DELLE SPESE

MISSIONE, PROGRAMMA, TITOLO	DENOMINAZIONE	RESIDUI PASSIVI AL 1/1/2023 (RS)		PAGAMENTI IN C/RESIDUI (PR)		RIACCERTAMENTO RESIDUI (R)		RESIDUI PASSIVI DA ESERCIZI PRECEDENTI (EP=RS-PR+R)			
		PREVISIONI DEFINITIVE DI COMPETENZA (CP)		PAGAMENTI IN C/COMPETENZA (PC)		IMPEGNI (I)		RESIDUI PASSIVI DA ESERCIZIO DI COMPETENZA (EC=I-PC)			
		PREVISIONI DEFINITIVE DI CASSA (CS)		TOTALE PAGAMENTI (TP=PR+PC)		FONDO PLURIENNALE VINCOLATO (FPV)		TOTALE RESIDUI PASSIVI DA RIPORTARE (TR=EP+EC)			
0403	Programma 03	Edilizia scolastica (solo per le Regioni)									
	Titolo 1	Spese correnti	RS	91.183,33	PR	91.183,33	R	0,00	EP	0,00	
			CP	32.377,78	PC	5.927,78	I	5.927,78	ECP	477,17	
			CS	97.588,28	TP	97.111,11	FPV	25.972,83		TR	0,00
	Titolo 2	Spese in conto capitale	RS	0,00	PR	0,00	R	0,00	EP	0,00	
			CP	5.018.462,63	PC	3.674.985,35	I	4.318.462,63	ECP	700.000,00	
			CS	5.018.462,63	TP	3.674.985,35	FPV	0,00		TR	643.477,28
	Totale	Programma 03	Edilizia scolastica (solo per le Regioni)	RS	91.183,33	PR	91.183,33	R	0,00	EP	0,00
				CP	5.050.840,41	PC	3.680.913,13	I	4.324.390,41	ECP	700.477,17
				CS	5.116.050,91	TP	3.772.096,46	FPV	25.972,83	TR	643.477,28
0404	Programma 04	Istruzione universitaria									
	Titolo 1	Spese correnti	RS	682.361,09	PR	682.082,05	R	-279,04	EP	0,00	
			CP	49.059.188,87	PC	39.593.389,13	I	42.195.581,27	ECP	6.839.334,24	
			CS	49.717.276,60	TP	40.275.471,18	FPV	24.273,36		TR	2.602.192,14
	Titolo 2	Spese in conto capitale	RS	2.831.076,78	PR	267.121,89	R	-2,00	EP	2.563.952,89	
			CP	1.639.009,10	PC	0,00	I	463.696,10	ECP	0,00	
			CS	3.294.772,88	TP	267.121,89	FPV	1.175.313,00		TR	3.027.646,99
	Totale	Programma 04	Istruzione universitaria	RS	3.513.437,87	PR	949.203,94	R	-281,04	EP	2.563.952,89
				CP	50.698.197,97	PC	39.593.389,13	I	42.659.277,37	ECP	6.839.334,24
				CS	53.012.049,48	TP	40.542.593,07	FPV	1.199.586,36	TR	5.629.841,13

CONTO DEL BILANCIO - GESTIONE DELLE SPESE

MISSIONE, PROGRAMMA, TITOLO	DENOMINAZIONE	RESIDUI PASSIVI AL 1/1/2023 (RS)		PAGAMENTI IN C/RESIDUI (PR)		RIACCERTAMENTO RESIDUI (R)		RESIDUI PASSIVI DA ESERCIZI PRECEDENTI (EP=RS-PR+R)	
		PREVISIONI DEFINITIVE DI COMPETENZA (CP)		PAGAMENTI IN C/COMPETENZA (PC)		IMPEGNI (I)		RESIDUI PASSIVI DA ESERCIZIO DI COMPETENZA (EC=I-PC)	
		PREVISIONI DEFINITIVE DI CASSA (CS)		TOTALE PAGAMENTI (TP=PR+PC)		FONDO PLURIENNALE VINCOLATO (FPV)		TOTALE RESIDUI PASSIVI DA RIPORTARE (TR=EP+EC)	
0405	Programma 05 Istruzione tecnica superiore								
	Titolo 1 Spese correnti	RS	3.229.336,31	PR	3.026.076,61	R	-71.455,47	EP	131.804,23
		CP	10.561.819,03	PC	4.158.772,93	I	6.065.226,69	ECP	4.230.967,99
		CS	13.525.530,99	TP	7.184.849,54	FPV	265.624,35	TR	2.038.257,99
	Titolo 2 Spese in conto capitale	RS	0,00	PR	0,00	R	0,00	EP	0,00
		CP	0,00	PC	0,00	I	0,00	ECP	0,00
		CS	0,00	TP	0,00	FPV	0,00	TR	0,00
	Totale Programma 05 Istruzione tecnica superiore	RS	3.229.336,31	PR	3.026.076,61	R	-71.455,47	EP	131.804,23
		CP	10.561.819,03	PC	4.158.772,93	I	6.065.226,69	ECP	4.230.967,99
		CS	13.525.530,99	TP	7.184.849,54	FPV	265.624,35	TR	2.038.257,99
0406	Programma 06 Servizi ausiliari all'istruzione								
	Titolo 1 Spese correnti	RS	8.712.015,00	PR	8.712.015,00	R	0,00	EP	0,00
		CP	12.675.751,12	PC	11.266.190,00	I	12.150.000,57	ECP	439.641,27
		CS	21.301.656,84	TP	19.978.205,00	FPV	86.109,28	TR	883.810,57
	Totale Programma 06 Servizi ausiliari all'istruzione	RS	8.712.015,00	PR	8.712.015,00	R	0,00	EP	0,00
		CP	12.675.751,12	PC	11.266.190,00	I	12.150.000,57	ECP	439.641,27
		CS	21.301.656,84	TP	19.978.205,00	FPV	86.109,28	TR	883.810,57

CONTO DEL BILANCIO - GESTIONE DELLE SPESE

MISSIONE, PROGRAMMA, TITOLO	DENOMINAZIONE	RESIDUI PASSIVI AL 1/1/2023 (RS)		PAGAMENTI IN C/RESIDUI (PR)		RIACCERTAMENTO RESIDUI (R)		RESIDUI PASSIVI DA ESERCIZI PRECEDENTI (EP=RS-PR+R)		
		PREVISIONI DEFINITIVE DI COMPETENZA (CP)		PAGAMENTI IN C/COMPETENZA (PC)		IMPEGNI (I)		RESIDUI PASSIVI DA ESERCIZIO DI COMPETENZA (EC=I-PC)		
		PREVISIONI DEFINITIVE DI CASSA (CS)		TOTALE PAGAMENTI (TP=PR+PC)		FONDO PLURIENNALE VINCOLATO (FPV)		TOTALE RESIDUI PASSIVI DA RIPORTARE (TR=EP+EC)		
0407	Programma 07	Diritto allo studio								
	Titolo 1	Spese correnti	RS	0,00	PR	0,00	R	0,00	EP	0,00
			CP	23.555,15	PC	23.555,15	I	23.555,15	ECP	0,00
			CS	23.555,15	TP	23.555,15	FPV	0,00	TR	0,00
	Totale	Programma 07	RS	0,00	PR	0,00	R	0,00	EP	0,00
			CP	23.555,15	PC	23.555,15	I	23.555,15	ECP	0,00
			CS	23.555,15	TP	23.555,15	FPV	0,00	TR	0,00
0408	Programma 08	Politica regionale unitaria per l'istruzione e il diritto allo studio (solo per le Regioni)								
	Titolo 1	Spese correnti	RS	1.435.656,32	PR	1.195.036,11	R	-187.844,90	EP	52.775,31
			CP	10.304.878,73	PC	7.314.952,99	I	8.160.279,35	ECP	2.010.457,91
			CS	11.606.393,58	TP	8.509.989,10	FPV	134.141,47	TR	898.101,67
	Titolo 2	Spese in conto capitale	RS	18.900,43	PR	18.900,42	R	-0,01	EP	0,00
			CP	204.226,75	PC	0,00	I	0,00	ECP	41.936,04
			CS	60.836,47	TP	18.900,42	FPV	162.290,71	TR	0,00
	Totale	Programma 08	RS	1.454.556,75	PR	1.213.936,53	R	-187.844,91	EP	52.775,31
			CP	10.509.105,48	PC	7.314.952,99	I	8.160.279,35	ECP	2.052.393,95
			CS	11.667.230,05	TP	8.528.889,52	FPV	296.432,18	TR	898.101,67
TOTALE MISSIONE 4	Istruzione e diritto allo studio		RS	34.578.649,10	PR	27.183.221,69	R	-271.742,42	EP	7.123.684,99
			CP	132.602.071,77	PC	97.865.359,37	I	107.340.114,59	ECP	20.097.885,87
			CS	162.016.649,56	TP	125.048.581,06	FPV	5.164.071,31	TR	16.598.440,21

CONTO DEL BILANCIO - GESTIONE DELLE SPESE

MISSIONE, PROGRAMMA, TITOLO	DENOMINAZIONE	RESIDUI PASSIVI AL 1/1/2023 (RS)		PAGAMENTI IN C/RESIDUI (PR)		RIACCERTAMENTO RESIDUI (R)		RESIDUI PASSIVI DA ESERCIZI PRECEDENTI (EP=RS-PR+R)	
		PREVISIONI DEFINITIVE DI COMPETENZA (CP)		PAGAMENTI IN C/COMPETENZA (PC)		IMPEGNI (I)		RESIDUI PASSIVI DA ESERCIZIO DI COMPETENZA (EC=I-PC)	
		PREVISIONI DEFINITIVE DI CASSA (CS)		TOTALE PAGAMENTI (TP=PR+PC)		FONDO PLURIENNALE VINCOLATO (FPV)		TOTALE RESIDUI PASSIVI DA RIPORTARE (TR=EP+EC)	
MISSIONE 5	Tutela e valorizzazione dei beni e delle attività culturali								
0501	Programma 01 Valorizzazione dei beni di interesse storico								
Titolo 1	Spese correnti	RS	58.402,40	PR	58.402,40	R	0,00	EP	0,00
		CP	1.188.895,36	PC	941.308,95	I	970.619,95	ECP	218.275,41
		CS	1.247.297,76	TP	999.711,35	FPV	0,00	TR	29.311,00
Titolo 2	Spese in conto capitale	RS	2.760.073,03	PR	1.003.088,54	R	-57.456,14	EP	1.699.528,35
		CP	30.708.076,21	PC	1.250.839,44	I	3.868.826,26	ECP	23.573.906,32
		CS	30.202.805,61	TP	2.253.927,98	FPV	3.265.343,63	TR	2.617.986,82
Titolo 3	Spese per incremento attività finanziarie	RS	0,00	PR	0,00	R	0,00	EP	0,00
		CP	0,00	PC	0,00	I	0,00	ECP	0,00
		CS	0,00	TP	0,00	FPV	0,00	TR	0,00
Totale	Programma 01 Valorizzazione dei beni di interesse storico	RS	2.818.475,43	PR	1.061.490,94	R	-57.456,14	EP	1.699.528,35
		CP	31.896.971,57	PC	2.192.148,39	I	4.839.446,21	ECP	23.792.181,73
		CS	31.450.103,37	TP	3.253.639,33	FPV	3.265.343,63	TR	2.647.297,82
									4.346.826,17

CONTO DEL BILANCIO - GESTIONE DELLE SPESE

MISSIONE, PROGRAMMA, TITOLO	DENOMINAZIONE	RESIDUI PASSIVI AL 1/1/2023 (RS)		PAGAMENTI IN C/RESIDUI (PR)		RIACCERTAMENTO RESIDUI (R)		RESIDUI PASSIVI DA ESERCIZI PRECEDENTI (EP=RS-PR+R)			
		PREVISIONI DEFINITIVE DI COMPETENZA (CP)		PAGAMENTI IN C/COMPETENZA (PC)		IMPEGNI (I)		RESIDUI PASSIVI DA ESERCIZIO DI COMPETENZA (EC=I-PC)			
		PREVISIONI DEFINITIVE DI CASSA (CS)		TOTALE PAGAMENTI (TP=PR+PC)		FONDO PLURIENNALE VINCOLATO (FPV)		TOTALE RESIDUI PASSIVI DA RIPORTARE (TR=EP+EC)			
0502	Programma 02	Attività culturali e interventi diversi nel settore culturale									
	Titolo 1	Spese correnti	RS	11.546.567,56	PR	11.512.575,09	R	-12.992,47	EP	21.000,00	
			CP	35.625.385,46	PC	25.828.918,12	I	31.097.614,36	ECP	4.506.266,61	
			CS	47.150.448,53	TP	37.341.493,21	FPV	21.504,49	TR	5.289.696,24	
	Titolo 2	Spese in conto capitale	RS	479.103,98	PR	440.087,27	R	-30.293,48	EP	8.723,23	
			CP	3.013.544,40	PC	364.057,57	I	429.982,24	ECP	2.583.562,16	
			CS	3.492.648,38	TP	804.144,84	FPV	0,00	TR	74.647,90	
	Titolo 3	Spese per incremento attività finanziarie	RS	0,00	PR	0,00	R	0,00	EP	0,00	
			CP	5.000.000,00	PC	5.000.000,00	I	5.000.000,00	ECP	0,00	
			CS	5.000.000,00	TP	5.000.000,00	FPV	0,00	TR	0,00	
	Totale	Programma 02	Attività culturali e interventi diversi nel settore culturale	RS	12.025.671,54	PR	11.952.662,36	R	-43.285,95	EP	29.723,23
				CP	43.638.929,86	PC	31.192.975,69	I	36.527.596,60	ECP	7.089.828,77
				CS	55.643.096,91	TP	43.145.638,05	FPV	21.504,49	TR	5.364.344,14
0503	Programma 03	Politica regionale unitaria per la tutela dei beni e delle attività culturali (solo per le Regioni)									
	Titolo 2	Spese in conto capitale	RS	1.936.770,17	PR	1.836.004,35	R	-85.244,03	EP	15.521,79	
			CP	12.858.010,54	PC	6.159.169,94	I	7.671.091,02	ECP	3.810.853,21	
			CS	13.418.714,40	TP	7.995.174,29	FPV	1.376.066,31	TR	1.527.442,87	
	Totale	Programma 03	Politica regionale unitaria per la tutela dei beni e delle attività culturali (solo per le Regioni)	RS	1.936.770,17	PR	1.836.004,35	R	-85.244,03	EP	15.521,79
				CP	12.858.010,54	PC	6.159.169,94	I	7.671.091,02	ECP	3.810.853,21
				CS	13.418.714,40	TP	7.995.174,29	FPV	1.376.066,31	TR	1.527.442,87
TOTALE MISSIONE 5	Tutela e valorizzazione dei beni e delle attività culturali		RS	16.780.917,14	PR	14.850.157,65	R	-185.986,12	EP	1.744.773,37	
			CP	88.393.911,97	PC	39.544.294,02	I	49.038.133,83	ECP	34.692.863,71	
			CS	100.511.914,68	TP	54.394.451,67	FPV	4.662.914,43	TR	11.238.613,18	

CONTO DEL BILANCIO - GESTIONE DELLE SPESE

MISSIONE, PROGRAMMA, TITOLO	DENOMINAZIONE	RESIDUI PASSIVI AL 1/1/2023 (RS)		PAGAMENTI IN C/RESIDUI (PR)		RIACCERTAMENTO RESIDUI (R)		RESIDUI PASSIVI DA ESERCIZI PRECEDENTI (EP=RS-PR+R)	
		PREVISIONI DEFINITIVE DI COMPETENZA (CP)		PAGAMENTI IN C/COMPETENZA (PC)		IMPEGNI (I)		RESIDUI PASSIVI DA ESERCIZIO DI COMPETENZA (EC=I-PC)	
		PREVISIONI DEFINITIVE DI CASSA (CS)		TOTALE PAGAMENTI (TP=PR+PC)		FONDO PLURIENNALE VINCOLATO (FPV)		TOTALE RESIDUI PASSIVI DA RIPORTARE (TR=EP+EC)	
MISSIONE 6	Politiche giovanili, sport e tempo libero								
0601	Programma 01 Sport e tempo libero								
	Titolo 1 Spese correnti	RS	14.591,56	PR	12.500,00	R	-2.091,56	EP	0,00
		CP	2.386.984,50	PC	375.000,00	I	1.034.534,84	ECP	1.352.449,66
		CS	2.401.576,06	TP	387.500,00	FPV	0,00	TR	659.534,84
	Titolo 2 Spese in conto capitale	RS	11.600.639,27	PR	11.038.914,91	R	-97.774,36	EP	463.950,00
		CP	10.582.572,48	PC	2.986.582,52	I	9.587.357,32	ECP	372.315,16
		CS	21.560.311,75	TP	14.025.497,43	FPV	622.900,00	TR	7.064.724,80
	Totale Programma 01 Sport e tempo libero	RS	11.615.230,83	PR	11.051.414,91	R	-99.865,92	EP	463.950,00
		CP	12.969.556,98	PC	3.361.582,52	I	10.621.892,16	ECP	1.724.764,82
		CS	23.961.887,81	TP	14.412.997,43	FPV	622.900,00	TR	7.724.259,64
0602	Programma 02 Giovani								
	Titolo 1 Spese correnti	RS	587.738,39	PR	587.737,29	R	-1,10	EP	0,00
		CP	4.522.394,56	PC	1.251.353,22	I	1.557.597,30	ECP	2.384.355,20
		CS	4.529.690,89	TP	1.839.090,51	FPV	580.442,06	TR	306.244,08
	Totale Programma 02 Giovani	RS	587.738,39	PR	587.737,29	R	-1,10	EP	0,00
		CP	4.522.394,56	PC	1.251.353,22	I	1.557.597,30	ECP	2.384.355,20
		CS	4.529.690,89	TP	1.839.090,51	FPV	580.442,06	TR	306.244,08
TOTALE MISSIONE 6	Politiche giovanili, sport e tempo libero	RS	12.202.969,22	PR	11.639.152,20	R	-99.867,02	EP	463.950,00
		CP	17.491.951,54	PC	4.612.935,74	I	12.179.489,46	ECP	4.109.120,02
		CS	28.491.578,70	TP	16.252.087,94	FPV	1.203.342,06	TR	8.030.503,72

CONTO DEL BILANCIO - GESTIONE DELLE SPESE

MISSIONE, PROGRAMMA, TITOLO	DENOMINAZIONE	RESIDUI PASSIVI AL 1/1/2023 (RS)		PAGAMENTI IN C/RESIDUI (PR)		RIACCERTAMENTO RESIDUI (R)		RESIDUI PASSIVI DA ESERCIZI PRECEDENTI (EP=RS-PR+R)		
		PREVISIONI DEFINITIVE DI COMPETENZA (CP)		PAGAMENTI IN C/COMPETENZA (PC)		IMPEGNI (I)		RESIDUI PASSIVI DA ESERCIZIO DI COMPETENZA (EC=I-PC)		
		PREVISIONI DEFINITIVE DI CASSA (CS)		TOTALE PAGAMENTI (TP=PR+PC)		FONDO PLURIENNALE VINCOLATO (FPV)		TOTALE RESIDUI PASSIVI DA RIPORTARE (TR=EP+EC)		
MISSIONE 7	Turismo									
0701	Programma 01	Sviluppo e la valorizzazione del turismo								
	Titolo 1	Spese correnti	RS	379.535,48	PR	379.535,48	R	0,00	EP	0,00
			CP	7.799.552,11	PC	5.410.436,76	I	6.832.472,97	ECP	174.304,96
			CS	7.386.313,41	TP	5.789.972,24	FPV	792.774,18	TR	1.422.036,21
	Titolo 2	Spese in conto capitale	RS	552.707,51	PR	116.741,11	R	0,00	EP	435.966,40
			CP	11.041.908,17	PC	688.618,04	I	2.688.618,04	ECP	1.116.503,42
			CS	4.357.828,97	TP	805.359,15	FPV	7.236.786,71	TR	2.435.966,40
	Totale	Programma 01	RS	932.242,99	PR	496.276,59	R	0,00	EP	435.966,40
			CP	18.841.460,28	PC	6.099.054,80	I	9.521.091,01	ECP	1.290.808,38
			CS	11.744.142,38	TP	6.595.331,39	FPV	8.029.560,89	TR	3.858.002,61
0702	Programma 02	Politica regionale unitaria per il turismo (solo per le Regioni)								
	Titolo 1	Spese correnti	RS	0,00	PR	0,00	R	0,00	EP	0,00
			CP	0,00	PC	0,00	I	0,00	ECP	0,00
			CS	0,00	TP	0,00	FPV	0,00	TR	0,00
	Titolo 2	Spese in conto capitale	RS	0,00	PR	0,00	R	0,00	EP	0,00
			CP	4.287.017,83	PC	64.782,77	I	64.782,77	ECP	36.271,77
			CS	101.054,54	TP	64.782,77	FPV	4.185.963,29	TR	0,00
	Totale	Programma 02	RS	0,00	PR	0,00	R	0,00	EP	0,00
			CP	4.287.017,83	PC	64.782,77	I	64.782,77	ECP	36.271,77
			CS	101.054,54	TP	64.782,77	FPV	4.185.963,29	TR	0,00
TOTALE MISSIONE 7	Turismo		RS	932.242,99	PR	496.276,59	R	0,00	EP	435.966,40
			CP	23.128.478,11	PC	6.163.837,57	I	9.585.873,78	ECP	1.327.080,15
									EC	3.422.036,21

CONTO DEL BILANCIO - GESTIONE DELLE SPESE

MISSIONE, PROGRAMMA, TITOLO	DENOMINAZIONE	RESIDUI PASSIVI AL 1/1/2023 (RS)	PAGAMENTI IN C/RESIDUI (PR)	RIACCERTAMENTO RESIDUI (R)		RESIDUI PASSIVI DA ESERCIZI PRECEDENTI (EP=RS-PR+R)
		PREVISIONI DEFINITIVE DI COMPETENZA (CP)	PAGAMENTI IN C/COMPETENZA (PC)	IMPEGNI (I)	ECONOMIE DI COMPETENZA (EC=CP-I-FPV)	RESIDUI PASSIVI DA ESERCIZIO DI COMPETENZA (EC=I-PC)
		PREVISIONI DEFINITIVE DI CASSA (CS)	TOTALE PAGAMENTI (TP=PR+PC)	FONDO PLURIENNALE VINCOLATO (FPV)		TOTALE RESIDUI PASSIVI DA RIPORTARE (TR=EP+EC)
		CS 11.845.196,92	TP 6.660.114,16	FPV 12.215.524,18		TR 3.858.002,61

CONTO DEL BILANCIO - GESTIONE DELLE SPESE

MISSIONE, PROGRAMMA, TITOLO	DENOMINAZIONE	RESIDUI PASSIVI AL 1/1/2023 (RS)		PAGAMENTI IN C/RESIDUI (PR)		RIACCERTAMENTO RESIDUI (R)		RESIDUI PASSIVI DA ESERCIZI PRECEDENTI (EP=RS-PR+R)			
		PREVISIONI DEFINITIVE DI COMPETENZA (CP)		PAGAMENTI IN C/COMPETENZA (PC)		IMPEGNI (I)		RESIDUI PASSIVI DA ESERCIZIO DI COMPETENZA (EC=I-PC)			
		PREVISIONI DEFINITIVE DI CASSA (CS)		TOTALE PAGAMENTI (TP=PR+PC)		FONDO PLURIENNALE VINCOLATO (FPV)		TOTALE RESIDUI PASSIVI DA RIPORTARE (TR=EP+EC)			
MISSIONE 8	Aspetto del territorio ed edilizia abitativa										
0801	Programma 01	Urbanistica e assetto del territorio									
	Titolo 1	Spese correnti	RS	630.521,07	PR	630.268,43	R	-252,64	EP	0,00	
			CP	6.850.009,69	PC	3.625.556,45	I	5.306.426,29	ECP	191.093,04	
			CS	6.126.040,40	TP	4.255.624,88	FPV	1.352.490,36		TR	1.680.869,84
	Titolo 2	Spese in conto capitale	RS	7.407.355,42	PR	2.631.587,02	R	-351.370,44	EP	4.424.397,96	
			CP	24.397.523,41	PC	2.844.655,36	I	4.569.955,28	ECP	14.881.554,32	
			CS	26.858.865,02	TP	5.476.242,38	FPV	4.946.013,81		TR	6.149.697,88
	Totale	Programma 01	RS	8.037.876,49	PR	3.261.855,45	R	-351.623,08	EP	4.424.397,96	
			CP	31.247.533,10	PC	6.470.211,81	I	9.876.381,57	ECP	15.072.647,36	
			CS	32.986.905,42	TP	9.732.067,26	FPV	6.298.504,17		TR	7.830.567,72

CONTO DEL BILANCIO - GESTIONE DELLE SPESE

MISSIONE, PROGRAMMA, TITOLO	DENOMINAZIONE	RESIDUI PASSIVI AL 1/1/2023 (RS)		PAGAMENTI IN C/RESIDUI (PR)		RIACCERTAMENTO RESIDUI (R)		RESIDUI PASSIVI DA ESERCIZI PRECEDENTI (EP=RS-PR+R)		
		PREVISIONI DEFINITIVE DI COMPETENZA (CP)		PAGAMENTI IN C/COMPETENZA (PC)		IMPEGNI (I)		RESIDUI PASSIVI DA ESERCIZIO DI COMPETENZA (EC=I-PC)		
		PREVISIONI DEFINITIVE DI CASSA (CS)		TOTALE PAGAMENTI (TP=PR+PC)		FONDO PLURIENNALE VINCOLATO (FPV)		TOTALE RESIDUI PASSIVI DA RIPORTARE (TR=EP+EC)		
0802	Programma 02	<i>Edilizia residenziale pubblica e locale e piani di edilizia economico-popolare</i>								
	Titolo 1	Spese correnti	RS	39.227,62	PR	39.227,62	R	0,00	EP	0,00
			CP	850.779,62	PC	694.575,80	I	722.834,71	ECP	127.944,91
			CS	890.007,24	TP	733.803,42	FPV	0,00	TR	28.258,91
	Titolo 2	Spese in conto capitale	RS	2.475.868,72	PR	2.475.868,72	R	0,00	EP	0,00
			CP	108.290.501,65	PC	26.091.973,96	I	33.595.894,14	ECP	27.404.671,28
			CS	63.476.434,14	TP	28.567.842,68	FPV	47.289.936,23	TR	7.503.920,18
	Titolo 3	Spese per incremento attività finanziarie	RS	0,00	PR	0,00	R	0,00	EP	0,00
			CP	0,00	PC	0,00	I	0,00	ECP	0,00
			CS	0,00	TP	0,00	FPV	0,00	TR	0,00
	Totale	Edilizia residenziale pubblica e locale e piani di edilizia	RS	2.515.096,34	PR	2.515.096,34	R	0,00	EP	0,00
	Programma 02	economico-popolare	CP	109.141.281,27	PC	26.786.549,76	I	34.318.728,85	ECP	27.532.616,19
			CS	64.366.441,38	TP	29.301.646,10	FPV	47.289.936,23	TR	7.532.179,09
	TOTALE MISSIONE 8	Assetto del territorio ed edilizia abitativa	RS	10.552.972,83	PR	5.776.951,79	R	-351.623,08	EP	4.424.397,96
			CP	140.388.814,37	PC	33.256.761,57	I	44.195.110,42	ECP	42.605.263,55
			CS	97.353.346,80	TP	39.033.713,36	FPV	53.588.440,40	TR	15.362.746,81

CONTO DEL BILANCIO - GESTIONE DELLE SPESE

MISSIONE, PROGRAMMA, TITOLO	DENOMINAZIONE	RESIDUI PASSIVI AL 1/1/2023 (RS)		PAGAMENTI IN C/RESIDUI (PR)		RIACCERTAMENTO RESIDUI (R)		RESIDUI PASSIVI DA ESERCIZI PRECEDENTI (EP=RS-PR+R)	
		PREVISIONI DEFINITIVE DI COMPETENZA (CP)		PAGAMENTI IN C/COMPETENZA (PC)		IMPEGNI (I)		RESIDUI PASSIVI DA ESERCIZIO DI COMPETENZA (EC=I-PC)	
		PREVISIONI DEFINITIVE DI CASSA (CS)		TOTALE PAGAMENTI (TP=PR+PC)		FONDO PLURIENNALE VINCOLATO (FPV)		TOTALE RESIDUI PASSIVI DA RIPORTARE (TR=EP+EC)	
MISSIONE 9	Sviluppo sostenibile e tutela del territorio e dell'ambiente								
0901	Programma 01 Difesa del suolo								
	Titolo 1 Spese correnti	RS	5.850.575,94	PR	5.553.019,61	R	-22.401,10	EP	275.155,23
		CP	37.780.076,01	PC	26.318.133,96	I	32.663.354,63	ECP	3.713.175,62
		CS	42.227.106,19	TP	31.871.153,57	FPV	1.403.545,76	TR	6.620.375,90
	Titolo 2 Spese in conto capitale	RS	24.765.388,10	PR	12.018.713,77	R	-577.397,66	EP	12.169.276,67
		CP	179.403.694,87	PC	43.765.309,42	I	61.479.857,10	ECP	35.128.510,43
		CS	121.373.755,63	TP	55.784.023,19	FPV	82.795.327,34	TR	29.883.824,35
Totale Programma 01	Difesa del suolo	RS	30.615.964,04	PR	17.571.733,38	R	-599.798,76	EP	12.444.431,90
		CP	217.183.770,88	PC	70.083.443,38	I	94.143.211,73	ECP	38.841.686,05
		CS	163.600.861,82	TP	87.655.176,76	FPV	84.198.873,10	TR	36.504.200,25
0902	Programma 02 Tutela, valorizzazione e recupero ambientale								
	Titolo 1 Spese correnti	RS	1.263.305,85	PR	833.769,17	R	-143.326,64	EP	286.210,04
		CP	28.295.605,50	PC	7.724.070,48	I	22.232.884,39	ECP	2.834.794,01
		CS	26.330.984,25	TP	8.557.839,65	FPV	3.227.927,10	TR	14.795.023,95
	Titolo 2 Spese in conto capitale	RS	5.288.632,55	PR	2.055.623,24	R	-400.000,00	EP	2.833.009,31
		CP	56.262.826,30	PC	1.666.918,14	I	5.924.790,40	ECP	41.578.812,85
		CS	52.792.235,80	TP	3.722.541,38	FPV	8.759.223,05	TR	7.090.881,57
Totale Programma 02	Tutela, valorizzazione e recupero ambientale	RS	6.551.938,40	PR	2.889.392,41	R	-543.326,64	EP	3.119.219,35
		CP	84.558.431,80	PC	9.390.988,62	I	28.157.674,79	ECP	44.413.606,86
		CS	79.123.220,05	TP	12.280.381,03	FPV	11.987.150,15	TR	21.885.905,52

CONTO DEL BILANCIO - GESTIONE DELLE SPESE

MISSIONE, PROGRAMMA, TITOLO	DENOMINAZIONE	RESIDUI PASSIVI AL 1/1/2023 (RS)		PAGAMENTI IN C/RESIDUI (PR)		RIACCERTAMENTO RESIDUI (R)		RESIDUI PASSIVI DA ESERCIZI PRECEDENTI (EP=RS-PR+R)			
		PREVISIONI DEFINITIVE DI COMPETENZA (CP)		PAGAMENTI IN C/COMPETENZA (PC)		IMPEGNI (I)		RESIDUI PASSIVI DA ESERCIZIO DI COMPETENZA (EC=I-PC)			
		PREVISIONI DEFINITIVE DI CASSA (CS)		TOTALE PAGAMENTI (TP=PR+PC)		FONDO PLURIENNALE VINCOLATO (FPV)		TOTALE RESIDUI PASSIVI DA RIPORTARE (TR=EP+EC)			
0903	Programma 03	Rifiuti									
	Titolo 1	Spese correnti	RS	845.377,98	PR	824.298,19	R	-479,79	EP	20.600,00	
			CP	7.071.101,42	PC	6.072.646,94	I	6.954.695,26	ECP	116.406,16	
			CS	7.916.479,40	TP	6.896.945,13	FPV	0,00	TR	902.648,32	
	Titolo 2	Spese in conto capitale	RS	11.262.721,92	PR	5.387.831,63	R	-62.416,40	EP	5.812.473,89	
			CP	13.182.149,82	PC	1.268.392,08	I	1.268.392,08	ECP	11.875.267,00	
			CS	24.406.381,00	TP	6.656.223,71	FPV	38.490,74	TR	5.812.473,89	
	Titolo 3	Spese per incremento attività finanziarie	RS	0,00	PR	0,00	R	0,00	EP	0,00	
			CP	0,00	PC	0,00	I	0,00	ECP	0,00	
			CS	0,00	TP	0,00	FPV	0,00	TR	0,00	
	Totale	Programma 03	Rifiuti	RS	12.108.099,90	PR	6.212.129,82	R	-62.896,19	EP	5.833.073,89
				CP	20.253.251,24	PC	7.341.039,02	I	8.223.087,34	ECP	11.991.673,16
				CS	32.322.860,40	TP	13.553.168,84	FPV	38.490,74	TR	6.715.122,21
0904	Programma 04	Servizio idrico integrato									
	Titolo 1	Spese correnti	RS	0,00	PR	0,00	R	0,00	EP	0,00	
			CP	0,00	PC	0,00	I	0,00	ECP	0,00	
			CS	0,00	TP	0,00	FPV	0,00	TR	0,00	
	Titolo 2	Spese in conto capitale	RS	7.742.878,50	PR	1.370.000,00	R	0,00	EP	6.372.878,50	
			CP	18.433.986,38	PC	6.408.825,57	I	6.408.825,57	ECP	4.404.255,93	
			CS	18.555.960,00	TP	7.778.825,57	FPV	7.620.904,88	TR	6.372.878,50	
	Totale	Programma 04	Servizio idrico integrato	RS	7.742.878,50	PR	1.370.000,00	R	0,00	EP	6.372.878,50
				CP	18.433.986,38	PC	6.408.825,57	I	6.408.825,57	ECP	4.404.255,93
				CS	18.555.960,00	TP	7.778.825,57	FPV	7.620.904,88	TR	6.372.878,50

CONTO DEL BILANCIO - GESTIONE DELLE SPESE

MISSIONE, PROGRAMMA, TITOLO	DENOMINAZIONE	RESIDUI PASSIVI AL 1/1/2023 (RS)		PAGAMENTI IN C/RESIDUI (PR)		RIACCERTAMENTO RESIDUI (R)		RESIDUI PASSIVI DA ESERCIZI PRECEDENTI (EP=RS-PR+R)			
		PREVISIONI DEFINITIVE DI COMPETENZA (CP)		PAGAMENTI IN C/COMPETENZA (PC)		IMPEGNI (I)		ECONOMIE DI COMPETENZA (ECP=CP-I-FPV)			
		PREVISIONI DEFINITIVE DI CASSA (CS)		TOTALE PAGAMENTI (TP=PR+PC)		FONDO PLURIENNALE VINCOLATO (FPV)		TOTALE RESIDUI PASSIVI DA RIPORTARE (TR=EP+ECP)			
0905	Programma 05	Aree protette, parchi naturali, protezione naturalistica e forestazione									
	Titolo 1	Spese correnti	RS	287.438,76	PR	273.838,16	R	-4.400,60	EP	9.200,00	
			CP	6.134.156,02	PC	5.235.894,09	I	5.486.294,28	ECP	471.472,79	
			CS	6.245.205,83	TP	5.509.732,25	FPV	176.388,95	TR	259.600,19	
	Titolo 2	Spese in conto capitale	RS	42.246,66	PR	38.438,94	R	-307,72	EP	3.500,00	
			CP	4.276.020,00	PC	687.199,58	I	744.930,17	ECP	3.475.489,83	
			CS	4.262.666,66	TP	725.638,52	FPV	55.600,00	TR	61.230,59	
	Totale	Programma 05	Aree protette, parchi naturali, protezione naturalistica e forestazione	RS	329.685,42	PR	312.277,10	R	-4.708,32	EP	12.700,00
				CP	10.410.176,02	PC	5.923.093,67	I	6.231.224,45	ECP	3.946.962,62
				CS	10.507.872,49	TP	6.235.370,77	FPV	231.988,95	TR	320.830,78
0906	Programma 06	Tutela e valorizzazione delle risorse idriche									
	Titolo 1	Spese correnti	RS	0,00	PR	0,00	R	0,00	EP	0,00	
			CP	0,00	PC	0,00	I	0,00	ECP	0,00	
			CS	0,00	TP	0,00	FPV	0,00	TR	0,00	
	Titolo 2	Spese in conto capitale	RS	3.364.491,15	PR	0,00	R	0,00	EP	3.364.491,15	
			CP	31.873.315,58	PC	0,00	I	71.859,50	ECP	634.911,39	
			CS	4.071.262,04	TP	0,00	FPV	31.166.544,69	TR	3.436.350,65	
	Totale	Programma 06	Tutela e valorizzazione delle risorse idriche	RS	3.364.491,15	PR	0,00	R	0,00	EP	3.364.491,15
				CP	31.873.315,58	PC	0,00	I	71.859,50	ECP	634.911,39
				CS	4.071.262,04	TP	0,00	FPV	31.166.544,69	TR	3.436.350,65

CONTO DEL BILANCIO - GESTIONE DELLE SPESE

MISSIONE, PROGRAMMA, TITOLO	DENOMINAZIONE	RESIDUI PASSIVI AL 1/1/2023 (RS)		PAGAMENTI IN C/RESIDUI (PR)		RIACCERTAMENTO RESIDUI (R)		RESIDUI PASSIVI DA ESERCIZI PRECEDENTI (EP=RS-PR+R)		
		PREVISIONI DEFINITIVE DI COMPETENZA (CP)		PAGAMENTI IN C/COMPETENZA (PC)		IMPEGNI (I)		RESIDUI PASSIVI DA ESERCIZIO DI COMPETENZA (EC=I-PC)		
		PREVISIONI DEFINITIVE DI CASSA (CS)		TOTALE PAGAMENTI (TP=PR+PC)		FONDO PLURIENNALE VINCOLATO (FPV)		TOTALE RESIDUI PASSIVI DA RIPORTARE (TR=EP+EC)		
0907	Programma 07	<i>Sviluppo sostenibile territorio montano piccoli Comuni</i>								
	Titolo 1	Spese correnti	RS	0,00	PR	0,00	R	0,00	EP	0,00
			CP	2.800.000,00	PC	993.000,00	I	1.341.844,00	ECP	585.800,00
			CS	1.927.644,00	TP	993.000,00	FPV	872.356,00	TR	348.844,00
	Titolo 2	Spese in conto capitale	RS	3.805.269,32	PR	3.621.153,64	R	-18.962,68	EP	165.153,00
			CP	7.309.897,70	PC	758.084,71	I	966.885,22	ECP	105.158,41
			CS	4.877.312,95	TP	4.379.238,35	FPV	6.237.854,07	TR	373.953,51
	Titolo 3	Spese per incremento attività finanziarie	RS	0,00	PR	0,00	R	0,00	EP	0,00
			CP	0,00	PC	0,00	I	0,00	ECP	0,00
			CS	0,00	TP	0,00	FPV	0,00	TR	0,00
	Totale	Programma 07	RS	3.805.269,32	PR	3.621.153,64	R	-18.962,68	EP	165.153,00
			CP	10.109.897,70	PC	1.751.084,71	I	2.308.729,22	ECP	690.958,41
			CS	6.804.956,95	TP	5.372.238,35	FPV	7.110.210,07	TR	722.797,51
0908	Programma 08	<i>Qualità dell'aria e riduzione dell'inquinamento</i>								
	Titolo 1	Spese correnti	RS	537.835,98	PR	456.949,58	R	-80.886,40	EP	0,00
			CP	2.746.413,17	PC	2.071.997,70	I	2.244.777,42	ECP	413.048,03
			CS	3.195.661,43	TP	2.528.947,28	FPV	88.587,72	TR	172.779,72
	Titolo 2	Spese in conto capitale	RS	5.766.766,63	PR	1.285.848,34	R	-4.818,30	EP	4.476.099,99
			CP	15.306.970,34	PC	2.823.643,99	I	5.524.735,96	ECP	9.370.732,98
			CS	20.662.235,57	TP	4.109.492,33	FPV	411.501,40	TR	7.177.191,96
	Totale	Programma 08	RS	6.304.602,61	PR	1.742.797,92	R	-85.704,70	EP	4.476.099,99
			CP	18.053.383,51	PC	4.895.641,69	I	7.769.513,38	ECP	9.783.781,01
			CS	23.857.897,00	TP	6.638.439,61	FPV	500.089,12	TR	7.349.971,68

CONTO DEL BILANCIO - GESTIONE DELLE SPESE

MISSIONE, PROGRAMMA, TITOLO	DENOMINAZIONE	RESIDUI PASSIVI AL 1/1/2023 (RS)		PAGAMENTI IN C/RESIDUI (PR)		RIACCERTAMENTO RESIDUI (R)		RESIDUI PASSIVI DA ESERCIZI PRECEDENTI (EP=RS-PR+R)		
		PREVISIONI DEFINITIVE DI COMPETENZA (CP)		PAGAMENTI IN C/COMPETENZA (PC)		IMPEGNI (I)		ECONOMIE DI COMPETENZA (ECP=CP-I-FPV)		
		PREVISIONI DEFINITIVE DI CASSA (CS)		TOTALE PAGAMENTI (TP=PR+PC)		FONDO PLURIENNALE VINCOLATO (FPV)		TOTALE RESIDUI PASSIVI DA RIPORTARE (TR=EP+ECP)		
0909	Programma 09	<i>Politica regionale unitaria per lo sviluppo sostenibile e la tutela del territorio e l'ambiente (solo per le Regioni)</i>								
	Titolo 1	Spese correnti	RS	27.104,92	PR	24.524,99	R	-2.579,93	EP	0,00
			CP	131.949,79	PC	0,00	I	0,00	ECP	131.949,79
			CS	159.054,71	TP	24.524,99	FPV	0,00	TR	0,00
	Titolo 2	Spese in conto capitale	RS	45.879,32	PR	45.879,32	R	0,00	EP	0,00
			CP	1.311.528,47	PC	201.472,96	I	201.472,96	ECP	1.110.055,51
			CS	1.357.407,79	TP	247.352,28	FPV	0,00	TR	0,00
	Totale	<i>Politica regionale unitaria per lo sviluppo sostenibile e la tutela del territorio e l'ambiente (solo per le Regioni)</i>	RS	72.984,24	PR	70.404,31	R	-2.579,93	EP	0,00
	Programma 09		CP	1.443.478,26	PC	201.472,96	I	201.472,96	ECP	1.242.005,30
			CS	1.516.462,50	TP	271.877,27	FPV	0,00	TR	0,00
	TOTALE MISSIONE 9	Sviluppo sostenibile e tutela del territorio e dell'ambiente	RS	70.895.913,58	PR	33.789.888,58	R	-1.317.977,22	EP	35.788.047,78
			CP	412.319.691,37	PC	105.995.589,62	I	153.515.598,94	ECP	115.949.840,73
			CS	340.361.353,25	TP	139.785.478,20	FPV	142.854.251,70	TR	83.308.057,10

CONTO DEL BILANCIO - GESTIONE DELLE SPESE

MISSIONE, PROGRAMMA, TITOLO	DENOMINAZIONE	RESIDUI PASSIVI AL 1/1/2023 (RS)		PAGAMENTI IN C/RESIDUI (PR)		RIACCERTAMENTO RESIDUI (R)		RESIDUI PASSIVI DA ESERCIZI PRECEDENTI (EP=RS-PR+R)			
		PREVISIONI DEFINITIVE DI COMPETENZA (CP)		PAGAMENTI IN C/COMPETENZA (PC)		IMPEGNI (I)		RESIDUI PASSIVI DA ESERCIZIO DI COMPETENZA (EC=I-PC)			
		PREVISIONI DEFINITIVE DI CASSA (CS)		TOTALE PAGAMENTI (TP=PR+PC)		FONDO PLURIENNALE VINCOLATO (FPV)		TOTALE RESIDUI PASSIVI DA RIPORTARE (TR=EP+EC)			
MISSIONE 10	Trasporti e diritto alla mobilità										
1001	Programma 01	Trasporto ferroviario									
	Titolo 1	Spese correnti	RS	130.324.698,81	PR	72.098.973,35	R	-63.229,18	EP	58.162.496,28	
			CP	314.437.298,54	PC	209.475.548,92	I	286.762.057,06	ECP	10.308.981,28	
			CS	427.395.737,15	TP	281.574.522,27	FPV	17.366.260,20		TR	135.449.004,42
	Titolo 2	Spese in conto capitale	RS	21.896.597,00	PR	16.114.275,23	R	-56.160,02	EP	5.726.161,75	
			CP	83.115.531,40	PC	2.816.468,59	I	21.284.263,87	ECP	53.987.521,79	
			CS	97.168.382,66	TP	18.930.743,82	FPV	7.843.745,74		TR	24.193.957,03
	Totale	Programma 01	RS	152.221.295,81	PR	88.213.248,58	R	-119.389,20	EP	63.888.658,03	
			CP	397.552.829,94	PC	212.292.017,51	I	308.046.320,93	ECP	64.296.503,07	
			CS	524.564.119,81	TP	300.505.266,09	FPV	25.210.005,94	TR	159.642.961,45	
1002	Programma 02	Trasporto pubblico locale									
	Titolo 1	Spese correnti	RS	146.579.843,35	PR	82.062.831,48	R	-449.340,92	EP	64.067.670,95	
			CP	401.667.451,48	PC	280.628.016,66	I	368.880.778,11	ECP	21.401.132,87	
			CS	536.861.754,33	TP	362.690.848,14	FPV	11.385.540,50		TR	152.320.432,40
	Titolo 2	Spese in conto capitale	RS	22.361.448,09	PR	10.968.129,40	R	0,00	EP	11.393.318,69	
			CP	25.797.100,04	PC	5.160.165,25	I	5.160.165,25	ECP	19.891.957,16	
			CS	47.413.570,50	TP	16.128.294,65	FPV	744.977,63		TR	11.393.318,69
	Totale	Programma 02	RS	168.941.291,44	PR	93.030.960,88	R	-449.340,92	EP	75.460.989,64	
			CP	427.464.551,52	PC	285.788.181,91	I	374.040.943,36	ECP	41.293.090,03	
			CS	584.275.324,83	TP	378.819.142,79	FPV	12.130.518,13	TR	163.713.751,09	

CONTO DEL BILANCIO - GESTIONE DELLE SPESE

MISSIONE, PROGRAMMA, TITOLO	DENOMINAZIONE	RESIDUI PASSIVI AL 1/1/2023 (RS)		PAGAMENTI IN C/RESIDUI (PR)		RIACCERTAMENTO RESIDUI (R)		RESIDUI PASSIVI DA ESERCIZI PRECEDENTI (EP=RS-PR+R)		
		PREVISIONI DEFINITIVE DI COMPETENZA (CP)		PAGAMENTI IN C/COMPETENZA (PC)		IMPEGNI (I)		RESIDUI PASSIVI DA ESERCIZIO DI COMPETENZA (EC=I-PC)		
		PREVISIONI DEFINITIVE DI CASSA (CS)		TOTALE PAGAMENTI (TP=PR+PC)		FONDO PLURIENNALE VINCOLATO (FPV)		TOTALE RESIDUI PASSIVI DA RIPORTARE (TR=EP+EC)		
1003	Programma 03	Trasporto per vie d'acqua								
	Titolo 1	Spese correnti	RS	2.705.910,90	PR	2.705.910,90	R	0,00	EP	0,00
			CP	30.604.170,70	PC	22.069.443,74	I	25.732.679,16	ECP	873.192,87
			CS	29.311.782,93	TP	24.775.354,64	FPV	3.998.298,67	TR	3.663.235,42
	Titolo 2	Spese in conto capitale	RS	108.218,67	PR	108.218,67	R	0,00	EP	0,00
			CP	10.042.253,13	PC	2.632.200,80	I	3.802.663,99	ECP	3.694.086,22
			CS	7.604.968,88	TP	2.740.419,47	FPV	2.545.502,92	TR	1.170.463,19
	Titolo 3	Spese per incremento attività finanziarie	RS	0,00	PR	0,00	R	0,00	EP	0,00
			CP	0,00	PC	0,00	I	0,00	ECP	0,00
			CS	0,00	TP	0,00	FPV	0,00	TR	0,00
	Totale	Programma 03	RS	2.814.129,57	PR	2.814.129,57	R	0,00	EP	0,00
			CP	40.646.423,83	PC	24.701.644,54	I	29.535.343,15	ECP	4.567.279,09
			CS	36.916.751,81	TP	27.515.774,11	FPV	6.543.801,59	TR	4.833.698,61
1004	Programma 04	Altre modalità di trasporto								
	Titolo 1	Spese correnti	RS	3.167.151,40	PR	3.025.311,10	R	-123.752,37	EP	18.087,93
			CP	4.876.977,96	PC	2.099.016,23	I	2.310.383,23	ECP	2.451.657,14
			CS	7.929.191,77	TP	5.124.327,33	FPV	114.937,59	TR	229.454,93
	Titolo 2	Spese in conto capitale	RS	1.736.544,00	PR	1.681.215,81	R	-55.328,19	EP	0,00
			CP	9.907.243,57	PC	1.066.882,84	I	4.217.569,64	ECP	1.107.738,96
			CS	7.061.852,60	TP	2.748.098,65	FPV	4.581.934,97	TR	3.150.686,80
	Totale	Programma 04	RS	4.903.695,40	PR	4.706.526,91	R	-179.080,56	EP	18.087,93
			CP	14.784.221,53	PC	3.165.899,07	I	6.527.952,87	ECP	3.559.396,10
			CS	14.991.044,37	TP	7.872.425,98	FPV	4.696.872,56	TR	3.380.141,73

CONTO DEL BILANCIO - GESTIONE DELLE SPESE

MISSIONE, PROGRAMMA, TITOLO	DENOMINAZIONE	RESIDUI PASSIVI AL 1/1/2023 (RS)		PAGAMENTI IN C/RESIDUI (PR)		RIACCERTAMENTO RESIDUI (R)		RESIDUI PASSIVI DA ESERCIZI PRECEDENTI (EP=RS-PR+R)		
		PREVISIONI DEFINITIVE DI COMPETENZA (CP)		PAGAMENTI IN C/COMPETENZA (PC)		IMPEGNI (I)		RESIDUI PASSIVI DA ESERCIZIO DI COMPETENZA (EC=I-PC)		
		PREVISIONI DEFINITIVE DI CASSA (CS)		TOTALE PAGAMENTI (TP=PR+PC)		FONDO PLURIENNALE VINCOLATO (FPV)		TOTALE RESIDUI PASSIVI DA RIPORTARE (TR=EP+EC)		
1005	Programma 05	Viabilità e infrastrutture stradali								
	Titolo 1	Spese correnti	RS	1.040.140,68	PR	603.874,76	R	-81.972,26	EP	354.293,66
			CP	18.610.032,61	PC	16.087.014,75	I	16.468.710,64	ECP	1.156.407,10
			CS	18.665.258,42	TP	16.690.889,51	FPV	984.914,87	TR	735.989,55
	Titolo 2	Spese in conto capitale	RS	30.818.052,30	PR	6.212.546,48	R	-163.107,56	EP	24.442.398,26
			CP	134.712.921,05	PC	31.839.373,44	I	44.187.646,34	ECP	55.010.007,30
			CS	130.015.705,94	TP	38.051.919,92	FPV	35.515.267,41	TR	36.790.671,16
	Totale Programma 05	Viabilità e infrastrutture stradali	RS	31.858.192,98	PR	6.816.421,24	R	-245.079,82	EP	24.796.691,92
			CP	153.322.953,66	PC	47.926.388,19	I	60.656.356,98	ECP	56.166.414,40
			CS	148.680.964,36	TP	54.742.809,43	FPV	36.500.182,28	TR	37.526.660,71
1006	Programma 06	Politica regionale unitaria per i trasporti e il diritto alla mobilità (solo per le Regioni)								
	Titolo 1	Spese correnti	RS	0,00	PR	0,00	R	0,00	EP	0,00
			CP	19.716,07	PC	14.525,65	I	15.523,87	ECP	4.192,20
			CS	19.716,07	TP	14.525,65	FPV	0,00	TR	998,22
	Titolo 2	Spese in conto capitale	RS	1.497.485,92	PR	880.775,48	R	0,00	EP	616.710,44
			CP	13.902.105,23	PC	188.752,97	I	1.230.017,27	ECP	578.192,51
			CS	3.305.695,70	TP	1.069.528,45	FPV	12.093.895,45	TR	1.657.974,74
	Totale Programma 06	Politica regionale unitaria per i trasporti e il diritto alla mobilità (solo per le Regioni)	RS	1.497.485,92	PR	880.775,48	R	0,00	EP	616.710,44
			CP	13.921.821,30	PC	203.278,62	I	1.245.541,14	ECP	582.384,71
			CS	3.325.411,77	TP	1.084.054,10	FPV	12.093.895,45	TR	1.658.972,96
TOTALE MISSIONE 10	Trasporti e diritto alla mobilità		RS	362.236.091,12	PR	196.462.062,66	R	-992.890,50	EP	164.781.137,96
			CP	1.047.692.801,78	PC	574.077.409,84	I	780.052.458,43	ECP	170.465.067,40
			CS	1.312.753.616,95	TP	770.539.472,50	FPV	97.175.275,95	TR	370.756.186,55

CONTO DEL BILANCIO - GESTIONE DELLE SPESE

MISSIONE, PROGRAMMA, TITOLO	DENOMINAZIONE	RESIDUI PASSIVI AL 1/1/2023 (RS)		PAGAMENTI IN C/RESIDUI (PR)		RIACCERTAMENTO RESIDUI (R)		RESIDUI PASSIVI DA ESERCIZI PRECEDENTI (EP=RS-PR+R)		
		PREVISIONI DEFINITIVE DI COMPETENZA (CP)		PAGAMENTI IN C/COMPETENZA (PC)		IMPEGNI (I)		RESIDUI PASSIVI DA ESERCIZIO DI COMPETENZA (EC=I-PC)		
		PREVISIONI DEFINITIVE DI CASSA (CS)		TOTALE PAGAMENTI (TP=PR+PC)		FONDO PLURIENNALE VINCOLATO (FPV)		TOTALE RESIDUI PASSIVI DA RIPORTARE (TR=EP+EC)		
MISSIONE 11	Soccorso civile									
1101	Programma 01	Sistema di protezione civile								
	Titolo 1	Spese correnti	RS	1.419.937,91	PR	1.313.326,51	R	-67.796,18	EP	38.815,22
			CP	8.021.682,55	PC	6.920.492,17	I	7.567.488,79	ECP	258.619,33
			CS	9.246.046,03	TP	8.233.818,68	FPV	195.574,43	TR	685.811,84
	Titolo 2	Spese in conto capitale	RS	1.041.163,40	PR	983.743,47	R	-8.344,73	EP	49.075,20
			CP	2.846.603,25	PC	651.671,57	I	1.204.672,61	ECP	1.207.914,17
			CS	3.453.750,18	TP	1.635.415,04	FPV	434.016,47	TR	602.076,24
	Totale	Programma 01	RS	2.461.101,31	PR	2.297.069,98	R	-76.140,91	EP	87.890,42
			CP	10.868.285,80	PC	7.572.163,74	I	8.772.161,40	ECP	1.466.533,50
			CS	12.699.796,21	TP	9.869.233,72	FPV	629.590,90	TR	1.287.888,08

CONTO DEL BILANCIO - GESTIONE DELLE SPESE

MISSIONE, PROGRAMMA, TITOLO	DENOMINAZIONE	RESIDUI PASSIVI AL 1/1/2023 (RS)		PAGAMENTI IN C/RESIDUI (PR)		RIACCERTAMENTO RESIDUI (R)		RESIDUI PASSIVI DA ESERCIZI PRECEDENTI (EP=RS-PR+R)		
		PREVISIONI DEFINITIVE DI COMPETENZA (CP)		PAGAMENTI IN C/COMPETENZA (PC)		IMPEGNI (I)		RESIDUI PASSIVI DA ESERCIZIO DI COMPETENZA (EC=I-PC)		
		PREVISIONI DEFINITIVE DI CASSA (CS)		TOTALE PAGAMENTI (TP=PR+PC)		FONDO PLURIENNALE VINCOLATO (FPV)		TOTALE RESIDUI PASSIVI DA RIPORTARE (TR=EP+EC)		
1102	Programma 02	<i>Interventi a seguito di calamità naturali</i>								
	Titolo 1	Spese correnti	RS	668.529,96	PR	573.701,41	R	-92.997,88	EP	1.830,67
			CP	264.475,41	PC	172.858,25	I	247.992,55	ECP	6.027,86
			CS	922.550,37	TP	746.559,66	FPV	10.455,00	TR	76.964,97
	Titolo 2	Spese in conto capitale	RS	3.875.725,60	PR	5.885,87	R	-10.179,67	EP	3.859.660,06
			CP	4.868.763,25	PC	2.173.739,89	I	2.411.877,17	ECP	314.803,79
			CS	6.602.406,56	TP	2.179.625,76	FPV	2.142.082,29	TR	4.097.797,34
	Titolo 3	Spese per incremento attività finanziarie	RS	0,00	PR	0,00	R	0,00	EP	0,00
			CP	0,00	PC	0,00	I	0,00	ECP	0,00
			CS	0,00	TP	0,00	FPV	0,00	TR	0,00
	Totale	Programma 02	RS	4.544.255,56	PR	579.587,28	R	-103.177,55	EP	3.861.490,73
			CP	5.133.238,66	PC	2.346.598,14	I	2.659.869,72	ECP	320.831,65
			CS	7.524.956,93	TP	2.926.185,42	FPV	2.152.537,29	TR	4.174.762,31
	TOTALE MISSIONE 11	Soccorso civile	RS	7.005.356,87	PR	2.876.657,26	R	-179.318,46	EP	3.949.381,15
			CP	16.001.524,46	PC	9.918.761,88	I	11.432.031,12	ECP	1.787.365,15
			CS	20.224.753,14	TP	12.795.419,14	FPV	2.782.128,19	TR	5.462.650,39

CONTO DEL BILANCIO - GESTIONE DELLE SPESE

MISSIONE, PROGRAMMA, TITOLO	DENOMINAZIONE	RESIDUI PASSIVI AL 1/1/2023 (RS)		PAGAMENTI IN C/RESIDUI (PR)		RIACCERTAMENTO RESIDUI (R)		RESIDUI PASSIVI DA ESERCIZI PRECEDENTI (EP=RS-PR+R)		
		PREVISIONI DEFINITIVE DI COMPETENZA (CP)		PAGAMENTI IN C/COMPETENZA (PC)		IMPEGNI (I)		RESIDUI PASSIVI DA ESERCIZIO DI COMPETENZA (EC=I-PC)		
		PREVISIONI DEFINITIVE DI CASSA (CS)		TOTALE PAGAMENTI (TP=PR+PC)		FONDO PLURIENNALE VINCOLATO (FPV)		TOTALE RESIDUI PASSIVI DA RIPORTARE (TR=EP+EC)		
MISSIONE 12	Diritti sociali, politiche sociali e famiglia									
1201	Programma 01	Interventi per l'infanzia e i minori e per asili nido								
	Titolo 1	Spese correnti	RS	1.117.500,00	PR	572.500,00	R	0,00	EP	545.000,00
			CP	35.643.934,45	PC	20.816.356,89	I	21.161.356,89	ECP	13.932.577,56
			CS	36.211.434,45	TP	21.388.856,89	FPV	550.000,00	TR	890.000,00
	Titolo 2	Spese in conto capitale	RS	0,00	PR	0,00	R	0,00	EP	0,00
			CP	0,00	PC	0,00	I	0,00	ECP	0,00
			CS	0,00	TP	0,00	FPV	0,00	TR	0,00
	Totale	Programma 01	RS	1.117.500,00	PR	572.500,00	R	0,00	EP	545.000,00
			CP	35.643.934,45	PC	20.816.356,89	I	21.161.356,89	ECP	13.932.577,56
			CS	36.211.434,45	TP	21.388.856,89	FPV	550.000,00	TR	890.000,00
1202	Programma 02	Interventi per la disabilità								
	Titolo 1	Spese correnti	RS	6.998.296,82	PR	6.444.720,50	R	-510,21	EP	553.066,11
			CP	75.095.417,56	PC	61.208.398,08	I	71.490.867,58	ECP	3.494.600,38
			CS	81.983.764,78	TP	67.653.118,58	FPV	109.949,60	TR	10.835.535,61
	Titolo 2	Spese in conto capitale	RS	35.000,00	PR	33.500,00	R	0,00	EP	1.500,00
			CP	7.361.704,76	PC	2.288.100,03	I	4.664.465,29	ECP	2.550.641,71
			CS	7.250.107,00	TP	2.321.600,03	FPV	146.597,76	TR	2.377.865,26
	Totale	Programma 02	RS	7.033.296,82	PR	6.478.220,50	R	-510,21	EP	554.566,11
			CP	82.457.122,32	PC	63.496.498,11	I	76.155.332,87	ECP	6.045.242,09
			CS	89.233.871,78	TP	69.974.718,61	FPV	256.547,36	TR	13.213.400,87

CONTO DEL BILANCIO - GESTIONE DELLE SPESE

MISSIONE, PROGRAMMA, TITOLO	DENOMINAZIONE	RESIDUI PASSIVI AL 1/1/2023 (RS)		PAGAMENTI IN C/RESIDUI (PR)		RIACCERTAMENTO RESIDUI (R)		RESIDUI PASSIVI DA ESERCIZI PRECEDENTI (EP=RS-PR+R)			
		PREVISIONI DEFINITIVE DI COMPETENZA (CP)		PAGAMENTI IN C/COMPETENZA (PC)		IMPEGNI (I)		RESIDUI PASSIVI DA ESERCIZIO DI COMPETENZA (EC=I-PC)			
		PREVISIONI DEFINITIVE DI CASSA (CS)		TOTALE PAGAMENTI (TP=PR+PC)		FONDO PLURIENNALE VINCOLATO (FPV)		TOTALE RESIDUI PASSIVI DA RIPORTARE (TR=EP+EC)			
1203	Programma 03	Interventi per gli anziani									
	Titolo 1	Spese correnti	RS	0,00	PR	0,00	R	0,00	EP	0,00	
			CP	6.212.000,00	PC	2.952.000,00	I	6.164.000,00	ECP	0,00	
			CS	6.164.000,00	TP	2.952.000,00	FPV	48.000,00		TR	3.212.000,00
	Titolo 2	Spese in conto capitale	RS	0,00	PR	0,00	R	0,00	EP	0,00	
			CP	0,00	PC	0,00	I	0,00	ECP	0,00	
			CS	0,00	TP	0,00	FPV	0,00		TR	0,00
	Totale	Programma 03	RS	0,00	PR	0,00	R	0,00	EP	0,00	
			CP	6.212.000,00	PC	2.952.000,00	I	6.164.000,00	ECP	0,00	
			CS	6.164.000,00	TP	2.952.000,00	FPV	48.000,00	TR	3.212.000,00	
1204	Programma 04	Interventi per i soggetti a rischio di esclusione sociale									
	Titolo 1	Spese correnti	RS	1.886.489,34	PR	1.591.255,70	R	-197.274,60	EP	97.959,04	
			CP	13.927.507,63	PC	6.074.680,41	I	8.400.101,84	ECP	2.094.535,56	
			CS	12.381.126,74	TP	7.665.936,11	FPV	3.432.870,23		TR	2.423.380,47
	Titolo 2	Spese in conto capitale	RS	823.000,00	PR	163.000,00	R	0,00	EP	660.000,00	
			CP	42.192,00	PC	0,00	I	0,00	ECP	4.000,00	
			CS	827.000,00	TP	163.000,00	FPV	38.192,00		TR	660.000,00
	Totale	Programma 04	RS	2.709.489,34	PR	1.754.255,70	R	-197.274,60	EP	757.959,04	
			CP	13.969.699,63	PC	6.074.680,41	I	8.400.101,84	ECP	2.098.535,56	
			CS	13.208.126,74	TP	7.828.936,11	FPV	3.471.062,23	TR	3.083.380,47	

CONTO DEL BILANCIO - GESTIONE DELLE SPESE

MISSIONE, PROGRAMMA, TITOLO	DENOMINAZIONE	RESIDUI PASSIVI AL 1/1/2023 (RS)		PAGAMENTI IN C/RESIDUI (PR)		RIACCERTAMENTO RESIDUI (R)		RESIDUI PASSIVI DA ESERCIZI PRECEDENTI (EP=RS-PR+R)		
		PREVISIONI DEFINITIVE DI COMPETENZA (CP)		PAGAMENTI IN C/COMPETENZA (PC)		IMPEGNI (I)		RESIDUI PASSIVI DA ESERCIZIO DI COMPETENZA (EC=I-PC)		
		PREVISIONI DEFINITIVE DI CASSA (CS)		TOTALE PAGAMENTI (TP=PR+PC)		FONDO PLURIENNALE VINCOLATO (FPV)		TOTALE RESIDUI PASSIVI DA RIPORTARE (TR=EP+EC)		
1205	Programma 05	Interventi per le famiglie								
	Titolo 1	Spese correnti	RS	839.788,75	PR	839.788,75	R	0,00	EP	0,00
			CP	10.801.835,87	PC	7.154.742,47	I	7.531.525,51	ECP	2.318.809,65
			CS	10.690.123,91	TP	7.994.531,22	FPV	951.500,71	TR	376.783,04
	Totale	Programma 05	RS	839.788,75	PR	839.788,75	R	0,00	EP	0,00
			CP	10.801.835,87	PC	7.154.742,47	I	7.531.525,51	ECP	2.318.809,65
			CS	10.690.123,91	TP	7.994.531,22	FPV	951.500,71	TR	376.783,04
1206	Programma 06	Interventi per il diritto alla casa								
	Titolo 1	Spese correnti	RS	125.470,90	PR	119.470,90	R	-6.000,00	EP	0,00
			CP	1.768.510,04	PC	1.762.510,04	I	1.768.510,04	ECP	0,00
			CS	1.893.980,94	TP	1.881.980,94	FPV	0,00	TR	6.000,00
	Totale	Programma 06	RS	125.470,90	PR	119.470,90	R	-6.000,00	EP	0,00
			CP	1.768.510,04	PC	1.762.510,04	I	1.768.510,04	ECP	0,00
			CS	1.893.980,94	TP	1.881.980,94	FPV	0,00	TR	6.000,00

CONTO DEL BILANCIO - GESTIONE DELLE SPESE

MISSIONE, PROGRAMMA, TITOLO	DENOMINAZIONE	RESIDUI PASSIVI AL 1/1/2023 (RS)		PAGAMENTI IN C/RESIDUI (PR)		RIACCERTAMENTO RESIDUI (R)		RESIDUI PASSIVI DA ESERCIZI PRECEDENTI (EP=RS-PR+R)			
		PREVISIONI DEFINITIVE DI COMPETENZA (CP)		PAGAMENTI IN C/COMPETENZA (PC)		IMPEGNI (I)		RESIDUI PASSIVI DA ESERCIZIO DI COMPETENZA (EC=I-PC)			
		PREVISIONI DEFINITIVE DI CASSA (CS)		TOTALE PAGAMENTI (TP=PR+PC)		FONDO PLURIENNALE VINCOLATO (FPV)		TOTALE RESIDUI PASSIVI DA RIPORTARE (TR=EP+EC)			
1207	Programma 07	Programmazione e governo della rete dei servizi socio-sanitari e sociali									
	Titolo 1	Spese correnti	RS	368.407,00	PR	368.407,00	R	0,00	EP	0,00	
			CP	32.317.920,09	PC	29.491.805,00	I	32.021.605,00	ECP	8.815,09	
			CS	32.398.827,09	TP	29.860.212,00	FPV	287.500,00		TR	2.529.800,00
	Titolo 2	Spese in conto capitale	RS	2.710.237,00	PR	1.303.570,00	R	-78.300,00	EP	1.328.367,00	
			CP	2.555.000,00	PC	697.957,60	I	2.467.592,98	ECP	27.407,02	
			CS	5.205.237,00	TP	2.001.527,60	FPV	60.000,00		TR	3.098.002,38
	Totale	Programma 07	RS	3.078.644,00	PR	1.671.977,00	R	-78.300,00	EP	1.328.367,00	
			CP	34.872.920,09	PC	30.189.762,60	I	34.489.197,98	ECP	36.222,11	
			CS	37.604.064,09	TP	31.861.739,60	FPV	347.500,00		TR	5.627.802,38
1208	Programma 08	Cooperazione e associazionismo									
	Titolo 1	Spese correnti	RS	160.880,67	PR	147.034,52	R	0,00	EP	13.846,15	
			CP	6.969.983,01	PC	4.026.454,15	I	5.293.846,15	ECP	1.301.136,86	
			CS	6.755.863,68	TP	4.173.488,67	FPV	375.000,00		TR	1.281.238,15
	Titolo 2	Spese in conto capitale	RS	262,08	PR	262,08	R	0,00	EP	0,00	
			CP	0,00	PC	0,00	I	0,00	ECP	0,00	
			CS	262,08	TP	262,08	FPV	0,00		TR	0,00
	Totale	Programma 08	RS	161.142,75	PR	147.296,60	R	0,00	EP	13.846,15	
			CP	6.969.983,01	PC	4.026.454,15	I	5.293.846,15	ECP	1.301.136,86	
			CS	6.756.125,76	TP	4.173.750,75	FPV	375.000,00		TR	1.281.238,15

CONTO DEL BILANCIO - GESTIONE DELLE SPESE

MISSIONE, PROGRAMMA, TITOLO	DENOMINAZIONE	RESIDUI PASSIVI AL 1/1/2023 (RS)		PAGAMENTI IN C/RESIDUI (PR)		RIACCERTAMENTO RESIDUI (R)		RESIDUI PASSIVI DA ESERCIZI PRECEDENTI (EP=RS-PR+R)		
		PREVISIONI DEFINITIVE DI COMPETENZA (CP)		PAGAMENTI IN C/COMPETENZA (PC)		IMPEGNI (I)		RESIDUI PASSIVI DA ESERCIZIO DI COMPETENZA (EC=I-PC)		
		PREVISIONI DEFINITIVE DI CASSA (CS)		TOTALE PAGAMENTI (TP=PR+PC)		FONDO PLURIENNALE VINCOLATO (FPV)		TOTALE RESIDUI PASSIVI DA RIPORTARE (TR=EP+EC)		
1210	Programma 10	<i>Politica regionale unitaria per i diritti sociali e la famiglia (solo per le Regioni)</i>								
	Titolo 1	Spese correnti	RS	15.763.262,06	PR	12.855.125,27	R	-2.707.549,64	EP	200.587,15
			CP	44.955.680,26	PC	10.369.009,07	I	13.363.977,31	ECP	31.164.877,98
			CS	60.292.117,35	TP	23.224.134,34	FPV	426.824,97	TR	3.195.555,39
	Titolo 2	Spese in conto capitale	RS	0,00	PR	0,00	R	0,00	EP	0,00
			CP	1.543,94	PC	0,00	I	0,00	ECP	1.543,94
			CS	1.543,94	TP	0,00	FPV	0,00	TR	0,00
	Totale	<i>Politica regionale unitaria per i diritti sociali e la famiglia</i>	RS	15.763.262,06	PR	12.855.125,27	R	-2.707.549,64	EP	200.587,15
	Programma 10	<i>(solo per le Regioni)</i>	CP	44.957.224,20	PC	10.369.009,07	I	13.363.977,31	ECP	31.166.421,92
			CS	60.293.661,29	TP	23.224.134,34	FPV	426.824,97	TR	3.195.555,39
	TOTALE MISSIONE 12	<i>Diritti sociali, politiche sociali e famiglia</i>	RS	30.828.594,62	PR	24.438.634,72	R	-2.989.634,45	EP	3.400.325,45
			CP	237.653.229,61	PC	146.842.013,74	I	174.327.848,59	ECP	56.898.945,75
			CS	262.055.388,96	TP	171.280.648,46	FPV	6.426.435,27	TR	30.886.160,30

CONTO DEL BILANCIO - GESTIONE DELLE SPESE

MISSIONE, PROGRAMMA, TITOLO	DENOMINAZIONE	RESIDUI PASSIVI AL 1/1/2023 (RS)		PAGAMENTI IN C/RESIDUI (PR)		RIACCERTAMENTO RESIDUI (R)		RESIDUI PASSIVI DA ESERCIZI PRECEDENTI (EP=RS-PR+R)	
		PREVISIONI DEFINITIVE DI COMPETENZA (CP)		PAGAMENTI IN C/COMPETENZA (PC)		IMPEGNI (I)		RESIDUI PASSIVI DA ESERCIZIO DI COMPETENZA (EC=I-PC)	
		PREVISIONI DEFINITIVE DI CASSA (CS)		TOTALE PAGAMENTI (TP=PR+PC)		FONDO PLURIENNALE VINCOLATO (FPV)		TOTALE RESIDUI PASSIVI DA RIPORTARE (TR=EP+EC)	
MISSIONE 13	Tutela della salute								
1301 Programma 01	Servizio sanitario regionale - finanziamento ordinario corrente per la garanzia dei LEA								
	Titolo 1 Spese correnti	RS	1.624.731.206,48	PR	1.152.211.505,04	R	-213.291.301,01	EP	259.228.400,43
		CP	8.581.641.361,34	PC	8.023.395.680,86	I	8.581.439.589,69	ECP	201.771,65
		CS	10.206.372.567,82	TP	9.175.607.185,90	FPV	0,00	TR	817.272.309,26
	Totale Programma 01 Servizio sanitario regionale - finanziamento ordinario corrente per la garanzia dei LEA	RS	1.624.731.206,48	PR	1.152.211.505,04	R	-213.291.301,01	EP	259.228.400,43
		CP	8.581.641.361,34	PC	8.023.395.680,86	I	8.581.439.589,69	ECP	201.771,65
		CS	10.206.372.567,82	TP	9.175.607.185,90	FPV	0,00	TR	817.272.309,26
1302 Programma 02	Servizio sanitario regionale - finanziamento aggiuntivo corrente per livelli di assistenza superiori ai LEA								
	Titolo 1 Spese correnti	RS	12.252.281,03	PR	1.746.998,52	R	-3.186.280,19	EP	7.319.002,32
		CP	4.769.561,72	PC	435.558,37	I	4.659.161,72	ECP	110.400,00
		CS	17.021.842,75	TP	2.182.556,89	FPV	0,00	TR	11.542.605,67
	Totale Programma 02 Servizio sanitario regionale - finanziamento aggiuntivo corrente per livelli di assistenza superiori ai LEA	RS	12.252.281,03	PR	1.746.998,52	R	-3.186.280,19	EP	7.319.002,32
		CP	4.769.561,72	PC	435.558,37	I	4.659.161,72	ECP	110.400,00
		CS	17.021.842,75	TP	2.182.556,89	FPV	0,00	TR	11.542.605,67
1303 Programma 03	Servizio sanitario regionale - finanziamento aggiuntivo corrente per la copertura dello squilibrio di bilancio corrente								
	Titolo 1 Spese correnti	RS	28.070.085,22	PR	20.606.637,18	R	0,00	EP	7.463.448,04
		CP	13.500.000,00	PC	13.500.000,00	I	13.500.000,00	ECP	0,00
		CS	41.570.085,22	TP	34.106.637,18	FPV	0,00	TR	7.463.448,04
	Totale Programma 03 Servizio sanitario regionale - finanziamento aggiuntivo corrente per la copertura dello squilibrio di bilancio	RS	28.070.085,22	PR	20.606.637,18	R	0,00	EP	7.463.448,04
		CP	13.500.000,00	PC	13.500.000,00	I	13.500.000,00	ECP	0,00
		CS	41.570.085,22	TP	34.106.637,18	FPV	0,00	TR	7.463.448,04

CONTO DEL BILANCIO - GESTIONE DELLE SPESE

MISSIONE, PROGRAMMA, TITOLO	DENOMINAZIONE	RESIDUI PASSIVI AL 1/1/2023 (RS)		PAGAMENTI IN C/RESIDUI (PR)		RIACCERTAMENTO RESIDUI (R)		RESIDUI PASSIVI DA ESERCIZI PRECEDENTI (EP=RS-PR+R)		
		PREVISIONI DEFINITIVE DI COMPETENZA (CP)		PAGAMENTI IN C/COMPETENZA (PC)		IMPEGNI (I)		RESIDUI PASSIVI DA ESERCIZIO DI COMPETENZA (EC=I-PC)		
		PREVISIONI DEFINITIVE DI CASSA (CS)		TOTALE PAGAMENTI (TP=PR+PC)		FONDO PLURIENNALE VINCOLATO (FPV)		TOTALE RESIDUI PASSIVI DA RIPORTARE (TR=EP+EC)		
1304	Programma 04	<i>Servizio sanitario regionale - ripiano di disavanzi sanitari relativi ad esercizi progressi</i>								
	Titolo 1	Spese correnti	RS	6.833,51	PR	6.833,51	R	0,00	EP	0,00
			CP	109.782,86	PC	97.931,25	I	101.918,35	ECP	7.864,51
			CS	116.616,37	TP	104.764,76	FPV	0,00	TR	3.987,10
	Titolo 2	Spese in conto capitale	RS	110.284.341,60	PR	109.943.868,07	R	0,00	EP	340.473,53
			CP	55.785.306,20	PC	55.739.714,20	I	55.785.306,20	ECP	0,00
			CS	166.069.647,80	TP	165.683.582,27	FPV	0,00	TR	45.592,00
	Totale	Servizio sanitario regionale - ripiano di disavanzi sanitari	RS	110.291.175,11	PR	109.950.701,58	R	0,00	EP	340.473,53
	Programma 04	relativi ad esercizi progressi	CP	55.895.089,06	PC	55.837.645,45	I	55.887.224,55	ECP	7.864,51
			CS	166.186.264,17	TP	165.788.347,03	FPV	0,00	TR	49.579,10
										390.052,63
1305	Programma 05	<i>Servizio sanitario regionale - investimenti sanitari</i>								
	Titolo 1	Spese correnti	RS	8.967.692,69	PR	351.568,41	R	0,00	EP	8.616.124,28
			CP	882.559,22	PC	827.086,06	I	861.666,21	ECP	20.893,01
			CS	9.850.251,91	TP	1.178.654,47	FPV	0,00	TR	34.580,15
	Titolo 2	Spese in conto capitale	RS	771.952.428,10	PR	130.670.351,08	R	-4.698.424,33	EP	636.583.652,69
			CP	543.726.752,02	PC	4.363.847,55	I	542.412.082,41	ECP	1.314.669,61
			CS	1.315.679.180,12	TP	135.034.198,63	FPV	0,00	TR	538.048.234,86
	Titolo 3	Spese per incremento attività finanziarie	RS	0,00	PR	0,00	R	0,00	EP	0,00
			CP	0,00	PC	0,00	I	0,00	ECP	0,00
			CS	0,00	TP	0,00	FPV	0,00	TR	0,00
	Totale	Servizio sanitario regionale - investimenti sanitari	RS	780.920.120,79	PR	131.021.919,49	R	-4.698.424,33	EP	645.199.776,97
	Programma 05		CP	544.609.311,24	PC	5.190.933,61	I	543.273.748,62	ECP	1.335.562,62
			CS	1.325.529.432,03	TP	136.212.853,10	FPV	0,00	TR	538.082.815,01
										1.183.282.591,98

CONTO DEL BILANCIO - GESTIONE DELLE SPESE

MISSIONE, PROGRAMMA, TITOLO	DENOMINAZIONE	RESIDUI PASSIVI AL 1/1/2023 (RS)		PAGAMENTI IN C/RESIDUI (PR)		RIACCERTAMENTO RESIDUI (R)		RESIDUI PASSIVI DA ESERCIZI PRECEDENTI (EP=RS-PR+R)		
		PREVISIONI DEFINITIVE DI COMPETENZA (CP)		PAGAMENTI IN C/COMPETENZA (PC)		IMPEGNI (I)		RESIDUI PASSIVI DA ESERCIZIO DI COMPETENZA (EC=I-PC)		
		PREVISIONI DEFINITIVE DI CASSA (CS)		TOTALE PAGAMENTI (TP=PR+PC)		FONDO PLURIENNALE VINCOLATO (FPV)		TOTALE RESIDUI PASSIVI DA RIPORTARE (TR=EP+EC)		
1306	Programma 06	Servizio sanitario regionale - restituzione maggiori gettiti SSN								
	Titolo 1	Spese correnti	RS	88.614.123,66	PR	0,00	R	-17.762.117,00	EP	70.852.006,66
			CP	500.000.000,00	PC	0,00	I	256.979.847,45	ECP	243.020.152,55
			CS	588.614.123,66	TP	0,00	FPV	0,00	TR	327.831.854,11
	Totale	Servizio sanitario regionale - restituzione maggiori gettiti SSN	RS	88.614.123,66	PR	0,00	R	-17.762.117,00	EP	70.852.006,66
			CP	500.000.000,00	PC	0,00	I	256.979.847,45	ECP	243.020.152,55
			CS	588.614.123,66	TP	0,00	FPV	0,00	TR	327.831.854,11
1307	Programma 07	Ulteriori spese in materia sanitaria								
	Titolo 1	Spese correnti	RS	4.724.300,29	PR	1.796.677,57	R	-28.216,14	EP	2.897.406,58
			CP	18.201.962,80	PC	4.736.622,56	I	17.959.888,01	ECP	242.074,79
			CS	22.926.263,09	TP	6.535.300,13	FPV	0,00	TR	16.120.672,03
	Titolo 2	Spese in conto capitale	RS	4.281.475,45	PR	2.068.443,13	R	0,00	EP	2.213.032,32
			CP	5.456.188,51	PC	0,00	I	5.448.737,41	ECP	7.451,10
			CS	9.737.663,96	TP	2.068.443,13	FPV	0,00	TR	7.661.769,73
	Titolo 3	Spese per incremento attività finanziarie	RS	0,00	PR	0,00	R	0,00	EP	0,00
			CP	0,00	PC	0,00	I	0,00	ECP	0,00
			CS	0,00	TP	0,00	FPV	0,00	TR	0,00
	Totale	Ulteriori spese in materia sanitaria	RS	9.005.775,74	PR	3.867.120,70	R	-28.216,14	EP	5.110.438,90
			CP	23.658.151,31	PC	4.736.622,56	I	23.408.625,42	ECP	249.525,89
			CS	32.663.927,05	TP	8.603.743,26	FPV	0,00	TR	23.782.441,76

CONTO DEL BILANCIO - GESTIONE DELLE SPESE

MISSIONE, PROGRAMMA, TITOLO	DENOMINAZIONE	RESIDUI PASSIVI AL 1/1/2023 (RS)		PAGAMENTI IN C/RESIDUI (PR)		RIACCERTAMENTO RESIDUI (R)		RESIDUI PASSIVI DA ESERCIZI PRECEDENTI (EP=RS-PR+R)		
		PREVISIONI DEFINITIVE DI COMPETENZA (CP)		PAGAMENTI IN C/COMPETENZA (PC)		IMPEGNI (I)		RESIDUI PASSIVI DA ESERCIZIO DI COMPETENZA (EC=I-PC)		
		PREVISIONI DEFINITIVE DI CASSA (CS)		TOTALE PAGAMENTI (TP=PR+PC)		FONDO PLURIENNALE VINCOLATO (FPV)		TOTALE RESIDUI PASSIVI DA RIPORTARE (TR=EP+EC)		
1308	Programma 08	<i>Politica regionale unitaria per la tutela della salute (solo per le Regioni)</i>								
	Titolo 1	Spese correnti	RS	602.135,40	PR	424.039,77	R	0,00	EP	178.095,63
			CP	9.562.936,39	PC	6.783.298,10	I	9.562.936,39	ECP	0,00
			CS	10.165.071,79	TP	7.207.337,87	FPV	0,00	TR	2.957.733,92
	Titolo 2	Spese in conto capitale	RS	757.593,97	PR	296.402,85	R	0,00	EP	461.191,12
			CP	210.469,75	PC	210.469,75	I	210.469,75	ECP	0,00
			CS	968.063,72	TP	506.872,60	FPV	0,00	TR	461.191,12
	Totale	<i>Politica regionale unitaria per la tutela della salute (solo per le Regioni)</i>	RS	1.359.729,37	PR	720.442,62	R	0,00	EP	639.286,75
	Programma 08		CP	9.773.406,14	PC	6.993.767,85	I	9.773.406,14	ECP	0,00
			CS	11.133.135,51	TP	7.714.210,47	FPV	0,00	TR	3.418.925,04
	TOTALE MISSIONE 13	Tutela della salute	RS	2.655.244.497,40	PR	1.420.125.325,13	R	-238.966.338,67	EP	996.152.833,60
			CP	9.733.846.880,81	PC	8.110.090.208,70	I	9.488.921.603,59	ECP	244.925.277,22
			CS	12.389.091.378,21	TP	9.530.215.533,83	FPV	0,00	TR	2.374.984.228,49

CONTO DEL BILANCIO - GESTIONE DELLE SPESE

MISSIONE, PROGRAMMA, TITOLO	DENOMINAZIONE	RESIDUI PASSIVI AL 1/1/2023 (RS)		PAGAMENTI IN C/RESIDUI (PR)		RIACCERTAMENTO RESIDUI (R)		RESIDUI PASSIVI DA ESERCIZI PRECEDENTI (EP=RS-PR+R)	
		PREVISIONI DEFINITIVE DI COMPETENZA (CP)		PAGAMENTI IN C/COMPETENZA (PC)		IMPEGNI (I)		RESIDUI PASSIVI DA ESERCIZIO DI COMPETENZA (EC=I-PC)	
		PREVISIONI DEFINITIVE DI CASSA (CS)		TOTALE PAGAMENTI (TP=PR+PC)		FONDO PLURIENNALE VINCOLATO (FPV)		TOTALE RESIDUI PASSIVI DA RIPORTARE (TR=EP+EC)	
MISSIONE 14	Sviluppo economico e competitività								
1401	Programma 01	Industria, PMI e Artigianato							
Titolo 1	Spese correnti	RS	2.776.956,16	PR	2.774.788,09	R	-1.614,07	EP	554,00
		CP	43.141.398,37	PC	5.449.411,76	I	8.757.967,96	ECP	31.218.467,32
		CS	42.753.391,44	TP	8.224.199,85	FPV	3.164.963,09	TR	3.309.110,20
Titolo 2	Spese in conto capitale	RS	8.762.692,03	PR	304.630,48	R	0,00	EP	8.458.061,55
		CP	50.631.883,40	PC	13.761.968,97	I	14.707.335,88	ECP	13.069.160,18
		CS	36.539.188,09	TP	14.066.599,45	FPV	22.855.387,34	TR	9.403.428,46
Titolo 3	Spese per incremento attività finanziarie	RS	0,00	PR	0,00	R	0,00	EP	0,00
		CP	0,00	PC	0,00	I	0,00	ECP	0,00
		CS	0,00	TP	0,00	FPV	0,00	TR	0,00
Totale	Programma 01	RS	11.539.648,19	PR	3.079.418,57	R	-1.614,07	EP	8.458.615,55
		CP	93.773.281,77	PC	19.211.380,73	I	23.465.303,84	ECP	44.287.627,50
		CS	79.292.579,53	TP	22.290.799,30	FPV	26.020.350,43	TR	12.712.538,66

CONTO DEL BILANCIO - GESTIONE DELLE SPESE

MISSIONE, PROGRAMMA, TITOLO	DENOMINAZIONE	RESIDUI PASSIVI AL 1/1/2023 (RS)		PAGAMENTI IN C/RESIDUI (PR)		RIACCERTAMENTO RESIDUI (R)		RESIDUI PASSIVI DA ESERCIZI PRECEDENTI (EP=RS-PR+R)		
		PREVISIONI DEFINITIVE DI COMPETENZA (CP)		PAGAMENTI IN C/COMPETENZA (PC)		IMPEGNI (I)		ECONOMIE DI COMPETENZA (ECP=CP-I-FPV)		
		PREVISIONI DEFINITIVE DI CASSA (CS)		TOTALE PAGAMENTI (TP=PR+PC)		FONDO PLURIENNALE VINCOLATO (FPV)		TOTALE RESIDUI PASSIVI DA RIPORTARE (TR=EP+ECP)		
1402	Programma 02	Commercio - reti distributive - tutela dei consumatori								
	Titolo 1	Spese correnti	RS	60.000,00	PR	60.000,00	R	0,00	EP	0,00
			CP	1.634.832,91	PC	1.090.394,36	I	1.616.850,59	ECP	17.982,32
			CS	1.694.832,91	TP	1.150.394,36	FPV	0,00	TR	526.456,23
	Titolo 2	Spese in conto capitale	RS	0,00	PR	0,00	R	0,00	EP	0,00
			CP	1.131.601,66	PC	307.087,16	I	401.379,14	ECP	104.660,71
			CS	506.039,85	TP	307.087,16	FPV	625.561,81	TR	94.291,98
	Totale Programma 02	Commercio - reti distributive - tutela dei consumatori	RS	60.000,00	PR	60.000,00	R	0,00	EP	0,00
			CP	2.766.434,57	PC	1.397.481,52	I	2.018.229,73	ECP	122.643,03
			CS	2.200.872,76	TP	1.457.481,52	FPV	625.561,81	TR	620.748,21
1403	Programma 03	Ricerca e innovazione								
	Titolo 1	Spese correnti	RS	19.598.416,04	PR	7.941.033,43	R	-164.959,81	EP	11.492.422,80
			CP	23.933.012,19	PC	10.680.447,00	I	21.474.413,30	ECP	1.253.418,09
			CS	42.326.247,43	TP	18.621.480,43	FPV	1.205.180,80	TR	22.286.389,10
	Titolo 2	Spese in conto capitale	RS	14.806.437,58	PR	11.755.170,00	R	-105.278,25	EP	2.945.989,33
			CP	104.768.143,62	PC	23.406.660,17	I	25.402.349,91	ECP	67.261.707,07
			CS	107.470.494,56	TP	35.161.830,17	FPV	12.104.086,64	TR	4.941.679,07
	Titolo 3	Spese per incremento attività finanziarie	RS	0,00	PR	0,00	R	0,00	EP	0,00
			CP	0,00	PC	0,00	I	0,00	ECP	0,00
			CS	0,00	TP	0,00	FPV	0,00	TR	0,00
	Totale Programma 03	Ricerca e innovazione	RS	34.404.853,62	PR	19.696.203,43	R	-270.238,06	EP	14.438.412,13
			CP	128.701.155,81	PC	34.087.107,17	I	46.876.763,21	ECP	68.515.125,16
			CS	149.796.741,99	TP	53.783.310,60	FPV	13.309.267,44	TR	27.228.068,17

CONTO DEL BILANCIO - GESTIONE DELLE SPESE

MISSIONE, PROGRAMMA, TITOLO	DENOMINAZIONE	RESIDUI PASSIVI AL 1/1/2023 (RS)		PAGAMENTI IN C/RESIDUI (PR)		RIACCERTAMENTO RESIDUI (R)		RESIDUI PASSIVI DA ESERCIZI PRECEDENTI (EP=RS-PR+R)		
		PREVISIONI DEFINITIVE DI COMPETENZA (CP)		PAGAMENTI IN C/COMPETENZA (PC)		IMPEGNI (I)		RESIDUI PASSIVI DA ESERCIZIO DI COMPETENZA (EC=I-PC)		
		PREVISIONI DEFINITIVE DI CASSA (CS)		TOTALE PAGAMENTI (TP=PR+PC)		FONDO PLURIENNALE VINCOLATO (FPV)		TOTALE RESIDUI PASSIVI DA RIPORTARE (TR=EP+EC)		
1404	Programma 04	Reti e altri servizi di pubblica utilità								
	Titolo 1	Spese correnti	RS	66.175,70	PR	34.366,10	R	-23.259,60	EP	8.550,00
			CP	6.000,00	PC	0,00	I	0,00	ECP	0,00
			CS	66.175,70	TP	34.366,10	FPV	6.000,00	TR	8.550,00
	Titolo 2	Spese in conto capitale	RS	425.752,80	PR	255.929,49	R	-125.873,31	EP	43.950,00
			CP	43.700,00	PC	0,00	I	0,00	ECP	0,00
			CS	425.752,80	TP	255.929,49	FPV	43.700,00	TR	43.950,00
	Totale	Programma 04	RS	491.928,50	PR	290.295,59	R	-149.132,91	EP	52.500,00
			CP	49.700,00	PC	0,00	I	0,00	ECP	0,00
			CS	491.928,50	TP	290.295,59	FPV	49.700,00	TR	52.500,00
1405	Programma 05	Politica regionale unitaria per lo sviluppo economico e la competitività (solo per le Regioni)								
	Titolo 1	Spese correnti	RS	6.065.601,29	PR	6.042.537,81	R	-8.663,48	EP	14.400,00
			CP	19.586.594,34	PC	2.912.315,84	I	8.112.121,12	ECP	8.454.031,51
			CS	22.631.753,92	TP	8.954.853,65	FPV	3.020.441,71	TR	5.214.205,28
	Titolo 2	Spese in conto capitale	RS	24.981.660,97	PR	13.808.822,37	R	-9.010.914,95	EP	2.161.923,65
			CP	45.513.162,48	PC	27.601.900,54	I	31.296.328,36	ECP	11.409.452,56
			CS	67.687.441,89	TP	41.410.722,91	FPV	2.807.381,56	TR	5.856.351,47
	Totale	Programma 05	RS	31.047.262,26	PR	19.851.360,18	R	-9.019.578,43	EP	2.176.323,65
			CP	65.099.756,82	PC	30.514.216,38	I	39.408.449,48	ECP	19.863.484,07
			CS	90.319.195,81	TP	50.365.576,56	FPV	5.827.823,27	TR	11.070.556,75
TOTALE MISSIONE 14	Sviluppo economico e competitività		RS	77.543.692,57	PR	42.977.277,77	R	-9.440.563,47	EP	25.125.851,33
			CP	290.390.328,97	PC	85.210.185,80	I	111.768.746,26	ECP	132.788.879,76
			CS	322.101.318,59	TP	128.187.463,57	FPV	45.832.702,95	TR	51.684.411,79

CONTO DEL BILANCIO - GESTIONE DELLE SPESE

MISSIONE, PROGRAMMA, TITOLO	DENOMINAZIONE	RESIDUI PASSIVI AL 1/1/2023 (RS)		PAGAMENTI IN C/RESIDUI (PR)		RIACCERTAMENTO RESIDUI (R)		RESIDUI PASSIVI DA ESERCIZI PRECEDENTI (EP=RS-PR+R)		
		PREVISIONI DEFINITIVE DI COMPETENZA (CP)		PAGAMENTI IN C/COMPETENZA (PC)		IMPEGNI (I)		RESIDUI PASSIVI DA ESERCIZIO DI COMPETENZA (EC=I-PC)		
		PREVISIONI DEFINITIVE DI CASSA (CS)		TOTALE PAGAMENTI (TP=PR+PC)		FONDO PLURIENNALE VINCOLATO (FPV)		TOTALE RESIDUI PASSIVI DA RIPORTARE (TR=EP+EC)		
MISSIONE 15	Politiche per il lavoro e la formazione professionale									
1501	Programma 01	Servizi per lo sviluppo del mercato del lavoro								
	Titolo 1	Spese correnti	RS	13.546.724,03	PR	13.455.597,00	R	-32.311,57	EP	58.815,46
			CP	110.249.027,86	PC	48.869.139,21	I	59.368.746,08	ECP	21.423.987,84
			CS	94.339.457,95	TP	62.324.736,21	FPV	29.456.293,94	TR	10.558.422,33
	Titolo 2	Spese in conto capitale	RS	104.441,10	PR	91.214,01	R	-12.901,61	EP	325,48
			CP	585.169,73	PC	365.973,74	I	576.286,46	ECP	7.503,27
			CS	688.230,83	TP	457.187,75	FPV	1.380,00	TR	210.638,20
	Totale	Programma 01	RS	13.651.165,13	PR	13.546.811,01	R	-45.213,18	EP	59.140,94
			CP	110.834.197,59	PC	49.235.112,95	I	59.945.032,54	ECP	21.431.491,11
			CS	95.027.688,78	TP	62.781.923,96	FPV	29.457.673,94	TR	10.769.919,59
1502	Programma 02	Formazione professionale								
	Titolo 1	Spese correnti	RS	10.067.799,08	PR	6.809.844,24	R	-754.524,04	EP	2.503.430,80
			CP	96.294.471,18	PC	26.353.203,32	I	31.996.960,70	ECP	45.377.827,20
			CS	87.442.586,98	TP	33.163.047,56	FPV	18.919.683,28	TR	8.147.188,18
	Titolo 2	Spese in conto capitale	RS	126.880,00	PR	125.879,52	R	0,00	EP	1.000,48
			CP	1.972,42	PC	0,00	I	0,00	ECP	0,00
			CS	126.880,00	TP	125.879,52	FPV	1.972,42	TR	1.000,48
	Totale	Programma 02	RS	10.194.679,08	PR	6.935.723,76	R	-754.524,04	EP	2.504.431,28
			CP	96.296.443,60	PC	26.353.203,32	I	31.996.960,70	ECP	45.377.827,20
			CS	87.569.466,98	TP	33.288.927,08	FPV	18.921.655,70	TR	8.148.188,66

CONTO DEL BILANCIO - GESTIONE DELLE SPESE

MISSIONE, PROGRAMMA, TITOLO	DENOMINAZIONE	RESIDUI PASSIVI AL 1/1/2023 (RS)		PAGAMENTI IN C/RESIDUI (PR)		RIACCERTAMENTO RESIDUI (R)		RESIDUI PASSIVI DA ESERCIZI PRECEDENTI (EP=RS-PR+R)			
		PREVISIONI DEFINITIVE DI COMPETENZA (CP)		PAGAMENTI IN C/COMPETENZA (PC)		IMPEGNI (I)		RESIDUI PASSIVI DA ESERCIZIO DI COMPETENZA (EC=I-PC)			
		PREVISIONI DEFINITIVE DI CASSA (CS)		TOTALE PAGAMENTI (TP=PR+PC)		FONDO PLURIENNALE VINCOLATO (FPV)		TOTALE RESIDUI PASSIVI DA RIPORTARE (TR=EP+EC)			
1503	Programma 03	Sostegno all'occupazione									
	Titolo 1	Spese correnti	RS	87.421,88	PR	87.421,86	R	-0,02	EP	0,00	
			CP	22.635.177,50	PC	11.157.915,24	I	13.924.436,51	ECP	7.943.353,98	
			CS	21.955.212,37	TP	11.245.337,10	FPV	767.387,01	TR	2.766.521,27	
	Titolo 2	Spese in conto capitale	RS	0,00	PR	0,00	R	0,00	EP	0,00	
			CP	157.190,00	PC	98.601,62	I	98.601,62	ECP	58.588,38	
			CS	157.190,00	TP	98.601,62	FPV	0,00	TR	0,00	
	Totale	Programma 03	Sostegno all'occupazione	RS	87.421,88	PR	87.421,86	R	-0,02	EP	0,00
				CP	22.792.367,50	PC	11.256.516,86	I	14.023.038,13	ECP	8.001.942,36
				CS	22.112.402,37	TP	11.343.938,72	FPV	767.387,01	TR	2.766.521,27
1504	Programma 04	Politica regionale unitaria per il lavoro e la formazione professionale (solo per le Regioni)									
	Titolo 1	Spese correnti	RS	11.684.368,91	PR	9.698.629,03	R	-1.751.544,96	EP	234.194,92	
			CP	58.132.654,20	PC	23.486.889,04	I	26.367.485,00	ECP	27.299.568,68	
			CS	65.351.422,59	TP	33.185.518,07	FPV	4.465.600,52	TR	3.114.790,88	
	Titolo 2	Spese in conto capitale	RS	10.463,83	PR	5.707,03	R	-4.756,80	EP	0,00	
			CP	1.201.631,17	PC	6.767,96	I	115.216,85	ECP	1.086.174,08	
			CS	1.211.854,76	TP	12.474,99	FPV	240,24	TR	108.448,89	
	Totale	Programma 04	Politica regionale unitaria per il lavoro e la formazione professionale (solo per le Regioni)	RS	11.694.832,74	PR	9.704.336,06	R	-1.756.301,76	EP	234.194,92
				CP	59.334.285,37	PC	23.493.657,00	I	26.482.701,85	ECP	28.385.742,76
				CS	66.563.277,35	TP	33.197.993,06	FPV	4.465.840,76	TR	3.223.239,77
TOTALE MISSIONE 15	Politiche per il lavoro e la formazione professionale		RS	35.628.098,83	PR	30.274.292,69	R	-2.556.039,00	EP	2.797.767,14	
			CP	289.257.294,06	PC	110.338.490,13	I	132.447.733,22	ECP	103.197.003,43	
			CS	271.272.835,48	TP	140.612.782,82	FPV	53.612.557,41	TR	24.907.010,23	

CONTO DEL BILANCIO - GESTIONE DELLE SPESE

MISSIONE, PROGRAMMA, TITOLO	DENOMINAZIONE	RESIDUI PASSIVI AL 1/1/2023 (RS)		PAGAMENTI IN C/RESIDUI (PR)		RIACCERTAMENTO RESIDUI (R)		RESIDUI PASSIVI DA ESERCIZI PRECEDENTI (EP=RS-PR+R)		
		PREVISIONI DEFINITIVE DI COMPETENZA (CP)		PAGAMENTI IN C/COMPETENZA (PC)		IMPEGNI (I)		RESIDUI PASSIVI DA ESERCIZIO DI COMPETENZA (EC=I-PC)		
		PREVISIONI DEFINITIVE DI CASSA (CS)		TOTALE PAGAMENTI (TP=PR+PC)		FONDO PLURIENNALE VINCOLATO (FPV)		TOTALE RESIDUI PASSIVI DA RIPORTARE (TR=EP+EC)		
MISSIONE 16	Agricoltura, politiche agroalimentari e pesca									
1601	Programma 01	Sviluppo del settore agricolo e del sistema agroalimentare								
	Titolo 1	Spese correnti	RS	5.134.011,49	PR	2.754.249,73	R	-197.895,83	EP	2.181.865,93
			CP	46.788.140,22	PC	35.054.404,77	I	43.834.811,86	ECP	2.013.906,47
			CS	50.982.729,82	TP	37.808.654,50	FPV	939.421,89	TR	10.962.273,02
	Titolo 2	Spese in conto capitale	RS	8.251.436,13	PR	669.817,64	R	-336.227,54	EP	7.245.390,95
			CP	7.259.341,06	PC	4.869.585,77	I	6.784.638,54	ECP	474.702,52
			CS	15.510.777,19	TP	5.539.403,41	FPV	0,00	TR	9.160.443,72
Totale	Programma 01	Sviluppo del settore agricolo e del sistema agroalimentare	RS	13.385.447,62	PR	3.424.067,37	R	-534.123,37	EP	9.427.256,88
			CP	54.047.481,28	PC	39.923.990,54	I	50.619.450,40	ECP	2.488.608,99
			CS	66.493.507,01	TP	43.348.057,91	FPV	939.421,89	TR	20.122.716,74

CONTO DEL BILANCIO - GESTIONE DELLE SPESE

MISSIONE, PROGRAMMA, TITOLO	DENOMINAZIONE	RESIDUI PASSIVI AL 1/1/2023 (RS)		PAGAMENTI IN C/RESIDUI (PR)		RIACCERTAMENTO RESIDUI (R)		RESIDUI PASSIVI DA ESERCIZI PRECEDENTI (EP=RS-PR+R)		
		PREVISIONI DEFINITIVE DI COMPETENZA (CP)		PAGAMENTI IN C/COMPETENZA (PC)		IMPEGNI (I)		RESIDUI PASSIVI DA ESERCIZIO DI COMPETENZA (EC=I-PC)		
		PREVISIONI DEFINITIVE DI CASSA (CS)		TOTALE PAGAMENTI (TP=PR+PC)		FONDO PLURIENNALE VINCOLATO (FPV)		TOTALE RESIDUI PASSIVI DA RIPORTARE (TR=EP+EC)		
1602	Programma 02	Caccia e pesca								
	Titolo 1	Spese correnti	RS	581.155,07	PR	543.391,54	R	-71,94	EP	37.691,59
			CP	7.189.718,14	PC	4.645.799,17	I	7.001.672,58	ECP	123.327,41
			CS	7.706.155,06	TP	5.189.190,71	FPV	64.718,15	TR	2.393.565,00
	Titolo 2	Spese in conto capitale	RS	493.171,21	PR	0,00	R	0,00	EP	493.171,21
			CP	178.023,00	PC	0,00	I	125.236,25	ECP	52.534,27
			CS	670.941,73	TP	0,00	FPV	252,48	TR	618.407,46
	Titolo 3	Spese per incremento attività finanziarie	RS	0,00	PR	0,00	R	0,00	EP	0,00
			CP	25.000,00	PC	0,00	I	0,00	ECP	25.000,00
			CS	25.000,00	TP	0,00	FPV	0,00	TR	0,00
	Totale	Programma 02	RS	1.074.326,28	PR	543.391,54	R	-71,94	EP	530.862,80
			CP	7.392.741,14	PC	4.645.799,17	I	7.126.908,83	ECP	200.861,68
			CS	8.402.096,79	TP	5.189.190,71	FPV	64.970,63	TR	3.011.972,46
1603	Programma 03	Politica regionale unitaria per l'agricoltura, i sistemi agroalimentari, la caccia e la pesca (solo per le Regioni)								
	Titolo 1	Spese correnti	RS	1.043.913,85	PR	1.041.771,87	R	-1.275,78	EP	866,20
			CP	6.442.860,91	PC	1.540.740,29	I	6.020.588,15	ECP	422.272,76
			CS	7.486.774,76	TP	2.582.512,16	FPV	0,00	TR	4.480.714,06
	Titolo 2	Spese in conto capitale	RS	0,00	PR	0,00	R	0,00	EP	0,00
			CP	63.586.552,41	PC	21.071.077,02	I	21.071.077,02	ECP	42.515.475,39
			CS	63.586.552,41	TP	21.071.077,02	FPV	0,00	TR	0,00
	Totale	Programma 03	RS	1.043.913,85	PR	1.041.771,87	R	-1.275,78	EP	866,20
			CP	70.029.413,32	PC	22.611.817,31	I	27.091.665,17	ECP	42.937.748,15
			CS	71.073.327,17	TP	23.653.589,18	FPV	0,00	TR	4.480.714,06

CONTO DEL BILANCIO - GESTIONE DELLE SPESE

MISSIONE, PROGRAMMA, TITOLO	DENOMINAZIONE	RESIDUI PASSIVI AL 1/1/2023 (RS)		PAGAMENTI IN C/RESIDUI (PR)		RIACCERTAMENTO RESIDUI (R)		RESIDUI PASSIVI DA ESERCIZI PRECEDENTI (EP=RS-PR+R)	
		PREVISIONI DEFINITIVE DI COMPETENZA (CP)		PAGAMENTI IN C/COMPETENZA (PC)		IMPEGNI (I)		RESIDUI PASSIVI DA ESERCIZIO DI COMPETENZA (EC=I-PC)	
		PREVISIONI DEFINITIVE DI CASSA (CS)		TOTALE PAGAMENTI (TP=PR+PC)		FONDO PLURIENNALE VINCOLATO (FPV)		TOTALE RESIDUI PASSIVI DA RIPORTARE (TR=EP+EC)	
TOTALE MISSIONE 16	<i>Agricoltura, politiche agroalimentari e pesca</i>	RS	15.503.687,75	PR	5.009.230,78	R	-535.471,09	EP	9.958.965,88
		CP	131.469.635,74	PC	67.181.607,02	I	84.838.024,40	ECP	45.627.218,82
		CS	145.968.930,97	TP	72.190.837,80	FPV	1.004.392,52	EC	17.656.417,38
								TR	27.615.403,26

CONTO DEL BILANCIO - GESTIONE DELLE SPESE

MISSIONE, PROGRAMMA, TITOLO	DENOMINAZIONE	RESIDUI PASSIVI AL 1/1/2023 (RS)		PAGAMENTI IN C/RESIDUI (PR)		RIACCERTAMENTO RESIDUI (R)		RESIDUI PASSIVI DA ESERCIZI PRECEDENTI (EP=RS-PR+R)		
		PREVISIONI DEFINITIVE DI COMPETENZA (CP)		PAGAMENTI IN C/COMPETENZA (PC)		IMPEGNI (I)		RESIDUI PASSIVI DA ESERCIZIO DI COMPETENZA (EC=I-PC)		
		PREVISIONI DEFINITIVE DI CASSA (CS)		TOTALE PAGAMENTI (TP=PR+PC)		FONDO PLURIENNALE VINCOLATO (FPV)		TOTALE RESIDUI PASSIVI DA RIPORTARE (TR=EP+EC)		
MISSIONE 17	Energia e diversificazione delle fonti energetiche									
1701	Programma 01	Fonti energetiche								
	Titolo 1	Spese correnti	RS	1.578.663,28	PR	1.578.663,28	R	0,00	EP	0,00
			CP	16.017.867,99	PC	6.029.251,81	I	8.742.422,76	ECP	4.580.626,34
			CS	14.901.712,38	TP	7.607.915,09	FPV	2.694.818,89	TR	2.713.170,95
	Titolo 2	Spese in conto capitale	RS	1.137.380,53	PR	671.463,82	R	-309.895,08	EP	156.021,63
			CP	28.052.873,17	PC	2.812.718,23	I	3.409.635,67	ECP	10.789.165,18
			CS	15.336.181,38	TP	3.484.182,05	FPV	13.854.072,32	TR	596.917,44
	Titolo 3	Spese per incremento attività finanziarie	RS	0,00	PR	0,00	R	0,00	EP	0,00
			CP	96.000,00	PC	0,00	I	0,00	ECP	96.000,00
			CS	96.000,00	TP	0,00	FPV	0,00	TR	0,00
Totale	Programma 01	Fonti energetiche	RS	2.716.043,81	PR	2.250.127,10	R	-309.895,08	EP	156.021,63
			CP	44.166.741,16	PC	8.841.970,04	I	12.152.058,43	ECP	15.465.791,52
			CS	30.333.893,76	TP	11.092.097,14	FPV	16.548.891,21	TR	3.310.088,39
									TR	3.466.110,02

CONTO DEL BILANCIO - GESTIONE DELLE SPESE

MISSIONE, PROGRAMMA, TITOLO	DENOMINAZIONE	RESIDUI PASSIVI AL 1/1/2023 (RS)		PAGAMENTI IN C/RESIDUI (PR)		RIACCERTAMENTO RESIDUI (R)		RESIDUI PASSIVI DA ESERCIZI PRECEDENTI (EP=RS-PR+R)		
		PREVISIONI DEFINITIVE DI COMPETENZA (CP)		PAGAMENTI IN C/COMPETENZA (PC)		IMPEGNI (I)		RESIDUI PASSIVI DA ESERCIZIO DI COMPETENZA (EC=I-PC)		
		PREVISIONI DEFINITIVE DI CASSA (CS)		TOTALE PAGAMENTI (TP=PR+PC)		FONDO PLURIENNALE VINCOLATO (FPV)		TOTALE RESIDUI PASSIVI DA RIPORTARE (TR=EP+EC)		
1702	Programma 02	<i>Politica regionale unitaria per l'energia e la diversificazione delle fonti energetiche (solo per le Regioni)</i>								
	Titolo 1	Spese correnti	RS	0,00	PR	0,00	R	0,00	EP	0,00
			CP	0,00	PC	0,00	I	0,00	ECP	0,00
			CS	0,00	TP	0,00	FPV	0,00	TR	0,00
	Titolo 2	Spese in conto capitale	RS	0,00	PR	0,00	R	0,00	EP	0,00
			CP	60.376.924,14	PC	9.413.669,25	I	9.969.855,90	ECP	46.248.155,75
			CS	56.218.011,65	TP	9.413.669,25	FPV	4.158.912,49	TR	556.186,65
	Totale	<i>Politica regionale unitaria per l'energia e la diversificazione delle fonti energetiche (solo per le Regioni)</i>	RS	0,00	PR	0,00	R	0,00	EP	0,00
	Programma 02		CP	60.376.924,14	PC	9.413.669,25	I	9.969.855,90	ECP	46.248.155,75
			CS	56.218.011,65	TP	9.413.669,25	FPV	4.158.912,49	TR	556.186,65
	TOTALE MISSIONE 17	<i>Energia e diversificazione delle fonti energetiche</i>	RS	2.716.043,81	PR	2.250.127,10	R	-309.895,08	EP	156.021,63
			CP	104.543.665,30	PC	18.255.639,29	I	22.121.914,33	ECP	61.713.947,27
			CS	86.551.905,41	TP	20.505.766,39	FPV	20.707.803,70	TR	4.022.296,67

CONTO DEL BILANCIO - GESTIONE DELLE SPESE

MISSIONE, PROGRAMMA, TITOLO	DENOMINAZIONE	RESIDUI PASSIVI AL 1/1/2023 (RS)		PAGAMENTI IN C/RESIDUI (PR)		RIACCERTAMENTO RESIDUI (R)		RESIDUI PASSIVI DA ESERCIZI PRECEDENTI (EP=RS-PR+R)	
		PREVISIONI DEFINITIVE DI COMPETENZA (CP)		PAGAMENTI IN C/COMPETENZA (PC)		IMPEGNI (I)		RESIDUI PASSIVI DA ESERCIZIO DI COMPETENZA (EC=I-PC)	
		PREVISIONI DEFINITIVE DI CASSA (CS)		TOTALE PAGAMENTI (TP=PR+PC)		FONDO PLURIENNALE VINCOLATO (FPV)		TOTALE RESIDUI PASSIVI DA RIPORTARE (TR=EP+EC)	
MISSIONE 18	Relazioni con le altre autonomie territoriali e locali								
1801 Programma 01	Relazioni finanziarie con le altre autonomie territoriali								
Titolo 1	Spese correnti	RS	895.303,94	PR	610.075,12	R	-285.228,82	EP	0,00
		CP	30.813.238,25	PC	30.407.862,48	I	30.515.823,25	ECP	297.415,00
		CS	31.708.542,19	TP	31.017.937,60	FPV	0,00	TR	107.960,77
Titolo 2	Spese in conto capitale	RS	1.739.857,96	PR	1.670.293,68	R	-69.564,28	EP	0,00
		CP	3.707.524,91	PC	3.049.468,09	I	3.168.427,18	ECP	539.097,73
		CS	5.447.382,87	TP	4.719.761,77	FPV	0,00	TR	118.959,09
Titolo 3	Spese per incremento attività finanziarie	RS	0,00	PR	0,00	R	0,00	EP	0,00
		CP	1.000.000,00	PC	308.988,96	I	308.988,96	ECP	691.011,04
		CS	1.000.000,00	TP	308.988,96	FPV	0,00	TR	0,00
Totale Programma 01	Relazioni finanziarie con le altre autonomie territoriali	RS	2.635.161,90	PR	2.280.368,80	R	-354.793,10	EP	0,00
		CP	35.520.763,16	PC	33.766.319,53	I	33.993.239,39	ECP	1.527.523,77
		CS	38.155.925,06	TP	36.046.688,33	FPV	0,00	TR	226.919,86
1802 Programma 02	Politica regionale unitaria per le relazioni finanziarie con le altre autonomie territoriali (solo per le Regioni)								
Titolo 2	Spese in conto capitale	RS	880.767,90	PR	796.507,06	R	0,00	EP	84.260,84
		CP	11.004.302,11	PC	6.691.917,30	I	7.488.761,92	ECP	853.258,37
		CS	9.222.788,19	TP	7.488.424,36	FPV	2.662.281,82	TR	881.105,46
Totale Programma 02	Politica regionale unitaria per le relazioni finanziarie con le altre autonomie territoriali (solo per le Regioni)	RS	880.767,90	PR	796.507,06	R	0,00	EP	84.260,84
		CP	11.004.302,11	PC	6.691.917,30	I	7.488.761,92	ECP	853.258,37
		CS	9.222.788,19	TP	7.488.424,36	FPV	2.662.281,82	TR	881.105,46
TOTALE MISSIONE 18	Relazioni con le altre autonomie territoriali e locali	RS	3.515.929,80	PR	3.076.875,86	R	-354.793,10	EP	84.260,84
		CP	46.525.065,27	PC	40.458.236,83	I	41.482.001,31	ECP	2.380.782,14

CONTO DEL BILANCIO - GESTIONE DELLE SPESE

MISSIONE, PROGRAMMA, TITOLO	DENOMINAZIONE	RESIDUI PASSIVI AL 1/1/2023 (RS)	PAGAMENTI IN C/RESIDUI (PR)	RIACCERTAMENTO RESIDUI (R)		RESIDUI PASSIVI DA ESERCIZI PRECEDENTI (EP=RS-PR+R)
		PREVISIONI DEFINITIVE DI COMPETENZA (CP)	PAGAMENTI IN C/COMPETENZA (PC)	IMPEGNI (I)	ECONOMIE DI COMPETENZA (EC=CP-I-FPV)	RESIDUI PASSIVI DA ESERCIZIO DI COMPETENZA (EC+I-PC)
		PREVISIONI DEFINITIVE DI CASSA (CS)	TOTALE PAGAMENTI (TP=PR+PC)	FONDO PLURIENNALE VINCOLATO (FPV)		TOTALE RESIDUI PASSIVI DA RIPORTARE (TR=EP+EC)
		CS 47.378.713,25	TP 43.535.112,69	FPV 2.662.281,82		TR 1.108.025,32

CONTO DEL BILANCIO - GESTIONE DELLE SPESE

MISSIONE, PROGRAMMA, TITOLO	DENOMINAZIONE	RESIDUI PASSIVI AL 1/1/2023 (RS)		PAGAMENTI IN C/RESIDUI (PR)		RIACCERTAMENTO RESIDUI (R)		RESIDUI PASSIVI DA ESERCIZI PRECEDENTI (EP=RS-PR+R)			
		PREVISIONI DEFINITIVE DI COMPETENZA (CP)		PAGAMENTI IN C/COMPETENZA (PC)		IMPEGNI (I)		RESIDUI PASSIVI DA ESERCIZIO DI COMPETENZA (EC=I-PC)			
		PREVISIONI DEFINITIVE DI CASSA (CS)		TOTALE PAGAMENTI (TP=PR+PC)		FONDO PLURIENNALE VINCOLATO (FPV)		TOTALE RESIDUI PASSIVI DA RIPORTARE (TR=EP+EC)			
MISSIONE 19	Relazioni internazionali										
1901	Programma 01	Relazioni internazionali e Cooperazione allo sviluppo									
	Titolo 1	Spese correnti	RS	381.030,46	PR	352.108,46	R	0,00	EP	28.922,00	
			CP	2.178.828,41	PC	788.853,78	I	1.242.160,13	ECP	787.577,87	
			CS	2.410.768,46	TP	1.140.962,24	FPV	149.090,41		TR	482.228,35
	Titolo 2	Spese in conto capitale	RS	0,00	PR	0,00	R	0,00	EP	0,00	
			CP	3.132,50	PC	1.737,39	I	1.737,39	ECP	1.395,11	
			CS	3.132,50	TP	1.737,39	FPV	0,00		TR	0,00
	Totale	Programma 01	Relazioni internazionali e Cooperazione allo sviluppo	RS	381.030,46	PR	352.108,46	R	0,00	EP	28.922,00
				CP	2.181.960,91	PC	790.591,17	I	1.243.897,52	ECP	788.972,98
				CS	2.413.900,96	TP	1.142.699,63	FPV	149.090,41	TR	482.228,35
1902	Programma 02	Cooperazione territoriale (solo per le Regioni)									
	Titolo 1	Spese correnti	RS	8.855.773,74	PR	8.006.896,11	R	-351.282,18	EP	497.595,45	
			CP	94.088.911,11	PC	12.186.772,64	I	37.712.033,98	ECP	55.976.122,13	
			CS	102.543.929,85	TP	20.193.668,75	FPV	400.755,00		TR	26.022.856,79
	Titolo 2	Spese in conto capitale	RS	739.810,01	PR	590.573,26	R	-149.041,75	EP	195,00	
			CP	3.329.923,98	PC	950.141,42	I	2.063.897,57	ECP	1.265.862,87	
			CS	4.069.570,45	TP	1.540.714,68	FPV	163,54		TR	1.113.951,15
	Totale	Programma 02	Cooperazione territoriale (solo per le Regioni)	RS	9.595.583,75	PR	8.597.469,37	R	-500.323,93	EP	497.790,45
				CP	97.418.835,09	PC	13.136.914,06	I	39.775.931,55	ECP	57.241.985,00
				CS	106.613.500,30	TP	21.734.383,43	FPV	400.918,54	TR	27.136.807,94
TOTALE MISSIONE 19	Relazioni internazionali		RS	9.976.614,21	PR	8.949.577,83	R	-500.323,93	EP	526.712,45	
			CP	99.600.796,00	PC	13.927.505,23	I	41.019.829,07	ECP	58.030.957,98	
									TR	27.092.323,84	

CONTO DEL BILANCIO - GESTIONE DELLE SPESE

MISSIONE, PROGRAMMA, TITOLO	DENOMINAZIONE	RESIDUI PASSIVI AL 1/1/2023 (RS)	PAGAMENTI IN C/RESIDUI (PR)	RIACCERTAMENTO RESIDUI (R)		RESIDUI PASSIVI DA ESERCIZI PRECEDENTI (EP=RS-PR+R)
		PREVISIONI DEFINITIVE DI COMPETENZA (CP)	PAGAMENTI IN C/COMPETENZA (PC)	IMPEGNI (I)	ECONOMIE DI COMPETENZA (EC=CP-I-FPV)	RESIDUI PASSIVI DA ESERCIZIO DI COMPETENZA (EC=I-PC)
		PREVISIONI DEFINITIVE DI CASSA (CS)	TOTALE PAGAMENTI (TP=PR+PC)	FONDO PLURIENNALE VINCOLATO (FPV)		TOTALE RESIDUI PASSIVI DA RIPORTARE (TR=EP+EC)
		CS 109.027.401,26	TP 22.877.083,06	FPV 550.008,95		TR 27.619.036,29

CONTO DEL BILANCIO - GESTIONE DELLE SPESE

MISSIONE, PROGRAMMA, TITOLO	DENOMINAZIONE	RESIDUI PASSIVI AL 1/1/2023 (RS)		PAGAMENTI IN C/RESIDUI (PR)		RIACCERTAMENTO RESIDUI (R)		RESIDUI PASSIVI DA ESERCIZI PRECEDENTI (EP=RS-PR+R)	
		PREVISIONI DEFINITIVE DI COMPETENZA (CP)		PAGAMENTI IN C/COMPETENZA (PC)		IMPEGNI (I)		RESIDUI PASSIVI DA ESERCIZIO DI COMPETENZA (EC=I-PC)	
		PREVISIONI DEFINITIVE DI CASSA (CS)		TOTALE PAGAMENTI (TP=PR+PC)		FONDO PLURIENNALE VINCOLATO (FPV)		TOTALE RESIDUI PASSIVI DA RIPORTARE (TR=EP+EC)	
MISSIONE 20	Fondi e accantonamenti								
2001	Programma 01	Fondo di riserva							
	Titolo 1 Spese correnti	RS	0,00	PR	0,00	R	0,00	EP	0,00
		CP	1.395.212,48	PC	0,00	I	0,00	ECP	1.395.212,48
		CS	474.670.481,05	TP	0,00	FPV	0,00	TR	0,00
	Totale Programma 01	RS	0,00	PR	0,00	R	0,00	EP	0,00
		CP	1.395.212,48	PC	0,00	I	0,00	ECP	1.395.212,48
		CS	474.670.481,05	TP	0,00	FPV	0,00	TR	0,00
2002	Programma 02	Fondo crediti di dubbia esigibilità							
	Titolo 1 Spese correnti	RS	0,00	PR	0,00	R	0,00	EP	0,00
		CP	105.541.540,80	PC	0,00	I	0,00	ECP	105.541.540,80
		CS	105.541.540,80	TP	0,00	FPV	0,00	TR	0,00
	Titolo 2 Spese in conto capitale	RS	0,00	PR	0,00	R	0,00	EP	0,00
		CP	1.474.260,25	PC	0,00	I	0,00	ECP	1.474.260,25
		CS	1.474.260,25	TP	0,00	FPV	0,00	TR	0,00
	Totale Programma 02	RS	0,00	PR	0,00	R	0,00	EP	0,00
		CP	107.015.801,05	PC	0,00	I	0,00	ECP	107.015.801,05
		CS	107.015.801,05	TP	0,00	FPV	0,00	TR	0,00

CONTO DEL BILANCIO - GESTIONE DELLE SPESE

MISSIONE, PROGRAMMA, TITOLO	DENOMINAZIONE	RESIDUI PASSIVI AL 1/1/2023 (RS)		PAGAMENTI IN C/RESIDUI (PR)		RIACCERTAMENTO RESIDUI (R)		RESIDUI PASSIVI DA ESERCIZI PRECEDENTI (EP=RS-PR+R)		
		PREVISIONI DEFINITIVE DI COMPETENZA (CP)		PAGAMENTI IN C/COMPETENZA (PC)		IMPEGNI (I)		RESIDUI PASSIVI DA ESERCIZIO DI COMPETENZA (EC=I-PC)		
		PREVISIONI DEFINITIVE DI CASSA (CS)		TOTALE PAGAMENTI (TP=PR+PC)		FONDO PLURIENNALE VINCOLATO (FPV)		TOTALE RESIDUI PASSIVI DA RIPORTARE (TR=EP+EC)		
2003	Programma 03	Altri fondi								
	Titolo 1	Spese correnti	RS	0,00	PR	0,00	R	0,00	EP	0,00
			CP	112.754.571,27	PC	0,00	I	0,00	ECP	112.754.571,27
			CS	112.754.571,27	TP	0,00	FPV	0,00	TR	0,00
	Titolo 2	Spese in conto capitale	RS	0,00	PR	0,00	R	0,00	EP	0,00
			CP	35.989.267,20	PC	0,00	I	0,00	ECP	35.989.267,20
			CS	35.989.267,20	TP	0,00	FPV	0,00	TR	0,00
	Titolo 3	Spese per incremento attività finanziarie	RS	0,00	PR	0,00	R	0,00	EP	0,00
			CP	0,00	PC	0,00	I	0,00	ECP	0,00
			CS	0,00	TP	0,00	FPV	0,00	TR	0,00
	Titolo 4	Rimborso Prestiti	RS	0,00	PR	0,00	R	0,00	EP	0,00
			CP	524.581.413,66	PC	0,00	I	0,00	ECP	524.581.413,66
			CS	0,00	TP	0,00	FPV	0,00	TR	0,00
	Totale	Programma 03	RS	0,00	PR	0,00	R	0,00	EP	0,00
			CP	673.325.252,13	PC	0,00	I	0,00	ECP	673.325.252,13
			CS	148.743.838,47	TP	0,00	FPV	0,00	TR	0,00
	TOTALE MISSIONE 20	Fondi e accantonamenti	RS	0,00	PR	0,00	R	0,00	EP	0,00
			CP	781.736.265,66	PC	0,00	I	0,00	ECP	781.736.265,66
			CS	730.430.120,57	TP	0,00	FPV	0,00	TR	0,00

CONTO DEL BILANCIO - GESTIONE DELLE SPESE

MISSIONE, PROGRAMMA, TITOLO	DENOMINAZIONE	RESIDUI PASSIVI AL 1/1/2023 (RS)		PAGAMENTI IN C/RESIDUI (PR)		RIACCERTAMENTO RESIDUI (R)		RESIDUI PASSIVI DA ESERCIZI PRECEDENTI (EP=RS-PR+R)			
		PREVISIONI DEFINITIVE DI COMPETENZA (CP)		PAGAMENTI IN C/COMPETENZA (PC)		IMPEGNI (I)		ECONOMIE DI COMPETENZA (ECP=CP-I-FPV)			
		PREVISIONI DEFINITIVE DI CASSA (CS)		TOTALE PAGAMENTI (TP=PR+PC)		FONDO PLURIENNALE VINCOLATO (FPV)		RESIDUI PASSIVI DA ESERCIZIO DI COMPETENZA (EC=I-PC)			
								TOTALE RESIDUI PASSIVI DA RIPORTARE (TR=EP+ECP)			
MISSIONE 50	Debito pubblico										
5001	Programma 01	Quota interessi ammortamento mutui e prestiti obbligazionari									
	Titolo 1	Spese correnti	RS	6.445,29	PR	0,00	R	-6.445,29	EP	0,00	
			CP	52.959.855,18	PC	50.546.394,32	I	51.166.244,16	ECP	1.793.611,02	
			CS	52.966.300,47	TP	50.546.394,32	FPV	0,00	TR	619.849,84	
	Totale	Programma 01	Quota interessi ammortamento mutui e prestiti obbligazionari	RS	6.445,29	PR	0,00	R	-6.445,29	EP	0,00
				CP	52.959.855,18	PC	50.546.394,32	I	51.166.244,16	ECP	1.793.611,02
				CS	52.966.300,47	TP	50.546.394,32	FPV	0,00	TR	619.849,84
5002	Programma 02	Quota capitale ammortamento mutui e prestiti obbligazionari									
	Titolo 4	Rimborso Prestiti	RS	0,06	PR	0,00	R	-0,06	EP	0,00	
			CP	98.289.969,94	PC	97.720.167,23	I	97.720.167,46	ECP	569.802,48	
			CS	98.289.970,00	TP	97.720.167,23	FPV	0,00	TR	0,23	
	Totale	Programma 02	Quota capitale ammortamento mutui e prestiti obbligazionari	RS	0,06	PR	0,00	R	-0,06	EP	0,00
				CP	98.289.969,94	PC	97.720.167,23	I	97.720.167,46	ECP	569.802,48
				CS	98.289.970,00	TP	97.720.167,23	FPV	0,00	TR	0,23
TOTALE MISSIONE 50	Debito pubblico		RS	6.445,35	PR	0,00	R	-6.445,35	EP	0,00	
			CP	151.249.825,12	PC	148.266.561,55	I	148.886.411,62	ECP	2.363.413,50	
			CS	151.256.270,47	TP	148.266.561,55	FPV	0,00	TR	619.850,07	

CONTO DEL BILANCIO - GESTIONE DELLE SPESE

MISSIONE, PROGRAMMA, TITOLO	DENOMINAZIONE	RESIDUI PASSIVI AL 1/1/2023 (RS)		PAGAMENTI IN C/RESIDUI (PR)		RIACCERTAMENTO RESIDUI (R)		RESIDUI PASSIVI DA ESERCIZI PRECEDENTI (EP=RS-PR+R)		
		PREVISIONI DEFINITIVE DI COMPETENZA (CP)		PAGAMENTI IN C/COMPETENZA (PC)		IMPEGNI (I)		RESIDUI PASSIVI DA ESERCIZIO DI COMPETENZA (EC=I-PC)		
		PREVISIONI DEFINITIVE DI CASSA (CS)		TOTALE PAGAMENTI (TP=PR+PC)		FONDO PLURIENNALE VINCOLATO (FPV)		TOTALE RESIDUI PASSIVI DA RIPORTARE (TR=EP+EC)		
MISSIONE 60	Anticipazioni finanziarie									
6001	Programma 01	Restituzione anticipazioni di tesoreria								
	Titolo 1	Spese correnti	RS	0,00	PR	0,00	R	0,00	EP	0,00
			CP	0,00	PC	0,00	I	0,00	ECP	0,00
			CS	0,00	TP	0,00	FPV	0,00		TR
	Titolo 5	Chiusura Anticipazioni ricevute da istituto tesoriere/cassiere	RS	0,00	PR	0,00	R	0,00	EP	0,00
			CP	0,00	PC	0,00	I	0,00	ECP	0,00
			CS	0,00	TP	0,00	FPV	0,00		TR
	Totale	Programma 01	RS	0,00	PR	0,00	R	0,00	EP	0,00
			CP	0,00	PC	0,00	I	0,00	ECP	0,00
			CS	0,00	TP	0,00	FPV	0,00	TR	0,00
TOTALE MISSIONE 60	Anticipazioni finanziarie		RS	0,00	PR	0,00	R	0,00	EP	0,00
			CP	0,00	PC	0,00	I	0,00	ECP	0,00
			CS	0,00	TP	0,00	FPV	0,00	TR	0,00

CONTO DEL BILANCIO - GESTIONE DELLE SPESE

MISSIONE, PROGRAMMA, TITOLO	DENOMINAZIONE	RESIDUI PASSIVI AL 1/1/2023 (RS)		PAGAMENTI IN C/RESIDUI (PR)		RIACCERTAMENTO RESIDUI (R)		RESIDUI PASSIVI DA ESERCIZI PRECEDENTI (EP=RS-PR+R)			
		PREVISIONI DEFINITIVE DI COMPETENZA (CP)		PAGAMENTI IN C/COMPETENZA (PC)		IMPEGNI (I)		RESIDUI PASSIVI DA ESERCIZIO DI COMPETENZA (EC=I-PC)			
		PREVISIONI DEFINITIVE DI CASSA (CS)		TOTALE PAGAMENTI (TP=PR+PC)		FONDO PLURIENNALE VINCOLATO (FPV)		TOTALE RESIDUI PASSIVI DA RIPORTARE (TR=EP+EC)			
MISSIONE 99	Servizi per conto terzi										
9901	Programma 01	Servizi per conto terzi - Partite di giro									
	Titolo 7	Uscite per conto terzi e partite di giro	RS	29.077.841,93	PR	18.524.157,85	R	-3.191.416,09	EP	7.362.267,99	
			CP	2.706.552.000,00	PC	1.252.942.801,45	I	1.274.143.656,78	ECP	1.432.408.343,22	
			CS	2.735.629.841,93	TP	1.271.466.959,30	FPV	0,00	TR	28.563.123,32	
	Totale	Programma 01	Servizi per conto terzi - Partite di giro	RS	29.077.841,93	PR	18.524.157,85	R	-3.191.416,09	EP	7.362.267,99
				CP	2.706.552.000,00	PC	1.252.942.801,45	I	1.274.143.656,78	ECP	1.432.408.343,22
				CS	2.735.629.841,93	TP	1.271.466.959,30	FPV	0,00	TR	28.563.123,32
9902	Programma 02	Anticipazioni per il finanziamento del sistema sanitario nazionale									
	Titolo 7	Uscite per conto terzi e partite di giro	RS	918.582.673,37	PR	341.675.142,66	R	0,00	EP	576.907.530,71	
			CP	2.500.055.000,00	PC	1.096.810.449,74	I	1.227.490.051,99	ECP	1.272.564.948,01	
			CS	3.216.047.533,60	TP	1.438.485.592,40	FPV	0,00	TR	707.587.132,96	
	Totale	Programma 02	Anticipazioni per il finanziamento del sistema sanitario nazionale	RS	918.582.673,37	PR	341.675.142,66	R	0,00	EP	576.907.530,71
				CP	2.500.055.000,00	PC	1.096.810.449,74	I	1.227.490.051,99	ECP	1.272.564.948,01
				CS	3.216.047.533,60	TP	1.438.485.592,40	FPV	0,00	TR	707.587.132,96
TOTALE MISSIONE 99	Servizi per conto terzi		RS	947.660.515,30	PR	360.199.300,51	R	-3.191.416,09	EP	584.269.798,70	
			CP	5.206.607.000,00	PC	2.349.753.251,19	I	2.501.633.708,77	ECP	2.704.973.291,23	
			CS	5.951.677.375,53	TP	2.709.952.551,70	FPV	0,00	TR	736.150.256,28	
	TOTALE MISSIONI		RS	4.438.053.216,99	PR	2.235.853.883,84	R	-278.437.028,42	EP	1.923.762.304,73	
			CP	19.380.351.145,21	PC	12.170.698.589,51	I	14.195.534.525,21	ECP	4.691.907.497,07	
			CS	23.071.598.954,41	TP	14.406.552.473,35	FPV	492.909.122,93	TR	3.948.598.240,43	
	TOTALE GENERALE DELLE SPESE		RS	4.438.053.216,99	PR	2.235.853.883,84	R	-278.437.028,42	EP	1.923.762.304,73	
			CP	20.196.055.282,01	PC	12.170.698.589,51	I	14.195.534.525,21	ECP	4.691.907.497,07	
			CS	23.071.598.954,41	TP	14.406.552.473,35	FPV	492.909.122,93	TR	3.948.598.240,43	

CONTO DEL BILANCIO - RIEPILOGO GENERALE DELLE SPESE PER MISSIONI

MISSIONE	DENOMINAZIONE	RESIDUI PASSIVI AL 1/1/2023 (RS)		PAGAMENTI IN C/RESIDUI (PR)		RIACCERTAMENTO RESIDUI (R)		RESIDUI PASSIVI DA ESERCIZI PRECEDENTI (EP=RS-PR+R)	
		PREVISIONI DEFINITIVE DI COMPETENZA (CP)		PAGAMENTI IN C/COMPETENZA (PC)		IMPEGNI (I)		RESIDUI PASSIVI DA ESERCIZIO DI COMPETENZA (EC=CP-I-FPV)	
		PREVISIONI DEFINITIVE DI CASSA (CS)		TOTALE PAGAMENTI (TP=PR+PC)		FONDO PLURIENNALE VINCOLATO (FPV)		TOTALE RESIDUI PASSIVI DA RIPORTARE (TR=EP+EC)	
	<i>Disavanzo di amministrazione</i>	CP	19.567.878,25						
	<i>Disavanzo derivante da debito autorizzato e non contratto</i>	CP	796.136.258,55						
MISSIONE 1	Servizi istituzionali, generali e di gestione	RS	143.183.717,70	PR	44.477.034,81	R	-16.128.435,77	EP	82.578.247,12
		CP	424.264.610,78	PC	207.544.918,86	I	277.873.827,78	ECP	105.664.133,19
		CS	526.721.678,67	TP	252.021.953,67	FPV	40.726.649,81	EC	70.328.908,92
								TR	152.907.156,04
MISSIONE 3	Ordine pubblico e sicurezza	RS	1.060.266,80	PR	1.001.838,22	R	-58.267,60	EP	160,98
		CP	5.187.302,52	PC	1.395.021,56	I	2.874.065,70	ECP	572.894,54
		CS	4.507.227,04	TP	2.396.859,78	FPV	1.740.342,28	EC	1.479.044,14
								TR	1.479.205,12
MISSIONE 4	Istruzione e diritto allo studio	RS	34.578.649,10	PR	27.183.221,69	R	-271.742,42	EP	7.123.684,99
		CP	132.602.071,77	PC	97.865.359,37	I	107.340.114,59	ECP	20.097.885,87
		CS	162.016.649,56	TP	125.048.581,06	FPV	5.164.071,31	EC	9.474.755,22
								TR	16.598.440,21
MISSIONE 5	Tutela e valorizzazione dei beni e delle attività culturali	RS	16.780.917,14	PR	14.850.157,65	R	-185.986,12	EP	1.744.773,37
		CP	88.393.911,97	PC	39.544.294,02	I	49.038.133,83	ECP	34.692.863,71
		CS	100.511.914,68	TP	54.394.451,67	FPV	4.662.914,43	EC	9.493.839,81
								TR	11.238.613,18
MISSIONE 6	Politiche giovanili, sport e tempo libero	RS	12.202.969,22	PR	11.639.152,20	R	-99.867,02	EP	463.950,00
		CP	17.491.951,54	PC	4.612.935,74	I	12.179.489,46	ECP	4.109.120,02
		CS	28.491.578,70	TP	16.252.087,94	FPV	1.203.342,06	EC	7.566.553,72
								TR	8.030.503,72
MISSIONE 7	Turismo	RS	932.242,99	PR	496.276,59	R	0,00	EP	435.966,40
		CP	23.128.478,11	PC	6.163.837,57	I	9.585.873,78	ECP	1.327.080,15
		CS	11.845.196,92	TP	6.660.114,16	FPV	12.215.524,18	EC	3.422.036,21
								TR	3.858.002,61

CONTO DEL BILANCIO - RIEPILOGO GENERALE DELLE SPESE PER MISSIONI

MISSIONE	DENOMINAZIONE	RESIDUI PASSIVI AL 1/1/2023 (RS)		PAGAMENTI IN C/RESIDUI (PR)		RIACCERTAMENTO RESIDUI (R)		RESIDUI PASSIVI DA ESERCIZI PRECEDENTI (EP=RS-PR+R)	
		PREVISIONI DEFINITIVE DI COMPETENZA (CP)		PAGAMENTI IN C/COMPETENZA (PC)		IMPEGNI (I)		RESIDUI PASSIVI DA ESERCIZIO DI COMPETENZA (EC=CP-I-PC)	
		PREVISIONI DEFINITIVE DI CASSA (CS)		TOTALE PAGAMENTI (TP=PR+PC)		FONDO PLURIENNALE VINCOLATO (FPV)		TOTALE RESIDUI PASSIVI DA RIPORTARE (TR=EP+EC)	
MISSIONE 8	Assetto del territorio ed edilizia abitativa	RS	10.552.972,83	PR	5.776.951,79	R	-351.623,08	EP	4.424.397,96
		CP	140.388.814,37	PC	33.256.761,57	I	44.195.110,42	ECP	42.605.263,55
		CS	97.353.346,80	TP	39.033.713,36	FPV	53.588.440,40	TR	15.362.746,81
MISSIONE 9	Sviluppo sostenibile e tutela del territorio e dell'ambiente	RS	70.895.913,58	PR	33.789.888,58	R	-1.317.977,22	EP	35.788.047,78
		CP	412.319.691,37	PC	105.995.589,62	I	153.515.598,94	ECP	115.949.840,73
		CS	340.361.353,25	TP	139.785.478,20	FPV	142.854.251,70	TR	83.308.057,10
MISSIONE 10	Trasporti e diritto alla mobilità	RS	362.236.091,12	PR	196.462.062,66	R	-992.890,50	EP	164.781.137,96
		CP	1.047.692.801,78	PC	574.077.409,84	I	780.052.458,43	ECP	170.465.067,40
		CS	1.312.753.616,95	TP	770.539.472,50	FPV	97.175.275,95	TR	370.756.186,55
MISSIONE 11	Soccorso civile	RS	7.005.356,87	PR	2.876.657,26	R	-179.318,46	EP	3.949.381,15
		CP	16.001.524,46	PC	9.918.761,88	I	11.432.031,12	ECP	1.787.365,15
		CS	20.224.753,14	TP	12.795.419,14	FPV	2.782.128,19	TR	5.462.650,39
MISSIONE 12	Diritti sociali, politiche sociali e famiglia	RS	30.828.594,62	PR	24.438.634,72	R	-2.989.634,45	EP	3.400.325,45
		CP	237.653.229,61	PC	146.842.013,74	I	174.327.848,59	ECP	56.898.945,75
		CS	262.055.388,96	TP	171.280.648,46	FPV	6.426.435,27	TR	30.886.160,30
MISSIONE 13	Tutela della salute	RS	2.655.244.497,40	PR	1.420.125.325,13	R	-238.966.338,67	EP	996.152.833,60
		CP	9.733.846.880,81	PC	8.110.090.208,70	I	9.488.921.603,59	ECP	244.925.277,22
		CS	12.389.091.378,21	TP	9.530.215.533,83	FPV	0,00	TR	2.374.984.228,49
MISSIONE 14	Sviluppo economico e competitività	RS	77.543.692,57	PR	42.977.277,77	R	-9.440.563,47	EP	25.125.651,33
		CP	290.390.328,97	PC	85.210.185,80	I	111.768.746,26	ECP	132.788.879,76
		CS	322.101.318,59	TP	128.187.463,57	FPV	45.832.702,95	TR	51.684.411,79

CONTO DEL BILANCIO - RIEPILOGO GENERALE DELLE SPESE PER MISSIONI

MISSIONE	DENOMINAZIONE	RESIDUI PASSIVI AL 1/1/2023 (RS)		PAGAMENTI IN C/RESIDUI (PR)		RIACCERTAMENTO RESIDUI (R)		RESIDUI PASSIVI DA ESERCIZI PRECEDENTI (EP=RS-PR+R)	
		PREVISIONI DEFINITIVE DI COMPETENZA (CP)		PAGAMENTI IN C/COMPETENZA (PC)		IMPEGNI (I)		RESIDUI PASSIVI DA ESERCIZIO DI COMPETENZA (EC=I-PC)	
		PREVISIONI DEFINITIVE DI CASSA (CS)		TOTALE PAGAMENTI (TP=PR+PC)		FONDO PLURIENNALE VINCOLATO (FPV)		TOTALE RESIDUI PASSIVI DA RIPORTARE (TR=EP+EC)	
MISSIONE 15	<i>Politiche per il lavoro e la formazione professionale</i>	RS	35.628.098,83	PR	30.274.292,69	R	-2.556.039,00	EP	2.797.767,14
		CP	289.257.294,06	PC	110.338.490,13	I	132.447.733,22	ECP	103.197.003,43
		CS	271.272.835,48	TP	140.612.782,82	FPV	53.612.557,41	TR	24.907.010,23
MISSIONE 16	<i>Agricoltura, politiche agroalimentari e pesca</i>	RS	15.503.687,75	PR	5.009.230,78	R	-535.471,09	EP	9.958.985,88
		CP	131.469.635,74	PC	67.181.607,02	I	84.838.024,40	ECP	45.627.218,82
		CS	145.968.930,97	TP	72.190.837,80	FPV	1.004.392,52	TR	27.615.403,26
MISSIONE 17	<i>Energia e diversificazione delle fonti energetiche</i>	RS	2.716.043,81	PR	2.250.127,10	R	-309.895,08	EP	156.021,83
		CP	104.543.665,30	PC	18.255.639,29	I	22.121.914,33	ECP	61.713.947,27
		CS	86.551.905,41	TP	20.505.766,39	FPV	20.707.803,70	TR	4.022.296,67
MISSIONE 18	<i>Relazioni con le altre autonomie territoriali e locali</i>	RS	3.515.929,80	PR	3.076.875,86	R	-354.793,10	EP	84.260,84
		CP	46.525.065,27	PC	40.458.236,83	I	41.482.001,31	ECP	2.380.782,14
		CS	47.378.713,25	TP	43.535.112,69	FPV	2.662.281,82	TR	1.108.025,32
MISSIONE 19	<i>Relazioni internazionali</i>	RS	9.976.614,21	PR	8.949.577,83	R	-500.323,93	EP	526.712,45
		CP	99.600.796,00	PC	13.927.505,23	I	41.019.829,07	ECP	58.030.957,98
		CS	109.027.401,26	TP	22.877.083,06	FPV	550.008,95	TR	27.619.036,29
MISSIONE 20	<i>Fondi e accantonamenti</i>	RS	0,00	PR	0,00	R	0,00	EP	0,00
		CP	781.736.265,66	PC	0,00	I	0,00	ECP	781.736.265,66
		CS	730.430.120,57	TP	0,00	FPV	0,00	TR	0,00
MISSIONE 50	<i>Debito pubblico</i>	RS	6.445,35	PR	0,00	R	-6.445,35	EP	0,00
		CP	151.249.825,12	PC	148.266.561,55	I	148.886.411,62	ECP	2.363.413,50
		CS	151.256.270,47	TP	148.266.561,55	FPV	0,00	TR	619.850,07

CONTO DEL BILANCIO - RIEPILOGO GENERALE DELLE SPESE PER MISSIONI

MISSIONE	DENOMINAZIONE	RESIDUI PASSIVI AL 1/1/2023 (RS)		PAGAMENTI IN C/RESIDUI (PR)		RIACCERTAMENTO RESIDUI (R)		RESIDUI PASSIVI DA ESERCIZI PRECEDENTI (EP=RS-PR+R)	
		PREVISIONI DEFINITIVE DI COMPETENZA (CP)		PAGAMENTI IN C/COMPETENZA (PC)		IMPEGNI (I)		RESIDUI PASSIVI DA ESERCIZIO DI COMPETENZA (EC=I-PC)	
		PREVISIONI DEFINITIVE DI CASSA (CS)		TOTALE PAGAMENTI (TP=PR+PC)		FONDO PLURIENNALE VINCOLATO (FPV)		TOTALE RESIDUI PASSIVI DA RIPORTARE (TR=EP+EC)	
MISSIONE 60	<i>Anticipazioni finanziarie</i>	RS	0,00	PR	0,00	R	0,00	EP	0,00
		CP	0,00	PC	0,00	I	0,00	ECP	0,00
		CS	0,00	TP	0,00	FPV	0,00	TR	0,00
MISSIONE 99	<i>Servizi per conto terzi</i>	RS	947.660.515,30	PR	360.199.300,51	R	-3.191.416,09	EP	584.269.798,70
		CP	5.206.607.000,00	PC	2.349.753.251,19	I	2.501.633.708,77	ECP	2.704.973.291,23
		CS	5.951.677.375,53	TP	2.709.952.551,70	FPV	0,00	TR	736.150.256,28
TOTALE MISSIONI		RS	4.438.053.216,99	PR	2.235.853.883,84	R	-278.437.028,42	EP	1.923.762.304,73
		CP	19.380.351.145,21	PC	12.170.698.589,51	I	14.195.534.525,21	ECP	4.691.907.497,07
		CS	23.071.598.954,41	TP	14.406.552.473,35	FPV	492.909.122,93	TR	3.948.598.240,43
TOTALE GENERALE DELLE SPESE		RS	4.438.053.216,99	PR	2.235.853.883,84	R	-278.437.028,42	EP	1.923.762.304,73
		CP	20.196.055.282,01	PC	12.170.698.589,51	I	14.195.534.525,21	ECP	4.691.907.497,07
		CS	23.071.598.954,41	TP	14.406.552.473,35	FPV	492.909.122,93	TR	3.948.598.240,43

CONTO DEL BILANCIO - RIEPILOGO GENERALE DELLE SPESE

TITOLO	DENOMINAZIONE	RESIDUI PASSIVI AL 1/1/2023 (RS)		PAGAMENTI IN C/RESIDUI (PR)		RIACCERTAMENTO RESIDUI (R)		RESIDUI PASSIVI DA ESERCIZI PRECEDENTI (EP=RS-PR+R)	
		PREVISIONI DEFINITIVE DI COMPETENZA (CP)		PAGAMENTI IN C/COMPETENZA (PC)		IMPEGNI (I)		RESIDUI PASSIVI DA ESERCIZIO DI COMPETENZA (EC=I-PC)	
		PREVISIONI DEFINITIVE DI CASSA (CS)		TOTALE PAGAMENTI (TP=PR+PC)		FONDO PLURIENNALE VINCOLATO (FPV)		TOTALE RESIDUI PASSIVI DA RIPORTARE (TR=EP+EC)	
	<i>Disavanzo di amministrazione</i>	CP	19.567.878,25						
	<i>Disavanzo derivante da debito autorizzato e non contratto</i>	CP	796.136.258,55						
TITOLO 1	Spese correnti	RS	2.347.698.943,08	PR	1.510.520.061,48	R	-257.514.071,69	EP	579.664.809,91
		CP	11.566.080.872,73	PC	9.348.015.830,19	I	10.566.829.454,12	ECP	845.871.732,30
		CS	14.233.675.398,07	TP	10.858.535.891,67	FPV	153.379.686,31	TR	1.798.478.433,84
TITOLO 2	Spese in conto capitale	RS	1.142.693.758,55	PR	365.134.521,85	R	-17.731.540,58	EP	759.827.696,12
		CP	1.938.670.888,88	PC	352.900.351,94	I	1.007.042.205,90	ECP	592.099.246,36
		CS	2.741.835.210,81	TP	718.034.873,79	FPV	339.529.436,62	TR	1.413.969.550,08
TITOLO 3	Spese per incremento attività finanziarie	RS	0,00	PR	0,00	R	0,00	EP	0,00
		CP	46.121.000,00	PC	22.308.988,96	I	22.308.988,96	ECP	23.812.011,04
		CS	46.121.000,00	TP	22.308.988,96	FPV	0,00	TR	0,00
TITOLO 4	Rimborso Prestiti	RS	0,06	PR	0,00	R	-0,06	EP	0,00
		CP	622.871.383,60	PC	97.720.167,23	I	97.720.167,46	ECP	525.151.216,14
		CS	98.289.970,00	TP	97.720.167,23	FPV	0,00	TR	0,23
TITOLO 5	Chiusura Anticipazioni ricevute da istituto tesoriere/cassiere	RS	0,00	PR	0,00	R	0,00	EP	0,00
		CP	0,00	PC	0,00	I	0,00	ECP	0,00
		CS	0,00	TP	0,00	FPV	0,00	TR	0,00
TITOLO 7	Uscite per conto terzi e partite di giro	RS	947.660.515,30	PR	360.199.300,51	R	-3.191.416,09	EP	584.269.798,70
		CP	5.206.607.000,00	PC	2.349.753.251,19	I	2.501.633.708,77	ECP	2.704.973.291,23
		CS	5.951.677.375,53	TP	2.709.952.551,70	FPV	0,00	TR	736.150.256,28
	TOTALE TITOLI	RS	4.438.053.216,99	PR	2.235.853.883,84	R	-278.437.028,42	EP	1.923.762.304,73
		CP	19.380.351.145,21	PC	12.170.698.589,51	I	14.195.534.525,21	ECP	4.691.907.497,07
		CS	23.071.598.954,41	TP	14.406.552.473,35	FPV	492.909.122,93	TR	3.948.598.240,43
	TOTALE GENERALE DELLE SPESE	RS	4.438.053.216,99	PR	2.235.853.883,84	R	-278.437.028,42	EP	1.923.762.304,73
		CP	20.196.055.282,01	PC	12.170.698.589,51	I	14.195.534.525,21	ECP	4.691.907.497,07
		CS	23.071.598.954,41	TP	14.406.552.473,35	FPV	492.909.122,93	TR	3.948.598.240,43

QUADRO GENERALE RIASSUNTIVO

ENTRATE			SPESA		
	ACCERTAMENTI	INCASSI		IMPEGNI	PAGAMENTI
Fondo di cassa all'inizio dell'esercizio		1.283.605.049,00			
Utilizzo avanzo di amministrazione di cui Utilizzo Fondo anticipazioni di liquidità	972.750.374,10 541.236.100,61		Disavanzo di amministrazione	19.567.878,25	
Fondo pluriennale vincolato di parte corrente	131.444.435,19		Disavanzo derivante da debito autorizzato e non contratto ripianato con accensione di prestiti		
Fondo pluriennale vincolato in c/capitale di cui Fondo pluriennale vincolato in c/capitale finanziato da debito di cui Fondo pluriennale vincolato per incremento di attività finanziarie	336.381.704,38 0,00				
TITOLO 1 - Entrate correnti di natura tributaria, contributiva e perequativa	9.815.914.389,25	9.805.352.462,29	TITOLO 1 - Spese correnti	10.566.829.454,12	10.858.535.891,67
TITOLO 2 - Trasferimenti correnti	1.195.519.005,05	1.131.568.746,34	Fondo pluriennale vincolato di parte corrente (di spesa)	153.379.686,31	
TITOLO 3 - Entrate extratributarie	241.983.388,69	226.096.268,20	TITOLO 2 - Spese in conto capitale	1.007.042.205,90	718.034.873,79
TITOLO 4 - Entrate in conto capitale	752.813.592,79	234.415.968,58	Fondo pluriennale vincolato in conto capitale (di spesa) di cui Fondo pluriennale vincolato in c/capitale finanziato da debito	339.529.436,62	
TITOLO 5 - Entrate da riduzione di attività finanziarie	23.624.638,18	19.679.537,56	TITOLO 3 - Spese per incremento attività finanziarie	22.308.988,96	22.308.988,96
			Fondo pluriennale vincolato per attività finanziarie	0,00	
Totale entrate finali	12.029.855.013,34	11.417.112.583,02	Totale spese finali	12.889.989.771,91	11.598.879.754,42
TITOLO 6 - Accensione prestiti	113.588.854,16	113.588.854,16	TITOLO 4 - Rimborsio Prestiti	97.720.167,46	97.720.167,25
TITOLO 7 - Anticipazioni da Istituto tesoriere/cassiere	0,00	0,00	Fondo anticipazioni di liquidità	524.581.413,69	
TITOLO 8 - Entrate per conto terzi e partite di giro	2.501.633.708,77	2.502.384.920,38	TITOLO 5 - Chiusura Anticipazioni ricevute da Istituto tesoriere/cassiere	0,00	0,00
Totale entrate dell'esercizio	14.646.057.386,87	14.033.046.167,56	TITOLO 7 - Uscite per conto terzi e partite di giro	2.501.633.708,77	2.709.952.851,70
TOTALE COMPLESSIVO ENTRATE	16.085.673.900,54	15.316.651.216,56	Totale spese dell'esercizio	15.213.025.961,80	14.406.552.473,35
DISAVANZO DI COMPETENZA	0,00		TOTALE COMPLESSIVO SPESA	15.232.592.940,05	14.406.552.473,35
di cui Disavanzo da debito autorizzato e non contratto formatosi nell'esercizio			AVANZO DI COMPETENZA-FONDO DI CASSA	853.080.960,49	910.098.743,21
TOTALE A PAREGGIO	16.085.673.900,54	15.316.651.216,56	TOTALE A PAREGGIO	16.085.673.900,54	15.316.651.216,56
GESTIONE DEL BILANCIO			GESTIONE DEGLI ACCANTONAMENTI IN SEDE DI RENDICONTO		
a) Avanzo di competenza (+) / Disavanzo di competenza (-)			a) Equilibrio di bilancio (+)/(-)		
853.080.960,49			175.239.173,31		
b) Risorse accantonate stanziata nel bilancio dell'esercizio N(+)			b) Variazione accantonamenti effettuata in sede di rendiconto (+)/(-)		
241.970.479,68			22.675.618,00		
c) Risorse vincolate nel bilancio (+)			c) Equilibrio complessivo (+/-)		
435.871.307,50			152.563.555,31		
d) Equilibrio di bilancio (da a-b-c)			di cui Equilibrio complessivo negativo da DAW che non pagano i debiti di anni		
175.239.173,31			di cui Equilibrio complessivo negativo da DAW che pagano i debiti di anni		
di cui Equilibrio di bilancio negativo determinato da debito autorizzato e non contratto (DANC)					

Allegato n. 10 - Rendiconto della gestione

EQUILIBRI DI BILANCIO
(solo per le Regioni)

EQUILIBRI DI BILANCIO		
Utilizzo risultato di amministrazione destinato al finanziamento delle spese correnti e al rimborso di prestiti	(+)	859.469.009,06
Ripiano disavanzo di amministrazione esercizio precedente	(-)	19.567.878,25
Fondo pluriennale vincolato per spese correnti iscritto in entrata	(+)	131.444.435,19
Fondo pluriennale vincolato per trasferimenti in conto capitale iscritto in entrata	(+)	0,00
Entrate titoli 1-2-3	(+)	11.253.416.782,98
Entrate in conto capitale per Contributi agli investimenti direttamente destinati al rimborso dei prestiti da amministrazioni pubbliche	(+)	0,00
Entrate Titolo 4.03 - Altri trasferimenti in conto capitale	(+)	100.339,01
Entrate in c/capitale destinate all'estinzione anticipata di prestiti	(+)	0,00
Entrate per accensioni di prestiti destinate all'estinzione anticipata di prestiti	(+)	0,00
Entrate di parte capitale destinate a spese correnti in base a specifiche disposizioni di legge o dei principi contabili	(+)	0,00
Spese correnti	(-)	10.566.829.454,12
- di cui spese correnti non ricorrenti finanziate con utilizzo del risultato di amministrazione	(-)	106.257.644,16
Fondo pluriennale vincolato di parte corrente (di spesa)	(-)	153.379.686,31
Spese Titolo 2.04 - Altri trasferimenti in conto capitale	(-)	55.785.306,20
Fondo pluriennale vincolato di spesa - titolo 2.04 Altri trasferimenti in conto capitale	(-)	0,00
Variazioni di attività finanziarie - saldo di competenza (se negativo) C/1	(-)	0,00
Rimborso prestiti	(-)	97.720.167,46
- di cui per estinzione anticipata di prestiti	(-)	0,00
Fondo anticipazioni di liquidità	(-)	524.581.413,66
A/1) Risultato di competenza di parte corrente	(-)	826.566.660,24
- Risorse accantonate di parte corrente stanziate nel bilancio dell'esercizio 2023	(-)	212.956.952,23
- Risorse vincolate di parte corrente nel bilancio	(-)	279.622.587,03
A/2) Equilibrio di bilancio di parte corrente	(-)	333.987.120,98
- Variazione accantonamenti di parte corrente effettuata in sede di rendiconto (+)/(-)	(-)	24.301.335,45
A/3) Equilibrio complessivo di parte corrente	(-)	309.685.785,53
Utilizzo risultato di amministrazione per il finanziamento di spese d'investimento	(+)	113.321.365,04
Fondo pluriennale vincolato per spese in conto capitale iscritto in entrata	(+)	336.381.704,38
Fondo pluriennale vincolato per trasferimenti in conto capitale iscritto in entrata	(-)	0,00
Fondo pluriennale vincolato per Acquisizioni di partecipazioni e conferimenti di capitale Iscritto in entrata	(+)	0,00
Entrate in conto capitale (Titolo 4)	(+)	752.813.592,78
Entrate Titolo 5.01.01 - Alienazioni di partecipazioni	(+)	37.545,90
Entrate per accensioni di prestiti (titolo 6)	(+)	113.568.664,16
Entrate in conto capitale per Contributi agli investimenti direttamente destinati al rimborso dei prestiti da amministrazioni pubbliche	(-)	0,00
Entrate in c/capitale destinate all'estinzione anticipata di prestiti	(-)	0,00
Entrate di parte capitale destinate a spese correnti in base a specifiche disposizioni di legge o dei principi contabili	(-)	0,00
Entrate per accensioni di prestiti destinate all'estinzione anticipata di prestiti	(-)	0,00
Entrate Titolo 4.03 - Altri trasferimenti in conto capitale	(-)	100.339,01
Spese in conto capitale	(-)	1.007.042.205,90
Fondo pluriennale vincolato in c/capitale (di spesa)	(-)	339.529.436,62
Spese Titolo 3.01.01 - Acquisizioni di partecipazioni e conferimenti di capitale	(-)	0,00
Fondo pluriennale vincolato per Acquisizioni di partecipazioni e conferimenti di capitale (di spesa)	(-)	0,00
Spese Titolo 2.04 - Altri trasferimenti in conto capitale	(+)	55.785.306,20
Fondo pluriennale vincolato di spesa - titolo 2.04 Altri trasferimenti in conto capitale	(+)	0,00
Disavanzo derivante da debito autorizzato e non contratto ripianato con accensione di prestiti	(-)	0,00
Variazioni di attività finanziarie - saldo di competenza (se positivo) C/1	(+)	1.278.103,32
B1) Risultato di competenza in c/capitale	(-)	26.514.300,25
- Risorse accantonate in c/capitale stanziate nel bilancio dell'esercizio 2023	(-)	29.013.527,45
- Risorse vincolate in conto capitale nel bilancio	(-)	156.248.720,47
B/2) Equilibrio di bilancio in c/capitale	(-)	158.747.947,67
- Variazione accantonamenti in c/capitale effettuata in sede di rendiconto (+)/(-)	(-)	1.625.717,45
B/3) Equilibrio complessivo in c/capitale	(-)	157.122.230,22
Utilizzo risultato di amministrazione per l'incremento di attività finanziarie	(+)	0,00
Fondo pluriennale vincolato per incremento di attività finanziarie iscritto in entrata	(+)	0,00
Fondo pluriennale vincolato per Acquisizioni di partecipazioni e conferimenti di capitale Iscritto in entrata	(-)	0,00
Entrate titolo 5.00 - Riduzioni attività finanziarie	(+)	23.624.638,18
Spese titolo 3.00 - Incremento attività finanziarie	(-)	22.308.988,96
Fondo pluriennale vincolato per incremento di attività finanziarie (di spesa)	(-)	0,00
Entrate Titolo 5.01.01 - Alienazioni di partecipazioni	(-)	37.545,90
Spese Titolo 3.01.01 - Acquisizioni di partecipazioni e conferimenti di capitale	(+)	0,00
Fondo pluriennale vincolato per Acquisizioni di partecipazioni e conferimenti di capitale (di spesa)	(+)	0,00
C/1) Variazioni attività finanziaria - saldo di competenza	(-)	1.278.103,32
- Risorse accantonate - attività finanziarie stanziate nel bilancio dell'esercizio 2023	(-)	0,00
- Risorse vincolate - attività finanziarie nel bilancio	(-)	0,00
C/2) Variazioni attività finanziaria - equilibrio di bilancio	(-)	1.278.103,32
- Variazione accantonamenti - attività finanziarie effettuata in sede di rendiconto (+)/(-)	(-)	0,00
C/3) Variazioni attività finanziaria - equilibrio complessivo	(-)	1.278.103,32
D/1) RISULTATO DI COMPETENZA (D/1 = A/1 + B/1)		853.080.960,49
D/2) EQUILIBRIO DI BILANCIO (D/2 = A/2 + B/2)		175.239.173,31
D/3) EQUILIBRIO COMPLESSIVO (D/3 = A/3 + B/3)		152.563.555,31
di cui Disavanzo D/3 da DANC che non peggiora il disavanzo di amm.		0,00
di cui Disavanzo D/3da DANC che peggiora il disavanzo di amm.		0,00
Saldo corrente ai fini della copertura degli investimenti pluriennali delle Regioni a statuto ordinario		
A/1) Risultato di competenza di parte corrente		826.566.660,24
Utilizzo risultato di amministrazione destinato al finanziamento di spese correnti e al rimborso di prestiti al netto del fondo anticipazione di liquidità	(-)	228.629.951,24
Entrate non ricorrenti che non hanno dato copertura a impegni	(-)	-
Fondo pluriennale vincolato per spese correnti iscritto in entrata al netto delle componenti non vincolate derivanti dal riaccertamento ord	(-)	73.308.388,47
- Risorse accantonate di parte corrente non sanitarie stanziate nel bilancio dell'esercizio 2023	(-)	207.404.665,18
- Variazione accantonamenti di parte corrente non sanitarie effettuata in sede di rendiconto (+)/(-)	(-)	7.437.262,57
- Risorse vincolate di parte corrente nel bilancio non sanitarie	(-)	270.282.923,54
Entrate titoli 1-2-3 destinate al finanziamento del SSN	(-)	8.914.326.694,51
Spese correnti finanziate da entrate destinate al SSN	(+)	9.073.069.980,35
Equilibrio di parte corrente ai fini della copertura degli investimenti plurienn.		213.121.280,22

Allegato a) Risultato di amministrazione

PROSPETTO DIMOSTRATIVO DEL RISULTATO DI AMMINISTRAZIONE

		GESTIONE		
		RESIDUI	COMPETENZA	TOTALE
Fondo cassa al 1° gennaio				1.283.605.049,00
RISCOSSIONI	(+)	1.314.224.632,58	12.718.821.534,98	14.033.046.167,56
PAGAMENTI	(-)	2.235.853.883,84	12.170.698.589,51	14.406.552.473,35
SALDO DI CASSA AL 31 DICEMBRE	(=)			910.098.743,21
PAGAMENTI per azioni esecutive non regolarizzate al 31 dicembre	(-)			0,00
FONDO DI CASSA AL 31 DICEMBRE	(=)			910.098.743,21
RESIDUI ATTIVI	(+)	2.583.072.117,09	1.926.235.851,89	4.509.307.968,98
<i>di cui residui attivi incassati alla data del 31/12 in conti postali e bancari in attesa del riversamento nel conto di tesoreria principale</i>				17.730.856,00
<i>di cui derivanti da accertamenti di tributi effettuati sulla base della stima del dipartimento delle finanze</i>				0,00
RESIDUI PASSIVI	(-)	1.923.762.304,73	2.024.835.935,70	3.948.598.240,43
FONDO PLURIENNALE VINCOLATO PER SPESE CORRENTI	(-)			153.379.686,31
FONDO PLURIENNALE VINCOLATO PER SPESE IN CONTO CAPITALE	(-)			339.529.436,62
FONDO PLURIENNALE VINCOLATO PER INCREMENTO DI ATTIVITA' FINANZIARIE	(-)			0,00
RISULTATO DI AMMINISTRAZIONE AL 31 DICEMBRE 2023 (A)	(=)			977.899.348,83

Composizione del risultato di amministrazione al 31 dicembre 2023:		
Parte accantonata		
Fondo crediti di dubbia esigibilità al 31/12/2023		781.442.177,50
Accantonamento residui perenti al 31/12/2023		42.552.446,90
Fondo anticipazioni liquidità		524.581.413,66
Fondo perdite società partecipate		19.961.611,61
Fondo contenzioso		56.306.150,96
Altri accantonamenti		62.796.792,93
	Totale parte accantonata (B)	1.487.640.593,56
Parte vincolata		
Vincoli derivanti da leggi e dai principi contabili		133.857.554,41
Vincoli derivanti da trasferimenti		528.858.288,66
Vincoli derivanti dalla contrazione di mutui		3.308.446,73
Vincoli formalmente attribuiti dall'ente		10.684.468,16
Altri vincoli		31.909.049,73
	Totale parte vincolata (C)	708.617.807,69
Parte destinata agli investimenti		
	Totale parte destinata agli investimenti (D)	0,00
	Totale parte disponibile (E=A-B-C-D)	- 1.218.359.052,42
	F) di cui Disavanzo da debito autorizzato e non contratto	- 632.600.621,46
Se E è negativo, tale importo è iscritto tra le spese del bilancio di previsione come disavanzo da ripianare		

Allegato a/1) Risultato di amministrazione - quote accantonate

ELENCO ANALITICO DELLE RISORSE ACCANTONATE NEL RISULTATO DI AMMINISTRAZIONE

Capitolo di spesa	descrizione	Risorse accantonate al 1/1/ 2023	Risorse accantonate applicate al bilancio dell'esercizio 2023 (con segno -)	Risorse accantonate stanziare nella spesa del bilancio dell'esercizio 2023	Variazione degli accantonamenti che si prevede di effettuare in sede di rendiconto (con segno +/-)	Risorse accantonate nel risultato di amministrazione al 31/12/2023
		(a)	(b)	(c)	(d)	(e)=(a)+(b)+(c)+(d)
Fondo anticipazioni liquidità						
73076	FONDO ANTICIPAZIONE DI LIQUIDITA'	541.236.100,61	-541.236.100,61	541.236.100,61	-16.654.686,95	524.581.413,66
Totale Fondo anticipazioni liquidità		541.236.100,61	-541.236.100,61	541.236.100,61	-16.654.686,95	524.581.413,66
Fondo perdite società partecipate						
74090	FONDO PERDITE SOCIETARIE	26.961.611,61	-26.961.611,61	29.961.611,61	-10.000.000,00	19.961.611,61
Totale Fondo perdite società partecipate		26.961.611,61	-26.961.611,61	29.961.611,61	-10.000.000,00	19.961.611,61
Fondo contenzioso						
74091	FONDO SPESE LEGALI	36.496.987,04	-36.496.987,04	56.306.150,96	0,00	56.306.150,96
Totale Fondo contenzioso		36.496.987,04	-36.496.987,04	56.306.150,96	0,00	56.306.150,96
Fondo crediti di dubbia esigibilità						
74088	FONDO CREDITI DI DUBBIA ESIGIBILITA' DERIVANTE DA RISORSE LIBERE CORRENTI	0,00	0,00	105.265.626,24	-105.265.626,24	0,00
74100	FONDO CREDITI DI DUBBIA ESIGIBILITA' RELATIVO A RESIDUI ATTIVI DI PARTE CORRENTE	616.331.784,84	0,00	0,00	91.986.378,13	708.318.162,97
74154	FONDO CREDITI DI DUBBIA ESIGIBILITA' DERIVANTI DA RISORSE VINCOLATE DI COMPETENZA - CORRENTI	0,00	0,00	275.914,56	-275.914,56	0,00
74155	FONDO CREDITI DI DUBBIA ESIGIBILITA' DERIVANTI DA RISORSE VINCOLATE DI COMPETENZA - C/CAPITALE	0,00	0,00	1.440.908,75	-1.440.908,75	0,00
74244	FONDO CREDITI DI DUBBIA ESIGIBILITA' DERIVANTE DA RISORSE LIBERE IN C/CAPITALE	0,00	0,00	33.351,50	-33.351,50	0,00
74153	FONDO CREDITI DI DUBBIA ESIGIBILITA' RELATIVO A RESIDUI ATTIVI IN C/CAPITALE	2.824.075,65	0,00	0,00	34.586,98	2.858.662,63
74373	FONDO CREDITI DI DUBBIA ESIGIBILITA' RELATIVO A RESIDUI ATTIVI VINCOLATI DI PARTE CORRENTE	48.313.160,62	0,00	0,00	-9.130.309,23	39.182.851,39
74374	FONDO CREDITI DI DUBBIA ESIGIBILITA' RELATIVO A RESIDUI ATTIVI VINCOLATI IN CONTO CAPITALE	30.944.061,11	0,00	0,00	138.439,40	31.082.500,51
Totale Fondo crediti di dubbia esigibilità		698.413.082,22	0,00	107.015.801,05	-23.986.705,77	781.442.177,50
Fondo di garanzia debiti commerciali						
						0,00
						0,00
Totale Fondo di garanzia debiti commerciali		0	0	0	0	0

Capitolo di spesa	descrizione	Risorse accantonate al 1/1/ 2023	Risorse accantonate applicate al bilancio dell'esercizio 2023 (con segno -)	Risorse accantonate stanziare nella spesa del bilancio dell'esercizio 2023	Variazione degli accantonamenti che si prevede di effettuare in sede di rendiconto (con segno +/-)	Risorse accantonate nel risultato di amministrazione al 31/12/2023
		(a)	(b)	(c)	(d)	(e)=(a)+(b)+(c)+(d)
Accantonamento residui perenti (solo per le regioni)						
74005	FONDO PER IL PAGAMENTO DI RESIDUI PERENTI RELATIVI A SPESE CORRENTI FINANZIATE CON RISORSE DELLO STATO	1.052.244,08	-1.052.244,08	1.048.644,08	0,00	1.048.644,08
74006	FONDO PER IL PAGAMENTO DI RESIDUI PERENTI RELATIVI A SPESE DI INVESTIMENTO FINANZIATE CON RISORSE DELLO STATO	12.675.790,22	-12.675.790,22	10.717.151,94	-181.487,93	10.535.664,01
74044	FONDO PER IL PAGAMENTO DI RESIDUI PERENTI RELATIVI A SPESE SANITARIA CORRENTE	3.667.759,63	-3.667.759,63	3.633.606,25	-3.283.606,25	350.000,00
74061	FONDO PER IL PAGAMENTO DI RESIDUI PERENTI RELATIVI A SPESE SANITARIA CORRENTE FINANZIATA DA RISORSE VINCOLATE	3.418.680,80	-3.418.680,80	1.918.680,80	-66.336,65	1.852.344,15
74062	FONDO PER IL PAGAMENTO DI RESIDUI PERENTI RELATIVI ALLA SPESE SANITARIA IN C/CAPITALE FINANZIATA CON RISORSE VINCOLATE	248.214,64	-248.214,64	743.558,31	0,00	743.558,31
81052	FONDO PER IL PAGAMENTO DI RESIDUI PERENTI RELATIVI A PARTITE DI GIRO FINANZIATE CON RISORSE VINCOLATE DEL PERIMETRO ORDINARIO	99.156,41	-99.156,41	99.156,41	0,00	99.156,41
74235	FONDO PER IL PAGAMENTO DI RESIDUI PERENTI RELATIVI A SPESE CORRENTI FINANZIATE CON RISORSE REGIONALI	12.365.226,14	-12.365.226,14	12.295.736,12	-133.638,05	12.162.098,07
74236	FONDO PER IL PAGAMENTO DI RESIDUI PERENTI RELATIVI A SPESE DI INVESTIMENTO FINANZIATE CON RISORSE REGIONALI	18.794.989,43	-18.794.989,43	16.040.205,28	-279.223,41	15.760.981,87
Totale Accantonamento residui perenti (solo per le regioni)		52.322.061,35	-52.322.061,35	46.496.739,19	-3.944.292,29	42.552.446,90
Altri accantonamenti						
74375	ACCANTONAMENTO PER ARRETRATI RELATIVI AL PERSONALE DEL CONSIGLIO REGIONALE	0,00	0,00	0,00	424.275,61	424.275,61
74376	ACCANTONAMENTO PER ARRETRATI RELATIVI AL PERSONALE DELLA GIUNTA REGIONALE	0,00	0,00	0,00	11.280.757,84	11.280.757,84
14387	ACCANTONAMENTO DA DESTINARSI AL FONDO INNOVAZIONE	53.390,24	-53.390,24	53.390,24	108.354,35	161.744,59
14388	ACCANTONAMENTO DA DESTINARSI AL FONDO INNOVAZIONE	38.351,67	-38.351,67	38.351,67	27.873,41	66.225,08
74089	FONDO INDENNITA DI FINE MANDATO	1.798.406,11	-1.798.406,11	2.098.424,96	0,00	2.098.424,96
11519	CONGUAGLIO STATALE SU MANOVRE IRAP	17.828.700,00	-17.828.700,00	0,00	0,00	0,00
11518	COMPENSAZIONE INTRAREGIONALE DELLE RISORSE RELATIVE AL EX DL 34/2020 ART 111 (DL VERSAMENTO AL BILANCIO DELLO STATO DEL	11.714.233,46	-11.714.233,46	10,00	-10,00	0,00
NC	CONTRIBUTO ALLA FINANZA PUBBLICA DI CUI ALL'ART. 1, COMMA 850 DELLA L. 178/2020 E AL DPCM 4 OTTOBRE 2023	0,00	0,00	0,00	13.676.823,93	13.676.823,93
13303	RISORSE REGIONALI PER REINTEGRO FONDI DESTINATI AGLI ENTI DEL SERVIZIO SANITARIO REGIONALE	46.943.944,52	-46.943.944,52	0,00	35.088.540,92	35.088.540,92
Totale Altri accantonamenti		78.377.026,00	-78.377.026,00	2.190.176,87	60.606.616,06	62.796.792,93
Totale		1.433.806.868,83	-735.393.786,61	783.206.580,29	6.020.931,05	1.487.640.593,56

Allegato a/2) Risultato di amministrazione - quote vincolate

ELENCO ANALITICO DELLE RISORSE VINCOLATE NEL RISULTATO DI AMMINISTRAZIONE (*)

Cap. di entrata	Descr.	Capitolo di spesa correlato	Descr.	Risorse vinc. nel risultato di amministrazione al 1/1/2023	Risorse vincolate applicate al bilancio dell'esercizio 2023	Entrate vincolate accertate nell'esercizio 2023	Impegni eserc. 2023 finanziati da entrate vincolate accertate nell'esercizio o da quote vincolate del risultato di amministrazione	Fondo plur. vinc. al 31/12/2023 finanziato da entrate vincolate accertate nell'esercizio o da quote vincolate del risultato di amministrazione	Cancellazione di residui attivi vincolati e eliminazione del vincolo su quote di amministrazione (+) e cancellazione di residui passivi finanziati da risorse vincolate (-) (gestione dei residui):	Cancellazione nell'esercizio 2023 di impegni finanziati dal fondo plurifoniale vincolato dopo l'approvazione del rendiconto dell'esercizio 2022 non reimpegnati nell'esercizio 2023	Risorse vincolate nel bilancio al 31/12/2023	Risorse vincolate nel risultato di amministrazione al 31/12/2023
				(a)	(b)	(c)	(d)	(e)	(f)	(g)	(b)-(g)+(c)-(e)+(f)	(d)-(f)+(c)-(g)+(e)
<i>Vincoli derivanti dalla legge</i>												
11014	TRIBUTO SPECIALE PER IL DEPOSITO IN DISCARICA DEI RIFIUTI SOLIDI (ART.3 COMMI 24 E 27 L. 28.12.95 N.549 - D.M. 18.07.96 E L.R. 60/96) QUOTA VINCOLATA	VARI	Vari capitoli di spesa	36.707.881,82	23.448.550,79	12.051.092,13	26.378.760,88	4.018.864,02	-3.812,48	2.448,02	5.104.466,04	18.367.609,55
11033	ENTRATE DERIVANTI DA ATTIVITA' DI ACCERTAMENTO PER VIOLAZIONE TRIBUTARIA AL TRIBUTO SPECIALE PER IL CONFERIMENTO IN DISCARICA DEI RIFIUTI SOLIDI URBANI - QUOTA VINCOLATA	VARI	Vari capitoli di spesa	640.212,75	640.212,75	5.946,74	640.212,75	0,00			5.946,74	5.946,74
11063	TASSE E CONTRIBUTI DEGLI STUDENTI UNIVERSITARI PER IL FINANZIAMENTO DEGLI INTERVENTI PER IL DIRITTO ALLO STUDIO UNIVERSITARIO	62916	BORSE DI STUDIO E PRESTITI D'ONORE	0,00	0,00	16.301.628,00	16.301.628,00				0,00	0,00
21276	INTROITO SOMME DA DIPENDENTI REGIONALI PER ATTIVITA' EXTRAIMPIEGO NON AUTORIZZATA.	71908	UTILIZZO FONDI INTROITATI A SEGUITO DI RECUPERI A DIPENDENTI REGIONALI PER ATTIVITA' EXTRAIMPIEGO NON AUTORIZZATA.	858,49	0,00		0,00				0,00	858,49
22338	FONDO PER IL FINANZIAMENTO DEL TRASPORTO PUBBLICO LOCALE	VARI	Vari capitoli di spesa	34.767.246,05	31.387.665,74	495.780.622,54	417.492.768,74	18.445.117,24	-44.171,86	95.283,11	91.325.685,41	94.749.437,58
22528	REALIZZAZIONE DI INTERVENTI RELATIVI ALL'ATTUAZIONE DELLE STRATEGIE REGIONALI PER LO SVILUPPO SOSTENIBILE - ACCORDO CON MATIM	VARI	Vari capitoli di spesa	35.028,01	0,00	2.829,63	2.829,63		4.604,62		0,00	30.423,39
22750	FONDO DI SOLIDARIETA' NAZIONALE - SICCTA' 2022 RIPARTO 293519/2023	22217	FONDO DI SOLIDARIETA' NAZIONALE - SICCTA' 2022 RIPARTO 293519/2023	0,00	0,00	8.646.844,73	5.211.331,30				3.435.513,43	3.435.513,43
31144	PROVENTI DERIVANTI DA CANONI E CONTRIBUTI DI SOGGETTI UTILIZZATORI DI RISORSE GEOTERMICHE (ART. 7 COMMA 2 L.R. 45/1997)	VARI	Vari capitoli di spesa	7.737.092,96	7.619.596,97	13.495.533,98	1.333.542,59	6.566.355,84		1.518.594,76	14.733.827,28	14.851.323,27
32038	RIMBORSI, RECUPERI E RESTITUZIONI DI FONDI VINCOLATI - RISORSE CORRENTI	VARI	Vari capitoli di spesa	1.078.155,92	490.467,14	68.289,58	326.367,63	0,00	487.827,42		232.389,09	332.250,45

Cap. di entrata	Descr.	Capitolo di spesa correlato	Descr.	Risorse vinc. nel risultato di amministrazione al 1/1/2023	Risorse vincolate applicate al bilancio dell'esercizio 2023	Entrate vincolate accertate nell'esercizio 2023	Impegni exerc. 2023 finanziati da entrate vincolate accertate nell'esercizio o da quote vincolate del risultato di amministrazione	Fondo plur. vinc. al 31/12/2023 finanziato da entrate vincolate accertate nell'esercizio o da quote vincolate del risultato di amministrazione	Cancellazione di residui attivi vincolati o eliminazione del vincolo su quote del risultato di amministrazione (+) e cancellazione di residui passivi finanziati da risorse vincolate (-) (gestione dei residui):	Cancellazione nell'esercizio 2023 di impegni finanziati dal fondo pluriennale vincolato dopo l'approvazione del rendiconto dell'esercizio 2022 non rimpiegati nell'esercizio 2023	Risorse vincolate nel bilancio al 31/12/2023	Risorse vincolate nel risultato di amministrazione al 31/12/2023
				(a)	(b)	(c)	(d)	(e)	(f)	(g)	(b)-(f)+(g)-(e)	(d)-(a)+(c)-(b)-(f)-(g)
32047	PROVENTI DERIVANTI DA LASCETTI TESTAMENTARI (CODICE CIVILE ARTT. 456 E SEGUENTI) FINALIZZATI ALLA SCUOLA NAZIONALE CANI GUIDA PER CIECHI E STAMPERIA NAZIONALE BRAILLE	VARI	Vari capitoli di spesa	930.069,33	275.200,00	148.773,27	0,00	84.644,00			339.329,27	994.198,60
32136	RIMBORSI, RECUPERI E RESTITUZIONI DI FONDI VINCOLATI - CONTO CAPITALE AMMINISTRAZIONI LOCALI	VARI	Vari capitoli di spesa	31.147,50	7.451,10	17.274,91	0,00	0,00			24.726,01	48.422,41
42215	ACCORDO DI PROGRAMMA QUADRO PER IL SETTORE DELLE INFRASTRUTTURE DI TRASPORTO - DELIBERA CIPE 3/2006	31057	ACCORDO DI PROGRAMMA QUADRO PER IL SETTORE DELLE INFRASTRUTTURE DI TRASPORTO - DELIBERA CIPE 3/2006 - TRASFERIMENTO A ENTI PUBBLICI	244.809,59	0,00	0,00	0,00				0,00	244.809,59
42241	FINANZIAMENTO DEL PIANO STRATEGICO NAZIONALE E DI INTERVENTO PER LA MITIGAZIONE DEL RISCHIO IDROGEOLOGICO. D.M. AMBIENTE 856 DEL 10/11/2008	42314	PIANO STRATEGICO NAZIONALE E DI INTERVENTO PER LA MITIGAZIONE DEL RISCHIO IDROGEOLOGICO. D.M. AMBIENTE 856 DEL 10/11/2008	0,00	0,00	0,00	0,00		3.861,03		3.861,03	3.861,03
45005	PROVENTI DERIVANTI DA CANONI E CONTRIBUTI DI SOGGETTI UTILIZZATORI DI RISORSE MINERARIE (ART. 7 COMMA 2 BIS L.R. 45/1997)	VARI	Vari capitoli di spesa	1.096.485,46	283.799,52	383.911,78	225.697,85	157.837,51	139.701,07	11.206,92	295.382,86	968.367,73
Totale vincoli derivanti dalla legge (01)				83.268.987,88	64.152.944,01	546.902.747,29	467.913.139,37	29.272.818,61	584.148,77	1.631.393,84	115.501.127,16	134.033.022,26
Vincoli derivanti da Trasferimenti												
11057	ADDITIONALE REGIONALE ALL'IRPEF. ENTRATE RISCOSE ATTRAVERSO IL SISTEMA DEI VERSAMENTI UNITARI A SEGUITO DI ATTIVITA' DI ACCERTAMENTO SU SEGNALAZIONE QUALIFICATA - QUOTA DI PARTECIPAZIONE DEGLI ENTI LOCALI	73066	PARTECIPAZIONE DEGLI ENTI LOCALI ALL'ATTIVITA' DI ACCERTAMENTO DEI TRIBUTI REGIONALI AI SENSI DELL'ART. 14 DELLA L.R. N. 68/2011	3.243,27	0,00	5.376,77	5.376,77				0,00	3.243,27
11058	IRAP - ENTRATE RISCOSE ATTRAVERSO IL SISTEMA DEI VERSAMENTI UNITARI A SEGUITO DI ATTIVITA' DI ACCERTAMENTO SU SEGNALAZIONE QUALIFICATA - QUOTA DI PARTECIPAZIONE DEGLI ENTI LOCALI	73066	PARTECIPAZIONE DEGLI ENTI LOCALI ALL'ATTIVITA' DI ACCERTAMENTO DEI TRIBUTI REGIONALI AI SENSI DELL'ART. 14 DELLA L.R. N. 68/2011	1.665,82	0,00	5.473,16	5.473,16				0,00	1.665,82
11060	ENTRATE DERIVANTI DA PROVENTI EX ART. 142 DEL D.LGS. 285/1992 DA DESTINARE AD INTERVENTI DI CUI ALLA CONVENZIONE DEL 31/05/2018	VARI	Vari capitoli di spesa	5.751.929,23	0,00	6.270.923,19	2.509.757,08		2.482,58		3.763.648,69	9.515.577,92
12014	PROGETTO INTERCEPT QUOTA 100%	12609	PROGETTO INTERCEPT - MOTIVATING MOBILIZING SUPPORTING NEEDS GREEN CAREER PATHWAY MISSIONS 100%	0,00	0,00	1.009,95	1.009,95				0,00	0,00

Cap. di entrata	Descr.	Capitolo di spesa correlato	Descr.	Risorse vinc. nel risultato di amministrazione al 1/1/2023	Risorse vincolate applicate al bilancio dell'esercizio 2023	Entrate vincolate accertate nell'esercizio 2023	Impegni eserc. 2023 finanziati da entrate vincolate accertate nell'esercizio o da quote vincolate del risultato di amministrazione	Fondo plur. vinc. al 31/12/2023 finanziato da entrate vincolate accertate nell'esercizio o da quote vincolate del risultato di amministrazione	Cancellazione di residui attivi vincolati o eliminazione del vincolo su quote del risultato di amministrazione (+) e cancellazione di residui passivi finanziati da risorse vincolate (-) (gestione dei residui)	Cancellazione nell'esercizio 2023 di impegni finanziati dal fondo pluriennale vincolato dopo l'approvazione del rendiconto dell'esercizio 2022 non rimpiegati nell'esercizio 2023	Risorse vincolate nel bilancio al 31/12/2023	Risorse vincolate nel risultato di amministrazione al 31/12/2023
				(a)	(b)	(c)	(d)	(e)	(f)	(g)	(b)-(g)+(c)-(d)-(e)-(f)	(d)-(a)+(c)-(f)-(g)
12015	PROGRAMMA INTERCEPT - ENTRATA CORRENTE PER COSTI AMMINISTRATIVI	12610	PROGETTO INTERCEPT COSTI AMMINISTRATIVI 100%	0,00	0,00	4.686,74	0,00		4.686,74		4.686,74	0,00
12016	PROGETTO LIFE20 NAT.IT/001076 SHEPPORBO SHEPHERDS FOR BIODIVERSITY IN MOUNTAIN MARGINAL QUOTA UE	VARI	Vari capitoli di spesa	25.004,49	25.004,49	8.199,21	8.199,21	14.200,00			10.804,49	10.804,49
12017	PROGETTO INTERCEPT - ENTRATA CORRENTE PER PERSONALE A TEMPO INDETERMINATO	12636	PROGETTO INTERCEPT - PERSONALE A TEMPO INDETERMINATO	0,00	0,00	28.375,99	0,00		28.375,99		28.375,99	0,00
12020	FONDO PER L'INCLUSIONE DELLE PERSONE CON DISABILITA' - AUTISMO	13295	FONDO PER L'INCLUSIONE DELLE PERSONE CON DISABILITA' - AUTISMO	0,00	0,00	3.115.000,00	3.115.000,00				0,00	0,00
12021	PROGETTO SUMUD. RISORSE ATTIVITA' REGIONE TOSCANA.	12656	PROGETTO SUMUD. RISORSE PER ATTIVITA' PROGETTUALI REGIONE TOSCANA	0,00	0,00	25.200,00	0,00				25.200,00	25.200,00
12022	PNRR MISSIONE 1 - COMPONENTE 1 - INVESTIMENTO 1.5 "CYBERSECURITY" - CODICE D'INVESTIMENTO MIC11.5 - PROGETTO ID 31_WP_9_R	14405	PNRR MISSIONE 1 - COMPONENTE 1 - INVESTIMENTO 1.5 "CYBERSECURITY" - CODICE D'INVESTIMENTO MIC11.5 - PROGETTO ID 31_WP_9_R PROGETTO 1 - INNALZAMENTO DELLA POSTURA DI SICUREZZA DELLE PA - SPESE CORRENTI	0,00	0,00	178.000,00	178.000,00				0,00	0,00
12024	PNRR MISSIONE 1 - COMPONENTE 1 - INVESTIMENTO 1.5 "CYBERSECURITY" - CODICE D'INVESTIMENTO MIC11.5 - PROGETTO ID 32_WP_9 PROGETTO 2	14406	PNRR MISSIONE 1 - COMPONENTE 1 - INVESTIMENTO 1.5 "CYBERSECURITY" - CODICE D'INVESTIMENTO MIC11.5 - PROGETTO ID 32_WP_9 PROGETTO 2 - SPESE CORRENTI	0,00	0,00	250.000,00	250.000,00				0,00	0,00
21104	POR OB.2 FSE 2007-2013 COFINANZIAMENTO UE - ENTRATE DI PARTE CORRENTE	VARI	Vari capitoli di spesa	4.450.325,94	919.696,78		919.696,78				0,00	3.530.629,16
21126	PROGETTO MEDGOVERNANCE - PROGRAMMA MED - QUOTA COFINANZIAMENTO UE	74009	ACCANTONAMENTO FONDI VINCOLATI A SEGUITO DI ECONOMIE SU IMPEGNI PERENTI NON RIASSEGNATE - SPESE CORRENTI	2.034,22	0,00		0,00				0,00	2.034,22
21168	FEI-FONDO EUROPEO PER L'INTEGRAZIONE DI CITTADINI DI PAESI TERZI - PROGETTO RETE E CITTADINANZA - QUOTA UE DA TRASFERIRE AI PARTNERS	31466	FEI - FONDO EUROPEO PER L'INTEGRAZIONE DI CITTADINI DI PAESI TERZI - PROGETTO RETE E CITTADINANZA - QUOTA UE - TRASFERIMENTI CORRENTI AI PARTNERS ENTI PUBBLICI - AVVISI PUBBLICI 2012 E 2013	29.644,03	29.644,03		29.644,03				0,00	0,00
21196	F.E.I. FONDO EUROPEO PER L'INTEGRAZIONE DI CITTADINI DI PAESI TERZI - PROGETTO PER UN SISTEMA TOSCANO ANTIDISCRIMINAZIONE - QUOTA UE DA TRASFERIRE AI PARTNERS	31466	FEI - FONDO EUROPEO PER L'INTEGRAZIONE DI CITTADINI DI PAESI TERZI - PROGETTO RETE E CITTADINANZA - QUOTA UE - TRASFERIMENTI CORRENTI AI PARTNERS ENTI PUBBLICI - AVVISI PUBBLICI 2012 E 2013	2.893,78	2.893,78		2.893,78				0,00	0,00

Cap. di entrata	Descr.	Capitolo di spesa correlato	Descr.	Risorse vinc. nel risultato di amministrazione al 1/1/2023	Risorse vincolate applicate al bilancio dell'esercizio 2023	Entrate vincolate accertate nell'esercizio 2023	Impegni exerc. 2023 finanziati da entrate vincolate accertate nell'esercizio o da quote vincolate del risultato di amministrazione	Fondo plur. vinc. al 31/12/2023 finanziato da entrate vincolate accertate nell'esercizio o da quote vincolate del risultato di amministrazione	Cancellazione di residui attivi vincolati o eliminazione del vincolo su quote del risultato di amministrazione (+) e cancellazione di residui passivi finanziati da risorse vincolate (-) (gestione dei residui):	Cancellazione nell'esercizio 2023 di impegni finanziati dal fondo pluriennale vincolato dopo l'approvazione del rendiconto dell'esercizio 2022 non rimpiegati nell'esercizio 2023	Risorse vincolate nel bilancio al 31/12/2023	Risorse vincolate nel risultato di amministrazione al 31/12/2023
				(a)	(b)	(c)	(d)	(e)	(f)	(g)	(b)-(g)+(c)-(d)	(f)-(a)+(c)-(d)-(e)
21213	PROGRAMMA GARANZIA GIOVANI 2014-2020 COFINANZIAMENTO UE - ENTRATE DI PARTE CORRENTE	VARI	Vari capitoli di spesa	154.308,16	154.983,16	88.002,14	88.002,14		154.308,16		154.983,16	0,00
21231	POR FSE 2014/2020 - COFINANZIAMENTO UE - ENTRATE DI PARTE CORRENTE	VARI	Vari capitoli di spesa	225.362,33	225.362,33	781.156,61	784.936,61	-1,00	10.722,06		232.304,39	232.305,39
21234	POR FESR 2014/2020 ENTRATE COMUNITARIE A FRONTE DI SPESE CORRENTI	VARI	Vari capitoli di spesa	348,29	348,29	3.025.455,29	3.025.455,29				348,29	348,29
21236	PC ITALIA-FRANCIA MARITTIMO 2014-2020 - ENTRATE UE A FRONTE DI SPESE CORRENTI	VARI	Vari capitoli di spesa	14.851,49	14.851,49	20.024.477,52	20.026.852,72	0,00	0,01		12.476,29	12.476,28
21237	PROGRAMMA DI SVILUPPO RURALE (FEASR) 2014-2020 - SOMME TRASFERITE DA ORGANISMO PAGATORE PER ASSISTENZA TECNICA (QUOTA UE)	VARI	Vari capitoli di spesa	1.862,88	1.862,88	758.951,49	758.951,49	-5.845,19			1.862,88	7.708,07
21238	ENTRATE UE PER PROGETTO SIMPLA NEL PROGRAMMA HORIZON 2020	VARI	Vari capitoli di spesa	51.509,74	51.509,74		0,00				51.509,74	51.509,74
21245	PROGRAMMA COMPLEMENTARE DI AZIONE E COESIONE PER LA GOVERNANCE DEI SISTEMI DI GESTIONE E CONTROLLO 2014-2020 - ENTRATE CORRENTI	VARI	Vari capitoli di spesa	0,00	0,00	216.876,00	145.601,84		71.274,16		71.274,16	0,00
21246	FEAMP 2014/2020 - FINANZIAMENTO UE - ENTRATE CORRENTI	VARI	Vari capitoli di spesa	0,00	0,00	1.885.201,23	1.885.201,23				0,00	0,00
21250	FONDO ASILO, MIGRAZIONE E INTEGRAZIONE - FAMI 2014-2020 - ENTRATE CORRENTI - QUOTA UE	VARI	Vari capitoli di spesa	41.610,42	41.610,42		0,00				41.610,42	41.610,42
21259	ENTRATE CORRENTI INTERREG EUROPEE STEPHANIE - QUOTA UE	52595	PC INTERREG EUROPEE 2014-2020 STEPHANIE - SPESE PER IL PERSONALE - QUOTA UE	0,00	0,00	16.327,56	0,00		16.327,56		16.327,56	0,00
21260	ENTRATE CORRENTI INTERREG EUROPEE STEPHANIE - QUOTA STATO	52596	PC INTERREG EUROPEE 2014-2020 STEPHANIE - SPESE PER IL PERSONALE - QUOTA STATO	0,00	0,00	2.881,34	0,00		2.881,34		2.881,34	0,00
21261	HORIZON 2020 - ERA-NET COFUND MANUFACTURING TECHNOLOGIES - PROGETTO MANUNET III - ENTRATE CORRENTI UE	52598	PROGRAMMA HORIZON 2020 - ERA-NET COFUND MANUFACTURING TECHNOLOGIES - PROGETTO MANUNET III - ASSISTENZA TECNICA - QUOTA UE	1.169,02	1.169,02		0,00				1.169,02	1.169,02
21268	progetto retralags - trasferimento fondi dal comune di Orbetello per lo svolgimento attività nell'ambito del progetto retralags (interreg V-A Italia Francia marittimo 2014-2020 -	12590	TRASFERIMENTO FONDI DAL COMUNE DI ORBETELLO PER SVOLGIMENTO ATTIVITA' NELL'AMBITO DEL PROGETTO RETRALAGS (INTERREG V-A ITALIA FRANCIA MARITTIMO 2014-2020) - RETRIBUZIONI PERSONALE TEMPO INDETERMINATO	5.204,81	0,00		0,00				0,00	5.204,81

Cap. di entrata	Descr.	Capitolo di spesa correlato	Descr.	Risorse vinc. nel risultato di amministrazione al 1/1/2023	Risorse vincolate applicate al bilancio dell'esercizio 2023	Entrate vincolate accertate nell'esercizio 2023	Impegni exerc. 2023 finanziati da entrate vincolate accertate nell'esercizio o da quote vincolate del risultato di amministrazione	Fondo plur. vinc. al 31/12/2023 finanziato da entrate vincolate accertate nell'esercizio o da quote vincolate del risultato di amministrazione	Cancellazione di residui attivi vincolati o eliminazione del vincolo su quote del risultato di amministrazione (+) e cancellazione di residui passivi finanziati da risorse vincolate (-) (gestione dei residui):	Cancellazione nell'esercizio 2023 di impegni finanziati dal fondo pluriennale vincolato dopo l'approvazione del rendiconto dell'esercizio 2022 non rimpiegati nell'esercizio 2023	Risorse vincolate nel bilancio al 31/12/2023	Risorse vincolate nel risultato di amministrazione al 31/12/2023
				(a)	(b)	(c)	(d)	(e)	(f)	(g)	(b)-(g)	(c)-(f)
21277	PROGETTO TERRAGIR 3 - PC ITALIA - FRANCIA MARITTIMO 2014-2020 - ENTRATA QUOTA UE (85%). Quota pervenuta tramite capofila - Prov. di Nuoro	12391	PROGETTO TERRAGIR 3 - PC ITALIA FRANCIA MARITTIMO 2014-2020 - PERSONALE A TEMPO INDETERMINATO QUOTA UE 85%	1.040,57	1.040,57	7.479,27	0,00	0,00	8.519,84		8.519,84	0,00
21278	PROGETTO TERRAGIR 3 - PC ITALIA - FRANCIA MARITTIMO 2014-2020 - ENTRATA QUOTA STATO (15%). Quota pervenuta tramite capofila - Prov. di Nuoro	12392	PROGETTO TERRAGIR 3 - PC ITALIA FRANCIA MARITTIMO 2014-2020 - PERSONALE A TEMPO INDETERMINATO QUOTA STATO 15%	1.073,67	1.073,67	1.319,87	0,00	0,00	2.393,54		2.393,54	0,00
21279	ENTRATE UE CORRENTI PER INTERREG MED 2014-2020 PROGETTO HERIT-DATA	VARI	Vari capitoli di spesa	28.900,81	28.900,81	38.433,30	0,00		37.094,20		67.334,11	30.239,91
21289	PC INTERREG V-A ITALIA FRANCIA MARITTIMO 2014 - 2020. PROGETTO MED NEW JOB - ENTRATA CORRENTE UE	VARI	Vari capitoli di spesa	0,00	0,00	42.143,10	0,00	0,00	42.143,10		42.143,10	0,00
21290	PROGRAMMA NAZIONALE DEL FONDO ASILO, MIGRAZIONE E INTEGRAZIONE (FAMI) 2014-2020 - PROGETTO "COMMIT - COMPETENZE MIGRANTI IN TOSCANA" - ENTRATA UE CORRENTE DA TRASFERIRE AI PARTNERS	VARI	Vari capitoli di spesa	42.367,69	42.367,69		0,00				42.367,69	42.367,69
21291	PROGRAMMA NAZIONALE DEL FONDO ASILO, MIGRAZIONE E INTEGRAZIONE (FAMI) 2014-2020 - PROGETTO "COMMIT - COMPETENZE MIGRANTI IN TOSCANA" - ENTRATA UE RT CORRENTE	VARI	Vari capitoli di spesa	3.606,40	3.606,40	22.011,92	22.011,92				3.606,40	3.606,40
21297	FAMI 2014/2020 - PROGETTO TEAMS - SPESE CORRENTI - QUOTA UE	VARI	Vari capitoli di spesa	7.414,98	7.414,98	8.789,24	8.789,24				7.414,98	7.414,98
21298	FAMI 2014/2020 - PROGETTO TEAMS - SPESE CORRENTI - QUOTA STATO	VARI	Vari capitoli di spesa	8.044,99	8.044,99	8.789,21	8.789,21				8.044,99	8.044,99
21299	PROGRAMMA DI COOPERAZIONE INTERREG - ITALIA-FRANCIA MARITTIMO 2014-2020 - PROGETTO SEMPLICE RACINE TRASFERIMENTI CORRENTI - QUOTA UE	VARI	Vari capitoli di spesa	0,00	0,00	22.208,52	0,00	0,00	22.208,52		22.208,52	0,00
21300	Entrate provenienti dall'Unione Europea sul Programma Operativo Nazionale Inclusione 2014-2020. FSC 2014-2020 DEL CIPE 25/2016 - ACCORDO DI PROGRAMMA PER LA REALIZZAZIONE DEGLI INTERVENTI DI MESSA IN SICUREZZA E BONIFICA DI AREE INQUINATE NEL TERRITORIO DELLA REGIONE TOSCANA - RISORSE IN CONTO CAPITALE	VARI	Vari capitoli di spesa	50.295,34	50.295,34	271.883,84	271.883,84		1.344,17		51.639,51	51.639,51
21304		VARI	Vari capitoli di spesa	0,00	0,00	1.452.742,09	850.549,69	602.192,40			0,00	0,00

Cap. di entrata	Descr.	Capitolo di spesa correlato	Descr.	Risorse vinc. nel risultato di amministrazione al 1/1/2023	Risorse vincolate applicate al bilancio dell'esercizio 2023	Entrate vincolate accertate nell'esercizio 2023	Impegni eserc. 2023 finanziati da entrate vincolate accertate nell'esercizio o da quote vincolate del risultato di amministrazione	Fondo plur. vinc. al 31/12/2023 finanziato da entrate vincolate accertate nell'esercizio o da quote vincolate del risultato di amministrazione	Cancellazione di residui attivi vincolati o eliminazione del vincolo su quote del risultato di amministrazione (+) e cancellazione di residui passivi finanziati da risorse vincolate (-) (gestione dei residui):	Cancellazione nell'esercizio 2023 di impegni finanziati dal fondo pluriennale vincolato dopo l'approvazione del rendiconto dell'esercizio 2022 non rimpiegati nell'esercizio 2023	Risorse vincolate nel bilancio al 31/12/2023	Risorse vincolate nel risultato di amministrazione al 31/12/2023
				(a)	(b)	(c)	(d)	(e)	(f)	(g)	(b)-(b)+(c)-(d)-(e)+(f)	(f)-(a)+(c)-(d)-(f)+(g)
21307	RECUPERI E RIMBORSI SU SOMME A DESTINAZIONE VINCOLATA RELATIVE A QUOTE DI COFINANZIAMENTO POR FESR 2014-2020 - ENTRATA IN CONTO CAPITALE DA AMMINISTRAZIONI CENTRALI	41180	RISORSE IN CONTO CAPITALE PROVENIENTI DA ORGANISMI INTERMEDI DA RIDESTINARE AD AZIONI DEL POR FESR 2014-2020 A SEGUITO DI RIMODULAZIONI	86.975,85	0,00		0,00				0,00	86.975,85
21308	FSC 2014-2020 Dd CIPE 25/2016 - ACCORDO DI PROGRAMMA Per la realizzazione degli interventi di messa in sicurezza e bonifica di aree inquinate nel territorio della Regione Toscana - RISORSE CORRENTI	VARI	Vari capitoli di spesa	256.202,32	0,00	136.558,03	136.558,03				0,00	256.202,32
21309	PC IFM 2014 - 2020. PROGETTO CAP-TERRIS ENTRATA QUOTA UE 85% CAPOFLA CHAMBRE DE COMMERCE ET D'INDUSTRIE DE CORSE	VARI	Vari capitoli di spesa	0,00	0,00	29.584,57	29.584,57	0,00			0,00	0,00
21310	INTERREG IT FR MARITTIMO 2021-2027- ENTRATE UE A FRONTE DI SPESE CORRENTI	VARI	Vari capitoli di spesa	3.092.737,22	3.092.737,22	12.547.455,13	15.244.762,35	395.430,00			0,00	0,00
21311	PR FESR 2021-2027 ENTRATE COMUNITARIE A FRONTE DI SPESE CORRENTI	VARI	Vari capitoli di spesa	7.373.016,69	7.373.016,69	1.713.696,51	1.713.696,51				7.373.016,69	7.373.016,69
21312	PR FSE PLUS 2021-2027 - COFINANZIAMENTO UE - ENTRATE DI PARTE CORRENTE	VARI	Vari capitoli di spesa	6.501.789,60	6.501.789,60	13.762.126,52	13.762.126,52				6.501.789,60	6.501.789,60
21313	PROGETTO ZERO WASTE DESIGN - Entrate UE da trasferire ai partner di progetto	VARI	Vari capitoli di spesa	114.072,02	114.072,02		0,00				114.072,02	114.072,02
21314	PROGETTO ZERO WASTE DESIGN - Entrate UE da trasferire ai partner di progetto	12655	PROGETTO ZERO WASTE DESIGN - Risorse per spese in gestione Regione Toscana	45.916,78	45.916,78		2.440,00				43.476,78	43.476,78
22026	FONDO PER LA TUTELA DEI LIBRI GENEALOGICI E PER IL CONTROLLO FUNZIONALE DEL BESTIAME SVOLTI DALLE A.A.P.P.A.A.	52177	ATTIVITA' ZOOTECNICHE - TENUTA DEI LIBRI GENEALOGICI PER L'ESECUZIONE DEI CONTROLLI DELLA PRODUTTIVITA' ANIMALE NELLE SPECIE DI INTERESSE ZOOTECNICO - FINANZIAMENTO STATALE	0,00	0,00	594.906,45	594.906,45				0,00	0,00
22048	FONDO NAZIONALE PER LE POLITICHE SOCIALI	VARI	Vari capitoli di spesa	671.388,19	81.822,16	25.741.242,72	25.823.064,88				0,00	589.566,03
22056	COFINANZIAMENTO STATALE PER SPERIMENTAZIONE BUONE PRATICHE NEL SETTORE DELL'IMMIGRAZIONE	VARI	Vari capitoli di spesa	20.069,61	0,00	6.029,25	0,00		6.029,25		6.029,25	20.069,61
22057	SERVIZIO CIVILE FINANZIAMENTO STATALE PER ATTIVITA' DI FORMAZIONE E INFORMAZIONE	VARI	Vari capitoli di spesa	166.297,84	15.000,00		0,00				15.000,00	166.297,84
22093	FONDO PER PROGRAMMI REGIONALI DI MIGLIORAMENTO NEL SETTORE DEL CAVALLO	VARI	Vari capitoli di spesa	2.331.451,71	0,00		0,00				0,00	2.331.451,71

Cap. di entrata	Descr.	Capitolo di spesa correlato	Descr.	Risorse vinc. nel risultato di amministrazione al 1/1/2023	Risorse vincolate applicate al bilancio dell'esercizio 2023	Entrate vincolate accertate nell'esercizio 2023	Impegni eserc. 2023 finanziati da entrate vincolate accertate nell'esercizio o da quote vincolate del risultato di amministrazione	Fondo plur. vinc. al 31/12/2023 finanziato da entrate vincolate accertate nell'esercizio o da quote vincolate del risultato di amministrazione	Cancellazione di residui attivi vincolati o eliminazione del vincolo su quote del risultato di amministrazione (+) e cancellazione di residui passivi finanziati da risorse vincolate (-) (gestione dei residui):	Cancellazione nell'esercizio 2023 di impegni finanziati dal fondo plurionale vincolato dopo l'approvazione del rendiconto dell'esercizio 2022 non rimpiegati nell'esercizio 2023	Risorse vincolate nel bilancio al 31/12/2023	Risorse vincolate nel risultato di amministrazione al 31/12/2023
				(a)	(b)	(c)	(d)	(e)	(f)	(g)	(b)-(d)+(f)-(g)	(c)-(e)+(g)-(f)
22095	CONTRIBUTO PER IL SISTEMA DI MONTORAGGIO DEGLI INVESTIMENTI PUBBLICI E PER IL FUNZIONAMENTO DEL NUCLEO REGIONALE DI VALUTAZIONE	VARI	Vari capitoli di spesa	262.776,98	80.000,00	147.308,78	0,00	80.000,00			147.308,78	330.085,76
22097	CONTRIBUTI A EMITTENTI RADIOFONICHE E TELEVISIVE LOCALI PER TRASMISSIONE MESSAGGI AUTOGESTITI A TITOLO GRATUITO IN CAMPAGNE ELETTORALI E REFERENDARIE E PER COMUNICAZIONE POLITICA	13017	CONTRIBUTI A EMITTENTI RADIOFONICHE E TELEVISIVE LOCALI PER TRASMISSIONE MESSAGGI AUTOGESTITI A TITOLO GRATUITO IN CAMPAGNE ELETTORALI E REFERENDARIE E PER COMUNICAZIONE POLITICA	0,00	0,00	104.283,36	104.283,36				0,00	0,00
22106	FONDO PER IL FINANZIAMENTO DEL CENTRO FUNZIONALE REGIONALE (ORDINANZE 3260 E 3288)	43000	FINANZIAMENTO PER LO SVILUPPO DEI CENTRI FUNZIONALI REGIONALI (L.R. 88/1998)	527,47	0,00	0,00	0,00				0,00	527,47
22108	FONDO REGIONALE DI PROTEZIONE CIVILE - PARTE CORRENTE (ART. 138 L. 388/2000 - OPCM 3915/2010)	VARI	Vari capitoli di spesa	105.596,77	0,00	0,00	0,00				0,00	105.596,77
22115	FONDO INTEGRATIVO STATALE PER LA CONCESSIONE DI BORSE DI STUDIO PER IL D.S.U. (L. 390/96 ART.16 COMMA 4)	61024	BORSE DI STUDIO E PRESTITI D'ONORE - FINANZIAMENTO STATALE	130,51	0,00	0,00	0,00				0,00	130,51
22116	FINANZIAMENTO STATALE PER LA FORNITURA GRATUITA DI LIBRI DI TESTO PER GLI ALUNNI DELLA SCUOLA DELL'OBBLIGO E PER QUELLI DELLA SCUOLA SECONDARIA SUPERIORE (ART. 27 L. 23/12/98 N.448)	61027	CONTRIBUTI PER GLI INTERVENTI DI DIRITTO ALLO STUDIO - FINANZIAMENTO STATALE	0,00	0,00	4.869.392,60	4.869.392,60				0,00	0,00
22118	FINANZIAMENTO INTERVENTI RELATIVI ALLA TUTELA DEL CONSUMATORE-UTENTE	VARI	Vari capitoli di spesa	0,00	0,00	556.002,79	555.873,12				129,67	129,67
22121	ACQUISIZIONE FONDI RIPARTITI CON D.M. MINISTERO AMBIENTE N. 8560 DEL 15.10.2001 PER SPESE PER CONSULENZE LIBERO PROFESSIONALE DA RETRIBUIRE CON ONORARI PER LAVORI A VACAZIONE	42065	SPESE PER CONSULENZE LIBERO PROFESSIONALE DA RETRIBUIRE CON ONORARI PER LAVORI A VACAZIONE	8.280,71	0,00	0,00	0,00				0,00	8.280,71
22125	FONDO DI PREMIALITA' - CONTRIBUTO STATALE CORRENTE PER IL POTENZIAMENTO DEL PROGETTO CONTI PUBBLICI TERRITORIALI -	14321	TRASFERIMENTI ALL'IRPET PER ATTIVITA' DI STUDI, RICERCHE, PROMOZIONI IN TEMA DI SISTEMA CONTI PUBBLICI TERRITORIALI (CPT).	61.430,00	0,00	0,00	0,00				0,00	61.430,00
22128	FONDO DI PARTE CORRENTE PER INTERVENTI RELATIVI AL RISPARMIO IDRICO ED AL RIUSO DELLE ACQUE REFLUE E PER LE FINALITA' DELLA L. 18.5.89 N. 183 E SUCCESSIVE MODIFICHE	VARI	Vari capitoli di spesa	56.582,94	27.582,04	0,00	0,00				27.582,04	56.582,94

Cap. di entrata	Descr.	Capitolo di spesa correlato	Descr.	Risorse vinc. nel risultato di amministrazione al 1/1/2023	Risorse vincolate applicate al bilancio dell'esercizio 2023	Entrate vincolate accertate nell'esercizio 2023	Impegni eserc. 2023 finanziati da entrate vincolate accertate nell'esercizio o da quote vincolate del risultato di amministrazione	Fondo plur. vinc. al 31/12/2023 finanziato da entrate vincolate accertate nell'esercizio o da quote vincolate del risultato di amministrazione	Cancellazione di residui attivi vincolati o eliminazione del vincolo su quote del risultato di amministrazione (+) e cancellazione di residui passivi finanziati da risorse vincolate (-) (gestione dei residui):	Cancellazione nell'esercizio 2023 di impegni finanziati dal fondo pluriennale vincolato dopo l'approvazione del rendiconto dell'esercizio 2022 non rimpiegati nell'esercizio 2023	Risorse vincolate nel bilancio al 31/12/2023	Risorse vincolate nel risultato di amministrazione al 31/12/2023
				(a)	(b)	(c)	(d)	(e)	(f)	(g)	(b)-(g)+(c)-(d)	(f)-(a)+(c)-(d)-(g)
22130	INCENTIVI AL REIMPIEGO DEL PERSONALE CON QUALIFICA DIRIGENZIALE NELLE PMI TOSCANE	61014	INCENTIVI AL REIMPIEGO DI PERSONALE CON QUALIFICA DIRIGENZIALE NELLE PMI TOSCANE - ACQUISTO BENI E PRESTAZIONE SERVIZI	141.764,20	0,00		0,00				0,00	141.764,20
22131	FONDO PER L'ATTIVITA' DELLA CONSIGLIERA DI PARITA' AI SENSI DELL'ART. 47, CO.1, LETT. D), DELLA LEGGE 17 MAGGIO 1999, N. 144	VARI	Vari capitoli di spesa	3.006,54	0,00		0,00			6.798,98	6.798,98	9.805,52
22149	FONDO PER OBBLIGO FORMATIVO, FINANZIAMENTI INIZIATIVE DI CUI ALL'ART. 68 COMMA 1 LETT. B) E C) E COMMA 3 LEGGE 17.05.99 N. 144	VARI	Vari capitoli di spesa	1.094.108,11	0,00	7.239.442,04	1.406.975,38	4.470.497,68	-220.223,50	252.807,80	1.614.776,78	2.929.108,39
22150	FONDO PER ATTIVITA' FORMATIVE NELL'APPRENDISTATO (LEGGE 17.5.99 N. 144 ART. 68) - QUOTA STATO	VARI	Vari capitoli di spesa	1.543.477,21	925.110,49	2.048.309,19	738.141,31	1.784.527,80	5.000,00	34.629,40	485.379,97	1.098.746,69
22188	FONDO NAZIONALE PER L'OCCUPAZIONE DEI DISABILI (LEGGE 12.03.1999 N. 68 - ART. 13 COMMA 4)	VARI	Vari capitoli di spesa	119.679,48	50.842,21		0,00	30.237,28			20.604,93	89.442,20
22190	CONCORSO DELLO STATO PER IL PROGRAMMA DI DIFFUSIONE E ASSISTENZA PER L'IMPRENDITORIA FEMMINILE (LEGGE 215/92 ART. 12)	51130	AZIONI PER LE PARI OPPORTUNITA' E L'IMPRENDITORIA FEMMINILE - PROGRAMMA PER LA PROMOZIONE E SVILUPPO DELL'IMPRENDITORIA FEMMINILE ACQUISTO DI BENI E SERVIZI - QUOTA STATO	785,47	0,00		0,00				0,00	785,47
22191	CONTRIBUTO DELLO STATO PER LA REALIZZAZIONE DI UN OSSERVATORIO REGIONALE DI NATURA CONGIUNTURALE SULL'ARTIGIANATO (LEGGE 44/85)	85606	OSSERVATORI ECONOMICI - OSSERVATORIO REGIONALE DI NATURA CONGIUNTURALE SULL'ARTIGIANATO - FINANZIAMENTO STATALE	12.728,92	0,00		0,00				0,00	12.728,92
22193	FINANZIAMENTO STATALE A PROGETTI DI RISTRUTTURAZIONE DEGLI ENTI DI FORMAZIONE - D.M.LAVORO 173/2001	62514	PROGETTI DI RISTRUTTURAZIONE DEGLI ENTI DI FORMAZIONE - D.M.LAVORO 173/2001 - RESTITUZIONE RISORSE NON UTILIZZATE	634.202,02	0,00		0,00				0,00	634.202,02
22194	FONDO STATALE PER PROGETTI DI FORMAZIONE DI LAVORATORI OCCUPATI - D.M. LAVORO 167/2001	VARI	Vari capitoli di spesa	181.687,48	0,00		0,00		9.006,00		0,00	172.681,48
22218	FONDI PER INTEGRAZIONE, AGGIORNAMENTO E IMPLEMENTAZIONE BANCHE DATI GEOLOGICHE, CARTOGRAFICHE E ALFANUMERICHE - CONVENZIONE CON L'AGENZIA PER LA PROTEZIONE DELL'AMBIENTE E I SERVIZI TECNICI (APAT).	85464	INTEGRAZIONE, AGGIORNAMENTO E IMPLEMENTAZIONE DELLA BANCA DATI GEOLOGICA, CARTOGRAFICA E ALFANUMERICA DEL TERRITORIO REGIONALE - FONDI STATALI (ISPRAC EX APAT) - TRASFERIMENTI CORRENTI AD ENTI ED AGENZIE REGIONALI.	10.000,00	0,00		0,00				0,00	10.000,00
22242	FINANZIAMENTO STATALE DESTINATO ALL'INCENTIVAZIONE DELL'ASSOCIAZIONISMO COMUNALE MEDIANTE UNIONI DI COMUNI	11167	INCENTIVAZIONE DELL'ASSOCIAZIONISMO COMUNALE MEDIANTE UNIONI DI COMUNI	0,00	0,00	4.798.400,91	4.798.400,91				0,00	0,00

Cap. di entrata	Descr.	Capitolo di spesa correlato	Descr.	Risorse vinc. nel risultato di amministrazione al 1/1/2023	Risorse vincolate applicate al bilancio dell'esercizio 2023	Entrate vincolate accertate nell'esercizio 2023	Impegni eserc. 2023 finanziati da entrate vincolate accertate nell'esercizio o da quote vincolate del risultato di amministrazione	Fondo plur. vinc. al 31/12/2023 finanziato da entrate vincolate accertate nell'esercizio o da quote vincolate del risultato di amministrazione	Cancellazione di residui attivi vincolati o eliminazione del vincolo su quote del risultato di amministrazione (+) e cancellazione di residui passivi finanziati da risorse vincolate (-) (gestione dei residui):	Cancellazione nell'esercizio 2023 di impegni finanziati dal fondo pluriennale vincolato dopo l'approvazione del rendiconto dell'esercizio 2022 non rimpiegati nell'esercizio 2023	Risorse vincolate nel bilancio al 31/12/2023	Risorse vincolate nel risultato di amministrazione al 31/12/2023
				(a)	(b)	(c)	(d)	(e)	(f)	(g)	(b)-(b)+(c)-(d)-(e)	(f)-(a)+(c)-(d)-(f)-(g)
22249	CONTRIBUTO DELLO STATO PER LA REALIZZAZIONE DEL PROGETTO PROBIO DEL CIPE 15.02.2000 N. 27	41063	PROGRAMMA NAZIONALE BIOCOMBUSTIBILI FONDI 2004 - CERTIFICAZIONE DELLE FILIERE BIOENERGETICHE - DEL CIPE 15.02.2000 N. 27	16.000,00	0,00		0,00				0,00	16.000,00
22263	FONDO PER INTERVENTI DI FORMAZIONE CONTINUA (L. 1987/1993 N. 236)	VARI	Vari capitoli di spesa	1.674.889,96	59.961,22		48.591,02		484.051,22		11.370,20	1.142.247,72
22267	FOR OB.2 FSE 2007-2013 COFINANZIAMENTO STATALE - ENTRATE DI PARTE CORRENTE	VARI	Vari capitoli di spesa	5.055.540,64	1.439.828,04		1.439.828,04				0,00	3.615.712,60
22275	FONDO STATALE PER LE POLITICHE GIOVANI (L. 17/99 - PROGETTO SEENET II - UNA RETE DI COOPERAZIONE TRANSLOCALE TRA ITALIA E SUD EST EUROPA - COFINANZIAMENTO MINISTERO AFFARI ESTERI)	VARI	Vari capitoli di spesa	513.861,91	349.297,60	1.427.792,00	679.407,96	506.854,57	-1,10		590.827,07	755.392,48
22278	FINANZIAMENTO STATALE PER ATTIVITA' DI MONITORAGGIO E STUDIO IN MATERIA DI TUTELA DELLE ACQUE DALL'INQUINAMENTO	VARI	Vari capitoli di spesa	1.834.283,62	928.933,07		0,00				928.933,07	1.834.283,62
22283	TRASFERIMENTI STATALI PER ONERI PERSONALE CFS TRANSITATO NEI RUOLI DEGLI ENTI LOCALI	52377	TRASFERIMENTO RISORSE AGLI ENTI LOCALI PER RIMBORSO SPESE PERSONALE CORPO FORESTALE DELLO STATO	0,00	0,00	100.098,77	100.098,77				0,00	0,00
22288	FINANZIAMENTO STATALE PER INTERVENTI REGIONALI A FAVORE DEL COMMERCIO.	53113	OSSERVATORI ECONOMICI SUL COMMERCIO PROGRAMMA DI MONITORAGGIO, STUDI, RICERCHE E SEMINARI INFORMATIVI PER LA QUALIFICAZIONE DELLA RETE TOSCANA.	35.228,00	0,00		0,00		35.228,00		0,00	0,00
22291	RISORSE STATALI PER RIMBORSO DATORI DI LAVORO VOLONTARI IMPIEGATI IN ATTIVITA' DI PROTEZIONE CIVILE (DPR 194/2001)	VARI	Vari capitoli di spesa	0,00	0,00	129.586,13	129.159,95				426,18	426,18
22295	FONDI INTERVENTI STRAORDINARI DI FORMAZIONE AI SENSI DELL'ART. 11 COMMA 7, DLGS 81/2008 IN MATERIA DI SALUTE E SICUREZZA SUL LUOGHI DI LAVORO	VARI	Vari capitoli di spesa	249.934,17	249.934,17		249.934,17		-74.041,11		0,00	74.041,11
22319	PROGETTO BRASIL PROXIMO - TRASFERIMENTI CORRENTI PER IL TRAMITE DI REGIONE UMBRIA	VARI	Vari capitoli di spesa	55.101,25	38.101,25		0,00				38.101,25	55.101,25
22324	AZIONE DI SISTEMA DI WELFARE TO WORK PER LE POLITICHE REIMPIEGO	74009	ACCANTONAMENTO FONDI VINCOLATI A SEGUITO DI ECONOMIE SU IMPEGNI PERENTI NON RIASSEGNATE - SPESE CORRENTI	6.628,21	0,00		0,00				0,00	6.628,21

Cap. di entrata	Descr.	Capitolo di spesa correlato	Descr.	Risorse vinc. nel risultato di amministrazione al 1/1/2023	Risorse vincolate applicate al bilancio dell'esercizio 2023	Entrate vincolate accertate nell'esercizio 2023	Impegni eserc. 2023 finanziati da entrate vincolate accertate nell'esercizio o da quote vincolate del risultato di amministrazione	Fondo plur. vinc. al 31/12/2023 finanziato da entrate vincolate accertate nell'esercizio o da quote vincolate del risultato di amministrazione	Cancellazione di residui attivi vincolati o eliminazione del vincolo su quote del risultato di amministrazione (+) e cancellazione di residui passivi finanziati da risorse vincolate (-) (gestione dei residui):	Cancellazione nell'esercizio 2023 di impegni finanziati dal fondo plurionale vincolato dopo l'approvazione del rendiconto dell'esercizio 2022 non rimpiegati nell'esercizio 2023	Risorse vincolate nel bilancio al 31/12/2023	Risorse vincolate nel risultato di amministrazione al 31/12/2023
				(a)	(b)	(c)	(d)	(e)	(f)	(g)	(b)-(d)-(f)+(g)	(c)-(e)-(g)
22325	FINANZIAMENTO LINEE D'INTERVENTO A.1) E C.1) A FAVORE DELL'INFANZIA NELL'AMBITO DEL FONDO PER LE POLITICHE RELATIVE AI DIRITTI E ALLE PARI OPPORTUNITA'.	61583	INTERVENTI PER FAVORIRE LA CONCILIAZIONE DEI TEMPI DI VITA E DI LAVORO - LINEE DI INTERVENTO A.1) E C.1) A FAVORE DELL'INFANZIA - TRASFERIMENTI E E.L.L. - FINANZIAMENTO STATALE.	57.143,45	0,00		0,00				0,00	57.143,45
22328	FINANZIAMENTO LINEA DI INTERVENTO D.1) INERENTE LA PROMOZIONE DI MODALITA' ORGANIZZATIVE CHE AGEVOLINO LA CONCILIAZIONE DEI TEMPI DI VITA E LAVORO NELL'AMBITO DEL FONDO PER LE POLITICHE RELATIVE AI DIRITTI E ALLE PARI OPPORTUNITA'.	61585	INTERVENTI PER FAVORIRE LA CONCILIAZIONE DEI TEMPI DI VITA E DI LAVORO - FINANZIAMENTO STATALE	29.430,00	0,00		0,00				0,00	29.430,00
22334	INDAGINI DI MICROZONAZIONE SISMICA OPCM 3907/2011	11266	SPESE PER INDAGINI DI MICROZONAZIONE SISMICA - OPCM 3907/2010	3.813,61	3.813,61			3.813,61			0,00	0,00
22335	TRASFERIMENTI DELLO STATO PER GLI ONERI DI SERVIZIO PUBBLICO PER IL TRASPORTO DI CABOTAGGIO MARITTIMO PER GARANTIRE LA CONTINUITA' TERRITORIALE CON L'ARCIPELAGO TOSCANO .	32062	RISORSE RELATIVE AL CONTRATTO DI SERVIZIO INERENTE LA COPERTURA DEGLI ONERI DI SERVIZIO PUBBLICO PER L'ATTIVITA' DI TRASPORTO DI CABOTAGGIO MARITTIMO ATTA A GARANTIRE LA CONTINUITA' TERRITORIALE CON L'ARCIPELAGO TOSCANO.	0,00	0,00	13.005.441,00	12.243.104,00				762.337,00	762.337,00
22340	FEI-FONDO EUROPEO PER L'INTEGRAZIONE DI CITTADINI DI PAESI TERZI - PROGETTO 'RETE E CITTADINANZA' - COFINANZIAMENTO STATALE DA TRASFERIRE AI PARTNERS	31467	FEI - FONDO EUROPEO PER L'INTEGRAZIONE DI CITTADINI DI PAESI TERZI - PROGETTO RETE E CITTADINANZA - QUOTA COFINANZIAMENTO STATALE - TRASFERIMENTI CORRENTI AI PARTNERS ENTI PUBBLICI - AVVISI PUBBLICI 2012 E 2013	29.644,02	29.644,02		29.644,02				0,00	0,00
22341	ACCORDO DI CUI AL DM 16 OTTOBRE 2006 - PROGRAMMA DI FINANZIAMENTI PER IL MIGLIORAMENTO DELLA QUALITA' DELL'ARIA - ENTRATE STATALI CORRENTI	62410	ACCORDO DI CUI AL DM 16 OTTOBRE 2006 - PROGRAMMA DI FINANZIAMENTI PER IL MIGLIORAMENTO DELLA QUALITA' DELL'ARIA - SPESE CORRENTI	4.360,00	0,00		0,00				0,00	4.360,00
22344	SERVIZIO FITOSANITARIO REGIONALE - ENTRATE STATALI MIPAAF PER POTENZIAMENTO SERVIZI FITOSANITARI REGIONALI	VARI	Vari capitoli di spesa	473.919,08	180.000,00	514.042,25	177.656,06				516.386,19	810.305,27
22347	FINANZIAMENTI STATALI PER PROGETTI PER IL SOSTEGNO ALLE VITTIME DI TRATTA, VIOLENZA E GRAVE SFRUTTAMENTO	VARI	Vari capitoli di spesa	43.120,46	0,00		0,00				0,00	43.120,46

Cap. di entrata	Descr.	Capitolo di spesa correlato	Descr.	Risorse vinc. nel risultato di amministrazione al 1/1/2023	Risorse vincolate applicate al bilancio dell'esercizio 2023	Entrate vincolate accertate nell'esercizio 2023	Impegni eserc. 2023 finanziati da entrate vincolate accertate nell'esercizio o da quote vincolate del risultato di amministrazione	Fondo plur. vinc. al 31/12/2023 finanziato da entrate vincolate accertate nell'esercizio o da quote vincolate del risultato di amministrazione	Cancellazione di residui attivi vincolati o eliminazione del vincolo su quote del risultato di amministrazione (+) e cancellazione di residui passivi finanziati da risorse vincolate (-) (gestione dei residui);	Cancellazione nell'esercizio 2023 di impegni finanziati dal fondo pluriennale vincolato dopo l'approvazione del rendiconto dell'esercizio 2022 non rimpiegati nell'esercizio 2023	Risorse vincolate nel bilancio al 31/12/2023	Risorse vincolate nel risultato di amministrazione al 31/12/2023
				(a)	(b)	(c)	(d)	(e)	(f)	(g)	(b)-(f)+(g)-(d)	(c)-(e)-(g)
22359	TRASFERIMENTI PER REALIZZAZIONE INTERNET FESTIVAL DA ENTI DI CUI AL PROTOCOLLO APPROVATO CON DGR 307 DEL 16.4.2012	13179	REALIZZAZIONE INTERNET FESTIVAL - TRASFERIMENTI	60.600,00	60.600,00	152.000,00	170.600,00				42.000,00	42.000,00
22360	INDAGINI DI MICROZONAZIONE SISMICA ART. 11 D.L. 39/2009	VARI	Vari capitoli di spesa	68.916,18	7.030,56	444.509,12	0,00	287.300,93		9.538,97	173.777,72	235.663,34
22367	OPCM N. 3924 DEL 18/02/2011 RESTITUZIONE SPESE ANTICIPATE DALLA REGIONE TOSCANA - SETTORE SISTEMA REGIONALE DI PROTEZIONE CIVILE PER L'ACCOGLIENZA MIGRANTI APRILE 2011	11302	SPESE PER ATTIVITA' GENERALI DI PROTEZIONE CIVILE	19.558,58	0,00		0,00				0,00	19.558,58
22372	FINANZIAMENTO STATALE - SIP - SISTEMA INFORMATIVO NAZIONALE SU INTERVENTI E SERVIZI SOCIALI FINALIZZATI AL CONTRASTO DELLA POVERTA' E DELL'ESCLUSIONE SOCIALE	VARI	Vari capitoli di spesa	144.000,00	0,00		0,00				0,00	144.000,00
22377	FONDI DI PARTE CORRENTE DERIVANTI DALLA CHIUSURA DELLA CONTABILITA' SPECIALE DELLA LAGUNA DI ORBETTELLO	VARI	Vari capitoli di spesa	280.903,31	280.903,30		258.968,00				21.935,30	21.935,31
22381	FONDI FAR - SPESE CORRENTI TRASFERIMENTO RISORSE PER INTERVENTI URGENTI DI PROTEZIONE CIVILE CONSEGUENTI AGLI EVENTI SISMICI AVVENUTI NEL MAGGIO 2012 NEL TERRITORIO DELLE PROVINCE DI BOLOGNA, MODENA, FERRARA, REGGIO EMILIA, MANTOVA E ROVIGO	VARI	Vari capitoli di spesa	19.798,59	3.500,00		0,00		157,70	2.768,17	6.268,17	22.409,06
22383	FEI - FONDO EUROPEO PER L'INTEGRAZIONE DI CITTADINI DI PAESI TERZI - PROGETTO RETE E CITTADINANZA - QUOTA COFINANZIAMENTO STATALE - TRASFERIMENTI CORRENTI AI PARTNERS ENTI PUBBLICI - AVVISI PUBBLICI 2012 E 2013	11354	SPESE GENERALI PER ATTIVITA' DI PROTEZIONE CIVILE - FONDI STATALI	19.253,67	0,00		0,00				0,00	19.253,67
22384	PROGRAMMA GARANZIA GIOVANI 2014-2020 COFINANZIAMENTO STATALE - ENTRATE DI PARTE CORRENTE	31467	FEI - FONDO EUROPEO PER L'INTEGRAZIONE DI CITTADINI DI PAESI TERZI - PROGETTO RETE E CITTADINANZA - QUOTA COFINANZIAMENTO STATALE - TRASFERIMENTI CORRENTI AI PARTNERS ENTI PUBBLICI - AVVISI PUBBLICI 2012 E 2013	2.893,78	2.893,78		2.893,78				0,00	0,00
22398	POR FSE 2014/2020 - COFINANZIAMENTO STATO - ENTRATE DI PARTE CORRENTE	VARI	Vari capitoli di spesa	74.818,56	74.818,56	88.002,14	88.002,14		74.818,56		74.818,56	0,00
22409	POR FSE 2014/2020 - COFINANZIAMENTO STATO - ENTRATE DI PARTE CORRENTE	VARI	Vari capitoli di spesa	2.075.890,80	2.073.112,96	13.763.036,40	13.765.309,03	21.898,70	-5.060,09	836.203,87	2.885.145,50	2.892.983,43

Cap. di entrata	Descr.	Capitolo di spesa correlato	Descr.	Risorse vinc. nel risultato di amministrazione al 1/1/2023	Risorse vincolate applicate al bilancio dell'esercizio 2023	Entrate vincolate accertate nell'esercizio 2023	Impegni eserc. 2023 finanziati da entrate vincolate accertate nell'esercizio o da quote vincolate del risultato di amministrazione	Fondo plur. vinc. al 31/12/2023 finanziato da entrate vincolate accertate nell'esercizio o da quote vincolate del risultato di amministrazione	Cancellazione di residui attivi vincolati o eliminazione del vincolo su quote del risultato di amministrazione (+) e cancellazione di residui passivi finanziati da risorse vincolate (-) (gestione dei residui):	Cancellazione nell'esercizio 2023 di impegni finanziati dal fondo pluriennale vincolato dopo l'approvazione del rendiconto dell'esercizio 2022 non rimpiegati nell'esercizio 2023	Risorse vincolate nel bilancio al 31/12/2023	Risorse vincolate nel risultato di amministrazione al 31/12/2023
				(a)	(b)	(c)	(d)	(e)	(f)	(g)	(b)-(a)+(c)-(d)-(e)-(f)	(f)-(a)+(c)-(d)-(e)-(f)
22412	ENTRATE STATALI PER L'ACCESSO E LA FREQUENZA ALLE SCUOLE NON STATALI PARITARIE	61929	INTERVENTI PER L'ACCESSO E LA FREQUENZA ALLE SCUOLE NON STATALI - TRASFERIMENTI ALTRI SOGGETTI - FINANZIAMENTO STATALE	52.430,56	52.430,56		52.402,38				28,18	28,18
22413	POP. FESR 2014/2020 ENTRATE STATALI A FRONTE DI SPESE CORRENTI	VARI	Vari capitoli di spesa	243,81	243,81	3.101.370,02	3.101.370,02				243,81	243,81
22416	FONDI PER CENSIMENTO ALBERI MONUMENTALI	VARI	Vari capitoli di spesa	86.068,00	44.500,00		30.608,47				13.891,53	55.459,53
22417	PC ITALIA-FRANCIA MARITTIMO 2014-2020 - ENTRATE STATALI A FRONTE DI SPESE CORRENTI	VARI	Vari capitoli di spesa	1.067.769,65	1.067.769,65	2.107.941,65	969.273,11	3.577,85	-40.206,84	126.258,02	2.329.118,36	2.369.325,20
22419	FONDI STATALI PER L'EROGAZIONE DEGLI INDENNIZZI DI CUI ALLA L. 210/1992	24389	FONDI STATALI DESTINATI ALLE AZIENDE USL DELLA TOSCANA PER L'EROGAZIONE DEGLI INDENNIZZI DOVUTI AI SENSI DELLA L. 210/1992	0,00	0,00	2.426.911,19	2.426.911,19				0,00	0,00
22420	PROGRAMMA DI SVILUPPO RURALE (FEASR) 2014/2020 - SOMME TRASFERITE DA ORGANISMO PAGATORE PER ASSISTENZA TECNICA (QUOTA STATO)	VARI	Vari capitoli di spesa	765,64	765,64	700.867,32	700.867,32		-5.398,78		765,64	6.164,42
22424	FINANZIAMENTO STATALE DEGLI ONERI DI FUNZIONAMENTO DEI SERVIZI PER L'IMPIEGO	VARI	Vari capitoli di spesa	8.708.346,30	7.047.106,80	22.381.426,79	25.129.875,47	416.547,66	-30.457,52	13.280,77	3.895.391,23	5.587.088,25
22426	ENTRATE STATALI PER IL FINANZIAMENTO DEL PROGRAMMA MONITORAGGIO FITOSANITARIO ITALIAN PESTS SURVEY PROGRAMME	52930	FINANZIAMENTI PER ATTIVITA' CORRELATE AL REG. UE 652/2014	57.309,61	57.309,61		57.309,61				0,00	0,00
22428	FONDI STATALI PER INTERVENTI A FAVORE DI MINORI E SOSTEGNO ALLA GENTORIALITA'	23145	INTERVENTI A FAVORE DI MINORI E SOSTEGNO ALLA GENTORIALITA' - TRASFERIMENTI A ENTI PUBBLICI	14.255,98	0,00	1.968.000,00	1.968.000,00				0,00	14.255,98
22429	ENTRATE STATALI PER ATTIVITA' DI VALORIZZAZIONE E PROMOZIONE DEL SITO UNESCO VILLE E GIARDINI MEDICEI IN TOSCANA PER ATTUAZIONE DEL PIANO DI GESTIONE CON IL CONTRIBUTO DEL MIBACT A VALERE SULLA L. 77/2006 - TRASFERIMENTI CORRENTI AD AMMINISTRAZIONI LOCALI	63311	ATTIVITA' DI VALORIZZAZIONE E PROMOZIONE DEL SITO UNESCO VILLE E GIARDINI MEDICEI IN TOSCANA PER ATTUAZIONE DEL PIANO DI GESTIONE CON IL CONTRIBUTO DEL MIBACT A VALERE SULLA L. 77/2006 - TRASFERIMENTI CORRENTI AD AMMINISTRAZIONI LOCALI	0,00	0,00	42.000,00	42.000,00				0,00	0,00
22432	RISORSE DERIVANTI DAL FONDO PER L'AGGREGAZIONE DEGLI ACQUISTI DI BENI E SERVIZI PER IL FINANZIAMENTO DELLE ATTIVITA' SVOLTE DAL SOGGETTO AGGREGATORE	VARI	Vari capitoli di spesa	588.322,28	250.789,20	432.961,85	233.426,03				450.325,02	787.858,10
22436	FINANZIAMENTO INTERVENTI PER L'INCLUSIONE ALLIEVI DISABILI	62223	INTERVENTI PER L'INCLUSIONE ALLIEVI DISABILI - FINANZIAMENTO STATALE	0,00	0,00	8.766.190,00	8.766.190,00				0,00	0,00

Cap. di entrata	Descr.	Capitolo di spesa correlato	Descr.	Risorse vinc. nel risultato di amministrazione al 1/1/2023	Risorse vincolate applicate al bilancio dell'esercizio 2023	Entrate vincolate accertate nell'esercizio 2023	Impegni eserc. 2023 finanziati da entrate vincolate accertate nell'esercizio o da quote vincolate del risultato di amministrazione	Fondo plur. vinc. al 31/12/2023 finanziato da entrate vincolate accertate nell'esercizio o da quote vincolate del risultato di amministrazione	Cancellazione di residui attivi vincolati o eliminazione del vincolo su quote del risultato di amministrazione (+) e cancellazione di residui passivi finanziati da risorse vincolate (-) (gestione dei residui):	Cancellazione dell'esercizio 2023 di impegni finanziati dal fondo pluriennale vincolato dopo l'approvazione del rendiconto dell'esercizio 2022 non rimpiegati nell'esercizio 2023	Risorse vincolate nel bilancio al 31/12/2023	Risorse vincolate nel risultato di amministrazione al 31/12/2023
				(a)	(b)	(c)	(d)	(e)	(f)	(g)	(b)-(d)-(f)+(g)	(c)-(e)-(g)
22437	FEAMP 2014-2020 - COFINANZIAMENTO STATALE - ENTRATE CORRENTI	VARI	Vari capitoli di spesa	0,00	0,00	1.314.783,74	1.314.783,74				0,00	0,00
22442	FONDO ASILO, MIGRAZIONE E INTEGRAZIONE - FAMI 2014-2020 - ENTRATE CORRENTI - QUOTA STATO	VARI	Vari capitoli di spesa	41.779,23	41.779,23		0,00				41.779,23	41.779,23
22452	BRAND TOUR - INTERREG - ENTRATE CORRENTI - QUOTA U.E.	VARI	Vari capitoli di spesa	8.911,82	8.911,82		0,00		8.911,82		8.911,82	0,00
22453	BRAND TOUR - INTERREG - ENTRATE CORRENTI - QUOTA STATO	VARI	Vari capitoli di spesa	959,12	959,12		0,00		959,12		959,12	0,00
22460	CONTRIBUTI DA AMMINISTRAZIONI LOCALI IN RELAZIONE ALL'ACCORDO AI SENSI DELL'ART. 15 DELLA L. 241/90 TRA REGIONE TOSCANA, PROVINCIA DI AREZZO E COMUNE DI AREZZO DEL 10/10/2016	42700	REALIZZAZIONE DI INTERVENTI DI DIFESA DEL SUOLO IN RELAZIONE ALL'ACCORDO AI SENSI DELL'ART. 15 DELLA L. 241/90 TRA REGIONE TOSCANA, PROVINCIA DI AREZZO E COMUNE DI AREZZO DEL 10/10/2016	3.254,62	0,00		0,00				0,00	3.254,62
22462	PC MED 2014-2020 PANORAMED - CORRENTE - QUOTA UE	VARI	Vari capitoli di spesa	6.203,90	6.203,90	39.261,84	0,00		45.465,74		45.465,74	0,00
22463	PC MED 2014-2020 PANORAMED - CORRENTE - QUOTA STATO	VARI	Vari capitoli di spesa	1.116,05	1.116,05	6.928,56	0,00		8.044,61		8.044,61	0,00
22465	PROVENTI DERIVANTI DA ESCUSSIONE POLIZZE FIDEJUSSORIE	43215	FONDI DERIVANTI DA ESCUSSIONE POLIZZA FIDEJUSSORIA, TRASFERIMENTO RISORSE A COMUNI	220.048,00	0,00		0,00				0,00	220.048,00
22477	FONDO PER LA LOTTA ALLA POVERTA' E ALL'ESCLUSIONE SOCIALE	22167	FONDO POVERTA' - QUOTA A FAVORE DI COLORO CHE, AL COMPIMENTO MAGGIORE ETA', VIVONO FUORI FAMIGLIA	0,00	0,00	350.000,00	350.000,00				0,00	0,00
22483	ACCORDO DI PROGRAMMA PER IL SOSTEGNO ALLO SVOLGIMENTO DI ATTIVITA' DI INTERESSE GENERALE DA PARTE DEL TERZO SETTORE	22454	TRASFERIMENTI CORRENTI PER PROGETTI E ATTIVITA' A FAVORE DI SOGGETTI DEL TERZO SETTORE	132.751,26	0,00	36.000,40	0,00				36.000,40	168.751,66
22485	ENTRATE STATALI CORRENTI PER INTERREG MED 2014-2020 PROGETTO HERIT-DATA	14340	INTERREG MED 2014-2020 PROGETTO HERIT-DATA SPESE PERSONALE INTERNO - QUOTA STATO	363,89	363,89		0,00				363,89	363,89
22488	FRANCIA MARITTIMO 2014-2020 - PROGETTO TRENO - CONTO CAPITALE QUOTA UE	34262	FRANCIA MARITTIMO 2014-2020 - PROGETTO TRENO - CONTRIBUTI PER INVESTIMENTI A ENTI DELLE AMMINISTRAZIONI LOCALI - QUOTA UE	387,15	387,15	1.370,74	0,00	0,00	1.370,74		1.757,89	387,15
22489	FRANCIA MARITTIMO 2014-2020 - PROGETTO TRENO - CONTO CAPITALE QUOTA STATO	34263	FRANCIA MARITTIMO 2014-2020 - PROGETTO TRENO - CONTRIBUTI PER INVESTIMENTI A ENTI DELLE AMMINISTRAZIONI LOCALI - QUOTA STATO	0,00	0,00	241,89	0,00	0,00	241,89		241,89	0,00
22490	PROGETTO THREET - INTERREG - CORRENTE QUOTA UE	VARI	Vari capitoli di spesa	3.308,03	3.308,03	6.315,95	0,00		6.315,95		9.623,98	3.308,03
22491	PROGETTO THREET - INTERREG - CORRENTE QUOTA STATO	VARI	Vari capitoli di spesa	583,77	583,77	1.051,05	0,00		1.051,05		1.634,82	583,77

Cap. di entrata	Descr.	Capitolo di spesa correlato	Descr.	Risorse vinc. nel risultato di amministrazione al 1/1/2023	Risorse vincolate applicate al bilancio dell'esercizio 2023	Entrate vincolate accertate nell'esercizio 2023	Impegni exerc. 2023 finanziati da entrate vincolate accertate nell'esercizio o da quote vincolate del risultato di amministrazione	Fondo plur. vinc. al 31/12/2023 finanziato da entrate vincolate accertate nell'esercizio o da quote vincolate del risultato di amministrazione	Cancellazione di residui attivi vincolati o eliminazione del vincolo su quote del risultato di amministrazione (+) e cancellazione di residui passivi finanziati da risorse vincolate (-) (gestione dei residui):	Cancellazione nell'esercizio 2023 di impegni finanziati dal fondo pluriennale vincolato dopo l'approvazione del rendiconto dell'esercizio 2022 non rimpiegati nell'esercizio 2023	Risorse vincolate nel bilancio al 31/12/2023	Risorse vincolate nel risultato di amministrazione al 31/12/2023
				(a)	(b)	(c)	(d)	(e)	(f)	(g)	(b)-(d)-(f)-(g)	(c)-(e)-(f)-(g)
22492	FONDO DESTINATO AL SUPERAMENTO ED ALLA ELIMINAZIONE DELLE BARRIERE ARCHITETTONICHE NELLE CIVILI ABITAZIONI DELLE PERSONE CON DISABILITA'	21081	INTERVENTI FINALIZZATI AL SUPERAMENTO ED ALLA ELIMINAZIONE DELLE BARRIERE ARCHITETTONICHE NELLE CIVILI ABITAZIONI DELLE PERSONE CON DISABILITA'	8.754.528,85	2.500.000,00	1.762.158,05	2.054.783,66			484.103,86	2.691.478,25	8.946.007,10
22493	ACCORDO DI PROGRAMMA INTERREGIONALE IN ATTUAZIONE DELL'ART. 43 RESINENZE DEL DM 27/07/2017	VARI	Vari capitoli di spesa	0,00	0,00	426.667,00	426.667,00				0,00	0,00
22498	PC INTERREG V-A ITALIA FRANCIA MARITTIMO 2014 - 2020. PROGETTO MED NEW JOB - ENTRATA CORRENTE STATO	VARI	Vari capitoli di spesa	0,00	0,00	7.437,02	0,00	0,00	7.437,02		7.437,02	0,00
22499	FINANZIAMENTI STATALI PER PROGETTI PER IL SOSTEGNO ALLE DONNE VITTIME VIOLENZA	VARI	Vari capitoli di spesa	180.374,84	180.374,84	2.248.698,00	352.982,04	1.994.572,08	-140.184,71		81.518,72	221.703,43
22500	PON INCLUSIONE - PROGETTO PER IL CONTRASTO ALLA GRAVE EMARGINAZIONE ADULTA E ALLA CONDIZIONE DI SENZA DIMORA - QUOTA COFINANZIAMENTO UE	62453	PON INCLUSIONE - PROGETTO PER IL CONTRASTO ALLA GRAVE EMARGINAZIONE ADULTA E ALLA CONDIZIONE DI SENZA DIMORA - QUOTA COFINANZIAMENTO UE. TRASFERIMENTO AI PARTNER PUBBLICI	0,00	0,00	16.012,41	14.220,73	1.791,68			0,00	0,00
22501	PON INCLUSIONE - PROGETTO PER IL CONTRASTO ALLA GRAVE EMARGINAZIONE ADULTA E ALLA CONDIZIONE DI SENZA DIMORA - QUOTA COFINANZIAMENTO STATALE	62454	PON INCLUSIONE - PROGETTO PER IL CONTRASTO ALLA GRAVE EMARGINAZIONE ADULTA E ALLA CONDIZIONE DI SENZA DIMORA - QUOTA COFINANZIAMENTO STATALE. TRASFERIMENTO AI PARTNER PUBBLICI	0,00	0,00	16.011,85	14.220,95	1.790,90		25,03	25,03	25,03
22502	PO I FEAD - PROGETTO PER IL CONTRASTO ALLA GRAVE EMARGINAZIONE ADULTA E ALLA CONDIZIONE DI SENZA DIMORA - QUOTA COFINANZIAMENTO UE	62457	PO I FEAD - PROGETTO PER IL CONTRASTO ALLA GRAVE EMARGINAZIONE ADULTA E ALLA CONDIZIONE DI SENZA DIMORA - QUOTA COFINANZIAMENTO UE. TRASFERIMENTO AI PARTNER PUBBLICI	0,00	0,00	29.561,92	29.561,92				0,00	0,00
22503	PO I FEAD - PROGETTO PER IL CONTRASTO ALLA GRAVE EMARGINAZIONE ADULTA E ALLA CONDIZIONE DI SENZA DIMORA - QUOTA COFINANZIAMENTO STATALE	62458	PO I FEAD - PROGETTO PER IL CONTRASTO ALLA GRAVE EMARGINAZIONE ADULTA E ALLA CONDIZIONE DI SENZA DIMORA - QUOTA COFINANZIAMENTO STATALE. TRASFERIMENTO AI PARTNER PUBBLICI	0,00	0,00	5.216,81	5.216,81				0,00	0,00
22505	PON Governance e Capacita' Istituzionale 2014-2020 Progetto IN.TER.PA. Entrata statale da Agenzia di Coesione Territoriale da trasferire ai partners	14349	PON GOVERNANCE E CAPACITA' ISTITUZIONALE 2014-2020 PROGETTO IN.TER.PA. TRASFERIMENTI AI PARTNERS	39.343,84	0,00		0,00				0,00	39.343,84

Cap. di entrata	Descr.	Capitolo di spesa correlato	Descr.	Risorse vinc. nel risultato di amministrazione al 1/1/2023	Risorse vincolate applicate al bilancio dell'esercizio 2023	Entrate vincolate accertate nell'esercizio 2023	Impegni eserc. 2023 finanziati da entrate vincolate accertate nell'esercizio o da quote vincolate del risultato di amministrazione	Fondo plur. vinc. al 31/12/2023 finanziato da entrate vincolate accertate nell'esercizio o da quote vincolate del risultato di amministrazione	Cancellazione di residui attivi vincolati o eliminazione del vincolo su quote del risultato di amministrazione (+) e cancellazione di residui passivi finanziati da risorse vincolate (-) (gestione dei residui):	Cancellazione nell'esercizio 2023 di impegni finanziati dal fondo pluriennale vincolato dopo l'approvazione del rendiconto dell'esercizio 2022 non rimpiegati nell'esercizio 2023	Risorse vincolate nel bilancio al 31/12/2023	Risorse vincolate nel risultato di amministrazione al 31/12/2023
				(a)	(b)	(c)	(d)	(e)	(f)	(g)	(b)-(f)+(g)-(d)	(c)-(a)+(e)-(d)
22506	PARTENARIATO AL PROGETTO EUROPEO NOVIS 2.0 (No Violence in Sport) QUOTA UE Tramite soggetto capofila	VARI	Vari capitoli di spesa	7.234,25	7.234,25		0,00				7.234,25	7.234,25
22507	PROGRAMMA NAZIONALE DEL FONDO ASILO, MIGRAZIONE E INTEGRAZIONE (FAMI) 2014-2020 - PROGETTO "COMMIT COMPETENZE MIGRANTI IN TOSCANA" - ENTRATA STATO CORRENTE DA TRASFERIRE AI PARTNERS	VARI	Vari capitoli di spesa	42.367,71	42.367,71		0,00				42.367,71	42.367,71
22508	PROGRAMMA NAZIONALE DEL FONDO ASILO, MIGRAZIONE E INTEGRAZIONE (FAMI) 2014-2020 - PROGETTO "COMMIT COMPETENZE MIGRANTI IN TOSCANA" - ENTRATA STATO RT CORRENTE	VARI	Vari capitoli di spesa	3.606,40	3.606,40	22.011,92	22.011,92				3.606,40	3.606,40
22511	ENTRATE UE CORRENTI CEF 2014-2020 PER PROGETTO TRAFAIR - EROGATO DA CAPOFILA UNI MODENA	14358	CEF 2014-2020 PROGETTO TRAFAIR SPESE PERSONALE INTERNO	11.065,00	11.065,00		0,00				11.065,00	11.065,00
22516	FONDO PREMIALITA' RISORSE PIANO OPERATIVO 2014-2020: CONTRIBUTO STATALE CORRENTE PER IL POTENZIAMENTO DEL PROGETTO CONTI PUBBLICI TERRITORIALI FSC 2014-2020	VARI	Vari capitoli di spesa	259.109,49	0,00	141.332,00	0,00	60.000,00			81.332,00	340.441,49
22518	FONDI FSC 2014-2020 - ASSE A STRADE (INTERVENTI SRT 69)	VARI	Vari capitoli di spesa	6.000,00	0,00	363.779,99	196.331,89	167.448,10			0,00	6.000,00
22519	FONDI FSC 2014-2020 - ASSE A STRADE (INTERVENTI SU SRT 436)	VARI	Vari capitoli di spesa	7.195,63	7.195,63	329.506,39	329.506,39	7.195,63	-1.927,72		0,00	1.927,72
22520	FONDI FSC 2014-2020 - ASSE A STRADE (INTERVENTI SU SRT 2 ISOLA D'ARBIIA)	VARI	Vari capitoli di spesa	0,00	0,00	203.831,53	203.831,53				0,00	0,00
22521	FONDI FSC 2014-2020 - ASSE A STRADE (INTERVENTI SU SRT 2 STAGGIA SENESE)	VARI	Vari capitoli di spesa	0,00	0,00	1.361.953,60	1.361.953,60				0,00	0,00
22522	FONDI FSC 2014-2020 - ASSE A STRADE (INTERVENTI SU SRT 2 STAGGIA SENESE)	VARI	Vari capitoli di spesa	0,00	0,00	1.500.025,00	1.500.025,00				0,00	0,00
22523	FONDI FSC 2014-2020 - ASSE A STRADE (INTERVENTI SULLA SRT 74)	VARI	Vari capitoli di spesa	0,00	0,00	119.580,64	91.158,40		28.422,24		28.422,24	0,00
22524	FONDI FSC 2014-2020 - ASSE A STRADE (INTERVENTI SU SRT 71 SUBBIANO NORD)	VARI	Vari capitoli di spesa	0,00	0,00	138.196,80	138.196,80				0,00	0,00
22525	FONDI FSC 2014-2020 - ASSE A STRADE (INTERVENTI SU SRT 71 SUBBIANO NORD CALBENZANO LOTTO 2)	VARI	Vari capitoli di spesa	0,00	0,00	21.144,45	21.144,45				0,00	0,00

Cap. di entrata	Descr.	Capitolo di spesa correlato	Descr.	Risorse vinc. nel risultato di amministrazione al 1/1/2023	Risorse vincolate applicate al bilancio dell'esercizio 2023	Entrate vincolate accertate nell'esercizio 2023	Impegni eserc. 2023 finanziati da entrate vincolate accertate nell'esercizio o da quote vincolate del risultato di amministrazione	Fondo plur. vinc. al 31/12/2023 finanziato da entrate vincolate accertate nell'esercizio o da quote vincolate del risultato di amministrazione	Cancellazione di residui attivi vincolati o eliminazione del vincolo su quote del risultato di amministrazione (+) e cancellazione di residui passivi finanziati da risorse vincolate (-) (gestione dei residui):	Cancellazione dell'esercizio 2023 di impegni finanziati dal fondo pluriennale vincolato dopo l'approvazione del rendiconto dell'esercizio 2022 non rimpiegati nell'esercizio 2023	Risorse vincolate nel bilancio al 31/12/2023	Risorse vincolate nel risultato di amministrazione al 31/12/2023
				(a)	(b)	(c)	(d)	(e)	(f)	(g)	(b)-(f)+(g)-(e)	(c)-(d)+(f)-(e)
22526	ENTRATE UE CORRENTI PER INTERREG EU 2014-2020 PROGETTO CYBER	VARI	Vari capitoli di spesa	42.416,21	42.416,21	5.240,69	2.635,78				45.021,12	45.021,12
22527	ENTRATE STATALI CORRENTI PER INTERREG EU 2014-2020 PROGETTO CYBER	VARI	Vari capitoli di spesa	1.171,29	1.171,29	1.258,31	1.258,31				1.171,29	1.171,29
22529	ACCORDO DI PROGRAMMA QUADRO INFRASTRUTTURE PER LO SVILUPPO LOCALE- RIASSEGNAZIONE ECONOMIE (DELIBERE CIPE 84/2000, 138/2000 E 36/2002)	42855	PROGETTO SL201 ECON "COMPLETAMENTO LAVORI DI MESSA IN SICUREZZA DEL TORRENTE PARMIGNOLA E ZONE CONTERRENI - PROLUNGAMENTO RACCORDI ARGINALI" ECONOMIE DERIVANTI DA ASSEGNAZIONI DELIBERE CIPE 84/2000, 138/2000 E 36/2002- DGR 1020 DEL 2019.	0,00	0,00	102.532,35	102.532,35				0,00	0,00
22532	RECUPERI RELATIVI ALL'ATTUAZIONE DI INTERVENTI DI POLITICA ATTIVA DEL LAVORO - ART. 44, COMMA 6 BIS, D.LGS. 148/2015	24510	INTERVENTI DI POLITICA ATTIVA DEL LAVORO FINANZIATI CON LE RISORSE DI CUI D.LGS. 148/2015 ART. 44, COMMA 6-BIS - DA RESTITUIRE AL MINISTERO DEL LAVORO E DELLE POLITICHE SOCIALI	5.597,01	0,00	0,00	0,00				0,00	5.597,01
22533	DL 50/2017 CONVERTITO IN LEGGE 96/2017 E DPCM DEL 12 APRILE 2018- TRASFERIMENTO CORRENTE RISORSE DI CUI AL DM DI RIPARTO N. 349 DEL 21.12.2018, DESTINATE ALLA SICUREZZA DELLE RETI E DEI SISTEMI INFORMATIVI	42814	ACQUISTI E MANUTENZIONE CMRT- RISORSE PER BENI DI CONSUMO	1.373,37	0,00	0,00	0,00				0,00	1.373,37
22534	DL 50/2017 CONVERTITO IN LEGGE 96/2017 E DPCM DEL 12 APRILE 2018- TRASFERIMENTO CORRENTE RISORSE DI CUI AL DM DI RIPARTO N. 349 DEL 21.12.2018, DESTINATE ALLA SICUREZZA DELLE RETI E DEI SISTEMI INFORMATIVI	41192	SICUREZZA DELLE RETI E DEI SERVIZI INFORMATIVI	59.105,75	0,00	11.821,15	0,00				11.821,15	70.926,90
22535	PROGRAMMA ITALIA-FRANCIA-MARITTIMO 2014-2020 - PROGETTO STRATEGICO M.A.R.E. - QUOTA UE - CAPOFILA REGIONE LIGURIA	VARI	Vari capitoli di spesa	9.677,41	9.677,41	25.526,87	0,00	0,00	35.204,28		35.204,28	0,00
22536	PROGRAMMA ITALIA-FRANCIA-MARITTIMO 2014-2020 - PROGETTO STRATEGICO M.A.R.E. - QUOTA STATO - CAPOFILA REGIONE LIGURIA	VARI	Vari capitoli di spesa	1.865,91	1.865,91	4.504,74	0,00	0,00	6.370,65		6.370,65	0,00
22537	PAC CTE - ATTIVITA' DEL COMITATO NAZIONALE PROGRAMMA INTERACT - ENTRATE CORRENTI DA STATO DA AGENZIA DI COESIONE TERRITORIALE	11446	PAC CTE - ATTIVITA' DEL COMITATO NAZIONALE PROGRAMMA INTERACT - MISSIONI	0,90	0,00	0,00	0,00		0,90		0,00	0,00
22539	FAMI 2014-2020 - PROGETTO SOFT II - ENTRATE CORRENTI - QUOTA UE	VARI	Vari capitoli di spesa	190.061,05	190.061,05	0,00	0,00				190.061,05	190.061,05
22540	FAMI 2014-2020 - PROGETTO SOFT II - ENTRATE CORRENTI - QUOTA STATO	VARI	Vari capitoli di spesa	190.061,04	190.061,04	0,00	0,00				190.061,04	190.061,04
22543	PROGRAMMA GARANZIA GIOVANI 2015-2020 SECONDA FASE COFINANZIAMENTO UE - ENTRATE DI PARTE CORRENTE	VARI	Vari capitoli di spesa	0,00	0,00	5.465.336,91	5.465.336,91		0,00		0,00	0,00

Cap. di entrata	Descr.	Capitolo di spesa correlato	Descr.	Risorse vinc. nel risultato di amministrazione al 1/1/2023	Risorse vincolate applicate al bilancio dell'esercizio 2023	Entrate vincolate accertate nell'esercizio 2023	Impegni eserc. 2023 finanziati da entrate vincolate accertate nell'esercizio o da quote vincolate del risultato di amministrazione	Fondo plur. vinc. al 31/12/2023 finanziato da entrate vincolate accertate nell'esercizio o da quote vincolate del risultato di amministrazione	Cancellazione di residui attivi vincolati o eliminazione del vincolo su quote del risultato di amministrazione (+) e cancellazione di residui passivi finanziati da risorse vincolate (-) (gestione dei residui):	Cancellazione nell'esercizio 2023 di impegni finanziati dal fondo pluriennale vincolato dopo l'approvazione del rendiconto dell'esercizio 2022 non rimpiegati nell'esercizio 2023	Risorse vincolate nel bilancio al 31/12/2023	Risorse vincolate nel risultato di amministrazione al 31/12/2023
				(a)	(b)	(c)	(d)	(e)	(f)	(g)	(b)-(g)+(c)-(d)-(e)-(f)	(d)-(a)+(c)-(f)-(g)
22544	PROGRAMMA GARANZIA GIOVANI 2018-2020 SECONDA FASE COFINANZIAMENTO STATALE - ENTRATE DI PARTE CORRENTE	VARI	Vari capitoli di spesa	0,00	0,00	1.401.535,91	1.401.535,91		0,00		0,00	0,00
22545	RIPARTIZIONE FONDI MINISTERIALI PER ISTRUZIONE TECNICA SUPERIORE - ITS	62570	TRASFERIMENTO FONDI MINISTERIALI PER ISTRUZIONE TECNICA SUPERIORE - ITS - ALLE FONDAZIONI ITS DELLA TOSCANA	0,00	0,00	3.414.956,06	170.747,80	3.244.208,26			0,00	0,00
22547	PC IFM 2014-2020 PROGETTO MED-STAR STRATEGIE E MISURE PER LA MITIGAZIONE DEL RISCHIO DI INCENDIO NELL'AREA MEDITERRANEA - QUOTA UE (85%) CAPOFILA REGIONE SARDEGNA	VARI	Vari capitoli di spesa	4.127,27	4.127,27	2.170,72	2.170,72	0,00			4.127,27	4.127,27
22548	PC IFM 2014-2020 PROGETTO MED-STAR STRATEGIE E MISURE PER LA MITIGAZIONE DEL RISCHIO DI INCENDIO NELL'AREA MEDITERRANEA - QUOTA STATO (15%) CAPOFILA REGIONE SARDEGNA	VARI	Vari capitoli di spesa	0,00	0,00	383,04	383,04	0,00			0,00	0,00
22549	PROGETTO GOPROFOR LIFE - GOOD PRACTICES IMPLEMENTATION NETWORK FOR FOREST BIODIVERSITY CONSERVATION - QUOTA UE (100%) TRAMITE CAPOFILA DREAM ITALIA SOCIETA' COOPERATIVA AGRICOLA FORESTALE	VARI	Vari capitoli di spesa	1.565,35	1.565,35		0,00				1.565,35	1.565,35
22550	FINANZIAMENTO STATALE DELLE SPESE DI POTENZIAMENTO DEI CENTRI PER L'IMPIEGO	62581	SPESE DI POTENZIAMENTO DEI CENTRI PER L'IMPIEGO	0,00	0,00	20.429.001,64	20.429.001,64				0,00	0,00
22551	PC IFM 2014-2020 PROGETTO CAMBIO VIA CAMMINI E BIODIVERSITA': VALORIZZAZIONE ITINERARI E ACCESSIBILITA' PER LA TRANSMANZANA ENTRATE QUOTA UE (85%) TRAMITE CAPOFILA REGIONE LIGURIA	VARI	Vari capitoli di spesa	839,78	839,78	6.800,00	6.800,00	0,00			839,78	839,78
22552	PC IFM 2014-2020 PROGETTO CAMBIO VIA CAMMINI E BIODIVERSITA': VALORIZZAZIONE ITINERARI E ACCESSIBILITA' PER LA TRANSMANZANA ENTRATE QUOTA STATO (15%) TRAMITE CAPOFILA REGIONE LIGURIA	VARI	Vari capitoli di spesa	148,11	148,11	1.200,00	1.200,00	0,00			148,11	148,11

Cap. di entrata	Descr.	Capitolo di spesa correlato	Descr.	Risorse vinc. nel risultato di amministrazione al 1/1/2023	Risorse vincolate applicate al bilancio dell'esercizio 2023	Entrate vincolate accertate nell'esercizio 2023	Impegni eserc. 2023 finanziati da entrate vincolate accertate nell'esercizio o da quote vincolate del risultato di amministrazione	Fondo plur. vinc. al 31/12/2023 finanziato da entrate vincolate accertate nell'esercizio o da quote vincolate del risultato di amministrazione	Cancellazione di residui attivi vincolati o eliminazione del vincolo su quote del risultato di amministrazione (+) e cancellazione di residui passivi finanziati da risorse vincolate (-) (gestione dei residui):	Cancellazione nell'esercizio 2023 di impegni finanziati dal fondo pluriennale vincolato dopo l'approvazione del rendiconto dell'esercizio 2022 non rimpiegati nell'esercizio 2023	Risorse vincolate nel bilancio al 31/12/2023	Risorse vincolate nel risultato di amministrazione al 31/12/2023
				(a)	(b)	(c)	(d)	(e)	(f)	(g)	(b)-(e)+(f)-(g)	(d)-(a)+(c)-(f)-(g)
22553	IFM 2014-2020 - PROGETTO MEDCOOPFIRE - COOPERAZIONE MEDITERRANEA PER LA DIFESA DELLE FORESTE DAGLI INCENDI ENTRATA QUOTA UE (85%) CUP D74I19001370007 TRAMITE CAPOFILA REGIONE LIGURIA	VARI	Vari capitoli di spesa	24.460,58	24.460,58	0,00	0,00	0,00	85,82		24.460,58	24.374,76
22554	IFM 2014-2020 - PROGETTO MEDCOOPFIRE - COOPERAZIONE MEDITERRANEA PER LA DIFESA DELLE FORESTE DAGLI INCENDI ENTRATA QUOTA STATO (15%) CUP D74I19001370007 TRAMITE CAPOFILA REGIONE LIGURIA	VARI	Vari capitoli di spesa	4.550,06	4.550,06	0,00	0,00	0,00			4.550,06	4.550,06
22555	PROGRAMMA DI COOPERAZIONE INTERREGIO ITALIA-FRANCIA MARITTIMO 2014-2020 - PROGETTO SEMPLICE RACINE - TRASFERIMENTI CORRENTI - QUOTA STATO	VARI	Vari capitoli di spesa	0,00	0,00	3.919,15	0,00	0,00	3.919,15		3.919,15	0,00
22556	Finanze provenienti dallo Stato per i cofinanziamenti del Programma Operativo Nazionale Inclusione 2014-2020. PROGETTO 40 READY - TRASFERIMENTI DA CAPOFILA AISEY	VARI	Vari capitoli di spesa	50.538,34	50.538,34	271.883,93	271.883,93		1.344,16		51.882,50	51.882,50
22557	PROGETTO 40 READY - TRASFERIMENTI DA CAPOFILA AISEY	VARI	Vari capitoli di spesa	0,00	0,00	20.403,21	0,00				20.403,21	20.403,21
22562	RECUPERI RELATIVI ALL'ATTUAZIONE DI INTERVENTI DI POLITICA ATTIVA DEL LAVORO - ART. 44, COMMA 6 BIS, D.LGS 148/2015	24510	INTERVENTI DI POLITICA ATTIVA DEL LAVORO FINANZIATI CON LE RISORSE DI CUI D.LGS. 148/2015 ART. 44, COMMA 6-BIS - DA RESTITUIRE AL MINISTERO DEL LAVORO E DELLE POLITICHE SOCIALI	75.930,34	0,00	1.582,49	0,00				1.582,49	77.512,83
22566	ENTRATE UE CORRENTI CEF 2014-2020 PER PROGETTO ENEIDE - EROGATO DA CAPOFILA AGID	VARI	Vari capitoli di spesa	14.987,12	14.987,12		0,00				14.987,12	14.987,12
22569	TRASFERIMENTO FONDI DA ENTI PUBBLICI E MINISTERI CORRELATI AL REGOLAMENTO (UE) 652/2014	VARI	Vari capitoli di spesa	3.108,78	0,00	799.258,12	328.950,74	469.414,06	1.234,69		2.128,01	5.236,79
22580	7CENSIMENTO GENERALE DELL'AGRICOLTURA	VARI	Vari capitoli di spesa	10.027,00	0,00		0,00		2,00		0,00	10.025,00
22583	ENTRATA DA AMM.NI CENTRALI PER PROGETTO CASSA AMMENDI - DGR 378/2020	VARI	Vari capitoli di spesa	133.124,60	30.000,00	37.177,56	42.177,56		7.528,38		32.528,38	135.652,98
22586	FONDO SVILUPPO E COESIONE 2014/2020 - DELIBERA CUP 40/2020 - RISORSE A COMPENSAZIONE DELLA RIPROGRAMMAZIONE DEI POR PER EMERGENZA COVID - ENTRATE DI PARTE CORRENTE	VARI	Vari capitoli di spesa	12.002,00	0,00	22.927.906,27	22.927.906,27				0,00	12.002,00

Cap. di entrata	Descr.	Capitolo di spesa correlato	Descr.	Risorse vinc. nel risultato di amministrazione al 1/1/2023	Risorse vincolate applicate al bilancio dell'esercizio 2023	Entrate vincolate accertate nell'esercizio 2023	Impegni eserc. 2023 finanziati da entrate vincolate accertate nell'esercizio o da quote vincolate del risultato di amministrazione	Fondo plur. vinc. al 31/12/2023 finanziato da entrate vincolate accertate nell'esercizio o da quote vincolate del risultato di amministrazione	Cancellazione di residui attivi vincolati o eliminazione del vincolo su quote del risultato di amministrazione (+) e cancellazione di residui passivi finanziati da risorse vincolate (-) (gestione dei residui):	Cancellazione nell'esercizio 2023 di impegni finanziati dal fondo pluriennale vincolato dopo l'approvazione del rendiconto dell'esercizio 2022 non rimpiegati nell'esercizio 2023	Risorse vincolate nel bilancio al 31/12/2023	Risorse vincolate nel risultato di amministrazione al 31/12/2023
				(a)	(b)	(c)	(d)	(e)	(f)	(g)	(b)-(g)+(c)-(d)	(f)-(a)+(c)-(d)-(g)
22589	D.M. 223/2020 - finanziamento statale per rinnovo parco autobus per il servizio di trasporto pubblico locale e regionale	32161	D.M. 223/2020 - RINNOVO DEI PARCHI AUTOBUS PER IL SERVIZIO DI TRASPORTO PUBBLICO LOCALE E REGIONALE	0,00	0,00	1.434.574,61	1.434.574,61				0,00	0,00
22590	FONDI FSC 2007-2013 (DELIBERA CIPE 57/2016) - ASSE A STRADE (INTERVENTI SRT 69 PONTE MOCARINI)	42883	FONDI FSC 2007-2013 (DELIBERA CIPE 57/2016) SRT 69 - VARIANTE PONTE MOCARINI - LAVORI	0,00	0,00	918.532,53	918.532,53				0,00	0,00
22591	BUNTS - REGISTRO UNICO NAZIONALE DEL TERZO SETTORE. TRASFERIMENTI CORRENTI DA AMMINISTRAZIONI CENTRALI	VARI	Vari capitoli di spesa	4.373.986,00	1.500.000,00		700.000,00				800.000,00	3.673.986,00
22592	FONDO SOSTEGNO LOCAZIONI A STUDENTI FUORI SEDE	62766	FONDO SOSTEGNO LOCAZIONI STUDENTI FUORI SEDE	50.977,17	50.977,17		0,00				50.977,17	50.977,17
22593	RISORSE PROVENIENTI DAGLI EE.LL. PER PROGETTI DI POLITICHE REGIONALI DI INTEGRAZIONE TARIFFARIA E VETTORIALE	32165	FONDO PER IL FINANZIAMENTO DELLE POLITICHE REGIONALI DI INTEGRAZIONE TARIFFARIA E VETTORIALE	17.358,27	0,00	183.231,50	183.231,50				0,00	17.358,27
22594	L.194/2015 - TRASFERIMENTO STATALE PER IL PROGETTO LE COMUNITA' DEL CIBO E DELLA BIODIVERSITA' DI INTERESSE AGRICOLO ED ALIMENTARE IN TOSCANA	52998	L.194/2015 PROGETTO COMUNITA' DEL CIBO E DELLA BIODIVERSITA' DI INTERESSE AGRICOLO ED ALIMENTARE IN TOSCANA - RISORSE STATALI	500,00	0,00		0,00		500,00		0,00	0,00
22596	POR FSE 2014/2020 - ANNO CONTABILE 1 LUGLIO 2020 - 30 GIUGNO 2021 - QUOTA FINANZIAMENTO DA ACCANTONARE ENTRATE DI PARTE CORRENTE	74384	ACCANTONAMENTO QUOTA 50% SU CERTIFICAZIONE SPESA POR FSE 2014/2020 NELL'ANNO CONTABILE 1 LUGLIO 2020 - 30 GIUGNO 2021.	17.177.266,91	0,00		0,00				0,00	17.177.266,91
22597	ACCANTONAMENTO QUOTA 50% SU CERTIFICAZIONE SPESA POR FSE 2014/2020 NELL'ANNO CONTABILE 1 LUGLIO 2020 - 30 GIUGNO 2021 PER FUTURO COFINANZIAMENTO POC	74385	ACCANTONAMENTO QUOTA 50% SU CERTIFICAZIONE SPESA POR FSE 2014/2020 NELL'ANNO CONTABILE 1 LUGLIO 2020 - 30 GIUGNO 2021.	15.762.623,09	0,00		0,00				0,00	15.762.623,09
22599	D.M. 541/2020 - FINANZIAMENTO STATALE PER SERVIZI AGGIUNTIVI NEL PERIODO DI EMERGENZA EPIDEMIOLOGICA DA COVID 19 - ANNUALITA' 2020	32186	FINANZIAMENTO PER SERVIZI AGGIUNTIVI NEL PERIODO DI EMERGENZA EPIDEMIOLOGICA DA COVID 19 DI CUI AL D.M. 541/2020	361.646,10	0,00		0,00				0,00	361.646,10
22600	PROGETTO FOR ITALY - FONDO PER LE FORESTE ITALIANE - TRASFERIMENTI CORRENTI DA REGIONE CAPOFILA	52999	PROGETTO FOR ITALY - FONDO PER LE FORESTE ITALIANE - TRASFERIMENTI CORRENTI A AMMINISTRAZIONI LOCALI	85.601,16	85.601,16		85.601,16				0,00	0,00
22601	PROGETTO MINISTERO DELL'INTERNO TRAIT D'UNION - TRAVAIL ET INCLUSION POUR LES TERRITOIRES ET LE DEVELOPPEMENT - QUOTA R.T.	VARI	Vari capitoli di spesa	6.604,64	0,00	9.246,51	0,00	3.660,00			5.586,51	12.191,15

Cap. di entrata	Descr.	Capitolo di spesa correlato	Descr.	Risorse vinc. nel risultato di amministrazione al 1/1/2023	Risorse vincolate applicate al bilancio dell'esercizio 2023	Entrate vincolate accertate nell'esercizio 2023	Impegni eserc. 2023 finanziati da entrate vincolate accertate nell'esercizio o da quote vincolate del risultato di amministrazione	Fondo plur. vinc. al 31/12/2023 finanziato da entrate vincolate accertate nell'esercizio o da quote vincolate del risultato di amministrazione	Cancellazione di residui attivi vincolati o eliminazione del vincolo su quote del risultato di amministrazione (+) e cancellazione di residui passivi finanziati da risorse vincolate (-) (gestione dei residui):	Cancellazione nell'esercizio 2023 di impegni finanziati dal fondo pluriennale vincolato dopo l'approvazione del rendiconto dell'esercizio 2022 non rimpiegati nell'esercizio 2023	Risorse vincolate nel bilancio al 31/12/2023	Risorse vincolate nel risultato di amministrazione al 31/12/2023
				(a)	(b)	(c)	(d)	(e)	(f)	(g)	(b)-(g)+(c)-(d)-(e)+(f)	(f)-(a)+(c)-(d)-(f)+(g)
22602	PROGETTO MINISTERO DELL'INTERNO TRAIT D'UNION - TRAVAIL ET INCLUSION POUR LES TERRITOIRES ET LE DEVELOPPEMENT - QUOTA DA TRASFERIRE AI PARTNERS	VARI	Vari capitoli di spesa	11.865,70	11.865,69	437.111,09	207.402,64	11.858,40			229.715,74	229.715,75
22603	PC ITALIA FRANCIA MARITTIMO 2014-2020 - PROGETTO MOBIMART PLUS - REGIONE LIGURIA CAPOFILA SPESA CORRENTE - QUOTA FESR	VARI	Vari capitoli di spesa	0,00	0,00	231.557,27	231.557,27	0,00			0,00	0,00
22604	PC ITALIA FRANCIA MARITTIMO 2014-2020 - PROGETTO MOBIMART PLUS - REGIONE LIGURIA CAPOFILA - SPESA CORRENTE - QUOTA STATO	VARI	Vari capitoli di spesa	0,00	0,00	40.863,06	40.863,06	0,00			0,00	0,00
22607	FSC 2014-2020 DEL CIFE 55/2016-LINEA DI AZIONE 2.3.1. INTERVENTI PER IL MIGLIORAMENTO DELLA QUALITA' DEI CORPI IDRICI, ASSE 2- RIMBORSO SPESE	VARI	Vari capitoli di spesa	0,00	0,00	182.186,26	182.186,26				0,00	0,00
22608	D.M. 61/2021 - FINANZIAMENTO PER SERVIZI AGGIUNTIVI NEL PERIODO DI EMERGENZA EPIDEMIOLOGICA DA COVID-19 - ANNUALITA' 2021 - RISORSE STATALI	VARI	Vari capitoli di spesa	780.157,45	0,00	0,00	0,00				0,00	780.157,45
22610	PROGRAMMA HORIZON 2020 - PROGETTO TRANSCAN-3 - FINANZIAMENTO UE TRAMITE CAPOFILA	22215	PROGRAMMA HORIZON 2020 - PROGETTO TRANSCAN-3 - MISSIONI	0,00	0,00	48.090,40	1.482,74	45.090,40			46.607,66	1.517,26
22618	OCDPIC N. 581/2019 E N. 438/2017 - ULTERIORI INTERVENTI URGENTI DI PROTEZIONE CIVILE CONSEGUENTI AGLI EVENTI SISMICI CHE HANNO COLPITO IL TERRITORIO DELLE REGIONI LAZIO, MARCHE, UMBRIA E ABRUZZO A PARTIRE DAL GIORNO 24 AGOSTO 2016	11490	OCDPIC 581/2019 E 438/2017 - ULTERIORI INTERVENTI URGENTI DI PROTEZIONE CIVILE CONSEGUENTI AGLI EVENTI SISMICI CHE HANNO COLPITO IL TERRITORIO DELLE REGIONI LAZIO, MARCHE, UMBRIA E ABRUZZO A PARTIRE DAL GIORNO 24 AGOSTO 2016. SPESE DI MANUTENZIONE	4.782,40	0,00	0,00	0,00				0,00	4.782,40
22620	INCASSO GENERATO DA ESCUSSIONE POLIZZA FIDEJUSSORIA, DESTINATO A INTERVENTI IN MATERIA DI RIFIUTI E BONIFICHE	53321	ACQUISTO DI BENI E SERVIZI PER GLI INTERVENTI DI CUI ALL'ART. 3 COMMA 27 L. 549/95, IN MATERIA DI RIFIUTI E BONIFICHE	93.623,26	0,00	0,00	0,00				0,00	93.623,26
22623	FONDO PER L'INCLUSIONE DELLE PERSONE SORDE E CON IPOACUSIA	24603	INTERVENTI PER L'INCLUSIONE DI PERSONE SORDE E CON IPOACUSIA. AVVISO PUBBLICO UFFICIO POLITICHE PER PERSONE CON DISABILITA'	0,00	0,00	428.875,20	428.875,20				0,00	0,00

Cap. di entrata	Descr.	Capitolo di spesa correlato	Descr.	Risorse vinc. nel risultato di amministrazione al 1/1/2023	Risorse vincolate applicate al bilancio dell'esercizio 2023	Entrate vincolate accertate nell'esercizio 2023	Impegni eserc. 2023 finanziati da entrate vincolate accertate nell'esercizio o da quote vincolate del risultato di amministrazione	Fondo plur. vinc. al 31/12/2023 finanziato da entrate vincolate accertate nell'esercizio o da quote vincolate del risultato di amministrazione	Cancellazione di residui attivi vincolati o eliminazione del vincolo su quote del risultato di amministrazione (+) e cancellazione di residui passivi finanziati da risorse vincolate (-) (gestione dei residui):	Cancellazione nell'esercizio 2023 di impegni finanziati dal fondo pluriennale vincolato dopo l'approvazione del rendiconto dell'esercizio 2022 non rimpiegati nell'esercizio 2023	Risorse vincolate nel bilancio al 31/12/2023	Risorse vincolate nel risultato di amministrazione al 31/12/2023
				(a)	(b)	(c)	(d)	(e)	(f)	(g)	(b)-(b)+(c)-(d)-(e)+(f)	(f)-(a)+(c)-(d)-(e)+(g)
22626	ALUTI PER CONTENIMENTO E CONTRASTO EMERGENZA EPIDEMIOLOGICA COVID 19 - ATTIVITA' PARCHI TEMATICI E GEOLOGICI ACQUARI E GIARDINI ZOOLOGICI DL 73/2021 ART 8 COMMA 2	nc	CONTRIBUTO STRAORDINARIO A SOSTEGNO DEGLI OPERATORI DEL SETTORE TURISTICO- RICETTIVO, TERMAL E DELLA RISTORAZIONE NEI COMPRESORI SCIISTICI TOSCANI	914.298,55	0,00		0,00				0,00	914.298,55
22629	PROGETTO COMUNITARIO HORIZON 2020 ONEFOREST ENTRATA QUOTA UE 100% CAPOFILA ROSENHEIM TECHNICAL UNIVERSITY	VARI	Vari capitoli di spesa	69.730,49	69.730,49	9.375,88	1.521,82				77.584,55	77.584,55
22639	L.194/2015 PROGETTO ITINERARI VIRTUALI DELL'AGROBIO DIVERSITA' IN TOSCANA - RISORSE STATALI	53355	L.194/2015 PROGETTO ITINERARI VIRTUALI DELL'AGROBIO DIVERSITA' IN TOSCANA - RISORSE STATALI	118,00	0,00		0,00				0,00	118,00
22640	CONTRIBUTO DELLO STATO PER IL CONFERIMENTO DI INCARICHI DI COLLABORAZIONE PER IL SUPPORTO AI PROCEDIMENTI AMMINISTRATIVI CONNESSI ALL'ATTUAZIONE DEL PNRR	72131	CONFERIMENTO DI INCARICHI DI COLLABORAZIONE PER IL SUPPORTO AI PROCEDIMENTI AMMINISTRATIVI CONNESSI ALL'ATTUAZIONE DEL PNRR - FINANZIAMENTO STATALE	12.240,64	0,00	3.413.586,96	3.413.586,96				0,00	12.240,64
22644	ENTRATE STATALI DA COMPENSAZIONE PER RIDUZIONE RICAVI TARIFFARI NEL PERIODO DI EMERGENZA EPIDEMIOLOGICA DA COVID 19 - SALDO 2020 - D.L. 41/2021	32207	D.L. 41/2021 - COMPENSAZIONE PER RIDUZIONE RICAVI TARIFFARI NEL PERIODO DI EMERGENZA EPIDEMIOLOGICA DA COVID 19 - SALDO 2020 AMBITO FERROVIARIO	0,00	0,00		0,00		-58.729,14		0,00	58.729,14
22645	ACCOGLIENZA DI GENITORI DETENUTI CON BAMBINI AL SEGUITO IN CASE-FAMIGLIA PROTETTE E IN CASE ALLOGGIO PER L'ACCOGLIENZA RESIDENZIALE DEI NUCLEI MAMMA-BAMBINO	23235	ACCOGLIENZA DI GENITORI DETENUTI CON BAMBINI AL SEGUITO IN CASE-FAMIGLIA PROTETTE E IN CASE ALLOGGIO PER L'ACCOGLIENZA RESIDENZIALE DEI NUCLEI MAMMA-BAMBINO	0,00	0,00	47.722,06	47.722,06				0,00	0,00
22646	PROMOZIONE SISTEMA TERRITORIALE TOSCANO PER LO SVILUPPO SI UNA RETE INTEGRATA DI SERVIZI PUBBLICI PER L'ASSISTENZA GENERALE ALLE VITTIME DI OGNI TIPOLOGIA DI REATO	23236	PROMOZIONE SISTEMA TERRITORIALE TOSCANO PER LO SVILUPPO SI UNA RETE INTEGRATA DI SERVIZI PUBBLICI PER L'ASSISTENZA GENERALE ALLE VITTIME DI OGNI TIPOLOGIA DI REATO	0,00	0,00	112.200,00	112.200,00				0,00	0,00
22652	FINANZIAMENTI STATALI PER PROGETTI DI RECUPERO AUTORI VIOLENZA	24629	INTERVENTI EX ART. 26 BIS DEL DECRETO LEGGE N. 104 DEL 2020 VOLTI ALLA PROMOZIONE E AL RECUPERO DEGLI UOMINI AUTORI DI VIOLENZA. TRASFERIMENTI CORRENTI A ASSOCIAZIONI	0,00	0,00	564.025,00	0,00	559.474,25			4.550,75	4.550,75

Cap. di entrata	Descr.	Capitolo di spesa correlato	Descr.	Risorse vinc. nel risultato di amministrazione al 1/1/2023	Risorse vincolate applicate al bilancio dell'esercizio 2023	Entrate vincolate accertate nell'esercizio 2023	Impegni eserc. 2023 finanziati da entrate vincolate accertate nell'esercizio o da quote vincolate del risultato di amministrazione	Fondo plur. vinc. al 31/12/2023 finanziato da entrate vincolate accertate nell'esercizio o da quote vincolate del risultato di amministrazione	Cancellazione di residui attivi vincolati o eliminazione del vincolo su quote del risultato di amministrazione (+) e cancellazione di residui passivi finanziati da risorse vincolate (-) (gestione dei residui):	Cancellazione nell'esercizio 2023 di impegni finanziati dal fondo pluriennale vincolato dopo l'approvazione del rendiconto dell'esercizio 2022 non rimpiegati nell'esercizio 2023	Risorse vincolate nel bilancio al 31/12/2023	Risorse vincolate nel risultato di amministrazione al 31/12/2023
				(a)	(b)	(c)	(d)	(e)	(f)	(g)	(b)-(a)+(c)-(d)-(e)-(f)	(g)-(a)+(c)-(d)-(f)-(g)
22654	CONTRIBUTO STRAORDINARIO DEL MINISTERO DELLA TRANSIZIONE ECOLOGICA - DIRETTIVA HABITAT 92/43/CEE - MISURE DI CONSERVAZIONE OBIETTIVI NELLE ZONE SPECIALI DI CONSERVAZIONE SITI NATURA 2000	41244	Direttiva Habitat 92/43/CEE - Gestione dei Siti di Interesse Comunitario Zone Speciali di Conservazione - Finanziamento straordinario	56,69	0,00		0,00				0,00	56,69
22662	ACQUISIZIONE RISORSE DI CUI AL DM 269/2020 PER FINANZIAMENTI AI COMUNI SU INTERVENTI DI BONIFICA PER I SITI ORFANI	42935	FINANZIAMENTI AI COMUNI PER INTERVENTI DI BONIFICA SUI SITI ORFANI DI CUI AL DM 269/2020	3.064.493,31	3.064.493,31		0,00	3.064.493,31			0,00	0,00
22665	PREGETTO 40 READY - TRASFERIMENTI DA CAPOFILA ASEV: QUOTA STATALE	VARJ	Vari capitoli di spesa	0,00	0,00	7.246,16	0,00		7.246,16		7.246,16	0,00
22669	FSC 2021/2027 - DELIBERA CIPRESS 79/2021	VARJ	Vari capitoli di spesa	0,00	0,00	19.667.892,10	19.667.892,10				0,00	0,00
22672	D.I.4/2022 - PNRR MISURA M2C2-23- RAFFORZAMENTO MOBILITA' CICLISTICA - CICLOVIE TURISTICHE INTERVENTI PER LA REALIZZAZIONE DELLA CICLOVIA TIRRENICA - TRATTO TOSCANO - TRASFERIMENTO AGLI EELL	32234	D.I.4/2022 - PNRR M2C2-4.1.1- RAFFORZAMENTO MOBILITA' CICLISTICA - CICLOVIE TURISTICHE - INTERVENTI PER LA REALIZZAZIONE DELLA CICLOVIA TIRRENICA - TRATTO TOSCANO - TRASFERIMENTO AGLI EELL	1.803.886,59	1.803.886,58		1.538.886,59	264.999,99	0,01		0,00	0,00
22673	D.I. 4/2022 - PNRR MISURA M2C2-23 RAFFORZAMENTO MOBILITA' CICLISTICA - CICLOVIE TURISTICHE INTERVENTI PER LA REALIZZAZIONE DELLA CICLOVIA DEL SOLE TRATTO TOSCANO	32235	D.I. 4/2022 - PNRR M2C2-4.1.1 RAFFORZAMENTO MOBILITA' CICLISTICA - CICLOVIE TURISTICHE - INTERVENTI PER LA REALIZZAZIONE DELLA CICLOVIA DEL SOLE TRATTO TOSCANO - TRASFERIMENTO AGLI EELL	951.688,42	951.688,42		0,00	951.688,42			0,00	0,00
22674	D.I. 171/2022 - FINANZIAMENTO PER L'ESPLETAMENTO DEI SERVIZI AGGIUNTIVI E ATTIVITA' DI CONTROLLO NEL TPL NEL PERIODO DI EMERGENZA EPIDEMIOLOGICA DA COVID-19 - ANNUALITA' 2022 - FONDI STATALI	VARJ	Vari capitoli di spesa	0,00	0,00	376.962,80	376.962,80				0,00	0,00
22676	PNRR, MISSIONE 1 - COMPONENT 3 - CULTURA 4.0 (MIC3) - MISURA 2 - INVESTIMENTO 2.3 - PROGRAMMI PER VALORIZZARE L'IDENTITA' DEI LUOGHI: PARCHI E GIARDINI STORICI - RESTAURIO GIARDINO STORICO VILLA MEDICEA DI CAREGGI	32237	PNRR, MISSIONE 1 - COMPONENT 3 - CULTURA 4.0 (MIC3) - MISURA 2 - INVESTIMENTO 2.3 - PROGRAMMI PER VALORIZZARE L'IDENTITA' DEI LUOGHI: PARCHI E GIARDINI STORICI - RESTAURIO GIARDINO STORICO VILLA MEDICEA DI CAREGGI	0,00	0,00	150.000,00	150.000,00				0,00	0,00
22677	FONDO PER LA CULTURA - ART. 184 DL 34/2020 - RESTAURIO SUPERFICI AFFRESCATE VILLA MEDICEA DI CAREGGI	32238	FONDO PER LA CULTURA - ART. 184 DL 34/2020 - RESTAURIO SUPERFICI AFFRESCATE VILLA MEDICEA DI CAREGGI	647.500,00	647.500,00	42.660,74	333.920,00	356.240,74			0,00	0,00

Cap. di entrata	Descr.	Capitolo di spesa correlato	Descr.	Risorse vinc. nel risultato di amministrazione al 1/1/2023	Risorse vincolate applicate al bilancio dell'esercizio 2023	Entrate vincolate accertate nell'esercizio 2023	Impegni eserc. 2023 finanziati da entrate vincolate accertate nell'esercizio o da quote vincolate del risultato di amministrazione	Fondo plur. vinc. al 31/12/2023 finanziato da entrate vincolate accertate nell'esercizio o da quote vincolate del risultato di amministrazione	Cancellazione di residui attivi vincolati o eliminazione del vincolo su quote del risultato di amministrazione (+) e cancellazione di residui passivi finanziati da risorse vincolate (-) (gestione dei residui):	Cancellazione nell'esercizio 2023 di impegni finanziati dal fondo pluriennale vincolato dopo l'approvazione del rendiconto dell'esercizio 2022 non rimpiegati nell'esercizio 2023	Risorse vincolate nel bilancio al 31/12/2023	Risorse vincolate nel risultato di amministrazione al 31/12/2023
				(a)	(b)	(c)	(d)	(e)	(f)	(g)	(b)-(b)+(c)-(d)	(f)-(a)+(c)-(d)-(g)
22681	INTERREG IIT FR MARITTIMO 2021-2027- ENTRATE STATALI A FRONTE DI SPESE CORRENTI	VARI	Vari capitoli di spesa	0,00	0,00	1.434.141,90	20.422,56	1.594,26			1.412.125,08	1.412.125,08
22682	PROGRAMMA HORIZON EUROPE - PROGETTO TEADAL TRUSTWORTHY, ENERGY-AWARE FEDERATED DATA LAKES ALONG THE COMPUTING CONTINUUM. ENTRATE UE	14390	PROGRAMMA HORIZON EUROPE - PROGETTO TEADAL TRUSTWORTHY, ENERGY-AWARE FEDERATED DATA LAKES ALONG THE COMPUTING CONTINUUM - SPESE PER TRASFERITA DEL PERSONALE	0,00	0,00	6.006,53	6.006,53				0,00	0,00
22684	ENTRATE STATALI DI CUI AL PROGETTO "TOSCANA: REGIONE ACCESSIBILE A TUTTI"	VARI	Vari capitoli di spesa	0,00	0,00	227.749,51	227.749,51				0,00	0,00
22685	PROGETTO HORIZON EUROPE - TEADAL TRUSTWORTHY, ENERGY-AWARE FEDERATED DATA LAKES ALONG THE COMPUTING CONTINUUM - COSTI INDIRETTI E SPESE PER IL PERSONALE	VARI	Vari capitoli di spesa	0,00	0,00	35.045,93	35.045,93				0,00	0,00
22686	PR FESR 2021-2027 ENTRATE STATALI A FRONTE DI SPESE CORRENTI	VARI	Vari capitoli di spesa	0,00	0,00	2.080.767,35	1.799.381,29	281.386,06			0,00	0,00
22688	ENTRATA CONTRIBUTO PER ONERI DI FUNZIONAMENTO DELL'AGENZIA REGIONALE TOSCANA PER L'IMPIEGO (ARTI)	62894	CONTRIBUTO STATALE PER ONERI DI FUNZIONAMENTO DELL'AGENZIA REGIONALE TOSCANA PER L'IMPIEGO (ARTI)	0,00	0,00	5.759.321,03	3.752.285,00				2.007.036,03	2.007.036,03
22691	PR FSE PLUS 2021/2027 - COFINANZIAMENTO STATO - ENTRATE DI PARTE CORRENTE	VARI	Vari capitoli di spesa	0,00	0,00	14.449.582,05	14.449.582,05				0,00	0,00
22693	FONDO PER LE FORESTE ITALIANE (2022)	VARI	Vari capitoli di spesa	333.633,00	333.633,00	515.518,00	254.278,00				594.873,00	594.873,00
22694	RISORSE STATALI DEL FONDO PER LA TUTELA DELLA BIODIVERSITA' DI INTERESSE AGRICOLA E ALIMENTARE	53582	PERCORSO DI CONOSCENZA SULL'AGROBIOBODIVERSITA' PER LE SCUOLE SUPERIORI DI SECONDO GRADO	23.798,00	23.798,00		16.046,00				7.752,00	7.752,00
22695	RISORSE STATALI DEL FONDO PER LA VALORIZZAZIONE DEI PRODOTTI AGROALIMENTARI TRADIZIONALI E CERTIFICATI DESTINATO AGLI INTERVENTI A FAVORE DELLA TRANSIZIONE ECOLOGICA DEL SETTORE DELLA RESTAUZIONE	VARI	Vari capitoli di spesa	90.207,20	90.207,20		0,00				90.207,20	90.207,20
22697	PIANO NAZIONALE DI RIPRESA E RESILIENZA(PNRR) - M6.C2.I21 - ENTRATE CORRENTI PER PROGETTI DI RICERCA	24672	PIANO NAZIONALE DI RIPRESA E RESILIENZA(PNRR) - M6.C2.I21 - SPESE CORRENTI PER PROGETTI DI RICERCA	0,00	0,00	3.921.324,80	3.921.324,80				0,00	0,00
22698	PIANO NAZIONALE DI RIPRESA E RESILIENZA(PNRR) - M6.C2.I21 - ENTRATE IN CONTO CAPITALE PER PROGETTI DI RICERCA	24673	PIANO NAZIONALE DI RIPRESA E RESILIENZA(PNRR) - M6.C2.I21 - SPESE IN CONTO CAPITALE PER PROGETTI DI RICERCA	0,00	0,00	85.500,00	85.500,00				0,00	0,00

Cap. di entrata	Descr.	Capitolo di spesa correlato	Descr.	Risorse vinc. nel risultato di amministrazione al 1/1/2023	Risorse vincolate applicate al bilancio dell'esercizio 2023	Entrate vincolate accertate nell'esercizio 2023	Impegni eserc. 2023 finanziati da entrate vincolate accertate nell'esercizio o da quote vincolate del risultato di amministrazione	Fondo plur. vinc. al 31/12/2023 finanziato da entrate vincolate accertate nell'esercizio o da quote vincolate del risultato di amministrazione	Cancellazione di residui attivi vincolati o eliminazione del vincolo su quote del risultato di amministrazione (+) e cancellazione di residui passivi finanziati da risorse vincolate (-) (gestione dei residui):	Cancellazione nell'esercizio 2023 di impegni finanziati dal fondo pluriennale vincolato dopo l'approvazione del rendiconto dell'esercizio 2022 non rimpiegati nell'esercizio 2023	Risorse vincolate nel bilancio al 31/12/2023	Risorse vincolate nel risultato di amministrazione al 31/12/2023
				(a)	(b)	(c)	(d)	(e)	(f)	(g)	(b)-(g)+(c)-(d)-(e)-(f)	(f)-(a)+(c)-(d)-(e)
22699	PROGETTO GDSRT - PON GOVERNANCE 2014-2020. SPESE CORRENTI	14397	PROGETTO GDSRT - PON GOVERNANCE 2014-2020 - RAPPRESENTANZA, ORGANIZZAZIONE EVENTI, PUBBLICITA' E SERVIZI PER TRASFERITA	0,00	0,00	42.363,58	42.363,58				0,00	0,00
22700	PROGETTO GDSRT - PON GOVERNANCE 2014-2020 - SVILUPPO SOFTWARE	14398	PROGETTO GDSRT - PON GOVERNANCE 2014-2020 - REALIZZAZIONE SOFTWARE	0,00	0,00	1.268.530,15	1.268.530,15				0,00	0,00
22702	FNA NAZIONALE - RAFFORZAMENTO DOTAZIONE ORGANICA	23299	FNA STATALE - RAFFORZAMENTO DOTAZIONE ORGANICA	0,00	0,00	3.920.000,00	3.920.000,00				0,00	0,00
22703	FNA STATALE - SERVIZI SOCIALI DI SOLLIEVO	23300	FNA STATALE - SERVIZI SOCIALI DI SOLLIEVO	0,00	0,00	6.132.000,00	6.132.000,00				0,00	0,00
22704	FNA STATALE - SERVIZI SOCIALI DI SUPPORTO	23301	FNA STATALE - SERVIZI SOCIALI DI SUPPORTO	0,00	0,00	420.000,00	420.000,00				0,00	0,00
22705	PNRR - MISURA 1.1.2. RETE DEI SERVIZI DI FACILITAZIONE DIGITALE - MISSIONE 1 COMPONENTE 1 ASSE 1 - PROGETTO RETE DI SERVIZI DI FACILITAZIONE DIGITALE - REGIONE TOSCANA	VARI	Vari capitoli di spesa	0,00	0,00	3.055.412,06	3.055.412,06				0,00	0,00
22706	PNRR - MIC1 - INVESTIMENTO 1.4 SERVIZI E CITTADINANZA DIGITALE - MISURA 1.4.3 ADOZIONE PIATTAFORMA PAGOPA	14400	PNRR - MIC1 - INVESTIMENTO 1.4 SERVIZI E CITTADINANZA DIGITALE - MISURA 1.4.3 ADOZIONE PIATTAFORMA PAGOPA - SERVIZI DI GESTIONE E MANUTENZIONE	0,00	0,00	173.441,33	0,00				173.441,33	173.441,33
22707	PNRR - MIC1 - INVESTIMENTO 1.4 SERVIZI E CITTADINANZA DIGITALE - MISURA 1.4.3 ADOZIONE PIATTAFORMA PAGOPA	14401	PNRR - MIC1 - INVESTIMENTO 1.4 SERVIZI E CITTADINANZA DIGITALE - MISURA 1.4.3 ADOZIONE PIATTAFORMA PAGOPA - SERVIZI DI SVILUPPO SOFTWARE	0,00	0,00	86.720,67	0,00				86.720,67	86.720,67
22710	FINANZIAMENTO PROGETTO PILOTA PER EDUCAZIONE DIGITALE CITTADINI OVER 65. SPESE IN C/C CAPITALE	23307	SPESE PER ACQUISTO IMPIANTI E MACCHINARI PROGETTO PILOTA EDUCAZIONE DIGITALE CITTADINI OVER 65. AVVISO MIMIT 29/11/2022	0,00	0,00	20.130,00	20.130,00				0,00	0,00
22711	FINANZIAMENTO PROGETTO PILOTA PER EDUCAZIONE DIGITALE CITTADINI OVER 65 PER SPESE CORRENTI	23309	TRASFERIMENTI CORRENTI A ASSOCIAZIONI PROGETTO PILOTA EDUCAZIONE DIGITALE CITTADINI OVER 65. AVVISO MIMIT 29/11/2022	0,00	0,00	409.539,18	409.539,18				0,00	0,00
22712	PROGRAMMA HORIZON EUROPE - EU PARTNERSHIP ON TRANSFORMING HEALTH AND CARE SYSTEMS - TRCS (GA 101095654). FINANZIAMENTO UE TRAMITE CAPOFLA	VARI	Vari capitoli di spesa	0,00	0,00	24.704,06	572,30				24.131,76	24.131,76
22715	EX POR FSE 2014/2020 - COFINANZIAMENTO STATO - ENTRATE PARTE CORRENTE	VARI	Vari capitoli di spesa	0,00	0,00	12.789.710,24	12.789.710,23		-18,69	43.454,35	43.454,36	43.473,05
22716	EX POR FESR 2014/2020 ENTRATE STATALI A FRONTE DI SPESE CORRENTI	VARI	Vari capitoli di spesa	0,00	0,00	1.308.128,27	1.308.128,27				0,00	0,00

Cap. di entrata	Descr.	Capitolo di spesa correlato	Descr.	Risorse vinc. nel risultato di amministrazione al 1/1/2023	Risorse vincolate applicate al bilancio dell'esercizio 2023	Entrate vincolate accertate nell'esercizio 2023	Impegni eserc. 2023 finanziati da entrate vincolate accertate nell'esercizio o da quote vincolate del risultato di amministrazione	Fondo plur. vinc. al 31/12/2023 finanziato da entrate vincolate accertate nell'esercizio o da quote vincolate del risultato di amministrazione	Cancellazione di residui attivi vincolati o eliminazione del vincolo su quote del risultato di amministrazione (+) e cancellazione di residui passivi finanziati da risorse vincolate (-) (gestione dei residui):	Cancellazione nell'esercizio 2023 di impegni finanziati dal fondo pluriennale vincolato dopo l'approvazione del rendiconto dell'esercizio 2022 non rimpiegati nell'esercizio 2023	Risorse vincolate nel bilancio al 31/12/2023	Risorse vincolate nel risultato di amministrazione al 31/12/2023
				(a)	(b)	(c)	(d)	(e)	(f)	(g)	(b)-(f)+(g)-(e)	(d)-(a)+(c)-(e)-(f)-(g)
22717	PROGETTO QM NET QUALITY MADE NETWORK PER LA SOSTENIBILITA' AMBIENTALE, SOCIALE E CULTURALE QM NET QUOTA UE 85%	24681	PROGETTO QM NET QUALITY MADE NETWORK PER LA SOSTENIBILITA' AMBIENTALE, SOCIALE E CULTURALE QM NET PRESTAZIONI PROFESSIONALI E SPECIALISTICHE QUOTA UE 85%	0,00	0,00	1.340,44	1.340,44				0,00	0,00
22718	PROGETTO QM NET QUALITY MADE NETWORK PER LA SOSTENIBILITA' AMBIENTALE, SOCIALE E CULTURALE - QM NET QUOTA STATO 15%	24682	PROGETTO QM NET QUALITY MADE NETWORK PER LA SOSTENIBILITA' AMBIENTALE, SOCIALE E CULTURALE QM NET PRESTAZIONI PROFESSIONALI E SPECIALISTICHE QUOTA STATO 15%	0,00	0,00	236,55	236,55				0,00	0,00
22719	PIANO NAZIONALE AZIONE DI PREVENZIONE E LOTTA AGLI INCENDI BOSCHIVI - FOREST4EU (EX GO FORESTS) - TRASFERIMENTO FONDI UE DA CAPOFILINI	VARI	Vari capitoli di spesa	0,00	0,00	1.723.506,34	1.723.506,34				0,00	0,00
22720	FONDI STATALI PER IL RIPIANO DEL SUPERAMENTO DEL TETTO DI SPESA DEI DISPOSITIVI MEDICI	VARI	Vari capitoli di spesa	0,00	0,00	47.953,12	0,00				47.953,12	47.953,12
22721	ENTRATE CORRENTI CDR EUROPE - INTERREG EUROPE 2021/2027 - QUOTA UE	53607	CONTRIBUTO STATALE PER IL RIPIANO DEL SUPERAMENTO DEL TETTO DI SPESA DEI DISPOSITIVI MEDICI	0,00	0,00	206.579.792,00	206.579.792,00				0,00	0,00
22723	ENTRATE CORRENTI CDR EUROPE - INTERREG EUROPE 2021/2027 - QUOTA STATO	53608	SPESA PER LE TRASFERTE DEL PERSONALE - QUOTA UE	0,00	0,00	2.340,10	2.340,10				0,00	0,00
22725	ENTRATE CORRENTI CDR EUROPE - INTERREG EUROPE 2021/2027 - QUOTA STATO	53608	SPESA PER LE TRASFERTE DEL PERSONALE - QUOTA STATO	0,00	0,00	585,03	585,03				0,00	0,00
22729	RIMBORSO PER ATTIVITA MISURE DI EMERGENZA FITO - EX REG. UE 652/2014 - INVESTIMENTI	53611	SPESA PER ATTIVITA DEL SERVIZIO FITOSANITARIO REGIONALE FONDI EX REG. UE 652/2014 - INVESTIMENTI	0,00	0,00	210.000,00	208.534,10				1.465,90	1.465,90
22730	QUOTE CAPITALE PROVENIENTI DA STRUMENTI FINANZIARI DEL POR FESR 2014-2020 DA RIDESTINARE A STRUMENTI FINANZIARI DEL PR FESR 2021-2027	23317	RISORSE PROVENIENTI DA STRUMENTI FINANZIARI DEL POR FESR 2014-2020 DA RIDESTINARE A STRUMENTI FINANZIARI DEL PR FESR 2021-2027	0,00	0,00	3.026.856,01	3.026.856,01				0,00	0,00
22733	RIMBORSI, RECUPERI E RESTITUZIONI DI FONDI VINCOLATI	43315	COMPENSAZIONE DEI PREZZI DEI MATERIALI DA COSTRUZIONE - RESTITUZIONE SOMME AL MINISTERO DELLE INFRASTRUTTURE E DELLA MOBILITA' SOSTENIBILI	0,00	0,00	59.623,79	59.623,79				0,00	0,00
22735	FINANZIAMENTO PER L'ADEGUAMENTO DEI PREZZI AL FINE DI MITIGARE GLI EFFETTI ECONOMICI DERIVANTI DAGLI AUMENTI ECCEZIONALI DEI PREZZI DI ALCUNI MATERIALI DA COSTRUZIONE	VARI	Vari capitoli di spesa	0,00	0,00	852.810,20	798.919,10				53.891,10	53.891,10

Cap. di entrata	Descr.	Capitolo di spesa correlato	Descr.	Risorse vinc. nel risultato di amministrazione al 1/1/2023	Risorse vincolate applicate al bilancio dell'esercizio 2023	Entrate vincolate accertate nell'esercizio 2023	Impegni eserc. 2023 finanziati da entrate vincolate accertate nell'esercizio o da quote vincolate del risultato di amministrazione	Fondo plur. vinc. al 31/12/2023 finanziato da entrate vincolate accertate nell'esercizio o da quote vincolate del risultato di amministrazione	Cancellazione di residui attivi vincolati o eliminazione del vincolo su quote del risultato di amministrazione (+) e cancellazione di residui passivi finanziati da risorse vincolate (-) (gestione dei residui):	Cancellazione nell'esercizio 2023 di impegni finanziati dal fondo pluriennale vincolato dopo l'approvazione del rendiconto dell'esercizio 2022 non rimpiegati nell'esercizio 2023	Risorse vincolate nel bilancio al 31/12/2023	Risorse vincolate nel risultato di amministrazione al 31/12/2023
				(a)	(b)	(c)	(d)	(e)	(f)	(g)	(b)-(b)+(c)-(d)-(e)	(f)-(a)+(c)-(d)-(f)-(g)
22736	FINANZIAMENTO PNC - PROGRAMMA "SALUTE, AMBIENTE, BIODIVERSITA' E CLIMA"-INVESTIMENTO 1.4 - PROGETTO ITWH- SISTEMA GESTIONALE PER IL BENESSERE E LA PROMOZIONE DEL TOTAL WORKER HEALTH NEI LUOGHI DI LAVORO	24703	PNC - PROGRAMMA "SALUTE, AMBIENTE, BIODIVERSITA' E CLIMA" - INVESTIMENTO 1.4 - PROGETTO ITWH- SISTEMA GESTIONALE PER IL BENESSERE E LA PROMOZIONE DEL TOTAL WORKER HEALTH NEI LUOGHI DI LAVORO	0,00	0,00	3.000,00	3.000,00				0,00	0,00
22740	RECUPERI E RIMBORSI DERIVANTI DA ECONOMIE SU SOMME A DESTINAZIONE VINCOLATA RELATIVE A FONDI FSC SEZIONE SPECIALE 2 (DELIBERA CIPE 40/2020)	VARI	Vari capitoli di spesa	0,00	0,00	270.226,65	0,00	36.760,32			233.466,33	233.466,33
22741	TRASFERIMENTI DA CAPOFILA REGIONE UMBRIA PER PROGETTO TURISMO LENTO - ENOGASTRONOMIA	54064	PROGETTO UMBRIA TURISMO LENTO - ENOGASTRONOMIA - UMBRIA TRASFERIMENTO A TOSCANA PROMOZIONE TURISTICA	0,00	0,00	150.000,00	150.000,00				0,00	0,00
22742	D.LGS 1/2018-CODICE DI PROTEZIONE CIVILE- TRASFERIMENTO IN CONTO CAPITALE DEL FONDO REGIONALE DI PROTEZIONE CIVILE DI CUI ALL'ART.45	VARI	Vari capitoli di spesa	0,00	0,00	969.165,42	0,00	276.659,13			692.506,29	692.506,29
22746	TRASFERIMENTO FONDI PER SOSTEGNO A IMPRESE AGRICOLE COLPITE DA FLAVESCENZA DORATA DELLA VITE - D.M. 29/1933 DEL 6/6/23.	53739	FONDO PER IL SOSTEGNO ALLE IMPRESE AGRICOLE COLPITE DALLA FLAVESCENZA DORATA DELLA VITE - D.M. 29/1933 DEL 6/6/23 - TRASFERIMENTO FONDI AD ARTEA.	0,00	0,00	275.190,00	275.190,00				0,00	0,00
22749	D.L. 417/2022 - FINANZIAMENTO STATALE PER PROGETTI DESTINATI A PROMUOVERE SERVIZI DI SHARING MOBILITY COMPLEMENTARI AI SERVIZI DI TRASPORTO PUBBLICO LOCALE - TRASFERIMENTI AD AZIENDE DEL TPL FERRO E GOMMA	VARI	Vari capitoli di spesa	0,00	0,00	1.317.627,59	0,00				1.317.627,59	1.317.627,59
22751	D.L. 169/2023 - ANTICIPAZIONE RISORSE STATALI PER DARE COPERTURA AI MANCANTI RICAVI DA COVID-19 NELL'AMBITO DEL TPL - PERIODO GENNAIO 2021-MARZO 2022	VARI	Vari capitoli di spesa	0,00	0,00	9.761.696,56	9.761.696,56				0,00	0,00
22753	SOMME RESTITuite DAI COMUNI GEOTERMICI PER CAMBIO PROGETTI - SPESE CORRENT	21094	CONTRIBUTI AI COMUNI GEOTERMICI DERIVANTI DAL FONDO GEOTERMICO, AI SENSI DELLA L.R. 45/1997 ART. 7 BIS - SOMME RESTITUTE DI PARTE CORRENTE	0,00	0,00	33.828,53	33.828,53				0,00	0,00
22754	SOMME IN CONTO CAPITALE RESTITuite DAI COMUNI GEOTERMICI PER CAMBIO PROGETTI	21095	CONTRIBUTI AI COMUNI GEOTERMICI DERIVANTI DAL FONDO GEOTERMICO, AI SENSI DELLA L.R. 45/1997 ART. 7 BIS - SOMME RESTITUTE IN CONTO CAPITALE	0,00	0,00	113.872,69	113.872,69				0,00	0,00

Cap. di entrata	Descr.	Capitolo di spesa correlato	Descr.	Risorse vinc. nel risultato di amministrazione al 1/1/2023	Risorse vincolate applicate al bilancio dell'esercizio 2023	Entrate vincolate accertate nell'esercizio 2023	Impegni eserc. 2023 finanziati da entrate vincolate accertate nell'esercizio o da quote vincolate del risultato di amministrazione	Fondo plur. vinc. al 31/12/2023 finanziato da entrate vincolate accertate nell'esercizio o da quote vincolate del risultato di amministrazione	Cancellazione di residui attivi vincolati o eliminazione del vincolo su quote del risultato di amministrazione (+) e cancellazione di residui passivi finanziati da risorse vincolate (-) (gestione dei residui):	Cancellazione nell'esercizio 2023 di impegni finanziati dal fondo pluriennale vincolato dopo l'approvazione del rendiconto dell'esercizio 2022 non rimpiegati nell'esercizio 2023	Risorse vincolate nel bilancio al 31/12/2023	Risorse vincolate nel risultato di amministrazione al 31/12/2023
				(a)	(b)	(c)	(d)	(e)	(f)	(g)	(b)-(b)+(c)-(d)-(e)-(f)	(f)-(a)+(c)-(d)-(e)-(f)
22763	D1. 336 DEL 18 DICEMBRE 2023 - ANTICIPAZIONE RISORSE STATALI PER DARE COBERTURA AI MANCATI RICAVI DA COVID-19 NELL'AMBITO DEL TPL - PERIODO GENNAIO 2021-MARZO 2022	VARI	Vari capitoli di spesa	0,00	0,00	47.659.905,16	0,00				47.659.905,16	47.659.905,16
22764	ACCORDO DI COLLABORAZIONE CON IL PROVVEDITORATO DELL'AMMINISTRAZIONE PENITENZIARIA PER LA TOSCANA E UMBRIA PER LA REALIZZAZIONE DI PROGETTI DI CUI ALL'ART. 1, COMMA 856, LETT. B) DELLA L. 197 DEL 2022	62959	L. 197/2022, ART. 1 COMMA 856, LETTERA B - PROGETTI CULTURALI RIVOLTI A DETENUTI E A PERSONE COINVOLTE IN ATTIVITA' DIVERSE DALLA DETENZIONE	0,00	0,00	320.635,48	0,00				320.635,48	320.635,48
23008	ENTRATE CORRENTI PC INTERREG EUROPE 2014-2020 TANIA - ATTIVITA' AGGIUNTIVE - QUOTA UE CAPOROLA AGENZIA PER LO SVILUPPO EMPOLESE VALDELSA	VARI	Vari capitoli di spesa	0,00	0,00	18.425,13	0,00	18.425,13			18.425,13	0,00
23009	ENTRATE CORRENTI PC INTERREG EUROPE 2014-2020 TANIA - ATTIVITA' AGGIUNTIVE - QUOTA STATO CAPOROLA AGENZIA PER LO SVILUPPO EMPOLESE VALDELSA	VARI	Vari capitoli di spesa	0,00	0,00	3.251,50	0,00	3.251,50			3.251,50	0,00
23012	Finanziamento Bando AICS iniziativa ID 012618101/3. Generazione2030. Entrate in c/capitale	23239	INIZIATIVA BANDO AICS ID 012618101/3. GENERAZIONE2030. ACQUISIZIONE ATTREZZATURE INFORMATICHE	0,00	0,00	1.737,39	1.737,39				0,00	0,00
23013	Finanziamento Bando AICS iniziativa ID 012618101/3. GENERAZIONE2030	VARI	Vari capitoli di spesa	0,00	0,00	275.831,02	275.831,02				0,00	0,00
23014	POC INCLUSIONE - PROGETTO PER IL CONTRASTO ALLA GRAVE EMARGINAZIONE ADULTA E ALLA CONDIZIONE DI SENZA DIMORA	VARI	Vari capitoli di spesa	0,00	0,00	128.111,48	128.111,48				0,00	0,00
23015	PO I FEAD - PROGETTO PER IL CONTRASTO ALLA GRAVE EMARGINAZIONE ADULTA E ALLA CONDIZIONE DI SENZA DIMORA - QUOTA COFINANZIAMENTO UE	23244	PO I FEAD - PROGETTO PER IL CONTRASTO ALLA GRAVE EMARGINAZIONE ADULTA E ALLA CONDIZIONE DI SENZA DIMORA - QUOTA COFINANZIAMENTO UE. TRASFERIMENTI A SOGGETTI PUBBLICI	0,00	0,00	56.199,14	56.199,14				0,00	0,00
23016	PO I FEAD - PROGETTO PER IL CONTRASTO ALLA GRAVE EMARGINAZIONE ADULTA E ALLA CONDIZIONE DI SENZA DIMORA - QUOTA COFINANZIAMENTO STATALE	23243	PO I FEAD - PROGETTO PER IL CONTRASTO ALLA GRAVE EMARGINAZIONE ADULTA E ALLA CONDIZIONE DI SENZA DIMORA - QUOTA COFINANZIAMENTO STATALE. TRASFERIMENTI A SOGGETTI PUBBLICI	0,00	0,00	7.644,61	7.644,60	0,01			0,00	0,00
23017	FONDO PER IL FINANZIAMENTO DI PROGETTI E ATTIVITA' DI INTERESSE GENERALE NEL TERZO SETTORE	23248	FONDO PER IL FINANZIAMENTO DI PROGETTI E ATTIVITA' DI INTERESSE GENERALE NEL TERZO SETTORE	1.771.506,00	1.771.506,00	1.751.401,00	3.266.454,15				256.452,85	256.452,85

Cap. di entrata	Descr.	Capitolo di spesa correlato	Descr.	Risorse vinc. nel risultato di amministrazione al 1/1/2023	Risorse vincolate applicate al bilancio dell'esercizio 2023	Entrate vincolate accertate nell'esercizio 2023	Impegni eserc. 2023 finanziati da entrate vincolate accertate nell'esercizio o da quote vincolate del risultato di amministrazione	Fondo plur. vinc. al 31/12/2023 finanziato da entrate vincolate accertate nell'esercizio o da quote vincolate del risultato di amministrazione	Cancellazione di residui attivi vincolati o eliminazione del vincolo su quote del risultato di amministrazione (+) e cancellazione di residui passivi finanziati da risorse vincolate (-) (gestione dei residui):	Cancellazione nell'esercizio 2023 di impegni finanziati dal fondo pluriennale vincolato dopo l'approvazione del rendiconto dell'esercizio 2022 non rimpiegati nell'esercizio 2023	Risorse vincolate nel bilancio al 31/12/2023	Risorse vincolate nel risultato di amministrazione al 31/12/2023
				(a)	(b)	(c)	(d)	(e)	(f)	(g)	(b)-(f)+(g)-(e)	(d)-(a)+(c)-(e)-(f)+(g)
23018	OCDFPC 719/2020 EMERGENZA COVID19 FINANZIAMENTO PER RIPRISTINO CAPACITA OPERATIVA	11508	OCDFPC 719/2020 EMERGENZA COVID19 RIPRISTINO CAPACITA OPERATIVA SPESE DIRETTE REGIONE TOSCANA	46.225,38	46.225,38		0,00	42.700,00			3.525,38	3.525,38
23019	L. 30/12/2021 FONDO PER IL CONTROLLO DELLE SPECIE ESOTICHE INVASIVE.	VARI	Vari capitoli di spesa	380.000,00	380.000,00	360.000,00	287.500,00				452.500,00	452.500,00
23020	DIRETTIVA HABITAT 92/43/CEE- FINANZIAMENTO STRAORDINARIO MISURE DI CONSERVAZIONE RETE NATURA 2000	23296	DIRETTIVA HABITAT 92/43/CEE- FINANZIAMENTO STRAORDINARIO MISURE DI CONSERVAZIONE RETE NATURA 2000	194.500,00	0,00		0,00				0,00	194.500,00
23023	L. 30/12/2021 FONDO PER IL CONTROLLO DELLE SPECIE ESOTICHE INVASIVE. ENTRATE IN CONTO CAPITALE	53609	L. 30/12/2021 FONDO PER IL CONTROLLO DELLE SPECIE ESOTICHE INVASIVE (acquisti strumentazione)	0,00	0,00	20.000,00	0,00				20.000,00	20.000,00
23028	PROGETTO 101074738 LIFE21 - NAT-IT - LIFE GOPROFOR MED - RT E PARTNER QUOTA UE 100%	23314	PROGETTO 101074738 LIFE21 - NAT-IT - LIFE GOPROFOR MED - MISSIONI SOLO QUOTA UE 100%	0,00	0,00	496,18	496,18				0,00	0,00
23031	FINANZIAMENTO PROGRAMMA EUROPEO HORIZON EUROPE. PROGETTO R4C "REGIONE FOR CLIMATE": SPESE CORRENTI	VARI	Vari capitoli di spesa	0,00	0,00	5.407,57	5.407,57				0,00	0,00
23032	FINANZIAMENTO PROGRAMMA EUROPEO HORIZON EUROPE. PROGETTO R4C. SPESE DI INVESTIMENTO.	43314	PROGRAMMA EUROPEO HORIZON EUROPE. PROGETTO R4C. INTERVENTO DI INGEGNERIA NATURALISTICA PER IL RECUPERO DEL SISTEMA DUNALE DEL PARCO DI STERPAIA NEL COMUNE DI PIOMBINO (TRATTO DI 800 METRI TRA IL FOSSO ACQUAVIVA E TORRE DEL SALE)	0,00	0,00	168.087,47	0,00	168.087,47			0,00	0,00
23034	SERVIZIO FITOSANITARIO REGIONALE - TRASFERIMENTO FONDI DA ENTI PUBBLICI E MINISTERI PER RIMBORSI CORRELATI A PROGRAMMI FITOSANITARI REG. UE 690/2021	VARI	Vari capitoli di spesa	0,00	0,00	201.785,40	48.710,91	136.567,21			16.507,28	16.507,28
24045	TRASFERIMENTI DALLA REGIONE LIGURIA PER LE SPESE DI FUNZIONAMENTO DELL'AUTORITA' DI BACINO DEL Fiume MAGRA L. 19.5.89 N.183 (DELIB. C.R. 371 DEL 26.11.96)	42016	SPESE DI FUNZIONAMENTO DELL'AUTORITA' DI BACINO DEL Fiume MAGRA SOSTENUTE CON PROVENTI DELLA REGIONE LIGURIA L. 19.5.89 N.183 (DELIB. C.R. 371 DEL 26.11.96)	47.849,98	0,00		0,00				0,00	47.849,98
24046	TRASFERIMENTO RISORSE PER PROGETTO SPECIALE MONITORAGGIO RISORSA IDRICA DEL Fiume Cecina	42139	PROGETTO SPECIALE MONITORAGGIO RISORSA IDRICA DEL Fiume Cecina	9.744,80	0,00		0,00				0,00	9.744,80
24049	CONTRIBUTI DI SOGGETTI TERZI DIRETTI ALENI ISTITUZIONALI DELLA REGIONE TOSCANA	VARI	Vari capitoli di spesa	6.505,59	2.158,52		309,85				1.848,67	6.195,74

Cap. di entrata	Descr.	Capitolo di spesa correlato	Descr.	Risorse vinc. nel risultato di amministrazione al 1/1/2023	Risorse vincolate applicate al bilancio dell'esercizio 2023	Entrate vincolate accertate nell'esercizio 2023	Impegni eserc. 2023 finanziati da entrate vincolate accertate nell'esercizio o da quote vincolate del risultato di amministrazione	Fondo plur. vinc. al 31/12/2023 finanziato da entrate vincolate accertate nell'esercizio o da quote vincolate del risultato di amministrazione	Cancellazione di residui attivi vincolati o eliminazione del vincolo su quote del risultato di amministrazione (+) e cancellazione di residui passivi finanziati da risorse vincolate (-) (gestione dei residui):	Cancellazione nell'esercizio 2023 di impegni finanziati dal fondo pluriennale vincolato dopo l'approvazione del rendiconto dell'esercizio 2022 non rimpiegati nell'esercizio 2023	Risorse vincolate nel bilancio al 31/12/2023	Risorse vincolate nel risultato di amministrazione al 31/12/2023
				(a)	(b)	(c)	(d)	(e)	(f)	(g)	(b)-(f)+(g)-(c)-(d)	(f)-(a)+(c)-(d)-(g)
24063	INTROITO FONDI DA SOGGETTI PRIVATI DA DESTINARE ALL'AUTORITA' COMPETENTE IN MATERIA DI VALUTAZIONE IMPATTO AMBIENTALE L.R. 79/96.	14097	SPESE SOSTENUTE DALL'AUTORITA' COMPETENTE DI CUI ALLA L.R. 12.2.2010 N. 10 IN MATERIA DI IMPATTO AMBIENTALE	100.000,00	100.000,00		0,00				100.000,00	100.000,00
24092	FONDI CIPE 2007/2013 DELIBERA N. 166/2007 - FINANZIAMENTO ASSISTENZA TECNICA -	74041	FAS 2007/2013 - SPESE PER ASSISTENZA TECNICA - DELIB. CIPE 166/2007	127.098,68	0,00		0,00		17.300,34		0,00	109.798,34
24120	PROVENTI DERIVANTI DA CANONI DI SOGGETTI UTILIZZATORI DI RISORSE GEOTERMICHE (ART. 7 COMMA 2 L.R. 45/1997)	VARI	Vari capitoli di spesa	5.666.404,69	865.000,00		299.918,79	300.000,00	36,74		265.081,21	5.066.449,16
24134	CONTRIBUTO VERSATO DAI COMUNI PER ADEMPIMENTI CONNESSI ALLA PIANIFICAZIONE E AL MONITORAGGIO IN MATERIA DI ATTIVITA' ESTRATTIVE (L.R. 78/98 ART. 15)	34165	ADEMPIMENTI CONNESSI ALLA PIANIFICAZIONE E AL MONITORAGGIO IN MATERIA DI ATTIVITA' ESTRATTIVE	159.849,60	24.400,00		24.339,00				61,00	135.510,60
24137	RISORSE PROVENIENTI DAGLI EE.LL. PER I SERVIZI AGGIUNTIVI DI TPL DI PROPRIA COMPETENZA CONTENUTI NEL LOTTO UNICO REGIONALE	32085	RISORSE PROVENIENTI DAI TRASFERIMENTI DEGLI ENTI LOCALI PER I SERVIZI AGGIUNTIVI DESTINATI ALL'EROGAZIONE DEL CORRISPETTIVO AL SOGGETTO AGGIUDICATARIO DELLA GARA PER IL LOTTO UNICO REGIONALE	3.980.530,44	3.980.530,44	44.422.147,13	41.794.000,57				6.608.677,00	6.608.677,00
24138	ENTRATE PER ANAGRAFE DELL'EDILIZIA SCOLASTICA	VARI	Vari capitoli di spesa	43.706,21	15.600,00	12.800,00	0,00	25.972,83			2.427,17	30.533,38
24141	PROGRAMMA DI SVILUPPO RURALE (FEASR) 2014/2020. SOMME TRASFERITE DA ORGANISMO PAGATORE PER ASSISTENZA TECNICA (QUOTA R.T.)	VARI	Vari capitoli di spesa	4.019,78	4.019,78	266.139,49	266.139,49		-217,65		4.019,78	4.237,43
24142	ICAR INTEROPERABILITA' E COOPERAZIONE APPLICATIVE IN RETE FRA LE REGIONI ADESIONI REGIONI	VARI	Vari capitoli di spesa	113.550,00	0,00		0,00				0,00	113.550,00
24145	ENTRATE UE PER IL FINANZIAMENTO DEL PROGRAMMA MONITORAGGIO FITOSANITARIO	52930	FINANZIAMENTI PER ATTIVITA' CORRELATE AL REG. UE 652/2014	53.487,72	53.487,72		53.487,72				0,00	0,00
24148	TRASFERIMENTI DA REGIONE UMBRIA RELATIVI ALL'ACCORDO PER IL SUPPORTO NEL SETTORE METEOROLOGICO PER LE ATTIVITA' DI PREVISIONE E PREVENZIONE DEL RISCHIO IDRAULICO	42694	CONSORZIO LAMMA. ATTIVITA' STRAORDINARIE DI PREVISIONE E PREVENZIONE DEL RISCHIO IDROGEOLOGICO AI FINI DI PROTEZIONE CIVILE	0,00	0,00	40.000,00	40.000,00				0,00	0,00

Cap. di entrata	Descr.	Capitolo di spesa correlato	Descr.	Risorse vinc. nel risultato di amministrazione al 1/1/2023	Risorse vincolate applicate al bilancio dell'esercizio 2023	Entrate vincolate accertate nell'esercizio 2023	Impegni eserc. 2023 finanziati da entrate vincolate accertate nell'esercizio o da quote vincolate del risultato di amministrazione	Fondo plur. vinc. al 31/12/2023 finanziato da entrate vincolate accertate nell'esercizio o da quote vincolate del risultato di amministrazione	Cancellazione di residui attivi vincolati o eliminazione del vincolo su quote del risultato di amministrazione (+) e cancellazione di residui passivi finanziati da risorse vincolate (-) (gestione dei residui):	Cancellazione nell'esercizio 2023 di impegni finanziati dal fondo pluriennale vincolato dopo l'approvazione del rendiconto dell'esercizio 2022 non rimpiegati nell'esercizio 2023	Risorse vincolate nel bilancio al 31/12/2023	Risorse vincolate nel risultato di amministrazione al 31/12/2023
				(a)	(b)	(c)	(d)	(e)	(f)	(g)	(b)-(g)+(c)-(d)	(f)-(a)+(c)-(d)-(g)
24149	ENTRATA IN CONTO CAPITALE DERIVANTE DALLA CHIUSURA DELLA CONTABILITA' SPECIALE N. 5739 -EVENTO NOVEMBRE 2012 DA DESTINARE AGLI INTERVENTI GIA' REALIZZATI PREVISTI DAL PIANO APPROVATO DAL D.P.C. CON NOTA PROT. REA/9026767 DEL 14/04/2017.	43342	EVENTO ALLUVIONALE NOVEMBRE 2012 - CHIUSURA CONTABILITA' SPECIALE N.5739 - RESTITUZIONE SOMME AL DIPARTIMENTO DI PROTEZIONE CIVILE- GENIO CIVILE TOSCANA SUD	187.416,41	187.416,41		187.416,41				0,00	0,00
24152	PROGRAMMA DI CONTRIBUTI PER TUTELA AMBIENTALE CONNESSE ALLA MINIMIZZAZIONE DELL'INTENSITA' E DEGLI EFFETTI DEI CAMPI ELETTRICI, MAGNETICI ED ELETTROMAGNETICI EX DECRETO DIRETT. MATTM 72 DEL 28/6/2016	41149	PROGRAMMA DI CONTRIBUTI PER TUTELA AMBIENTALE CONNESSE ALLA MINIMIZZAZIONE DELL'INTENSITA' E DEGLI EFFETTI DEI CAMPI ELETTRICI, MAGNETICI ED ELETTROMAGNETICI EX DECRETO DIRETT. MATTM 72 DEL 28/6/2016	0,00	0,00	78.920,00	78.920,00				0,00	0,00
24153	PROGRAMMA DI CONTRIBUTI PER TUTELA AMBIENTALE CONNESSE ALLA MINIMIZZAZIONE DELL'INTENSITA' E DEGLI EFFETTI DEI CAMPI ELETTRICI, MAGNETICI ED ELETTROMAGNETICI EX DECRETO DIRETT. MATTM 72 DEL 28/06/2016 - ENTRATE IN CONTO CAPITALE	41150	PROGRAMMA DI TUTELA AMBIENTALE CONNESSA ALLA MINIMIZZAZIONE DELL'INTENSITA' E DEGLI EFFETTI DEI CAMPI ELETTRICI, MAGNETICI ED ELETTROMAGNETICI EX DECRETO DIRETT. MATTM 72 DEL 28/6/2016.	0,00	0,00	27.170,51	27.170,51				0,00	0,00
24156	PROGETTO GRITACCESS - PC ITALIA FRANCIA MARITTIMO 2014-2020 - ENTRATA CORRENTE UE (85%) CAPOFILA FRANCESE	VARI	Vari capitoli di spesa	4.597,70	4.597,70	9.185,32	0,00	0,00			13.783,02	13.783,02
24161	PON GOVERNANCE E CAPACITA' ISTITUZIONALE 2014-2020 PROGETTO UFFICIO DI PROSSIMITA' ENTRATA STATALE DA AGENZIA DI COESIONE TERRITORIALE	VARI	Vari capitoli di spesa	0,00	0,00	798.084,83	798.084,83				0,00	0,00
24162	PON GOVERNANCE E CAPACITA' ISTITUZIONALE 2014-2020 PROGETTO UFFICIO DI PROSSIMITA' ENTRATA STATALE DA AGENZIA DI COESIONE TERRITORIALE	VARI	Vari capitoli di spesa	0,00	0,00	9.046,30	9.046,30				0,00	0,00
24163	ICAR INTEROPERABILITA' E COOPERAZIONE APPLICATIVA IN RETE FRA LE REGIONI - TRASFERIMENTI DA CISIS	14301	ICAR - INTEROPERABILITA' E COOPERAZIONE APPLICATIVA IN RETE FRA LE REGIONI - ACQUISTO BENI E SERVIZI	2.139,63	0,00	27.500,00	0,00				27.500,00	29.639,63
24165	PROTOCOLLO DI INTESA PER LA PROGETTAZIONE RELATIVA ALLA REALIZZAZIONE DELLA CICLOVIA TURISTICA TIRRENICA	31349	PROGETTAZIONE PER LA REALIZZAZIONE DELLA CICLOVIA TURISTICA TIRRENICA - D.M. 517/2018	8.318,76	8.318,76		0,00				8.318,76	8.318,76

Cap. di entrata	Descr.	Capitolo di spesa correlato	Descr.	Risorse vinc. nel risultato di amministrazione al 1/1/2023	Risorse vincolate applicate al bilancio dell'esercizio 2023	Entrate vincolate accertate nell'esercizio 2023	Impegni eserc. 2023 finanziati da entrate vincolate accertate nell'esercizio o da quote vincolate del risultato di amministrazione	Fondo plur. vinc. al 31/12/2023 finanziato da entrate vincolate accertate nell'esercizio o da quote vincolate del risultato di amministrazione	Cancellazione di residui attivi vincolati o eliminazione del vincolo su quote del risultato di amministrazione (+) e cancellazione di residui passivi finanziati da risorse vincolate (-) (gestione dei residui):	Cancellazione nell'esercizio 2023 di impegni finanziati dal fondo pluriennale vincolato dopo l'approvazione del rendiconto dell'esercizio 2022 non rimpiegati nell'esercizio 2023	Risorse vincolate nel bilancio al 31/12/2023	Risorse vincolate nel risultato di amministrazione al 31/12/2023
				(a)	(b)	(c)	(d)	(e)	(f)	(g)	(b)-(g)+(c)-(d)-(e)+(f)	(f)-(a)+(c)-(d)-(g)
24166	AEROPORTO DI MARINA DI CAMPO - FOSSO DELLA PILA: ADEGUAMENTO CONDIZIONI DI SICUREZZA AERONAUTICA.	41205	AEROPORTO DI MARINA DI CAMPO - FOSSO DELLA PILA: ADEGUAMENTO CONDIZIONI DI SICUREZZA AERONAUTICA	0,00	0,00	34.599,27	34.599,27				0,00	0,00
24167	Entrate provenienti dall'Unione Europea sul Programma Operativo Nazionale Inclusione 2014-2020	62604	PROGRAMMA OPERATIVO NAZIONALE (PON) "INCLUSIONE" PROGETTO "MODELLO SPERIMENTALE DI INTERVENTO PER IL LAVORO E L'INCLUSIONE ATTIVA DELLE PERSONE IN ESECUZIONE PENALE" ATTREZZATURE - QUOTA UE	0,00	0,00	49.300,81	49.300,81				0,00	0,00
24168	Entrate provenienti dallo Stato per i cofinanziamenti del Programma Operativo Nazionale Inclusione 2014-2020	62605	PROGRAMMA OPERATIVO NAZIONALE (PON) "INCLUSIONE" PROGETTO "MODELLO SPERIMENTALE DI INTERVENTO PER IL LAVORO E L'INCLUSIONE ATTIVA DELLE PERSONE IN ESECUZIONE PENALE" ATTREZZATURE - QUOTA STATO	0,00	0,00	49.300,81	49.300,81				0,00	0,00
24175	PROGRAMMA COMUNITARIO EASI PROGRESS - Progetto VALLUCE CHIA IN Competitiveness - Trasferimenti dal capofila INAPP	VARI	Vari capitoli di spesa	21.147,58	21.147,58		15.744,28				5.403,30	5.403,30
24180	D.M. 31/9/2021 - ACQUISTO TRENI PER SERVIZI DI TRASPORTO REGIONALE - PNRR, MISURA M2C2 - 4.4.2	31436	D.M. 31/9/2021 - ACQUISTO TRENI PER SERVIZI DI TRASPORTO REGIONALE - PNRR, MISURA M2C2 - 4.4.2	2.194.510,24	2.194.510,24	2.194.510,24	4.389.020,48				0,00	0,00
24192	FONDI ASSISTENZA DOMICILIARE "CASA COME PRIMO LUOGO DI CURA (ADI) PNRR - MISSIONE 6 COMPONENTE 1 INVESTIMENTO 1.2.1 M6C1 1.2.1	24689	ASSISTENZA DOMICILIARE CASA COME PRIMO LUOGO DI CURA (ADI) PNRR MISSIONE 6 COMPONENTE 1 INVESTIMENTO 1.2.1 M6C1 1.2.1	0,00	0,00	12.056.877,00	12.056.877,00				0,00	0,00
24194	D.M. 4/8/2022 - RISORSE STATALI PER L'INCREMENTO DEL COSTO CARBURANTE NEL SECONDO E TERZO QUADRIMESTRE 2022 NELL'AMBITO DEL TPL	VARI	Vari capitoli di spesa	0,00	0,00	7.911.116,79	6.941.643,81				969.472,98	969.472,98
24199	FONDO STRAORDINARIO PER IL SOSTEGNO DEGLI ENTI DEL TERZO SETTORE. TRASFERIMENTO ENTI PUBBLICI	24715	FONDO STRAORDINARIO PER IL SOSTEGNO DEGLI ENTI DEL TERZO SETTORE. TRASFERIMENTO ENTI PUBBLICI	0,00	0,00	221.793,60	221.793,60				0,00	0,00
24200	FONDO STRAORDINARIO PER IL SOSTEGNO DEGLI ENTI DEL TERZO SETTORE. TRASFERIMENTO ENTI PRIVATI	24714	FONDO STRAORDINARIO PER IL SOSTEGNO DEGLI ENTI DEL TERZO SETTORE. TRASFERIMENTO ENTI PRIVATI	0,00	0,00	1.204.022,40	1.045.598,40				158.424,00	158.424,00
31141	RIMBORSI PER MISSIONI RELATIVE AD ACCERTAMENTI E VERIFICHE DI IMPIANTI MINERARI E GEOTERMICI.	42556	COMPENSI PER MISSIONI RELATIVE AD ACCERTAMENTI E VERIFICHE DI IMPIANTI MINERARI E GEOTERMICI.	0,00	0,00	75.000,00	75.000,00				0,00	0,00

Cap. di entrata	Descr.	Capitolo di spesa correlato	Descr.	Risorse vinc. nel risultato di amministrazione al 1/1/2023	Risorse vincolate applicate al bilancio dell'esercizio 2023	Entrate vincolate accertate nell'esercizio 2023	Impegni eserc. 2023 finanziati da entrate vincolate accertate nell'esercizio o da quote vincolate del risultato di amministrazione	Fondo plur. vinc. al 31/12/2023 finanziato da entrate vincolate accertate nell'esercizio o da quote vincolate del risultato di amministrazione	Cancellazione di residui attivi vincolati o eliminazione del vincolo su quote del risultato di amministrazione (+) e cancellazione di residui passivi finanziati da risorse vincolate (-) (gestione dei residui);	Cancellazione nell'esercizio 2023 di impegni finanziati dal fondo pluriennale vincolato dopo l'approvazione del rendiconto dell'esercizio 2022 non rimpiegati nell'esercizio 2023	Risorse vincolate nel bilancio al 31/12/2023	Risorse vincolate nel risultato di amministrazione al 31/12/2023
				(a)	(b)	(c)	(d)	(e)	(f)	(g)	(b)-(d)+(e)-(f)	(c)-(d)+(g)-(f)
31149	FEAMP 2014-2020 - RIENTRI DI RISORSE DI PARTE CORRENTE DOVUTE A REVOCHE ECONOMIE E ECUPERI DI CONTRIBUTI TRAMITE IL SOGGETTO GESTORE (ARTEA)	53641	FEAMP 2014-2020 - PROGETTI DI PARTE CORRENTE FINANZIATI CON RECUPERI ECONOMIE E REVOCHE DI CONTRIBUTI TRAMITE IL SOGGETTO GESTORE (ARTEA)	0,00	0,00	434.220,90	434.220,90				0,00	0,00
32003	PROVENTI DERIVANTI DAL RILASCIO DI AUTORIZZAZIONE PER LA RACCOLTA DEI FUNGHI EPIGEI SPONTANEI	VARI	Vari capitoli di spesa	4.073.247,87	487.240,06	734.320,62	882.713,83				338.846,85	3.924.854,66
32005	FONDO REGIONALE PER L'OCCUPAZIONE DEI DISABILI	VARI	Vari capitoli di spesa	19.842.855,74	6.529.605,27	5.783.101,89	6.000.000,00				6.312.707,16	19.625.957,63
32011	RECUPERI E RIMBORSI DERIVANTI DA ECONOMIE SU SOMME A DESTINAZIONE VINCOLATA RELATIVE A QUOTE DI COFINANZIAMENTO DEL DOCUP OB. 2 2009-2006	74372	ACCANTONAMENTI PER RECUPERI E RIMBORSI DERIVANTI DA ECONOMIE SU SOMME A DESTINAZIONE VINCOLATA - SPESE DI INVESTIMENTO	25.322,42	0,00		0,00				0,00	25.322,42
32015	RIENTRI E RECUPERI RELATIVI AI FONDI COSTITUITI PRESSO GLI ORGANISMI INTERMEDI PER AIUTI ALLE P.M.I. ARTIGIANE E INDUSTRIALI (D.G.R. 559 DEL 23/05/2005)	VARI	Vari capitoli di spesa	1.366.594,42	0,00		0,00		186.205,50		0,00	1.180.388,92
32017	INTERESSI MATURATI SUL FONDO LEGGE 215/92 - IMPRENDITORIA FEMMINILE - GESTITO DAI SOGGETTI ATTUATORI FIDI TOSCANA E ARTIGIANCREDITO TOSCANA	51127	AZIONI PER LE PARI OPPORTUNITA' E L'IMPRESORIA FEMMINILE - AIUTI ALLE IMPRESE FEMMINILI - (EX LEGGE 215/92) FINANZIATE CON GLI INTERESSI DEL FONDO PRESSO FIDI TOSCANA E ARTIGIANCREDITO	167.824,59	0,00		0,00				0,00	167.824,59
32018	RIMBORSO DELLE ANTICIPAZIONI RELATIVE AGLI INTERVENTI DI BONIFICA DEI SITI INQUINATI PREVISTE DALL'ART. 28 BIS L.R. 13.05.1998 N. 25 MODIFICATA DALLA L.R. 26.07.2002 N. 29	51644	SPESE DI GESTIONE PER STRUMENTI DI INGEGNERIA FINANZIARIA RELATIVI A RICERCA E SVILUPPO	104.019,52	0,00		0,00				0,00	104.019,52
32038	RIMBORSI RECUPERI E RESTITUZIONI DI FONDI VINCOLATI - RISORSE CORRENTI	VARI	Vari capitoli di spesa	9.379.785,45	261.140,41	3.210.359,69	2.262.145,46	12.075,00	387.184,42	11.921,50	1.209.201,14	9.940.661,76
32051	AZIONI PER L'IMPRESORIA FEMMINILE - AIUTI ALLE IMPRESE (EX L. 215/92) - RIMBORSO DELLE ECONOMIE E DEI RECUPERI DA PARTE DEI SOGGETTI ATTUATORI O DELLE STESSA IMPRESE RELATIVI AI CONTRIBUTI FINANZIATI CON I BANDI DELLA L. 215/92	51300	AZIONI PER L'IMPRESORIA FEMM.LE - AIUTI ALLE IMPRESE (EX L. 215/92) ECONOMIE E RECUPERI A SEGUITO DEI CONTRIBUTI DESTINATI ALLE IMPRESE FINANZIATE CON I BANDI DELLA L. 215/92 DA RESTITUIRE ALLO STATO AI SENSI DEL DPR. 314/00 ART. 16 E ART. 20	1.155.912,01	0,00	496.892,96	490.192,30		97.779,88		6.700,66	1.064.832,79

Cap. di entrata	Descr.	Capitolo di spesa correlato	Descr.	Risorse vinc. nel risultato di amministrazione al 1/1/2023	Risorse vincolate applicate al bilancio dell'esercizio 2023	Entrate vincolate accertate nell'esercizio 2023	Impegni eserc. 2023 finanziati da entrate vincolate accertate nell'esercizio o da quote vincolate del risultato di amministrazione	Fondo plur. vinc. al 31/12/2023 finanziato da entrate vincolate accertate nell'esercizio o da quote vincolate del risultato di amministrazione	Cancellazione di residui attivi vincolati o eliminazione del vincolo su quote del risultato di amministrazione (+) e cancellazione di residui passivi finanziati da risorse vincolate (-) (gestione dei residui):	Cancellazione nell'esercizio 2023 di impegni finanziati dal fondo pluriennale vincolato dopo l'approvazione del rendiconto dell'esercizio 2022 non rimpiegati nell'esercizio 2023	Risorse vincolate nel bilancio al 31/12/2023	Risorse vincolate nel risultato di amministrazione al 31/12/2023
				(a)	(b)	(c)	(d)	(e)	(f)	(g)	(b)-(g)+(c)-(d)	(f)-(a)+(c)-(d)-(g)
32056	AZIONI PER L'IMPRENDITORIA FEMMINILE - AIUTI ALLE IMPRESE (EX L. 215/92)INTERESSI DERIVANTI DAI RECUPERI ALLE IMPRESE A SEGUITO DEI CONTRIBUTI DI CUI AI BANDI DELLA L. 215/92 RISTITUITI DAI SOGGETTI ATTUATORI O DALLE STESSSE IMPRESE	51338	AZIONI PER L'IMPRENDITORIA FEMMINILE - AIUTI ALLE IMPRESE (EX L. 215/92)INTERESSI DERIVANTI DAI RECUPERI ALLE IMPRESE A SEGUITO DEI CONTRIBUTI DI CUI AI BANDI DELLA L. 215/92 DA RESTITUIRE ALLO STATO AI SENSI DEL DPR 314/00 ART. 20	409.044,86	0,00		0,00		3.432,63		0,00	405.612,23
32081	RECUPERI E RIMBORSI DERIVANTI DA ECONOMIE SU SOMME A DESTINAZIONE VINCOLATA RELATIVE A QUOTE DI COFINANZIAMENTO DEL POR OB. CRO FSE 2007/2013	74371	ACCANTONAMENTI PER RECUPERI E RIMBORSI DERIVANTI DA ECONOMIE SU SOMME A DESTINAZIONE VINCOLATA - SPESE CORRENTI	6.000,00	0,00		0,00				0,00	6.000,00
32090	L.R. 36/95 E S.M.I. PROGRAMMI SVILUPPO ARTIGIANATO. RIENTRI DA REVOCHIE E RECUPERI RELATIVI A AIUTI RIMBORSABILI CONCESSI ALLE IMPRESE SU FONDI COSTITUITI PRESSO L'ORGANISMO INTERMEDIO ARTIGIANACREDITO TOSCANO	51578	L.R. 36/95 E S.M.I. PROGRAMMI SVILUPPO ARTIGIANATO. RIASSEGNAZIONE RIENTRI DA REVOCHIE AIUTI RIMBORSABILI CONCESSI ALLE IMPRESE E RELATIVI A FONDI COSTITUITI PRESSO L'ORGANISMO INTERMEDIO ARTIGIANACREDITO TOSCANO	924.930,06	0,00		0,00		87.925,24		0,00	837.004,82
32109	ENTRATE CORRENTI PER RIENTRI RECUPERI, REVOCHIE E RESTITUZIONI (DI RISORSE VINCOLATE) DEL FONDO UNICO DELLE IMPRESE	VARI	Vari capitoli di spesa	18.867.637,64	2.000.000,00	85.687,28	0,00	600.000,00	1.236.288,90		1.485.687,28	17.117.036,02
32110	ENTRATE CORRENTI RELATIVE A RIENTRI, RECUPERI E REVOCHIE DEL FONDO UNICO IMPRESE DA DESTINARE A INTERVENTI PER PICCOLI PRESTITI DI EMERGENZA.	VARI	Vari capitoli di spesa	74.891,18	0,00	945.277,67	573.114,04	304.087,76	-1.614,07		68.075,87	144.581,12
32112	INTERESSI ATTIVI MATURATI SUI FONDI COSTITUITI PRESSO GLI ORGANISMI INTERMEDI PER LA GESTIONE DELLE MISURE/AZIONI DI FONDI STRUTTURALI POR CREO FISR 2007/2013, DOCLUP OB. 2 2000/2006) RELATIVI AL FONDO UNICO PER LE IMPRESE	14368	SPESE RELATIVE AI SERVIZI FINANZIARI PER LA GESTIONE DEI C/C BANCARI PRESSO GLI ORGANISMI INTERMEDI	4.422,01	0,00		0,00				0,00	4.422,01
32119	INTROITO PROVENIENTI DAL RECUPERO PREVISTO DALLA SENTENZA DELLA CORTE DEI CONTI N. 301/2013 DA UTILIZZARE PER LE ATTIVITA' DERIVANTI DALLA GESTIONE DEL COMMISSARIATO DELEGATO AL RISANAMENTO AMBIENTALE DELLA LAGUNA DI ORBETTELLO.	VARI	Vari capitoli di spesa	381.974,66	176.632,17		22.427,33				154.204,84	359.547,33

Cap. di entrata	Descr.	Capitolo di spesa correlato	Descr.	Risorse vinc. nel risultato di amministrazione al 1/1/2023	Risorse vincolate applicate al bilancio dell'esercizio 2023	Entrate vincolate accertate nell'esercizio 2023	Impegni eserc. 2023 finanziati da entrate vincolate accertate nell'esercizio o da quote vincolate del risultato di amministrazione	Fondo plur. vinc. al 31/12/2023 finanziato da entrate vincolate accertate nell'esercizio o da quote vincolate del risultato di amministrazione	Cancellazione di residui attivi vincolati o eliminazione del vincolo su quote del risultato di amministrazione (+) e cancellazione di residui passivi finanziati da risorse vincolate (-) (gestione dei residui):	Cancellazione nell'esercizio 2023 di impegni finanziati dal fondo pluriennale vincolato dopo l'approvazione del rendiconto dell'esercizio 2022 non rimpiegati nell'esercizio 2023	Risorse vincolate nel bilancio al 31/12/2023	Risorse vincolate nel risultato di amministrazione al 31/12/2023
				(a)	(b)	(c)	(d)	(e)	(f)	(g)	(b)-(b)+(c)-(d)-(e)-(f)	(f)-(a)+(c)-(d)-(f)-(g)
32121	INTROITO RECUPERI DISPOSTI SU SOMME CORRISPOSTE A VALORE DELLE RISORSE DI CUI ALLE OPCM 3850/2010 E 3974/2011	74081	RESTITUZIONE ALLE GESTIONI POST COMMISSARIALI DEGLI INTROITI RECUPERATI SU SOMME CORRISPOSTE IN RELAZIONE ALLE OPCM 3850/2010 (OCDFC 84/2013) E 3974/2011 (OCDFC 45/2013)	2.738.149,82	67,15		67,15				0,00	2.738.082,67
32123	PROVENTI DERIVANTI DALLA MOBILITA' VENATORIA (L.R. 3/1994 ART. 13 TER)	55068	INTERVENTI PER LA GESTIONE FAUNISTICA DEL TERRITORIO	77.270,82	0,00	0,00	0,00				0,00	77.270,82
32134	RIMBORSI, RECUPERI E RESTITUZIONI DI FONDI VINCOLATI - CONTO CAPITALE DA IMPRESE	VARI	Vari capitoli di spesa	1.871.167,31	0,00	560.584,17	222.248,90	0,00	66.663,46		404.998,73	2.276.166,04
32136	RIMBORSI, RECUPERI E RESTITUZIONI DI FONDI VINCOLATI - CONTO CAPITALE AMMINISTRAZIONI LOCALI	VARI	Vari capitoli di spesa	946.309,34	72.553,19	120.313,51	0,00	5.120,00	228.106,26		187.746,70	833.396,59
32140	RECUPERI E RIMBORSI DERIVANTI DA ECONOMIE SU SOMME A DESTINAZIONE VINCOLATA RELATIVE A QUOTE DI COFINANZIAMENTO POR CREO FESR 2007/2013 - CONTO CAPITALE	74372	ACCANTONAMENTI PER RECUPERI E RIMBORSI DERIVANTI DA ECONOMIE SU SOMME A DESTINAZIONE VINCOLATA - SPESE DI INVESTIMENTO	4.581.358,01	0,00	41.181,91	0,00		257.224,39		41.181,91	4.365.315,53
32142	ENTRATE IN CONTO CAPITALE PER RIENTRI, RECUPERI, REVOCHE E RESTITUZIONI (DI RISORSE VINCOLATE) DEL FONDO UNICO PER LE IMPRESE	VARI	Vari capitoli di spesa	7.433.827,04	4.059.327,87	5.844.526,66	0,00	2.702.863,52	14.748,79		7.200.991,01	10.560.741,39
32143	ENTRATE IN CONTO CAPITALE RELATIVE A RIENTRI, RECUPERI E REVOCHE DEL FONDO UNICO IMPRESE DA DESTINARE A INTERVENTI PER PICCOLI PRESTITI DI EMERGENZA.	VARI	Vari capitoli di spesa	147.083,28	0,00	0,00	0,00		7.750,00		0,00	139.333,28
32145	RECUPERI E RIMBORSI DERIVANTI DA ECONOMIE SU SOMME A DESTINAZIONE VINCOLATA RELATIVE A QUOTE DI COFINANZIAMENTO DEL POR FSE OBI.CO 2014-2020 - ENTRATE CORRENTI	VARI	Vari capitoli di spesa	2.637.921,37	1.832.670,50	1.844.854,81	108.344,53	258.913,20			3.310.267,58	4.115.518,45
32151	AZIENDE A RISCHIO DI INCIDENTE RILEVANTE. ENTRATE DERIVANTI DA VERSAMENTO TARIFFA PER LE ATTIVITA' ISPETTIVE EX ART.27 DEL D.LGS. 105/2015	VARI	Vari capitoli di spesa	0,00	0,00	21.262,35	0,00				21.262,35	21.262,35
32160	RECUPERI E RIMBORSI SU SOMME A DESTINAZIONE VINCOLATA RELATIVE A QUOTE DI COFINANZIAMENTO POR FESR 2014-2020 - ENTRATA CORRENTE	41243	RISORSE PROVENIENTI DA ORGANISMI INTERMEDI DA RIBESTINARE AD AZIONI DEL POR FESR 2014-2020 A SEGUITO DI RIMODULAZIONI- SPESA CORRENTE	42.270,98	0,00	2.701.474,25	2.491.159,71		3.430,48		210.314,54	249.155,04

Cap. di entrata	Descr.	Capitolo di spesa correlato	Descr.	Risorse vinc. nel risultato di amministrazione al 1/1/2023	Risorse vincolate applicate al bilancio dell'esercizio 2023	Entrate vincolate accertate nell'esercizio 2023	Impegni eserc. 2023 finanziati da entrate vincolate accertate nell'esercizio o da quote vincolate del risultato di amministrazione	Fondo plur. vinc. al 31/12/2023 finanziato da entrate vincolate accertate nell'esercizio o da quote vincolate del risultato di amministrazione	Cancellazione di residui attivi vincolati o eliminazione del vincolo su quote del risultato di amministrazione (+) e cancellazione di residui passivi finanziati da risorse vincolate (-) (gestione dei residui):	Cancellazione nell'esercizio 2023 di impegni finanziati dal fondo pluriennale vincolato dopo l'approvazione del rendiconto dell'esercizio 2022 non rimpiegati nell'esercizio 2023	Risorse vincolate nel bilancio al 31/12/2023	Risorse vincolate nel risultato di amministrazione al 31/12/2023
				(a)	(b)	(c)	(d)	(e)	(f)	(g)	(b)-(g)+(c)-(d)	(f)-(a)+(c)-(d)-(g)
32161	RECUPERI E RIMBORSI SU SOMME A DESTINAZIONE VINCOLATA RELATIVE A QUOTE DI COFINANZIAMENTO POR FESR 2014-2020 - ENTRATA IN CONTO CAPITALE DA AMMINISTRAZIONI LOCALI	41180	RISORSE IN CONTO CAPITALE PROVENIENTI DA ORGANISMI INTERMEDI DA RIDESTINARE AD AZIONI DEL POR FESR 2014-2020 A SEGUITO DI RIMODULAZIONI	0,00	0,00	489.492,00	0,00				489.492,00	489.492,00
32162	RECUPERI E RIMBORSI SU SOMME A DESTINAZIONE VINCOLATA RELATIVE A QUOTE DI COFINANZIAMENTO POR FESR 2014-2020 - ENTRATA IN CONTO CAPITALE DA IMPRESE	VARI	Vari capitoli di spesa	17.365.399,82	2.463.884,25	13.083.083,13	7.973.493,02		519.135,53	4.421,02	7.577.895,38	21.960.275,42
32163	RECUPERI, RIMBORSI E RESTITUZIONI SU SOMME A DESTINAZIONE VINCOLATA RELATIVE A QUOTE DI COFINANZIAMENTO POR CREO FESR 2007/2013 - CONTO CAPITALE DA AMMINISTRAZIONI LOCALI	74372	ACCANTONAMENTI PER RECUPERI E RIMBORSI DERIVANTI DA ECONOMIE SU SOMME A DESTINAZIONE VINCOLATA - SPESE DI INVESTIMENTO	143.398,99	0,00	51.635,57	0,00				51.635,57	195.034,56
32165	ENTRATE IN CONTO CAPITALE PER RIENTRI, RECUPERI, REVOCHE E RESTITUZIONI (DI RISORSE VINCOLATE) DEL FONDO UNICO PER LE IMPRESE DA PARTE DI AGENZIE REGIONALI	51646	INTERVENTI FINANZIATI CON RIENTRI, RECUPERI, REVOCHE E RESTITUZIONI RELATIVI AL FONDO UNICO DELLE IMPRESE - SPESE DI INVESTIMENTO	29.921,52	0,00	4.644,19	0,00				4.644,19	34.565,71
32167	RECUPERI DI SOMME A DESTINAZIONE VINCOLATA RELATIVE AL PON JOG - GARANZIA GIOVANI 2014-2020	62264	UTILIZZO RECUPERI DI SOMME A DESTINAZIONE VINCOLATA RELATIVE AL PON JOG - GARANZIA GIOVANI 2014-2020	1.327.147,29	0,00	15.800,00	0,00		15.800,00		15.800,00	1.327.147,29
32168	RECUPERI DI SOMME A DESTINAZIONE VINCOLATA RELATIVE A PROGETTI FSR POR 2007-2013 DA RESTITUIRE A PROVINCE/CM. AMBITO TERRITORIALE: AREZZO, FIRENZE, PRATO.	62664	RIPRISTINO RISORSE OVERBOOKING AI SENSI DELLA DGR 1472/2019. PROGETTI AZIENDALI/PLURIAZIENDALI DI FORMAZIONE DESTINATI AI LAVORATORI (L.53/2000)	94.639,53	0,00		0,00				0,00	94.639,53
32173	FONDO UNICO DELLE INFRASTRUTTURE ATTIVITA' PRODUTTIVE - REVOCHE RECUPERI E RESTITUZIONI DA AMMINI PUBBL.	VARI	Vari capitoli di spesa	90.345,46	63.752,12	87.505,79	0,00	151.257,91		88.820,14	88.820,14	115.413,48
32200	ENTRATE IN CONTO CAPITALE PER RIENTRI, RECUPERI, REVOCHE E RESTITUZIONI (DI RISORSE RELATIVE A PROGRAMMAZIONE REGIONALE) DEL FONDO UNICO PER LE IMPRESE	53356	CONTRIBUTO A FONDO PERDUTO PER LA SICUREZZA SUI LUOGHI DI LAVORO	0,00	0,00		0,00			1.698.958,80	1.698.958,80	1.698.958,80
32208	FONDO UNICO PER LE IMPRESE PROGETTO PROGRAMMA ERASMUS PLUS STRIDE FOR STRADE	VARI	Vari capitoli di spesa	2.809,74	2.809,74		2.053,57			228,13	984,30	984,30

Cap. di entrata	Descr.	Capitolo di spesa correlato	Descr.	Risorse vinc. nel risultato di amministrazione al 1/1/2023	Risorse vincolate applicate al bilancio dell'esercizio 2023	Entrate vincolate accertate nell'esercizio 2023	Impegni eserc. 2023 finanziati da entrate vincolate accertate nell'esercizio o da quote vincolate del risultato di amministrazione	Fondo plur. vinc. al 31/12/2023 finanziato da entrate vincolate accertate nell'esercizio o da quote vincolate del risultato di amministrazione	Cancellazione di residui attivi vincolati o eliminazione del vincolo su quote del risultato di amministrazione (+) e cancellazione di residui passivi finanziati da risorse vincolate (-) (gestione dei residui):	Cancellazione nell'esercizio 2023 di impegni finanziati dal fondo pluriennale vincolato dopo l'approvazione del rendiconto dell'esercizio 2022 non rimpiegati nell'esercizio 2023	Risorse vincolate nel bilancio al 31/12/2023	Risorse vincolate nel risultato di amministrazione al 31/12/2023
				(a)	(b)	(c)	(d)	(e)	(f)	(g)	(b)-(g)	(c)-(f)
32209	ENTRATE RELATIVE AD UTILI DI ENTI DIPENDENTI CON DESTINAZIONE VINCOLATA	62813	ONERI DI GESTIONE DEI SERVIZI PER L'IMPIEGO E DELLE POLITICHE ATTIVE DEL LAVORO TRAMITE INVIATO UTILI DI ENTI CON DESTINAZIONE VINCOLATA.	1.647.715,00	1.647.715,00	11.480.332,00	1.647.715,00				11.480.332,00	11.480.332,00
32210	ENTRATE IN CONTO CAPITALE PER RIENTRI, RECI, PERI, REVOCHE E RESTITUZIONI DI RISORSE VINCOLATE DEL FONDO UNICO PER LE IMPRESE	53384	SOSTEGNO AGLI INVESTIMENTI STRATEGICI IN RICERCA E SVILUPPO DELLE IMPRESE - RISORSE VINCOLATE.	500.114,22	0,00	1.490.773,13	0,00				1.490.773,13	1.990.887,35
32211	PROVENTI DERIVANTI DA LASCITI TESTAMENTARI E DONAZIONI FINALIZZATI ALLA STAMPERIA NAZIONALE BRAILLE	22210	SPESE STAMPERIA NAZIONALE BRAILLE FINANZIATE CON LASCITI TESTAMENTARI E DONAZIONI - ALTRI BENI DI CONSUMO	155,00	0,00	60,00	0,00				60,00	215,00
32212	DECRETO DIRETTORIALE MLPS N.27 DEL 4/08/2021 RISORSE PER IL PATTO DEL LAVORO IN TOSCANA	VARI	Vari capitoli di spesa	0,00	0,00	3.528.833,10	3.528.833,10				0,00	0,00
32213	RISORSE PNRR DI CUI ALL'INTERVENTO MSC1 'POLITICHE ATTIVE DEL LAVORO E FORMAZIONE' DESTINATE AL FINANZIAMENTO DEL PROGRAMMA GARANZIA OCCUPABILITA' DEI LAVORATORI - GOL	VARI	Vari capitoli di spesa	5.175.627,21	5.175.627,21	3.911.776,68	3.911.776,68	3.568.127,21			1.607.500,00	1.607.500,00
32215	FAR FONDO AGEVOLAZIONE ALLA RICERCA - RIMBORSI CREDITO AGEVOLATO	41260	FAR FONDO AGEVOLAZIONI ALLA RICERCA - RIMBORSO SOMME AL MIUR	0,00	0,00	764.607,42	764.607,42				0,00	0,00
32220	ACQUISIZIONE RISORSE STATALI DI CUI ALLA LEGGE 208/2015 PER CICLOVIA TIRRENICA - TRATTO TOSCANO	32244	DM 517/2018. CICLOVIE TURISTICHE DI INTERESSE NAZIONALE. INTERVENTI PER LA REALIZZAZIONE DELLA CICLOVIA TIRRENICA - TRATTO TOSCANO - TRASFERIMENTI AGLI ENTI	2.590.256,21	2.590.256,21		821.665,93	1.694.443,38			74.146,90	74.146,90
32222	RIENTRO DA TOSCANA MUOVE DELLE RISORSE DESTINATE A SVILUPPO TOSCANA QUALE NUOVO GESTORE DEL FONDO PER IL POLO POLIFUNZIONALE ECOSOSTENIBILE DI CAMPIANO-MONTIERI	53383	FONDO PER IL POLO POLIFUNZIONALE ECOSOSTENIBILE DI CAMPIANO-MONTIERI - RIENTRI DA TOSCANA MUOVE DESTINATI A SVILUPPO TOSCANA QUALE NUOVO GESTORE	0,00	0,00	2.000.000,00	94.512,81	1.655.396,22			250.090,97	250.090,97
32224	ENTRATE DEL FONDO UNICO NAZIONALE DEL TURISMO L. 234/21 - INTERVENTI C/CAPITALE	53601	FONDO UNICO NAZIONALE DEL TURISMO L. 234/21 - INTERVENTI C/CAPITALE	0,00	0,00	2.881.800,00	0,00	2.881.800,00			0,00	0,00
32225	PROGETTO TUS-CAN COFINANZIATO DA ASI - RIMBORSO PER AFFIDAMENTO SERVIZIO ALL'ESTERO	34314	PROGETTO TUS-CAN COFINANZIATO DA ASI - SPESE PER AFFIDAMENTO SERVIZIO ALL'ESTERO	0,00	0,00	32.344,64	32.344,64				0,00	0,00
32226	PROGETTO TUS-CAN COFINANZIATO DA ASI	34315	PROGETTO TUS-CAN COFINANZIATO DA ASI - SPESE PER MISSIONI	0,00	0,00	488,61	488,61				0,00	0,00

Cap. di entrata	Descr.	Capitolo di spesa correlato	Descr.	Risorse vinc. nel risultato di amministrazione al 31/12/2023	Risorse vincolate applicate al bilancio dell'esercizio 2023	Entrate vincolate accertate nell'esercizio 2023	Impegni eserc. 2023 finanziati da entrate vincolate accertate nell'esercizio o da quote vincolate del risultato di amministrazione	Fondo plur. vinc. al 31/12/2023 finanziato da entrate vincolate accertate nell'esercizio o da quote vincolate del risultato di amministrazione	Cancellazione di residui attivi vincolati o eliminazione del vincolo su quote del risultato di amministrazione (+) e cancellazione di residui passivi finanziati da risorse vincolate (-) (gestione dei residui):	Cancellazione nell'esercizio 2023 di impegni finanziati dal fondo pluriennale vincolato dopo l'approvazione del rendiconto dell'esercizio 2022 non rimpiegati nell'esercizio 2023	Risorse vincolate nel bilancio al 31/12/2023	Risorse vincolate nel risultato di amministrazione al 31/12/2023
				(a)	(b)	(c)	(d)	(e)	(f)	(g)	(b)-(g)	(c)-(f)
32227	PAR FAS 2007/2013 - RIENTRI, REVOCHES E RECUPERI PROVENIENTI DALLE IMPRESE OPERANTI NEL SETTORE TURISTICO, TERZIARIO E COMMERCIALE - BENEFICIARI DI STRUMENTI DI INGEGNERIA FINANZIARIA - PARTE CORRENTE	53612	SOSTEGNO AGLI INVESTIMENTI PRODUTTIVI ATTRAVERSO SOVVENZIONI IN C/INTERESSI CON RIENTRI FAS	0,00	0,00	11.268.484,79	0,00				11.268.484,79	11.268.484,79
32228	INTERESSI ATTIVI MATURATI SU STRUMENTI FINANZIARI DEL POR FESR 2014-2020 DA RIDESTINARE A STRUMENTI FINANZIARI DEL PR FESR 2021-2027	23317	RISORSE PROVENIENTI DA STRUMENTI FINANZIARI DEL POR FESR 2014-2020 DA RIDESTINARE A STRUMENTI FINANZIARI DEL PR FESR 2021-2027	0,00	0,00	47.566,02	47.566,02				0,00	0,00
32229	D.L. 128/2023 - RISORSE STATALI PER L'INCREMENTO DEL COSTO CARBURANTE NEL SECONDO QUADRIMESTRE 2022 NELL'AMBITO DEL TPL	VARI	Vari capitoli di spesa	0,00	0,00	10.952.524,83	3.617.195,63				7.335.329,20	7.335.329,20
32230	D.L. 128/2023 - RISORSE STATALI PER L'INCREMENTO DEL COSTO DELL'ENERGIA ELETTRICA NEL SECONDO QUADRIMESTRE 2022 NELL'AMBITO DEL TPL	VARI	Vari capitoli di spesa	0,00	0,00	3.270.052,33	808,13				3.269.244,20	3.269.244,20
41050	POR CREO FESR 2014/2020 ENTRATE COMMENTARIE A FRONTE DI SPESE DI INVESTIMENTO	VARI	Vari capitoli di spesa	31.367,75	31.367,75	18.206.780,51	18.206.780,51	31.367,75	-4.958.466,43		0,00	4.958.466,43
41051	PC ITALIA-FRANCIA MARITTIMO 2014-2020 - ENTRATE UE A FRONTE DI SPESE IN CONTO CAPITALE	VARI	Vari capitoli di spesa	11.272,41	11.272,41	1.888.600,62	1.899.873,03	0,00			0,00	0,00
41054	FEAMP 2014/2020 - FINANZIAMENTO UE - ENTRATE IN CONTO CAPITALE PER ATTUAZIONE DI MISURE REGIONALI DI INTERVENTO PREVISTE DAL PROGRAMMA NAZIONALE	55900	FEAMP 2014/2020 - QUOTA FINANZIAMENTO UE PER SPESE DI INVESTIMENTO - ATTUAZIONE DI MISURE REGIONALI DI INTERVENTO PREVISTE DAL PROGRAMMA NAZIONALE	0,00	0,00	75.145,01	75.145,01				0,00	0,00
41055	FONDO ASILO, MIGRAZIONE E INTEGRAZIONE - FAMI 2014-2020 - ENTRATE IN CONTO CAPITALE - QUOTA UE	23161	FAMI 2014-2020 - PROGETTO SOFT - ACQUISTO HARDWARE - QUOTA UE	503,08	503,08		0,00				503,08	503,08
41056	PROGRAMMA HORIZON 2020 - PROGETTO NEPERITI	VARI	Vari capitoli di spesa	59.647,94	59.647,94	8.016,39	0,00				67.664,33	67.664,33
41058	FSC 2014-2020 - FINANZIAMENTO INTERVENTI FONDO SVILUPPO E CESSIONE L. 190/2014 FONDI CIPE DELIBERA N. 101/2017	VARI	Vari capitoli di spesa	0,00	0,00	6.887.344,12	6.887.344,12				0,00	0,00
41059	FONDO UNICO PER INFRASTRUTTURE ATTIVITA' PRODUTTIVE - FAS - RECUPERI DA O.I.	VARI	Vari capitoli di spesa	144.123,20	0,00		0,00				0,00	144.123,20

Cap. di entrata	Descr.	Capitolo di spesa correlato	Descr.	Risorse vinc. nel risultato di amministrazione al 1/1/2023	Risorse vincolate applicate al bilancio dell'esercizio 2023	Entrate vincolate accertate nell'esercizio 2023	Impegni eserc. 2023 finanziati da entrate vincolate accertate nell'esercizio o da quote vincolate del risultato di amministrazione	Fondo plur. vinc. al 31/12/2023 finanziato da entrate vincolate accertate nell'esercizio o da quote vincolate del risultato di amministrazione	Cancellazione di residui attivi vincolati o eliminazione del vincolo su quote del risultato di amministrazione (+) e cancellazione di residui passivi finanziati da risorse vincolate (-) (gestione dei residui):	Cancellazione nell'esercizio 2023 di impegni finanziati dal fondo pluriennale vincolato dopo l'approvazione del rendiconto dell'esercizio 2022 non rimpiegati nell'esercizio 2023	Risorse vincolate nel bilancio al 31/12/2023	Risorse vincolate nel risultato di amministrazione al 31/12/2023
				(a)	(b)	(c)	(d)	(e)	(f)	(g)	(b)-(g)+(c)-(d)	(f)-(a)+(c)-(d)-(g)
41061	D.P.G.R. 198/16. INTERVENTI DI SISTEMAZIONE DEL TORRENTE CARRIONE RAMO TORANO E RAMO COLONNATA	42751	D.P.G.R. 198/16. INTERVENTI DI SISTEMAZIONE DEL TORRENTE CARRIONE, RAMO TORANO E RAMO COLONNATA	222.399,49	0,00		0,00			203,08	203,08	222.602,57
41062	FONDO UNICO PER INFRASTRUTTURE ATTIVITA' PRODUTTIVE - REVOCHE RECUPERI E RESTITUZIONI DA ORGANISMI INTERMEDI	90128	INTERVENTI PER INFRASTRUTTURE ATTIVITA' PRODUTTIVE DI CUI AL FONDO UNICO FINANZIATI CON REVOCHE RECUPERI E RESTITUZIONI DA O.I.	7.434,10	6.449,21		0,00	6.449,21			0,00	984,89
41063	FONDO UNICO PER LE INFRASTRUTTURE ATTIVITA' PRODUTTIVE - FAS - REVOCHE RECUPERI E RESTITUZIONI DA AMMNI LOCALI	90129	INTERVENTI PER INFRASTRUTTURE ATTIVITA' PRODUTTIVE DI CUI AL FONDO UNICO FINANZIATI CON REVOCHE RECUPERI E RESTITUZIONI DA AMMNI PUBBL. (FAS)	829.841,23	827.438,70	301.614,54	0,00	1.059.582,94			69.470,30	71.872,83
41067	PROGRAMMA NAZIONALE DEL FONDO ASILO, MIGRAZIONE E INTEGRAZIONE (FAMI) 2014-2020 - PROGETTO "COMMIT - COMPETENZE MIGRANTI IN TOSCANA" - ENTRATA UE ET IN CONTO CAPITALE	52823	PROGRAMMA NAZIONALE DEL FONDO ASILO, MIGRAZIONE E INTEGRAZIONE (FAMI) 2014-2020 - PROGETTO "COMMIT - COMPETENZE MIGRANTI IN TOSCANA" - SOFTWARE PER REALIZZAZIONE SISTEMA INFORMATIVO. QUOTA UE	3.595,00	3.595,00		0,00				3.595,00	3.595,00
41069	EVENTO ALLUVIONALE OTTOBRE 2013 - RISORSE PROVENIENTI DALLA CHIUSURA DELLA CS N. 5786 PIANO ULTERIORI INTERVENTI	42773	EVENTO ALLUVIONALE OTTOBRE 2013 - CHIUSURA CONTABILITA' SPECIALE N. 5786 PIANO ULTERIORI INTERVENTI	57.056,91	0,00		0,00			11.131,40	11.131,40	68.188,31
41070	DL 50/2017 CONVERTITO IN LEGGE 96/2017 E DPCM DEL 12 APRILE 2018 - TRASFERIMENTO IN CONTO CAPITALE	VARI	Vari capitoli di spesa	152.167,07	115.666,95		0,00		-1.958,34	159.167,17	274.834,12	313.292,58
41073	FAMI 2014-2020 - PROGETTO SOFT II - ENTRATE IN CONTO CAPITALE - QUOTA UE	24535	FAMI 2014-2020 - PROGETTO SOFT II - ACQUISTO HARDWARE - QUOTA UE	1.000,00	1.000,00		0,00				1.000,00	1.000,00
41074	FAMI 2014-2020 - PROGETTO SOFT II - ENTRATE IN CONTO CAPITALE - QUOTA STATO	24536	FAMI 2014-2020 - PROGETTO SOFT II - ACQUISTO HARDWARE - QUOTA STATO	1.000,00	1.000,00		0,00				1.000,00	1.000,00
41080	Trasferimenti ai fini dell'attuazione dei lavori della cassa di espansione di Signa Iono 1 (D). DPCM 20 febbraio 2019	42832	LAVORI DI REALIZZAZIONE CASSA DI ESPANSIONE DEI RENAI DI SIGNA LOTTO 1 - DPCM 20 FEBBRAIO 2019	154.406,08	0,00	996.275,05	996.275,05		154.406,08		0,00	0,00
41083	INTERVENTI SULLA SGC FIPILI	42874	INTERVENTI SULLA SGC FIPILI	3.214.513,88	0,00		0,00				0,00	3.214.513,88
41096	INCASSO GENERATO DA ESCUSSIONE DI POLIZZA FIDEJUSSORIA, DESTINATO ALLE IMPRESE PER INTERVENTI IN MATERIA DI RIFIUTI E BONIFICHE	53322	FONDO DERIVANTE DA ESCUSSIONE DI GARANZIA FIDEJUSSORIA DESTINATO ALLE IMPRESE PER INTERVENTI IN MATERIA DI RIFIUTI E BONIFICHE	100.000,00	0,00		0,00				0,00	100.000,00
41097	D.M. 31/5/2021 - FINANZIAMENTO RELATIVO AL PIANO NAZIONALE DEGLI INVESTIMENTI COMPLEMENTARI AD INTEGRAZIONE DEGLI INTERVENTI DEL PNRR - RISORSE STATALI	41241	D.M. 31/5/2021 - PIANO NAZIONALE DEGLI INVESTIMENTI COMPLEMENTARI AD INTEGRAZIONE DEGLI INTERVENTI DEL PNRR - RISORSE STATALI	0,00	0,00	2.245.728,20	2.238.086,00	7.642,20			0,00	0,00

Cap. di entrata	Descr.	Capitolo di spesa correlato	Descr.	Risorse vinc. nel risultato di amministrazione al 1/1/2023	Risorse vincolate applicate al bilancio dell'esercizio 2023	Entrate vincolate accertate nell'esercizio 2023	Impegni eserc. 2023 finanziati da entrate vincolate accertate nell'esercizio o da quote vincolate del risultato di amministrazione	Fondo plur. vinc. al 31/12/2023 finanziato da entrate vincolate accertate nell'esercizio o da quote vincolate del risultato di amministrazione	Cancellazione di residui attivi vincolati o eliminazione del vincolo su quote del risultato di amministrazione (+) e cancellazione di residui passivi finanziati da risorse vincolate (-) (gestione dei residui):	Cancellazione nell'esercizio 2023 di impegni finanziati dal fondo pluriennale vincolato dopo l'approvazione del rendiconto dell'esercizio 2022 non rimpiegati nell'esercizio 2023	Risorse vincolate nel bilancio al 31/12/2023	Risorse vincolate nel risultato di amministrazione al 31/12/2023
				(a)	(b)	(c)	(d)	(e)	(f)	(g)	(b)-(g)+(c)-(d)	(f)-(a)+(c)-(d)-(g)
41098	PNRR - FONDO COMPLEMENTARE - PROGRAMMA "SICURO, VERDE E SOCIALE: RIQUALIFICAZIONE DELL'EDILIZIA RESIDENZIALE PUBBLICA FONDI PER LA REALIZZAZIONE DEGLI INTERVENTI DI CUI AL DPCM 15.09.2021	33081	PNRR - FONDO COMPLEMENTARE - PROGRAMMA "SICURO, VERDE E SOCIALE: RIQUALIFICAZIONE DELL'EDILIZIA RESIDENZIALE PUBBLICA" FONDI PER LA REALIZZAZIONE DEGLI INTERVENTI DI CUI AL DPCM 15.09.2021	0,00	0,00	6.059.337,01	6.059.337,01				0,00	0,00
41099	RISORSE TRASFERITE DA ARTI - DECRETO 77/2022	62479	FORMAZIONE PERSONALE ARTI	37.461,72	0,00		0,00				0,00	37.461,72
41100	INTERREG IT FR MARITTIMO 2021-2027 - ENTRATE UE A FRONTE DI SPESE IN CONTO CAPITALE	12628	INTERREG IT FR MARITTIMO 2021-2027 - ASSISTENZA TECNICA - ACQUISTO SOFTWARE - FESR	0,00	0,00	5.540,15	5.540,15				0,00	0,00
41101	PR FESR 2021-2027 ENTRATE COMUNITARIE A FRONTE DI SPESE DI INVESTIMENTO	VARI	Vari capitoli di spesa	0,00	0,00	4.122.671,18	2.589.101,40	1.533.569,78			0,00	0,00
42016	FINANZIAMENTO INTERVENTI IN CONTO CAPITALE PER LA COSTRUZIONE DI ASILI NIDO E MICRONIDI NEI LUOGHI DI LAVORO.	61239	INTERVENTI IN C/CAPITALE PER LA COSTRUZIONE ASILI NIDO E MICRONIDI NEI LUOGHI DI LAVORO - FINANZIAM. STATALE - TRASFERIMENTO ENTI DELLE AMMINISTRAZIONI LOCALI	50.094,39	0,00		0,00		50.094,39		0,00	0,00
42037	FONDO NAZIONALE PER LA MONTAGNA - ART.2 L.31.1.94 N.97	VARI	Vari capitoli di spesa	37.401,99	37.401,99		23.851,99			44.408,41	57.958,41	57.958,41
42046	FONDI PER L'EDILIZIA RESIDENZIALE. FINANZIAMENTO PER L'EDILIZIA CONVENZIONATA-AGEVOLATA (ARTT. 36 E 41 L. 5.8.78 N. 457 E SUCC. MODIF.)	VARI	Vari capitoli di spesa	8.652.906,30	5.969.835,95		903.985,28	3.985.850,67		2.557.182,54	3.637.182,54	6.320.252,89
42047	FONDI PER L'EDILIZIA RESIDENZIALE CONVENZIONATA AGEVOLATA PROGRAMMA 92-95 E PROGRAMMI SPERIMENTALI PER LA RIDUZIONE DEL DISAGIO ABITATIVO (L. 17.2.92 N. 179 E ART. 3 L. 8.2.2001 N. 21)	VARI	Vari capitoli di spesa	6.951.870,58	140.000,00		115.160,57				24.839,43	6.836.710,01
42049	FONDO PER LA REALIZZAZIONE DI INTERVENTI DI ADATTAMENTO ALLE NECESSITA' DI SOGGETTI PORTATORI DI HANDICAP SU ALLOGGI DI EDILIZIA SOVVENZIONATA ED AGEVOLATA (L. 5.2.1992 N. 104)	21070	INTERVENTI DI ADATTAMENTO ALLE NECESSITA' DI SOGGETTI PORTATORI DI HANDICAP SU ALLOGGI DI EDILIZIA SOVVENZIONATA ED AGEVOLATA - TRASFERIMENTO A ENTI GESTORI	0,00	0,00		0,00			16.099,96	16.099,96	16.099,96
42050	FONDI PER L'EDILIZIA RESIDENZIALE CONVENZIONATA AGEVOLATA PROGRAMMA 2003-2005 (L. 17.2.1992 N. 179)	VARI	Vari capitoli di spesa	619.986,84	331.398,77		257.760,97	73.637,80			0,00	288.588,07

Cap. di entrata	Descr.	Capitolo di spesa correlato	Descr.	Risorse vinc. nel risultato di amministrazione al 1/1/2023	Risorse vincolate applicate al bilancio dell'esercizio 2023	Entrate vincolate accertate nell'esercizio 2023	Impegni eserc. 2023 finanziati da entrate vincolate accertate nell'esercizio o da quote vincolate del risultato di amministrazione	Fondo plur. vinc. al 31/12/2023 finanziato da entrate vincolate accertate nell'esercizio o da quote vincolate del risultato di amministrazione	Cancellazione di residui attivi vincolati o eliminazione del vincolo su quote del risultato di amministrazione (+) e cancellazione di residui passivi finanziati da risorse vincolate (-) (gestione dei residui):	Cancellazione nell'esercizio 2023 di impegni finanziati dal fondo pluriennale vincolato dopo l'approvazione del rendiconto dell'esercizio 2022 non rimpiegati nell'esercizio 2023	Risorse vincolate nel bilancio al 31/12/2023	Risorse vincolate nel risultato di amministrazione al 31/12/2023
				(a)	(b)	(c)	(d)	(e)	(f)	(g)	(b)-(d)-(f)-(g)	(c)-(e)-(f)-(g)
42051	FONDO PER L'ACCREDITAMENTO ALLE ATER DELLA TOSCANA DI SOMME RICHIESTE A FRONTE DI PAGAMENTI AVENTI CARATTERE DI URGENZA	33024	FINANZIAMENTI PER L'ACCREDITAMENTO AI SOGGETTI ATTUATORI DI PROGRAMMI DI EDILIZIA RESIDENZIALE PUBBLICA DI SOMME RICHIESTE A VALERE SUL FONDO GLOBALE REGIONI ISTITUITO PRESSO LA CASSA DEPOSITI E PRESTITI.	20.959.635,29	13.000.000,00		0,00				13.000.000,00	20.959.635,29
42056	FONDO PER IL RIFINANZIAMENTO DELLA LEGGE 200/91 IN MATERIA DI PISTE CICLABILI E ITINERARI PEDONALI NELLE AREE URBANE	32012	SPESE PER INVESTIMENTI NEL SETTORE DELLA MOBILITA' CICLISTICA RIFINANZIAMENTO PER LEGGE STATALE	189.539,69	0,00		0,00				0,00	189.539,69
42065	FONDO PER IL PROGRAMMA TETTI FOTOVOLTAICI SOGGETTI PUBBLICI	41018	PROGRAMMA TETTI FOTOVOLTAICI SOGGETTI PUBBLICI	113.498,38	0,00		0,00				0,00	113.498,38
42075	FONDO REGIONALE DI PROTEZIONE CIVILE - PARTE INVESTIMENTO (ART. 138 L. 388/2000)	VARI	Vari capitoli di spesa	2.282.933,62	0,00		0,00		-5.667,15		0,00	2.288.600,77
42078	FINANZIAMENTO INTERVENTI DI PROTEZIONE CIVILE DI CUI ALL'ORDINANZA DEL PRESIDENTE DEL CONSIGLIO DEI MINISTRI N. 3276 DEL 28/03/03	VARI	Vari capitoli di spesa	709.546,99	435.780,00		75.857,83	150.015,51			209.906,66	483.673,65
42079	CONTRIBUTI DELLO STATO (MINISTERO DELLA DIFESA) AI SENSI DELLA L. 104/90 ALLE REGIONI OPERATE DA VINCOLI E ATTIVITA' MILITARE DA DESTINARSI ALLA REALIZZAZIONE DI OPERE PUBBLICHE E SERVIZI SOCIALI NEI COMUNI NEL CUI TERRITORIO SONO PRESENTI AREE IN USO	34020	INTERVENTI PER OPERE PUBBLICHE E SERVIZI SOCIALI FINANZIATI CON CONTRIBUTI DELLO STATO (MINISTERO DELLA DIFESA) DERIVANTI DA VINCOLI E ATTIVITA' MILITARI.	587.155,97	0,00		0,00				0,00	587.155,97
42083	ACCORDO DI PROGRAMMA PER LA TUTELA DELLE ACQUE E LA GESTIONE INTEGRATA DELLE RISORSE IDRICHE STIPULATO IN DATA 19/12/2002 E RELATIVI ACCORDI ATTUATIVI - TRASFERIMENTI IN CONTO CAPITALE	VARI	Vari capitoli di spesa	6.241.404,36	3.236.087,40		0,00				3.236.087,40	6.241.404,36
42084	CONTRIBUTI "PIANO STRAORDINARIO DI COMPLETAMENTO E RAZIONALIZZAZIONE DEI SISTEMI DI COLLETTAMENTO E DEPURAZIONE" FINANZIATO CON ECONOMIE P.T.T.A. 94/96 AREA AD ELEVATO RISCHIO AMBIENTALE DI MASSA CARRARA - L. 135/97 - FINANZ. STATALE	42084	PIANO STRAORDINARIO DI COMPLETAMENTO E RAZIONALIZZAZIONE DEI SISTEMI DI COLLETTAMENTO E DEPURAZIONE DELLE ACQUE FINANZIATO CON LE ECONOMIE DEL P.T.T.A. 1994/96 ART. 6 L. 135/97 FINANZIAMENTO STATALE	318.509,40	0,00		0,00				0,00	318.509,40

Cap. di entrata	Descr.	Capitolo di spesa correlato	Descr.	Risorse vinc. nel risultato di amministrazione al 1/1/2023	Risorse vincolate applicate al bilancio dell'esercizio 2023	Entrate vincolate accertate nell'esercizio 2023	Impegni eserc. 2023 finanziati da entrate vincolate accertate nell'esercizio o da quote vincolate del risultato di amministrazione	Fondo plur. vinc. al 31/12/2023 finanziato da entrate vincolate accertate nell'esercizio o da quote vincolate del risultato di amministrazione	Cancellazione di residui attivi vincolati o eliminazione del vincolo su quote del risultato di amministrazione (+) e cancellazione di residui passivi finanziati da risorse vincolate (-) (gestione dei residui):	Cancellazione nell'esercizio 2023 di impegni finanziati dal fondo pluriennale vincolato dopo l'approvazione del rendiconto dell'esercizio 2022 non rimpiegati nell'esercizio 2023	Risorse vincolate nel bilancio al 31/12/2023	Risorse vincolate nel risultato di amministrazione al 31/12/2023
				(a)	(b)	(c)	(d)	(e)	(f)	(g)	(b)-(f)+(g)-(e)	(d)-(a)+(c)-(f)-(g)
42085	FONDO PER ATTUAZIONE DEL PIANO DI BACINO DEL FIUME ARNO. PROGETTAZIONE INTERVENTI PER LA SALVAGUARDIA DEL RISCHIO IDROGEOLOGICO (DEL COMIT. ISTITUZIONALE 13.3.2000 N.142 A VALERE SULL'183389) - DECR. AUTORITA' DI BACINO 26.7.2000 N. 2473	42028	ATTUAZIONE DEL PIANO DI BACINO DEL FIUME ARNO. PROGETTAZIONE INTERVENTI PER LA SALVAGUARDIA DEL RISCHIO IDROGEOLOGICO (DEL COMITATO ISTITUZIONALE AUTORITA' BACINO) - FINANZ. STATALE	285.815,72	0,00		0,00				0,00	285.815,72
42087	FONDI DEL PIANO TRIENNALE DI TUTELA AMBIENTALE 94/96 P.T.T.A AREE PROTETTE L. 394/91 (DEL CIPE 21.12.93)	34006	FONDO PER IL PAGAMENTO DI RESIDUI PERENTI RELATIVI A SPESE DI INVESTIMENTO FINANZIATE CON RISORSE DELLO STATO	638.971,21	638.971,21		0,00				638.971,21	638.971,21
42088	FONDO FINANZIAMENTO BACINO RILIEVO NAZIONALE FIUME ARNO (ART. 31 L. 18.5.89 N. 183)	VARI	Vari capitoli di spesa	166.865,58	163.515,58		0,00				163.515,58	166.865,58
42089	FONDO FINANZIAMENTO INTERVENTI PER LA DIFESA DEL SUOLO (ART.31 L. 18.5.89 N.183)	VARI	Vari capitoli di spesa	3.792.862,71	2.850.322,87		517.199,60	202.445,14		5.011,72	2.135.689,85	3.078.229,69
42096	FONDO FINANZIAMENTO BACINO NAZIONALE FIUME ARNO (L. 18.05.89 N. 183) - INTESA ISTITUZIONALE ACCORDO DI PROGRAMMA QUADRO PER LA DIFESA DEL SUOLO	VARI	Vari capitoli di spesa	336.135,87	334.923,86		230.513,16				104.410,70	105.622,71
42097	FONDO FINANZIAMENTO INTERVENTI BACINI REGIONALI INTERREGIONALI E BACINO NAZIONALE FIUME TEVERE (L. 18.05.89 N. 183) - INTESA ISTITUZIONALE ACCORDO DI PROGRAMMA QUADRO PER LA DIFESA DEL SUOLO	VARI	Vari capitoli di spesa	139.455,62	49.042,00		49.042,00				0,00	90.413,62
42099	ACQUISIZIONE FONDI PER APPROVAZIONE DEL QUINTO PROGRAMMA STRALCIO DI INTERVENTI URGENTI PER IL RIASSETTO TERRITORIALE DELLE AREE A RISCHIO IDROGEOLOGICO DI CUI AL D.L. 11.6.1998 N. 180 CONVERTITO DALLA L. 26/7/1998.	VARI	Vari capitoli di spesa	172.374,00	0,00		0,00				0,00	172.374,00
42103	CONTRIBUTO DELLO STATO PER MISURE URGENTI PER LA PREVENZIONE DEL RISCHIO IDROGEOLOGICO (ART. 8 COMMA 1 E 2 - ART. 1 COMMA 2 D.L. N. 180/98, CONVERTITO IN L. 26/7/98)	VARI	Vari capitoli di spesa	3.867.636,08	60.991,60		60.991,60			-5.617,50	0,00	3.812.261,98

Cap. di entrata	Descr.	Capitolo di spesa correlato	Descr.	Risorse vinc. nel risultato di amministrazione al 1/1/2023	Risorse vincolate applicate al bilancio dell'esercizio 2023	Entrate vincolate accertate nell'esercizio 2023	Impegni eserc. 2023 finanziati da entrate vincolate accertate nell'esercizio o da quote vincolate del risultato di amministrazione	Fondo plur. vinc. al 31/12/2023 finanziato da entrate vincolate accertate nell'esercizio o da quote vincolate del risultato di amministrazione	Cancellazione di residui attivi vincolati o eliminazione del vincolo su quote del risultato di amministrazione (+) e cancellazione di residui passivi finanziati da risorse vincolate (-) (gestione dei residui):	Cancellazione nell'esercizio 2023 di impegni finanziati dal fondo pluriennale vincolato dopo l'approvazione del rendiconto dell'esercizio 2022 non rimpiegati nell'esercizio 2023	Risorse vincolate nel bilancio al 31/12/2023	Risorse vincolate nel risultato di amministrazione al 31/12/2023
				(a)	(b)	(c)	(d)	(e)	(f)	(g)	(b)-(g)+(c)-(d)	(f)-(a)+(c)-(d)-(g)
42104	FONDO PER IL FINANZIAMENTO BENSIFICHE DI INTERESSE NAZIONALE DI MASSA CARRARA, PIOMBINO E LIVORNO DI CUI AL D.M. 468/2001 IN ATTUAZIONE DELLA L. 426/98	VARI	Vari capitoli di spesa	819.884,68	819.884,68		0,00			90.000,00	909.884,68	909.884,68
42105	FINANZIAMENTO DEL PIANO STRAORDINARIO PER LA BONIFICA E IL RECUPERO AMBIENTALE AREE EX ESTRATTIVE MINIERARIE - COMPENSORIO DEL MONTE AMIATA, COMPENDIO MINERARIO DELL'ISOLA DELBA, COMPENSORIO MINERARIO DELLE COLLINE METALLIFERE E COMPENSORIO BACINO	42141	PIANO STRAORDINARIO PER LA BONIFICA E IL RECUPERO AMBIENTALE AREE EX ESTRATTIVE MINIERARIE. COMPENSORIO MINERARIO DELLE COLLINE METALLIFERE	197.140,02	0,00		0,00				0,00	197.140,02
42107	FONDO PER IL FINANZIAMENTO INTERVENTI DIFESA DEL SUOLO - PROGETTI STRATEGICI	VARI	Vari capitoli di spesa	1.905.684,16	11.734,09		0,00				11.734,09	1.905.684,16
42114	FONDO PER ADEGUAMENTO DEI SISTEMI DI SMALTIMENTO A MARE DELLE ACQUE REFLUE - ISOLA DELBA - (LEGG. 23.05.1997 N. 135) - DEL CIPE 6.08.1999 N. 135	42092	ADEGUAMENTO DEI SISTEMI DI SMALTIMENTO A MARE DELLE ACQUE REFLUE - ISOLA DELBA - (LEGG. 23.05.1997 N. 135) - DEL CIPE 6.08.1999 N. 135 - FINANZIAMENTO STATALE	25.314,66	0,00		0,00				0,00	25.314,66
42121	FONDO PER INTERVENTI RELATIVI AL RISPARMIO IDRICO ED AL RIUSO DELLE ACQUE REFLUE E PER LE FINALITA' DELLA L. 18.5.89 N.183 E SUCCESSIVE MODIFICHE.	74005	FONDO PER IL PAGAMENTO DI RESIDUI PERENTI RELATIVI A SPESE CORRENTI FINANZIATE CON RISORSE DELLO STATO	31.626,20	31.626,20		0,00				31.626,20	31.626,20
42122	FONDO PER INIZIATIVE DIRETTE A FAVORIRE LO SVILUPPO SOCIO ECONOMICO DI AREE DEL TERRITORIO NAZ.LE (ART.1 L. 23.5.97 N.135) FINANZIAMENTO STATALE	42109	SPESE PER INIZIATIVE DIRETTE A FAVORIRE LO SVILUPPO SOCIO ECONOMICO DI AREE DEL TERRITORIO NAZ.LE (ART.1 L. 23.5.97 N.135) FINANZIAMENTO STATALE	478.269,39	0,00		0,00				0,00	478.269,39
42157	CONCORSO DELLO STATO PER IL PROGRAMMA DI DIFFUSIONE ED ASSISTENZA PER L'IMPRENDITORIA FEMMINILE	51505	AZIONI PER LE PARI OPPORTUNITA' E L'IMPRENDITORIA FEMMINILE - AIUTI ALLE IMPRESE FEMMINILI (EX L. 215/92) - QUOTA STATO DA RESTITUIRE	75,42	0,00		0,00		75,42		0,00	0,00
42158	CONTRIBUTI DELLO STATO A FRONTE DI PAGAMENTO DI MUTUI E PRESTITI OBBLIGAZIONARI AUTORIZZATI DA SPECIFICHE NORME (L.677/96, D.L. 576/96, L.226/99, L.194/98, L.366/98)	51293	RISORSE INTEGRATIVE PER FINANZIAMENTO BANDI REGIONALI A SOSTEGNO DELLE IMPRESE PER FRONTeggiARE DIFFICOLTA' ECONOMICHE DERIVANTI DA EMERGENZA COVID-19	35.282,11	0,00		0,00				0,00	35.282,11

Cap. di entrata	Descr.	Capitolo di spesa correlato	Descr.	Risorse vinc. nel risultato di amministrazione al 1/1/2023	Risorse vincolate applicate al bilancio dell'esercizio 2023	Entrate vincolate accertate nell'esercizio 2023	Impegni eserc. 2023 finanziati da entrate vincolate accertate nell'esercizio o da quote vincolate del risultato di amministrazione	Fondo plur. vinc. al 31/12/2023 finanziato da entrate vincolate accertate nell'esercizio o da quote vincolate del risultato di amministrazione	Cancellazione di residui attivi vincolati o eliminazione del vincolo su quote del risultato di amministrazione (+) e cancellazione di residui passivi finanziati da risorse vincolate (-) (gestione dei residui):	Cancellazione nell'esercizio 2023 di impegni finanziati dal fondo pluriennale vincolato dopo l'approvazione del rendiconto dell'esercizio 2022 non rimpiegati nell'esercizio 2023	Risorse vincolate nel bilancio al 31/12/2023	Risorse vincolate nel risultato di amministrazione al 31/12/2023
				(a)	(b)	(c)	(d)	(e)	(f)	(g)	(b)-(f)+(g)-(c)-(d)-(e)	(d)-(a)+(c)-(f)-(g)
42165	REALIZZAZIONE STRUTTURE DI SERVIZI PER L'INFANZIA E PER I GIOVANI NELLE AREE SOTTOUTILIZZATE (L. 208/98) FONDI CIPE 2003-2005 DELIBERA 20/2004 - SPESE DI INVESTIMENTO	61238	REALIZZAZIONE STRUTTURE DI SERVIZI PER L'INFANZIA E PER I GIOVANI NELLE AREE SOTTOUTILIZZATE (DEL CIPE 20/2004 E L. 208/98)	51.367,80	0,00		0,00		51.367,80		0,00	0,00
42171	CHIUSURA GESTIONE COMMISSARIALE D CUI ALLE ORDINANZE PCM 2741/1998, 3321/2003 E 3434/2005 - FONDI RESIDUI AL 31/12/2005 - INVESTIMENTO	11148	EVENTI ALLUVIONALI DELL'OTTOBRE 2002 NEL TERRITORIO DELLE PROVINCE DI LUCCA E PISTOIA - ORDINANZA DEL PRESIDENTE DEL CONSIGLIO DEI MINISTRI N. 3321 DEL 2003.	25.165,57	0,00		0,00				0,00	25.165,57
42183	CONTRIBUTO DELLA TAV S.P.A. PREVISTO CON L'ADDENDUM DELL'ACCORDO PROCEDIMENTALE ALTA VELOCITA' DEL 28.7.95 ART. 2.1.C	VARI	Vari capitoli di spesa	2.135.779,24	80.000,00		40.129,99				39.870,01	2.095.649,25
42185	FINANZIAMENTO DELLE REGIONI PARTECIPANTI ALLA REALIZZAZIONE DEL PROGETTO 'KCAR'	14136	REALIZZAZIONE PROGETTO 'KCAR SPESE DI INVESTIMENTO IN BENI MATERIALI ED IMMATERIALI' DEL CIPE 35/05	66.218,83	0,00		0,00				0,00	66.218,83
42203	FINANZIAMENTO PRIMO ACCORDO INTEGRATIVO DEL 22.12.2006 DELL'APO PER LA DIFESA DEL SUOLO. DELIBERA CIPE 20/2004.	42260	PRIMO ACCORDO INTEGRATIVO DELL'ACCORDO DI PROGRAMMA QUADRO PER LA DIFESA DEL SUOLO. DELIBERA CIPE DEL 29.9.2004 N. 20.	0,00	0,00	12.778,15	12.778,15				0,00	0,00
42204	FINANZIAMENTO PRIMO ACCORDO INTEGRATIVO DEL 22.12.2006 DELL'APO PER LA DIFESA DEL SUOLO. DELIBERA CIPE 35/2005.	VARI	Vari capitoli di spesa	35.617,43	0,00	91.835,42	91.835,42				0,00	35.617,43
42209	CONTRIBUTO NAZIONALE PER L'EDILIZIA SCOLASTICA EX ART.4 L.23/1996.	61342	CONTRIBUTO NAZIONALE PER L'EDILIZIA SCOLASTICA EX ART.4 L.23/1996	284.258,34	0,00		0,00		284.258,34		0,00	0,00
42211	FINANZIAMENTO STATALE PER IL QUINTO ACCORDO INTEGRATIVO ALL'ACCORDO DI PROGRAMMA QUADRO PER I BENI E LE ATTIVITA' CULTURALI TRASFERIMENTI FONDI STATALI A ENTI PUBBLICI	63159	QUINTO ACCORDO INTEGRATIVO DELL'ACCORDO DI PROGRAMMA QUADRO PER I BENI E LE ATTIVITA' CULTURALI TRASFERIMENTI FONDI STATALI A ENTI PUBBLICI	88.568,38	0,00		0,00				0,00	88.568,38
42213	FINANZIAMENTO DEL MINISTERO DELL'ISTRUZIONE, UNIVERSITA' E RICERCA NELL'AMBITO DELL'ATTO INTEGRATIVO APO PER RICERCA, TRASFERIMENTO TECNOLOGICO PER IL SISTEMA PRODUTTIVO - DEL CIPE 20/2004	85612	FONDO AREE SOTTOUTILIZZATE - PATTO INTEGRATIVO APO PER LA RICERCA, TRASFERIMENTO TECNOLOGICO PER IL SISTEMA PRODUTTIVO - DELIBERA CIPE 20/2004 - MIUR	261.030,40	0,00		0,00				0,00	261.030,40
42216	DELIBERA 3/2006 - REALIZZAZIONE STRUTTURE DI SERVIZI PER L'INFANZIA E PER I GIOVANI NELLE AREE SOTTOUTILIZZATE (FONDI CIPE 2005 - 2008)	61355	REALIZZAZIONE STRUTTURE PER SERVIZI PER L'INFANZIA E PER I GIOVANI NELLE AREE SOTTOUTILIZZATE (L.208/98 - DEL. CIPE 3/06)	35.326,15	0,00		0,00		35.326,15		0,00	0,00

Cap. di entrata	Descr.	Capitolo di spesa correlato	Descr.	Risorse vinc. nel risultato di amministrazione al 1/1/2023	Risorse vincolate applicate al bilancio dell'esercizio 2023	Entrate vincolate accertate nell'esercizio 2023	Impegni eserc. 2023 finanziati da entrate vincolate accertate nell'esercizio o da quote vincolate del risultato di amministrazione	Fondo plur. vinc. al 31/12/2023 finanziato da entrate vincolate accertate nell'esercizio o da quote vincolate del risultato di amministrazione	Cancellazione di residui attivi vincolati o eliminazione del vincolo su quote del risultato di amministrazione (+) e cancellazione di residui passivi finanziati da risorse vincolate (-) (gestione dei residui):	Cancellazione nell'esercizio 2023 di impegni finanziati dal fondo pluriennale vincolato dopo l'approvazione del rendiconto dell'esercizio 2022 non rimpiegati nell'esercizio 2023	Risorse vincolate nel bilancio al 31/12/2023	Risorse vincolate nel risultato di amministrazione al 31/12/2023
				(a)	(b)	(c)	(d)	(e)	(f)	(g)	(b)-(g)	(d)-(e)-(f)
42218	FINANZIAMENTO STATALE IN CONTO CAPITALE PER ACCORDO DI PROGRAMMA QUADRO IN MATERIA DI SOCIETA' DELL'INFORMAZIONE - DELIBERA CIPE 3/2006	85299	ACCORDO DI PROGRAMMA QUADRO IN MATERIA DI SOCIETA' DELL'INFORMAZIONE DELIBERA CIPE N. 3/2006 - TRASFERIMENTI AD ALTRI SOGGETTI	15.920,78	0,00		0,00				0,00	15.920,78
42229	FONDI CIPE 2007-2013 DELIBERA N. 166/2007 - FINANZIAMENTO INTERVENTI FONDO AREE SOTTOUTILIZZATE - (FAS - L.208/98)	VARI	Vari capitoli di spesa	44.795,04	0,00	2.849.911,57	2.849.911,57			200.390,78	200.390,78	245.185,82
42237	TRASFERIMENTO FONDI PROVENIENTI DALLLO STATO PER L'ATTUAZIONE DEL TERZO PROGRAMMA ATTUATIVO DEL PIANO NAZIONALE DELLA SICUREZZA STRADALE - DELIBERA CIPE 143 DEL 21.12.2007	21056	INTERVENTI E OPERE PER LA SICUREZZA STRADALE - TERZO PROGRAMMA ANNUALE ATTUATIVO DEL PIANO NAZIONALE DELLA SICUREZZA STRADALE -	41.125,68	0,00	32.569,26	0,00	32.569,26	41.125,68		0,00	0,00
42243	FINANZIAMENTO PER SPESE INVESTIMENTO DESTINATE AD INTERVENTI EDUCATIVI PER LA PRIMA INFANZIA	61498	INTERVENTI EDUCATIVI PER L'INFANZIA - SPESE DI INVESTIMENTO - TRASFERIMENTI E.E.LL.	12.553,39	0,00		0,00		12.553,39		0,00	0,00
42248	TRASFERIMENTI DELLO STATO PER LA CREAZIONE DEL CENTRO DI MONITORAGGIO REGIONALE DELLA SICUREZZA STRADALE	21074	CENTRO DI MONITORAGGIO REGIONALE DELLA SICUREZZA STRADALE DELLA REGIONE TOSCANA E ATTIVITA' CONNESSE - S18 DATI DI TRAFFICO	60.547,24	18.096,00		18.095,04				0,96	42.452,20
42249	INTERVENTI DI RIDUZIONE DEL RISCHIO SISMICO SU EDIFICI SCOLASTICI. OPCM 3728/2008	11232	SPESE PER INTERVENTI DI RIDUZIONE DEL RISCHIO SISMICO SU EDIFICI SCOLASTICI. OPCM 3728/2008	30.405,16	0,00		0,00				0,00	30.405,16
42251	FONDI PER LA REALIZZAZIONE DEL PROGRAMMA STRAORDINARIO DI EDILIZIA RESIDENZIALE PUBBLICA EX ARTICOLO 21 D.L. 01.10.2007 N. 159 CONVERTITO DALLA L. 29.11.2007 N. 222 PER LA REALIZZAZIONE DI INTERVENTI PRIORITARI ED IMMEDIATAMENTE REALIZZABILI	VARI	Vari capitoli di spesa	11.428.395,69	10.301.924,00		0,00	2.371.877,33		2.551.494,36	10.481.541,03	11.608.012,72
42253	FINANZIAMENTO STATALE DEGLI INTERVENTI URGENTI PER EVENTI SISMICI REGIONE ABRUZZO DEL 06/04/2009 - OPCM N. 3803 DEL 15/08/2009	VARI	Vari capitoli di spesa	412.743,70	0,00		0,00				0,00	412.743,70
42258	ACCORDO DI PROGRAMMA PER LA TUTELA DELLE ACQUE E LA GESTIONE INTEGRATA DELLE RISORSE IDRICHE STIPULATO IN DATA 28 GENNAIO 2006 E RELATIVI ACCORDI ATTUATIVI - MUTUO STIPULATO CON BANCA EUROPEA PER GLI INVESTIMENTI	VARI	Vari capitoli di spesa	15.821.834,91	0,00		0,00				0,00	15.821.834,91

Cap. di entrata	Descr.	Capitolo di spesa correlato	Descr.	Risorse vinc. nel risultato di amministrazione al 1/1/2023	Risorse vincolate applicate al bilancio dell'esercizio 2023	Entrate vincolate accertate nell'esercizio 2023	Impegni eserc. 2023 finanziati da entrate vincolate accertate nell'esercizio o da quote vincolate del risultato di amministrazione	Fondo plur. vinc. al 31/12/2023 finanziato da entrate vincolate accertate nell'esercizio o da quote vincolate del risultato di amministrazione	Cancellazione di residui attivi vincolati o eliminazione del vincolo su quote del risultato di amministrazione (+) e cancellazione di residui passivi finanziati da risorse vincolate (-) (gestione dei residui):	Cancellazione nell'esercizio 2023 di impegni finanziati dal fondo pluriennale vincolato dopo l'approvazione del rendiconto dell'esercizio 2022 non rimpiegati nell'esercizio 2023	Risorse vincolate nel bilancio al 31/12/2023	Risorse vincolate nel risultato di amministrazione al 31/12/2023
				(a)	(b)	(c)	(d)	(e)	(f)	(g)	(b)-(g)+(c)-(d)-(e)-(f)	(d)-(a)+(c)-(f)-(g)
42260	TRASFERIMENTI DELLO STATO PER IV E VI PROGRAMMA ATTUATIVO PER LA SICUREZZA STRADALE	21061	FONDI STATALI INERENTI OPERE PER LA SICUREZZA STRADALE IV E V PROGRAMMA ATTUATIVO DEL PIANO NAZIONALE DELLA SICUREZZA STRADALE.	62.433,12	0,00		0,00				0,00	62.433,12
42269	FONDI PER LA REALIZZAZIONE DEL PROGRAMMA DI RIQUALIFICAZIONE URBANA PER ALLOGGI A CANONE SOSTENIBILE (D.M. 26 MARZO 2008 N. 2295)	33055	PROGRAMMA DI RIQUALIFICAZIONE URBANA PER ALLOGGI A CANONE SOSTENIBILE (D.M. 26 MARZO 2008 N. 2295)	292.962,04	0,00		0,00			222.211,54	222.211,54	515.173,58
42271	ACCORDO DI CUI AL DM 16 OTTOBRE 2006 - PROGRAMMA DI FINANZIAMENTI PER IL MIGLIORAMENTO DELLA QUALITA' DELL'ARIA - ENTRATE STATALI IN CONTO CAPITALE	42409	ACCORDO AI SENSI DEL DM 16 OTTOBRE 2006 - PROGRAMMA DI FINANZIAMENTO PER IL MIGLIORAMENTO DELLA QUALITA' DELL'ARIA - SPESE IN CONTO CAPITALE	400.515,42	0,00		0,00				0,00	400.515,42
42272	SERVIZIO FITOSANITARIO REGIONALE - ENTRATE STATALI MIPAAF PER POTENZIAMENTO SERVIZI FITOSANITARI REGIONALI - INVESTIMENTO	52452	SERVIZIO FITOSANITARIO REGIONALE - FONDI MIPAAF PER POTENZIAMENTO SERVIZIO - INVESTIMENTI	42.429,59	24.996,27	72.489,70	24.929,48				72.556,49	89.989,81
42273	FONDI PER LA REALIZZAZIONE DEGLI INTERVENTI DI CUI ALL'ART. 1, COMMA 1 LETT. B, C, D, E DEL PIANO NAZIONALE DI EDILIZIA ABITATIVA APPROVATO CON DPCM 16.07.2009	VARI	Vari capitoli di spesa	3.879.692,57	632.883,32		234.306,66	369.288,33	31.494,36		60.782,69	3.307.591,94
42277	INTERVENTI DI RIDUZIONE DEL RISCHIO SISMICO - ART. 11 D.L. 39/2009	VARI	Vari capitoli di spesa	2.108.845,23	1.915.152,60	3.588.999,54	55.145,25	5.095.696,39	-41.033,68	474.954,27	828.264,77	1.062.991,08
42480	FINANZIAMENTO RIPROGRAMMAZIONE ECONOMIE DELIBERA CIPE 135/99 PER NUOVI INTERVENTI DA INSERIRE NELL'APQ DIFESA DEL SUOLO	42428	DELIBERA CIPE 135/1999. RIPROGRAMMAZIONE ECONOMIE PER ULTERIORE FINANZIAMENTO DI INTERVENTI DA INSERIRE NELL'APQ DIFESA DEL SUOLO	452.933,63	0,00		0,00				0,00	452.933,63
42482	FONDI IN CONTO CAPITALE DERIVANTI DALLA CHIUSURA DELLA CONTABILITA' SPECIALE DELLA LAGUNA DI ORBETELLO	43117	FONDI DERIVANTI DALLA GESTIONE COMMISSARIALE LAGUNA DI ORBETELLO - SPESE IN CONTO CAPITALE FINALIZZATE ALLA GESTIONE INTEGRATA DEL SISTEMA LAGUNARE	9.709,99	9.709,99		0,00				9.709,99	9.709,99
42483	ENTRATE DERIVANTI DA TRASFERIMENTI STATALI A VALERE SUL FONDO PER INTERVENTI DI EFFICIENZA ENERGETICA E DI RIDUZIONE DEI COSTI DELLA FORNITURA ENERGETICA PER FINALITA' SOCIALI	42856	FONDI SOCIALI MISE - INTERVENTI INTEGRATI VOLTI A FAVORIRE L'EFFICIENZA ENERGETICA E L'UTILIZZO DI FONTI ENERGETICHE RINNOVABILI CON FINALITA' SOCIALI	52.530,39	0,00		0,00			8.118,56	8.118,56	60.648,95

Cap. di entrata	Descr.	Capitolo di spesa correlato	Descr.	Risorse vinc. nel risultato di amministrazione al 1/1/2023	Risorse vincolate applicate al bilancio dell'esercizio 2023	Entrate vincolate accertate nell'esercizio 2023	Impegni eserc. 2023 finanziati da entrate vincolate accertate nell'esercizio o da quote vincolate del risultato di amministrazione	Fondo plur. vinc. al 31/12/2023 finanziato da entrate vincolate accertate nell'esercizio o da quote vincolate del risultato di amministrazione	Cancellazione di residui attivi vincolati o eliminazione del vincolo su quote del risultato di amministrazione (+) e cancellazione di residui passivi finanziati da risorse vincolate (-) (gestione dei residui):	Cancellazione nell'esercizio 2023 di impegni finanziati dal fondo pluriennale vincolato dopo l'approvazione del rendiconto dell'esercizio 2022 non rimpiegati nell'esercizio 2023	Risorse vincolate nel bilancio al 31/12/2023	Risorse vincolate nel risultato di amministrazione al 31/12/2023
				(a)	(b)	(c)	(d)	(e)	(f)	(g)	(b)-(f)+(g)-(e)	(d)-(a)+(c)-(b)-(f)+(g)
42494	POR FSE 2014/2020 - COFINANZIAMENTO STATO - ENTRATE IN CONTO CAPITALE	VARI	Vari capitoli di spesa	90,35	90,35	167.025,04	167.025,04				90,35	90,35
42495	POR FESR 2014/2020 ENTRATE STATALI A FRONTE DI SPESE DI INVESTIMENTO	VARI	Vari capitoli di spesa	21.957,43	21.957,43	17.933.858,01	17.933.858,01	21.957,43	-3.147.309,29		0,00	3.147.309,29
42496	FONDO DI SOLIDARIETA' NAZIONALE - D. LGS 102/2004 - D.M. 243 DEL 13/01/2015 - RIPARTO 2014	52514	FONDO DI SOLIDARIETA' NAZIONALE - D. LGS 102/2004 - D.M. 243 DEL 13/01/2015 - RIPARTO 2014	39.860,00	0,00	0,00	0,00		39.860,00		0,00	0,00
42498	PC ITALIA-FRANCIA MARITTIMO 2014-2020 - ENTRATE STATALI A FRONTE DI SPESE IN CONTO CAPITALE.	VARI	Vari capitoli di spesa	43.549,41	43.549,41	0,00	41.512,72		-54,90	39.981,16	42.017,85	42.072,75
42500	FONDI PER LA REALIZZAZIONE DEGLI INTERVENTI DI CUI ALL'ART. 4 DEL D.L. 28.3.2014 N. 47 CONVERTITO DALLA L. 23.5.2014 N. 80	33070	L. 23.5.2014 N. 80 ART. 4 - PROGRAMMA DI RECUPERO E RAZIONALIZZAZIONE DEGLI IMMOBILI E DEGLI ALLOGGI DI EDILIZIA RESIDENZIALE PUBBLICA - FONDI PER LA REALIZZAZIONE DEGLI INTERVENTI DI CUI ALL'ART. 2 COMMA 1 DEL DECRETO INTERMINISTRIALE 16.3.2015 LINEA B	0,00	0,00	808.354,96	808.354,96				0,00	0,00
42503	PROGRAMMA COMPLEMENTARE DI AZIONE E COESIONE PER LA GOVERNANCE DEI SISTEMI DI GESTIONE E CONTROLLO 2014-2020 - ENTRATE IN CONTO CAPITALE	62159	PROGRAMMA COMPLEMENTARE DI AZIONE E COESIONE PER LA GOVERNANCE DEI SISTEMI DI GESTIONE E CONTROLLO 2014-2020 - ASSE II - ACQUISTO BENI E SERVIZI - SVILUPPO E MANUTENZIONE EVOLUTIVA SW	2.415,78	0,00	15.264,80	15.264,80				0,00	2.415,78
42504	ENTRATE IN CCAP DERIVANTI DALL'ACCORDO DI PROGRAMMA PER INTERVENTI DI FORESTAZIONE, IMBOSCHIMENTO E PROMOZIONE DELLE ATTIVITA' AGRICOLE NELL'AMBITO DEL PARCO AGRICOLO DELLA PIANA FIORENTINA (DGR 319/16).	VARI	Vari capitoli di spesa	0,00	0,00	0,00	0,00			48.147,60	48.147,60	48.147,60
42513	INTERVENTO ADEGLIAMENTO IDRAGICO CANALE SCOLMATORE D'ARNO - REINTEGRO FONDI STATALI E REGIONALI DALLA PROVINCIA DI PISA	VARI	Vari capitoli di spesa	1.493.165,75	0,00	0,00	0,00				0,00	1.493.165,75
42514	RIENTRI DI FONDI ROTATIVI GIACENTI PRESSO ORGANISMI INTERMEDI	51968	POR FESR 2014/2020 CONTRIBUTO ATTUAZIONE PROGETTO STRATEGICO AGENDA DIGITALE PER LA BANDA ULTRA LARGA E ALTRI INTERVENTI PROGRAMMATI PER ASSICURARE UNA CAPACITA' DI CONNESSIONE DI ALMENO 30 MBPS NELLE AREE PRODUTTIVE RURALI INTERNE AZIONE 2.1.1 - QUOTA REGIONE - RECUPERO ORGANISMI INTERMEDI	0,00	0,00	0,00	0,00		-758.452,28		0,00	758.452,28

Cap. di entrata	Descr.	Capitolo di spesa correlato	Descr.	Risorse vinc. nel risultato di amministrazione al 1/1/2023	Risorse vincolate applicate al bilancio dell'esercizio 2023	Entrate vincolate accertate nell'esercizio 2023	Impegni eserc. 2023 finanziati da entrate vincolate accertate nell'esercizio o da quote vincolate del risultato di amministrazione	Fondo plur. vinc. al 31/12/2023 finanziato da entrate vincolate accertate nell'esercizio o da quote vincolate del risultato di amministrazione	Cancellazione di residui attivi vincolati o eliminazione del vincolo su quote del risultato di amministrazione (+) e cancellazione di residui passivi finanziati da risorse vincolate (-) (gestione dei residui):	Cancellazione nell'esercizio 2023 di impegni finanziati dal fondo pluriennale vincolato dopo l'approvazione del rendiconto dell'esercizio 2022 non rimpiegati nell'esercizio 2023	Risorse vincolate nel bilancio al 31/12/2023	Risorse vincolate nel risultato di amministrazione al 31/12/2023
				(a)	(b)	(c)	(d)	(e)	(f)	(g)	(b)-(g)+(c)-(d)-(e)-(f)	(d)-(a)+(c)-(b)-(f)-(g)
42515	FEAMP 2014/2020 - COFINANZIAMENTO STATALE - ENTRATE IN CONTO CAPITALE PER ATTIVAZIONE DI MISURE REGIONALI DI INTERVENTO PREVISTE DAL PROGRAMMA NAZIONALE	55089	FEAMP 2014/2020 - QUOTA DI COFINANZIAMENTO STATALE PER SPESE DI INVESTIMENTO - ATTIVAZIONE DI MISURE REGIONALI DI INTERVENTO PREVISTE DAL PROGRAMMA NAZIONALE	0,00	0,00	52.601,51	52.601,51				0,00	0,00
42516	RIENTRI DERIVANTI DA STRUMENTI DI INGEGNERIA FINANZIARIA POR-CREO FESR 2007/2013 - CONTO CAPITALE	85150	RIENTRI DI RISORSE IN CONTO CAPITALE DERIVANTI DA STRUMENTI DI INGEGNERIA FINANZIARIA DEL POR-CREO FESR 2007/2013 DESTINATI AL FINANZIAMENTO DEI BANDI A SOSTEGNO DELLA RICERCA E DELLO SVILUPPO NELL'AMBITO DEL POR FESR 2014-2020	985.045,97	0,00	0,00	0,00				0,00	985.045,97
42520	FONDO ASILO, MIGRAZIONE E INTEGRAZIONE - FAMI 2014-2020 - ENTRATE IN CONTO CAPITALE - QUOTA STATO	23162	FAMI 2014-2020 - PROGETTO SOFT - ACQUISTO HARDWARE - QUOTA STATO	496,92	496,92	0,00	0,00				496,92	496,92
42523	ENTRATA IN CONTO CAPITALE DERIVANTE DALLA CHIUSURA DELLA CONTABILITA' SPECIALE N. 5657 EVENTI LUNIGIANA 2011 DA DESTINARE ALLA PROSECUZIONE DEGLI INTERVENTI PREVISTI DAL PIANO APPROVATO L. N. 2/2017 DAL D.P.C.	VARI	Vari capitoli di spesa	5.112.850,10	0,00	0,00	0,00			98.595,85	98.595,85	5.211.445,95
42525	AZIONI PER L'IMPRENDITORIA FEMMINILE - AIUTI ALLE IMPRESE (EX L. 215/92) - RIMBORSO DELLE ECONOMIE E DEI RECUPERI IN CONTO CAPITALE DA PARTE DEI SOGGETTI ATTUATORI O DELLE STESSE IMPRESE RELATIVI AI CONTRIBUTI FINANZIATI CON I BANDI DELLA L. 215/92	51300	AZIONI PER L'IMPRENDITORIA FEMMINILE - AIUTI ALLE IMPRESE (EX L. 215/92) - ECONOMIE E RECUPERI A SEGUITO DEI CONTRIBUTI DESTINATI ALLE IMPRESE FINANZIATE CON I BANDI DELLA L. 215/92 DA RESTITUIRE ALLO STATO AI SENSI DEL DPR. 514/00 ART. 16 E ART. 20	278.437,39	0,00	0,00	0,00				0,00	278.437,39
42526	ENTRATA IN CONTO CAPITALE DERIVANTE DALLA CHIUSURA DELLA CONTABILITA' SPECIALE N. 5683 EVENTO ALLUVIONALE DEL 07/11/2011 ISOLA DELBA	42693	EVENTO ALLUVIONALE ISOLA DELBA 2011	91.518,36	91.518,36	0,00	0,00				91.518,36	91.518,36
42530	CONTRIBUTO STATALE PER IL FINANZIAMENTO DI INTERVENTI DI EDILIZIA SCOLASTICA - ART. 10 D.L. 104/2013 CONVERTITO IN L. 138/2013 - DECRETO INTERMINISTERIALE N. 390/2017	62287	FINANZIAMENTO INTERVENTI DI EDILIZIA SCOLASTICA - ART. 10 D.L. 104/2013 CONVERTITO IN L. 138/2013 - DECRETO INTERMINISTERIALE N. 390/2017	0,00	0,00	10.486.896,10	10.486.896,10				0,00	0,00

Cap. di entrata	Descr.	Capitolo di spesa correlato	Descr.	Risorse vinc. nel risultato di amministrazione al 1/1/2023	Risorse vincolate applicate al bilancio dell'esercizio 2023	Entrate vincolate accertate nell'esercizio 2023	Impegni eserc. 2023 finanziati da entrate vincolate accertate nell'esercizio o da quote vincolate del risultato di amministrazione	Fondo plur. vinc. al 31/12/2023 finanziato da entrate vincolate accertate nell'esercizio o da quote vincolate del risultato di amministrazione	Cancellazione di residui attivi vincolati o eliminazione del vincolo su quote del risultato di amministrazione (+) e cancellazione di residui passivi finanziati da risorse vincolate (-) (gestione dei residui):	Cancellazione nell'esercizio 2023 di impegni finanziati dal fondo pluriennale vincolato dopo l'approvazione del rendiconto dell'esercizio 2022 non rimpiegati nell'esercizio 2023	Risorse vincolate nel bilancio al 31/12/2023	Risorse vincolate nel risultato di amministrazione al 31/12/2023
				(a)	(b)	(c)	(d)	(e)	(f)	(g)	(b)-(a)+(c)-(d)+(e)	(f)-(a)+(c)-(d)+(g)
42532	PROVENTI DERIVANTI DAL SANZIONAMENTO AMMINISTRATIVO DELLE PUBBLICHE AMMINISTRAZIONI, AI SENSI DELLA L.R. N. 22/2015, PER VIOLAZIONE PARTE IV DLGS 152/2006.	43226	TRASFERIMENTO PROVENTI SANZIONI AMMINISTRATIVE AD AMMINISTRAZIONI LOCALI AI SENSI ART. 263 D.LGS. 152/2006.	2.910,32	0,00		0,00				0,00	2.910,32
42533	PROVENTI DERIVANTI DAL SANZIONAMENTO AMMINISTRATIVO DELLE ISTITUZIONI SOCIALI PRIVATE, AI SENSI DELLA L.R. N. 22/2015, PER VIOLAZIONE PARTE IV DLGS 152/2006.	43225	TRASFERIMENTO PROVENTI SANZIONI AMMINISTRATIVE ALLO STATO AI SENSI ART.263 D.LGS 152/2006.	1.653,76	0,00		0,00				0,00	1.653,76
42534	PROVENTI DERIVANTI DAL SANZIONAMENTO AMMINISTRATIVO DELLE IMPRESE, AI SENSI DELLA L.R. N. 22/2015, PER VIOLAZIONE PARTE IV DLGS 152/2006.	43226	TRASFERIMENTO PROVENTI SANZIONI AMMINISTRATIVE AD AMMINISTRAZIONI LOCALI AI SENSI ART. 263 D.LGS. 152/2006.	1.182.737,47	0,00	11.766,42	0,00				11.766,42	1.194.503,89
42535	PROVENTI DERIVANTI DAL SANZIONAMENTO AMMINISTRATIVO DELLE FAMIGLIE, AI SENSI DELLA L.R. N. 22/2015, PER VIOLAZIONE PARTE IV DLGS 152/2006.	43226	TRASFERIMENTO PROVENTI SANZIONI AMMINISTRATIVE AD AMMINISTRAZIONI LOCALI AI SENSI ART. 263 D.LGS. 152/2006.	145.217,91	0,00	3.141,89	0,00				3.141,89	148.359,80
42546	TRASFERIMENTO STATALE PER RIPRISTINO MATERIALI DI PROTEZIONE CIVILE- ART. 5 OCDPC 438-2017	VARI	Vari capitoli di spesa	8.147,90	0,00		0,00				0,00	8.147,90
42550	FONDI FSC 2014-2020 ASSE A STRADE (INTERVENTI SRT 445)	VARI	Vari capitoli di spesa	0,00	0,00	1.295.968,27	1.154.801,41		141.166,86		141.166,86	0,00
42551	FONDI FSC 2014-2020 ASSE A STRADE (INTERVENTI SRT 71)	VARI	Vari capitoli di spesa	557.721,91	0,00	5.139.156,44	5.139.156,44				0,00	557.721,91
42552	FONDI FSC 2014-2020 ASSE A STRADE (INTERVENTI SRT 429 E SRT 325)	VARI	Vari capitoli di spesa	3.039,39	0,00	6.001.183,06	6.001.183,06		-12.560,42		0,00	15.599,81
42555	PROGRAMMA NAZIONALE DEL FONDO ASILO, MIGRAZIONE E INTEGRAZIONE (FAMI) 2014-2020 - PROGETTO "COMMIT - COMPETENZE MIGRANTI IN TOSCANA" - SOFTWARE PER REALIZZAZIONE SISTEMA INFORMATIVO. QUOTA STATO	52824	PROGRAMMA NAZIONALE DEL FONDO ASILO, MIGRAZIONE E INTEGRAZIONE (FAMI) 2014-2020 - PROGETTO "COMMIT - COMPETENZE MIGRANTI IN TOSCANA" - SOFTWARE PER REALIZZAZIONE SISTEMA INFORMATIVO. QUOTA STATO	3.595,00	3.595,00		0,00				3.595,00	3.595,00
42556	ENTRATE PER GLI INTERVENTI DI CUI ALL'ACCORDO DI PROGRAMMA MONTAGNA TOSCO-ROMAGNOLA ENTRATA IN CONTO CAPITALE	52830	INTERVENTI DI CUI ALL'ACCORDO DI PROGRAMMA MONTAGNA TOSCO-ROMAGNOLA	350.000,00	0,00		0,00				0,00	350.000,00
42562	DERIVANTE DALLA CHIUSURA DELLA CONTABILITA' SPECIALE N. 5688/EVENTO ALLUVIONALE OTTOBRE NOVEMBRE 2014	VARI	Vari capitoli di spesa	863.144,82	486,00		486,00			95.515,45	95.515,45	958.174,27

Cap. di entrata	Descr.	Capitolo di spesa correlato	Descr.	Risorse vinc. nel risultato di amministrazione al 1/1/2023	Risorse vincolate applicate al bilancio dell'esercizio 2023	Entrate vincolate accertate nell'esercizio 2023	Impegni eserc. 2023 finanziati da entrate vincolate accertate nell'esercizio o da quote vincolate del risultato di amministrazione	Fondo plur. vinc. al 31/12/2023 finanziato da entrate vincolate accertate nell'esercizio o da quote vincolate del risultato di amministrazione	Cancellazione di residui attivi vincolati o eliminazione del vincolo su quote del risultato di amministrazione (+) e cancellazione di residui passivi finanziati da risorse vincolate (-) (gestione dei residui):	Cancellazione nell'esercizio 2023 di impegni finanziati dal fondo pluriennale vincolato dopo l'approvazione del rendiconto dell'esercizio 2022 non rimpiegati nell'esercizio 2023	Risorse vincolate nel bilancio al 31/12/2023	Risorse vincolate nel risultato di amministrazione al 31/12/2023
				(a)	(b)	(c)	(d)	(e)	(f)	(g)	(b)-(g)+(c)-(d)-(e)+(f)	(d)-(a)+(c)-(b)-(f)+(g)
42566	Finanziamento Programma di interventi di manutenzione (stralcio 2018) - Fondi Autorità di Bacino distrettuale Appennino Settentrionale - Genio Civile Toscana Nord	42833	PROGRAMMA DI INTERVENTI DI MANUTENZIONE (STRALCIO 2018) - FONDI AUTORITA' DI BACINO DISTRETTUALE APPENNINO SETTENTRIONALE - GENIO CIVILE TOSCANA NORD	0,00	0,00	1.346,10	1.346,10				0,00	0,00
42567	Finanziamento Programma di interventi di manutenzione (stralcio 2018) - Fondi Autorità di Bacino distrettuale Appennino Settentrionale - Interventi realizzati da Genio Civile Valdarno Superiore	VARI	Vari capitoli di spesa	0,00	0,00	272.829,33	272.829,32				0,01	0,01
42568	Finanziamento Programma di interventi di manutenzione (stralcio 2018) - Fondi Autorità di Bacino distrettuale Appennino Settentrionale - Genio Civile Valdarno Inferiore e Costa	42836	PROGRAMMA DI INTERVENTI DI MANUTENZIONE (STRALCIO 2018) - FONDI AUTORITA' DI BACINO DISTRETTUALE APPENNINO SETTENTRIONALE - GENIO CIVILE VALDARNO INFERIORE	0,00	0,00	8.263,04	8.263,04				0,00	0,00
42572	PAR FSC 2014-2020 INTERVENTO STRATEGICO COMPLESSO MUSEALE SANTA MARIA DELLA SCALA - COMUNE DI SIENA	63359	PAR FSC 2014-2020 INTERVENTO STRATEGICO COMPLESSO MUSEALE SANTA MARIA DELLA SCALA - COMUNE DI SIENA	0,00	0,00	228.000,00	0,00				228.000,00	228.000,00
42575	ENTRATA IN CONTO CAPITALE DERIVANTE DALLA CHIUSURA DELLA CONTABILITA' SPECIALE N. 5004 EVENTI ALLUVIONALI GENNAIO 2014	VARI	Vari capitoli di spesa	81.006,49	0,00		0,00			300.000,00	300.000,00	381.006,49
42577	COFINANZIAMENTO PER L'ACCORDO DI PROGRAMMA TRA MINISTERO DELL'AMBIENTE E REGIONE TOSCANA PER LA QUALITA' DELL'ARIA - CONTRIBUTI AI COMUNI INTERESSATI DAL SUPERAMENTO AL FINE DEL RIENTRO NEI VALORI LIMITE DI PM10 E BISSIDO D'AZOTO - QUOTA MINISTERO DELL'AMBIENTE.	VARI	Vari capitoli di spesa	240,00	240,00	6.500.000,00	3.300.000,00				3.200.240,00	3.200.240,00
42578	FONDI FSC 2014-2020 INFRASTRUTTURE - ASSE E ALTRI INTERVENTI - RISORSE DEL FE II ADDEBITO AL PIANO OPERATIVO DI CUI ALLE DELIBERE CIPE NN. 98/2017 E 12/2018 - FINANZIAMENTO DEGLI INTERVENTI DI CUI ALLA LINEA DI AZIONE 'PROMUOVERE LA MOBILITA' SOSTENIBILE IN AMBITO URBANO'.	32148	FSC 2014-2020 INFRASTRUTTURE - ASSE E ALTRI INTERVENTI - RISORSE DEL FE II ADDEBITO AL PIANO OPERATIVO DI CUI ALLE DELIBERE CIPE NN. 98/2017 E 12/2018 - FINANZIAMENTO DEGLI INTERVENTI DI CUI ALLA LINEA DI AZIONE 'PROMUOVERE LA MOBILITA' SOSTENIBILE IN AMBITO URBANO'.	89.000,00	0,00		0,00				0,00	89.000,00
42579	ENTRATE DERIVANTI DAL RIPARTO DEL FONDO ISTITUITO CON L'ART. 45 DELLA L. 99/2009 (ROYALTIES PRODUZIONE IDROCARBURI)	42877	RIPARTIZIONE DELLE SOMME DERIVANTI DAL FONDO ISTITUITO CON L'ART. 45 DELLA L. 99/2009 (ROYALTIES PRODUZIONE IDROCARBURIA FAVORE DELLE AMMINISTRAZIONI LOCALI	316,89	0,00	18.311,00	9.155,50	9.155,50			0,00	316,89

Cap. di entrata	Descr.	Capitolo di spesa correlato	Descr.	Risorse vinc. nel risultato di amministrazione al 1/1/2023	Risorse vincolate applicate al bilancio dell'esercizio 2023	Entrate vincolate accertate nell'esercizio 2023	Impegni eserc. 2023 finanziati da entrate vincolate accertate nell'esercizio o da quote vincolate del risultato di amministrazione	Fondo plur. vinc. al 31/12/2023 finanziato da entrate vincolate accertate nell'esercizio o da quote vincolate del risultato di amministrazione	Cancellazione di residui attivi vincolati o eliminazione del vincolo su quote del risultato di amministrazione (+) e cancellazione di residui passivi finanziati da risorse vincolate (-) (gestione dei residui):	Cancellazione nell'esercizio 2023 di impegni finanziati dal fondo pluriennale vincolato dopo l'approvazione del rendiconto dell'esercizio 2022 non rimpiegati nell'esercizio 2023	Risorse vincolate nel bilancio al 31/12/2023	Risorse vincolate nel risultato di amministrazione al 31/12/2023
				(a)	(b)	(c)	(d)	(e)	(f)	(g)	(b)-(b)+(c)-(d)-(e)	(f)-(a)+(c)-(d)-(g)
42580	CONTRIBUTO IN CONTO CAPITALE PER IL FUNZIONAMENTO DEL NUCLEO REGIONALE DI VALUTAZIONE NURV	14369	SPESE IN CONTO CAPITALE PER ATTIVITA' DEL NURV	15.000,00	0,00		0,00				0,00	15.000,00
42581	FONDO SVILUPPO E COESIONE 2014/2020 - DELIBERA CPE 40/2020 - RISORSE A COMPENSAZIONE DELLA RIPROGRAMMAZIONE DEI POR PER EMERGENZA COVID - ENTRATE IN CONTO CAPITALE	VARI	Vari capitoli di spesa	0,00	0,00	8.628.163,58	8.628.163,58				0,00	0,00
42584	FONDI MINISTERIALI PER LA TUTELA E VALORIZZAZIONE DEGLI ALBERI MONUMENTALI GIA' CENSITI	41220	LEGGE N.145/2018-TUTELA E VALORIZZAZIONE DEGLI ALBERI MONUMENTALI GIA' CENSITI	9.370,00	0,00		0,00				0,00	9.370,00
42589	CONTRIBUTI PER INVESTIMENTI DI CUI ALL'ART. 1, COMMA 134 DELLA L. 145/2018	VARI	Vari capitoli di spesa	0,00	0,00	24.794.274,77	13.745.036,19	11.049.238,58		335.977,88	335.977,88	335.977,88
42597	ENTRATE STATALI DERIVANTI DAL D.M. 408/2017 RELATIVO ALL'ACQUISTO DI MATERIALE ROTABILE FERROVIARIO AI SENSI DELL'ART. 1 COMMA 866 DELLA L. 208/2015	32194	D.M. 408/2017 - FONDO PER L'ACQUISTO DI MATERIALE ROTABILE FERROVIARIO ISTITUITO AI SENSI DELL'ARTICOLO 1 COMMA 866 DELLA L. 208/2015	0,00	0,00	15.323.285,04	15.323.285,04				0,00	0,00
42604	PROGETTO YESPECIALISTS: FOSTERING YOUTH ENTREPRENEURIAL SPIRIT THROUGH INNOVATIVE MODELS IN RURAL AREAS BY MEANS OF STAFF TRAINING	VARI	Vari capitoli di spesa	2.739,57	2.739,57	21.367,00	1.341,13			124,25	22.889,69	22.889,69
42606	PNRR M1C3-INVESTIMENTO 2.2 "PROTEZIONE E VALORIZZAZIONE DELL'ARCHITETTURA E DEL PAESAGGIO RURALE"	VARI	Vari capitoli di spesa	0,00	0,00	3.486.796,45	1.552.019,77	1.934.776,68			0,00	0,00
42609	INTERREG IT FR MARITTIMO 2021-2027 - ENTRATE STATALI A FRONTE DI SPESE IN CONTO CAPITALE	12629	INTERREG IT FR MARITTIMO 2021-2027 - ASSISTENZA TECNICA - ACQUISTO SOFTWARE - QUOTA STATO	0,00	0,00	1.385,03	1.385,03				0,00	0,00
42610	L.194/2015 PROGETTO FITNERARI VIRTUALI DELL'AGROBIOVERSITATIN TOSCANA - RISORSE STATALI CCAP	VARI	Vari capitoli di spesa	0,00	0,00	24.288,25	364,03				23.924,22	23.924,22
42611	DECRETO MIMS 9 MAGGIO 2022 PROGRAMMA STRAORDINARIO DI MANUTENZIONE STRAORDINARIA E ADEGUAMENTO FUNZIONALE E RESILIENZA AI CAMBIAMENTI CLIMATICI DELLA VIABILITA' STRADALE	42976	DECRETO MIMS 9 MAGGIO 2022 PROGRAMMA STRAORDINARIO DI MANUTENZIONE STRAORDINARIA E ADEGUAMENTO FUNZIONALE E RESILIENZA AI CAMBIAMENTI CLIMATICI DELLA VIABILITA' STRADALE	0,00	0,00	1.362.528,39	1.362.528,39				0,00	0,00
42612	PR FESR 2021-2027 ENTRATE STATALI A FRONTE DI SPESE DI INVESTIMENTO	VARI	Vari capitoli di spesa	0,00	0,00	10.822.011,85	2.718.556,47	8.103.455,38			0,00	0,00

Cap. di entrata	Descr.	Capitolo di spesa correlato	Descr.	Risorse vinc. nel risultato di amministrazione al 1/1/2023	Risorse vincolate applicate al bilancio dell'esercizio 2023	Entrate vincolate accertate nell'esercizio 2023	Impegni eserc. 2023 finanziati da entrate vincolate accertate nell'esercizio o da quote vincolate del risultato di amministrazione	Fondo plur. vinc. al 31/12/2023 finanziato da entrate vincolate accertate nell'esercizio o da quote vincolate del risultato di amministrazione	Cancellazione di residui attivi vincolati o eliminazione del vincolo su quote del risultato di amministrazione (+) e cancellazione di residui passivi finanziati da risorse vincolate (-) (gestione dei residui):	Cancellazione nell'esercizio 2023 di impegni finanziati dal fondo pluriennale vincolato dopo l'approvazione del rendiconto dell'esercizio 2022 non rimpiegati nell'esercizio 2023	Risorse vincolate nel bilancio al 31/12/2023	Risorse vincolate nel risultato di amministrazione al 31/12/2023
				(a)	(b)	(c)	(d)	(e)	(f)	(g)	(b)-(b)+(c)-(d)-(e)	(f)-(a)+(c)-(d)-(g)
42615	FONDO PER LO SVILUPPO DELLE MONTAGNE ITALIANE (FOSMIT) - L.30/12/2021 N.234 ART.1 COMMA 593 RISORSE STATALI DEL FONDO DI PARTE CAPITALE PER GLI INTERVENTI STRUTTURALI E FUNZIONALI IN MATERIA DI BIOSICUREZZA	53566	FONDO PER LO SVILUPPO DELLE MONTAGNE ITALIANE (FOSMIT)-L.30/12/2021 N.234 ART.1 COMMA 593	0,00	0,00		0,00			60.750,00	60.750,00	60.750,00
42617		VARI	Vari capitoli di spesa	178.023,00	178.023,00		125.236,25	252,48			52.534,27	52.534,27
42618	ENTRATE PNC - PROGRAMMA "SALUTE, AMBIENTE, BIODIVERSITA' E CLIMA" - LINEA DI INVESTIMENTO "RAFFORZAMENTO COMPLESSIVO DELLE STRUTTURE E DEI SERVIZI DI SNPS-SNPA"	26928	PNC - PROGRAMMA "SALUTE, AMBIENTE, BIODIVERSITA' E CLIMA" - LINEA DI INVESTIMENTO "RAFFORZAMENTO COMPLESSIVO DELLE STRUTTURE E DEI SERVIZI DI SNPS-SNPA"	0,00	0,00	5.749.595,55	5.749.595,55				0,00	0,00
42619	RIENTRO DA TOSCANA MUOVE DELLE RISORSE DEL POR FESR 2014-2020 DESTINATE A SVILUPPO TOSCANA. QUALE NUOVO GESTORE DI AZIONI POR IN CORSO	VARI	Vari capitoli di spesa	0,00	0,00	3.250.404,22	3.249.942,51				461,71	461,71
42620	PNRR M2C4 - INV. 2.1B INTERVENTO CUP C37H106970002 OPERE DI DIFESA DA DEBRIS FLOW FOSSO DEL FRANTOIO- SOGGETTO ATTUATORE COMUNE DI MOLAZZO	42989	PNRR M2C4 - INV. 2.1B INTERVENTO CUP C37H106970002 OPERE DI DIFESA DA DEBRIS FLOW FOSSO DEL FRANTOIO- SOGGETTO ATTUATORE COMUNE DI MOLAZZO	0,00	0,00	35.579,27	35.579,27				0,00	0,00
42621	PNRR M2C4 -INV. 2.1B INTERVENTO CUP C97H190024002 CONSOLIDAMENTO VERSANTE PRESSO STRADA COMUNALE MOLAZZANA-BRUCCIANO CALOMINI- SOGGETTO ATTUATORE COMUNE DI MOLAZZANA	42990	PNRR M2C4 -INV. 2.1B INTERVENTO CUP C97H190024002 CONSOLIDAMENTO VERSANTE PRESSO STRADA COMUNALE MOLAZZANA-BRUCCIANO CALOMINI- SOGGETTO ATTUATORE COMUNE DI MOLAZZANA	0,00	0,00	55.700,00	55.700,00				0,00	0,00
42626	PNRR M2C4 -INV. 2.1B INTERVENTO CUP I73H1900068002 RIPRISTINO FUNZIONALITA' IDRAULICA E REGIMAZIONE ACQUE T. CANAL ACCO SOGGETTO ATTUATORE COMUNE DI SAN ROMANO IN GARFAGNANA	42995	PNRR M2C4 -INV. 2.1B INTERVENTO CUP I73H1900068002 RIPRISTINO FUNZIONALITA' IDRAULICA E REGIMAZIONE ACQUE T. CANAL ACCO SOGGETTO ATTUATORE COMUNE DI SAN ROMANO IN GARFAGNANA	0,00	0,00	80.000,00	80.000,00				0,00	0,00
42627	PNRR M2C4 - INV. 2.1B. FINANZIAMENTO INTERVENTO CUP D82B22000430001 CASSA DI LAMINAZIONE SUL TORRENTE BURE IN LOC. CASE BARELLI - SETTORE GENIO CIVILE VALDARNO CENTRALE	42996	PNRR M2C4 - INV. 2.1B. INTERVENTO CUP D82B22000430001 CASSA DI LAMINAZIONE SUL TORRENTE BURE IN LOC. CASE BARELLI SOGGETTO ATTUATORE GENIO CIVILE VALDARNO CENTRALE	0,00	0,00	880,00	880,00				0,00	0,00

Cap. di entrata	Descr.	Capitolo di spesa correlato	Descr.	Risorse vinc. nel risultato di amministrazione al 1/1/2023	Risorse vincolate applicate al bilancio dell'esercizio 2023	Entrate vincolate accertate nell'esercizio 2023	Impegni eserc. 2023 finanziati da entrate vincolate accertate nell'esercizio o da quote vincolate del risultato di amministrazione	Fondo plur. vinc. al 31/12/2023 finanziato da entrate vincolate accertate nell'esercizio o da quote vincolate del risultato di amministrazione	Cancellazione di residui attivi vincolati o eliminazione del vincolo su quote del risultato di amministrazione (+) e cancellazione di residui passivi finanziati da risorse vincolate (-) (gestione dei residui):	Cancellazione nell'esercizio 2023 di impegni finanziati dal fondo pluriennale vincolato dopo l'approvazione del rendiconto dell'esercizio 2022 non rimpiegati nell'esercizio 2023	Risorse vincolate nel bilancio al 31/12/2023	Risorse vincolate nel risultato di amministrazione al 31/12/2023
				(a)	(b)	(c)	(d)	(e)	(f)	(g)	(b)-(b)+(c)-(d)-(e)-(f)	(f)-(a)+(c)-(d)-(e)-(g)
42628	PNRR M2C4 - INV. 2.1B. FINANZIAMENTO INTERVENTO CUP D88H2200440001 CONSOLIDAMENTO MURI D'ARGINE DEL FUME BISENZIO - SETTORE GENO CIVILE VALDARNO CENTRALE	42997	PNRR M2C4 - INV. 2.1B. INTERVENTO CUP D88H2200440001 CONSOLIDAMENTO MURI D'ARGINE DEL FUME BISENZIO - SOGGETTO ATTUATORE GENO CIVILE VALDARNO CENTRALE	0,00	0,00	130.795,33	130.795,33				0,00	0,00
42629	PNRR M2C4 - INV. 2.1B. - INTERVENTO CUP B25H2000020006 - CONSOLIDAMENTO PIAZZA DEI FIORI IN DOGANA - SOGGETTO ATTUATORE COMUNE DI CIVITELLA PAGANICO	42998	PNRR M2C4 - INV. 2.1B. - INTERVENTO CUP B25H2000020006 - CONSOLIDAMENTO PIAZZA DEI FIORI IN DOGANA - SOGGETTO ATTUATORE COMUNE DI CIVITELLA PAGANICO	0,00	0,00	45.865,90	45.865,90				0,00	0,00
42631	PNRR M2C4 - INV. 2.1B. - INTERVENTO CUP B67H2101056002 - PERIZIA N. 193 FUME ALBEGNA - SOGGETTO ATTUATORE C.B. TOSCANA SUD	43265	PNRR M2C4 - INV. 2.1B. - INTERVENTO CUP B67H2101056002 - PERIZIA N. 193 FUME ALBEGNA - SOGGETTO ATTUATORE C.B. TOSCANA SUD	0,00	0,00	105.161,20	105.161,20				0,00	0,00
42633	PNRR M2C4 - INV. 2.1B. - INTERVENTO CUP E3RH2000150002 - CONSOLIDAMENTO VERSANTE SOVRASTANTE LA CASERMA VVFF - SOGGETTO ATTUATORE COMUNE DI SORANO	43267	PNRR M2C4 - INV. 2.1B. - INTERVENTO CUP H28H2200015002 - CONSOLIDAMENTO VERSANTE SOVRASTANTE LA CASERMA VVFF - SOGGETTO ATTUATORE COMUNE DI SORANO	0,00	0,00	40.000,00	40.000,00				0,00	0,00
42634	PNRR M2C4 - INV. 2.1B. FINANZIAMENTO INTERVENTO - CUP E47H2100600009 - SCARPATA VIA DEI PERETI SAN QUIRICO D'ORCIA - SOGGETTO ATTUATORE COMUNE DI SAN QUIRICO D'ORCIA	43268	PNRR M2C4 - INV. 2.1B. FINANZIAMENTO INTERVENTO - CUP E47H2100600009 - SCARPATA VIA DEI PERETI SAN QUIRICO D'ORCIA - SOGGETTO ATTUATORE COMUNE DI SAN QUIRICO D'ORCIA	0,00	0,00	34.921,47	34.921,47				0,00	0,00
42635	PNRR M2C4 - INV. 2.1B. INTERVENTO CUP D68H2100036001 NUOVA IDROVORA IMPIANTO DI NOZZANO - SOGGETTO ATTUATORE GENO CIVILE TOSCANA NORD	43269	PNRR M2C4 - INV. 2.1B. INTERVENTO CUP D68H2100036001 NUOVA IDROVORA IMPIANTO DI NOZZANO - SOGGETTO ATTUATORE GENO CIVILE TOSCANA NORD	0,00	0,00	3.616,97	3.616,97				0,00	0,00
42636	PNRR M2C4 - INV. 2.1B. FINANZIAMENTO INTERVENTO CUP D81H2100097002 RISOLUZIONE CRITICITA' STRUTTURALI LOTTO X T. CARRIONE - SOGGETTO ATTUATORE GENO CIVILE TOSCANA NORD	43270	PNRR M2C4 - INV. 2.1B. INTERVENTO CUP D81H2100097002 RISOLUZIONE CRITICITA' STRUTTURALI LOTTO X T. CARRIONE - SOGGETTO ATTUATORE GENO CIVILE TOSCANA NORD	0,00	0,00	230,52	230,52				0,00	0,00
42638	PNRR M2C4 - INV. 2.1B. INTERVENTO CUP D78H2100035001 CONSOLIDAMENTO MURO D'ARGINE F. SERCHIO LOC. PARDI MOLLETTA - VECCHIANO - SOGGETTO ATTUATORE GENO CIVILE TOSCANA NORD	43272	PNRR M2C4 - INV. 2.1B. INTERVENTO CUP D78H2100035001 CONSOLIDAMENTO MURO D'ARGINE F. SERCHIO LOC. PARDI MOLLETTA - VECCHIANO - SOGGETTO ATTUATORE GENO CIVILE TOSCANA NORD	0,00	0,00	25.518,58	25.518,58				0,00	0,00

Cap. di entrata	Descr.	Capitolo di spesa correlato	Descr.	Risorse vinc. nel risultato di amministrazione al 1/1/2023	Risorse vincolate applicate al bilancio dell'esercizio 2023	Entrate vincolate accertate nell'esercizio 2023	Impegni eserc. 2023 finanziati da entrate vincolate accertate nell'esercizio o da quote vincolate del risultato di amministrazione	Fondo plur. vinc. al 31/12/2023 finanziato da entrate vincolate accertate nell'esercizio o da quote vincolate del risultato di amministrazione	Cancellazione di residui attivi vincolati o eliminazione del vincolo su quote del risultato di amministrazione (+) e cancellazione di residui passivi finanziati da risorse vincolate (-) (gestione dei residui):	Cancellazione nell'esercizio 2023 di impegni finanziati dal fondo pluriennale vincolato dopo l'approvazione del rendiconto dell'esercizio 2022 non rimpiegati nell'esercizio 2023	Risorse vincolate nel bilancio al 31/12/2023	Risorse vincolate nel risultato di amministrazione al 31/12/2023
				(a)	(b)	(c)	(d)	(e)	(f)	(g)	(b)-(b)+(c)-(d)-(e)-(f)	(f)-(a)+(c)-(d)-(f)-(g)
42640	PNRR M2C4 - INV. 2.1B. FINANZIAMENTO INTERVENTO CUP D12B22001190001 CASSA DI ESPANSIONE SUL T. SELLINA - SETTORE GENIO CIVILE VALDARNO SUPERIORE	43274	PNRR M2C4 - INV. 2.1B. INTERVENTO CUP D12B22001190001 CASSA DI ESPANSIONE SUL T. SELLINA - SOGGETTO ATTUATORE GENIO CIVILE VALDARNO SUPERIORE	0,00	0,00	122.796,83	122.796,83				0,00	0,00
42641	PNRR M2C4 - INV. 2.1B. FINANZIAMENTO INTERVENTO CUP D181H22001350001 SISTEMAZIONE IDRICA DEL TORRENTE VINGONE NEL TRATTO A MONTE DELLA CONFLUENZA DEL T. VALTINA - SETTORE GENIO CIVILE VALDARNO SUPE	43275	PNRR M2C4 - INV. 2.1B. INTERVENTO CUP D181H22001350001 SISTEMAZIONE IDRICA DEL TORRENTE VINGONE NEL TRATTO A MONTE DELLA CONFLUENZA DEL T. VALTINA - SOGGETTO ATTUATORE GENIO CIVILE VALDARNO SUPERIORE	0,00	0,00	25.954,79	25.954,79				0,00	0,00
42642	PNRR M2C4 - INV. 2.1B. FINANZIAMENTO INTERVENTO CUP D16B2000760002 OPERE DI DIFESA IDRICA ABITATO DI FIRENZE - SETTORE GENIO CIVILE VALDARNO SUPERIORE	43276	PNRR M2C4 - INV. 2.1B. INTERVENTO CUP D16B2000760002 OPERE DI DIFESA IDRICA ABITATO DI FIRENZE - SOGGETTO ATTUATORE GENIO CIVILE VALDARNO SUPERIORE	0,00	0,00	143.253,89	143.253,89				0,00	0,00
42643	EX POR FSE 2014/2020 - COFINANZIAMENTO STATO - ENTRATE IN CONTO CAPITALE	VARI	Vari capitoli di spesa	0,00	0,00	159.958,64	159.958,64				0,00	0,00
42644	EX POR FESR 2014/2020 ENTRATE STATALI A FRONTE DI SPESE DI INVESTIMENTO	VARI	Vari capitoli di spesa	0,00	0,00	7.078.280,21	7.078.280,21				0,00	0,00
42645	PNRR M2C4 INV. 2.1B. FINANZIAMENTO INTERVENTO CUP D12B22005560001 SISTEMAZIONE IDRICA DEL TORRENTE CASTRO E BICCHERIAIA LOTTO 2 SOGGETTO ATTUATORE GENIO CIVILE VALDARNO SUPERIORE	43287	PNRR M2C4 - INV. 2.1B. INTERVENTO CUP D12B22005560001 SISTEMAZIONE IDRICA DEL TORRENTE CASTRO E BICCHERIAIA LOTTO 2 - SOGGETTO ATTUATORE GENIO CIVILE VALDARNO SUPERIORE	0,00	0,00	60.594,63	60.594,63				0,00	0,00
42646	PNRR M2C4 INV. 2.1B. FINANZIAMENTO INTERVENTO CUP D12B22005550001 SISTEMAZIONE IDRICA DEL TORRENTE CASTRO E BICCHERIAIA LOTTO 1 - SOGGETTO ATTUATORE GENIO CIVILE VALDARNO SUPERIORE	43288	PNRR M2C4 - INV. 2.1B. INTERVENTO CUP D12B22005550001 SISTEMAZIONE IDRICA DEL TORRENTE CASTRO E BICCHERIAIA LOTTO 1 - SOGGETTO ATTUATORE GENIO CIVILE VALDARNO SUPERIORE	0,00	0,00	119.732,98	119.732,98				0,00	0,00
42647	RIMBORSI, RECUPERI E RESTITUZIONI DI FONDI VINCOLATI - CONTO CAPITALE DA ISTITUZIONI SOCIALI PRIVATE (ISP)	11066	SPESE PER IL POTENZIAMENTO DEL SISTEMA REGIONALE DI PROTEZIONE CIVILE. FONDO EX L. 388/2000.	0,00	0,00	5.667,06	0,00				5.667,06	5.667,06
42649	OCDFC 482/2017 EVENTI ALLUVIONALI SETTEMBRE 2017 - TRASFERIMENTO DALLA CS 6064	VARI	Vari capitoli di spesa	0,00	0,00	26.159.706,18	1.210.512,86	23.797.500,60			1.151.692,72	1.151.692,72

Cap. di entrata	Descr.	Capitolo di spesa correlato	Descr.	Risorse vinc. nel risultato di amministrazione al 1/1/2023	Risorse vincolate applicate al bilancio dell'esercizio 2023	Entrate vincolate accertate nell'esercizio 2023	Impegni eserc. 2023 finanziati da entrate vincolate accertate nell'esercizio o da quote vincolate del risultato di amministrazione	Fondo plur. vinc. al 31/12/2023 finanziato da entrate vincolate accertate nell'esercizio o da quote vincolate del risultato di amministrazione	Cancellazione di residui attivi vincolati o eliminazione del vincolo su quote del risultato di amministrazione (+) e cancellazione di residui passivi finanziati da risorse vincolate (-) (gestione dei residui):	Cancellazione nell'esercizio 2023 di impegni finanziati dal fondo pluriennale vincolato dopo l'approvazione del rendiconto dell'esercizio 2022 non rimpiegati nell'esercizio 2023	Risorse vincolate nel bilancio al 31/12/2023	Risorse vincolate nel risultato di amministrazione al 31/12/2023
				(a)	(b)	(c)	(d)	(e)	(f)	(g)	(b)-(g)+(c)-(d)	(f)-(a)+(c)-(d)-(g)
42650	OCDPIC 482/2017 EVENTI ALLUVIONALI SETTEMBRE 2017 - CS 6664 - CONTRIBUTO DALLA PROVINCIA DI LIVORNO	43324	OCDPIC 482/2017 EVENTO ALLUVIONALE LIVORNO 2017 2017ELI0151 TORRENTE UGIONE E AFFLUENTI - INTERVENTI DI ADEGUAMENTO ALVEO, CASSE DI ESPANSIONE E ARGINI - TRASFERIMENTO DA C/S 6064 - QUOTA RISORSE DA INTROITARE DA PROVINCIA LIVORNO (METEO CDDP)	0,00	0,00	133.899,88	63.170,43	70.729,45			0,00	0,00
42653	D.L. 50/2022 - FINANZIAMENTO STATALE PER ADEGUAMENTO DEI PREZZI DI MATERIALI DA COSTRUZIONE	VARI	Vari capitoli di spesa	0,00	0,00	488.451,32	488.451,31		0,01		0,01	0,00
42656	RIMBORSI, RECUPERI E RESTITUZIONI DI FONDI VINCOLATI RELATIVI AGLI INTERVENTI DI VALORIZZAZIONE AMBIENTALE NELL'AMBITO DELL'ADDENDUM DELL'ACCORDO PROCEDIMENTALE ALTA VELOCITA' DEL 28.7.95 E S.M.I.	43344	REALIZZAZIONE INTERVENTI DI VALORIZZAZIONE AMBIENTALE NELL'AMBITO DELL'ADDENDUM DELL'ACCORDO PROCEDIMENTALE ALTA VELOCITA' DEL 28.7.95 E S.M.I.	0,00	0,00	600.000,00	0,00				600.000,00	600.000,00
42754	PROGETTO AICS - AID 011329 - DECENTRAMENTO E PARTECIPAZIONE IN TUNISIA - ACQUISIZIONE RISORSE COFINANZIAMENTO AICS	VARI	Vari capitoli di spesa	133.843,23	117.972,60	20.431,97	138.047,20				357,37	16.228,00
44004	PROVENTI DERIVANTI DALL'ALIENAZIONE DEI BENI DEL PATRIMONIO AGRICOLO-FORESTALE DI PROPRIETA' DELLA REGIONE TOSCANA A SENSI DELLA L.R. 77/2004	VARI	Vari capitoli di spesa	265.750,59	265.750,59		265.750,59				0,00	0,00
44009	PROVENTI DERIVANTI DALL'ALIENAZIONE DEI BENI DEL PATRIMONIO AGRICOLO-FORESTALE DI PROPRIETA' DELLA REGIONE TOSCANA A SENSI DELLA L.R. 77/2004 E L.R. 39/00 (TERRINI)	VARI	Vari capitoli di spesa	29,41	29,41	1.517,31	1.546,72				0,00	0,00
45011	RENTI DERIVANTI DAI VERSAMENTI EFFETTUATI DALLE ATER CONCERNENTI LE SOMME CONTABILIZZATE NELLA GESTIONE SPECIALE E DESTINATE ALLE FINALITA' DI CUI ALL'ART. 25 DELLA L. 513/77	VARI	Vari capitoli di spesa	66.198,84	0,00	6.968,80	0,00				6.968,80	73.167,64
45019	FONDO COOPERTOSCANA. ACQUISIZIONE RISORSE GIACENTI PRESSO BNL E FIDI TOSCANA PER LA COSTITUZIONE DELLA DOTAZIONE DEL FONDO COOPERTOSCANA	VARI	Vari capitoli di spesa	4.119.105,48	0,00		0,00				0,00	4.119.105,48

Cap. di entrata	Descr.	Capitolo di spesa correlato	Descr.	Risorse vinc. nel risultato di amministrazione al 1/1/2023	Risorse vincolate applicate al bilancio dell'esercizio 2023	Entrate vincolate accertate nell'esercizio 2023	Impegni eserc. 2023 finanziati da entrate vincolate accertate nell'esercizio o da quote vincolate del risultato di amministrazione	Fondo plur. vinc. al 31/12/2023 finanziato da entrate vincolate accertate nell'esercizio o da quote vincolate del risultato di amministrazione	Cancellazione di residui attivi vincolati o eliminazione del vincolo su quote del risultato di amministrazione (+) e cancellazione di residui passivi finanziati da risorse vincolate (-) (gestione dei residui):	Cancellazione nell'esercizio 2023 di impegni finanziati dal fondo pluriennale vincolato dopo l'approvazione del rendiconto dell'esercizio 2022 non rimpiegati nell'esercizio 2023	Risorse vincolate nel bilancio al 31/12/2023	Risorse vincolate nel risultato di amministrazione al 31/12/2023
				(a)	(b)	(c)	(d)	(e)	(f)	(g)	(b)-(b)+(c)-(d)-(e)	(f)-(a)+(c)-(d)-(f)-(g)
45022	FONDO COOPERTOSCANA, RENTRI PROVENIENTI DALLE COOPERATIVE BENEFICIARIE DI INTERVENTI PER LO SVILUPPO E IL RAFFORZAMENTO DELLA COOPERAZIONE:	VARI	Vari capitoli di spesa	7.201.117,11	3.824.000,00	337.710,99	0,00	3.824.000,00	958.817,36		337.710,99	2.756.010,74
45025	ACQUISIZIONE RISORSE EX DOCUP 1994/1999 GRACENTI PRESSO FIDI TOSCANA PER COSTITUZIONE FONDO DI DOTAZIONE DESTINATO AD INTERVENTI A FAVORE DI IMPRESE OPERANTI NEL SETTORE TURISTICO E COMMERCIALE	31482	FONDO DI DOTAZIONE PER INTERVENTI A FAVORE DELLE IMPRESE OPERANTI NEL SETTORE TURISTICO E COMMERCIALE ATTRAVERSO L'ATTIVAZIONE DI APPOSITO FONDO DI ROTAZIONE	846.525,54	0,00		0,00				0,00	846.525,54
45030	INTROITI DERIVANTI DA ACCORDI TRANSATTIVI RELATIVI A CONTRATTI DERIVATI A SEGUITO DI RINUNCIA ALLE AZIONI LEGALI	74064	FONDO A COPERTURA DI PERDITE SU DERIVATI ATTRAVERSO L'UTILIZZO DEGLI INTROITI DERIVANTI DA ACCORDI TRANSATTIVI RELATIVI A CONTRATTI DERIVATI A SEGUITO DI RINUNCIA ALLE AZIONI LEGALI	7.550.000,00	0,00		0,00				0,00	7.550.000,00
45031	TRASFERIMENTI DA PARTE DEGLI ENTI COFINANZIATORI PER L'ATTUAZIONE DELL'ACCORDO DI PROGRAMMA NOVATIVO PER LA REALIZZAZIONE DEL PRIMO LOTTO DELLA CASSA DI ESPANSIONE DEI RENAÌ	42499	FONDI PER L'ATTUAZIONE DELL'ACCORDO DI PROGRAMMA NOVATIVO PER LA REALIZZAZIONE DEL PRIMO LOTTO DELLA CASSA DI ESPANSIONE DEI RENAÌ. TRASFERIMENTI DAGLI ENTI COFINANZIATORI.	93.244,68	0,00	200.000,00	144.801,44	55.198,51			0,05	93.244,73
46000	RENTRI DERIVANTI DA MUTUI DI CUI ALL'ART. 5 DELLA L. 172/92 N. 179 E DA EVENTUALI RISORSE NON UTILIZZATE SULLE DISPONIBILITA' ATTRIBITE ALLA REGIONE TOSCANA CONCERNENTE LA RIPARTIZIONE DEL FONDO DI ROTAZIONI	33034	PROGRAMMA STRAORDINARIO DI EDILIZIA RESIDENZIALE PUBBLICA EX ARTICOLO 21 D.L. 01/10/2007 N. 159 CONVERTITO DALLA L. 29/11/2007 N. 222 - FONDI PER LA REALIZZAZIONE DI INTERVENTI PRIORITARI ED IMMEDIATAMENTE REALIZZABILI DESTINATI ALLE SOCIETA' DI GESTIONE (D.L. N. 127/DA DEL 18.12.2007)	283.842,53	0,00		0,00				0,00	283.842,53
46015	RENTRI, REVOCHIE E RECUPERI PROVENIENTI DALLE PMI OPERANTI NEL SETTORE TURISTICO E COMMERCIALE BENEFICIARIE DI STRUMENTI DI INGEGNERIA FINANZIARIA	VARI	Vari capitoli di spesa	9.041.985,00	0,00	11.963,94	0,00				11.963,94	9.053.948,94
46018	RESTITUZIONE DELLE ANTICIPAZIONI CONCESSI SU FONDI STATALI PER IL SETTORE DELLO SPETTACOLO.	VARI	Vari capitoli di spesa	0,00	0,00	2.683.606,03	2.683.606,03				0,00	0,00

Cap. di entrata	Descr.	Capitolo di spesa correlato	Descr.	Risorse vinc. nel risultato di amministrazione al 1/1/2023	Risorse vincolate applicate al bilancio dell'esercizio 2023	Entrate vincolate accertate nell'esercizio 2023	Impegni eserc. 2023 finanziati da entrate vincolate accertate nell'esercizio o da quote vincolate del risultato di amministrazione	Fondo plur. vinc. al 31/12/2023 finanziato da entrate vincolate accertate nell'esercizio o da quote vincolate del risultato di amministrazione	Cancellazione di residui attivi vincolati o eliminazione del vincolo su quote del risultato di amministrazione (+) e cancellazione di residui passivi finanziati da risorse vincolate (-) (gestione dei residui):	Cancellazione nell'esercizio 2023 di impegni finanziati dal fondo pluriennale vincolato dopo l'approvazione del rendiconto dell'esercizio 2022 non rimpiegati nell'esercizio 2023	Risorse vincolate nel bilancio al 31/12/2023	Risorse vincolate nel risultato di amministrazione al 31/12/2023
				(a)	(b)	(c)	(d)	(e)	(f)	(g)	(b)-(d)+(f)-(g)	(c)-(e)+(g)-(f)
46038	PAR FAS 2007/2013 - RIENTRI, REVOCHÉ E RECUPERI PROVENIENTI DALLE IMPRESE OPERANTI NEL SETTORE TURISTICO, TERZIARIO E COMMERCIALE BENEFICIARIE DI STRUMENTI DI INGEGNERIA FINANZIARIA	VARI	Vari capitoli di spesa	4.855.470,21	0,00	74.922,79	0,00		85.214,12		74.922,79	4.845.178,88
46047	RESTITUZIONI DELLE ANTICIPAZIONI CONCESSE SU FONDI STATALI PER IL SETTORE DELLO SPETTACOLO - AMMINISTRAZIONI LOCALI	VARI	Vari capitoli di spesa	0,00	0,00	2.316.393,97	2.316.393,97				0,00	0,00
51007	MUTUI CONCESSI DALLA CASSA DEPOSITI E PRESTITI CON ONERI DI AMMORTAMENTO A CARICO DELLO STATO PER LA REALIZZAZIONE DI INTERVENTI IN MATERIA DI COMPETENZA REGIONALE (ART. 17 COMMI 38 E 42 L. 11.3.88 N. 67)	41012	L. 67/88. INTERVENTI ACQUEDOTTISTICI NELLA ZONA PISTOIESE FINANZIATI CON LE ECONOMIE DEL MUTUO CASSA DD.PP. POS. 417769600.	693.267,10	0,00		0,00				0,00	693.267,10
51008	CONTRAZIONE MUTUI CASSA DEPOSITI E PRESTITI CON AMMORTAMENTO A CARICO DELLO STATO PER OPERE DI BONIFICA SITI MASSA CARRARA, PIOMBINO E LIVORNO	VARI	Vari capitoli di spesa	1.057.247,72	0,00		0,00				0,00	1.057.247,72
51014	CONTRAZIONE MUTUI CON C.DD.PP. CON ONERI DI AMMORTAMENTO A CARICO DELLO STATO PER INTERVENTI RIPRISTINO E PREVENZIONE (ART. 1 D.L. 5.65.95 N. 154 CONV. CON MODIFICHE IN L. 30.6.95 N. 265)	VARI	Vari capitoli di spesa	6.228,81	6.000,00		0,00				6.000,00	6.228,81
51019	D.LGS. N. 422/97 ARTT. 8-12 - MINISTERO DELLE INFRASTRUTTURE E DEI TRASPORTI MUTUO CONTRATTO CON BANCA INTESA DESTINATO A INVESTIMENTI FERROVIE CONCESSE	VARI	Vari capitoli di spesa	55.871,86	0,00		0,00				0,00	55.871,86
51020	FINANZIAMENTO STATALE PER EVENTI CALAMITOSI - MUTUO - ORDINANZA 132401	74006	FONDO PER IL PAGAMENTO DI RESIDUI PERENTI RELATIVI A SPESE DI INVESTIMENTO FINANZIATE CON RISORSE DELLO STATO	344.656,96	344.656,96		0,00				344.656,96	344.656,96
51021	CONTRAZIONE MUTUO CON ONERE AMMORTAMENTO A CARICO DELLO STATO PER INTERVENTI URGENTI IN MATERIA DI PROTEZIONE CIVILE (ART. 7 D.L. 13/05/99 N. 132 CONVERTITO IN L. 13/07/99 N. 226)	VARI	Vari capitoli di spesa	1.430.661,46	0,00		0,00				0,00	1.430.661,46

Cap. di entrata	Descr.	Capitolo di spesa correlato	Descr.	Risorse vinc. nel risultato di amministrazione al 1/1/ 2023	Risorse vincolate applicate al bilancio dell'esercizio 2023	Entrate vincolate accertate nell'esercizio 2023	Impegni eserc. 2023 finanziati da entrate vincolate accertate nell'esercizio o da quote vincolate del risultato di amministrazione	Fondo plur. vinc. al 31/12/2023 finanziato da entrate vincolate accertate nell'esercizio o da quote vincolate del risultato di amministrazione	Cancellazione di residui attivi vincolati o eliminazione del vincolo su quote del risultato di amministrazione (+) e cancellazione di residui passivi finanziati da risorse vincolate (-) (gestione dei residui):	Cancellazione nell'esercizio 2023 di impegni finanziati dal fondo pluriennale vincolato dopo l'approvazione del rendiconto dell'esercizio 2022 non rimpiegati nell'esercizio 2023	Risorse vincolate nel bilancio al 31/12/2023	Risorse vincolate nel risultato di amministrazione al 31/12/2023
				(a)	(b)	(c)	(d)	(e)	(f)	(g)	(b)-(g)+(c)-(d)-(e)+(f)	(f)-(a)+(c)-(d)-(e)+(g)
51023	FONDI PER LA REALIZZAZIONE DEGLI INTERVENTI CONTENUTI NEL PIANO DI BACINO Fiume ARNO NONCHE' DI INTERVENTI URGENTI PER LA DIFESA DEL SUOLO DAL DISSESTO IDROGEOLOGICO	VARI	Vari capitoli di spesa	2.529.070,05	2.455.581,52		0,00				2.455.581,52	2.529.070,05
51024	CONTRAZIONE MUTUO CON LA BANCA EUROPEA PER GLI INVESTIMENTI A SEGUITO DEL COORDINAMENTO DEL DIPARTIMENTO DELL' PROTEZIONE CIVILE	VARI	Vari capitoli di spesa	63.291,92	13.088,87		0,00				13.088,87	63.291,92
51025	CONTRAZIONE MUTUO QUINDICENNALE CON LA BANCA DI SVILUPPO DEL CONSIGLIO D'EUROPA, CON AMMORTAMENTO A CARICO DELLO STATO, PER GLI INTERVENTI CONSEGUENTI AGLI EVENTI CALAMITOSI DELL'ANNO 2002	VARI	Vari capitoli di spesa	1.257.003,55	309.249,54		0,00				309.249,54	1.257.003,55
51040	TRASFERIMENTO RISORSE DA MIPAAF PER MENSE BIOLOGICHE	52857	FONDO STATALE PER LE MENSE SCOLASTICHE BIOLOGICHE - ART.64 COMMA 5BIS L.96/2017	0,00	0,00	330.412,84	0,00				330.412,84	330.412,84
51044	FONDO PER L'ATTUAZIONE DELLA STRATEGIA FORESTALE NAZIONALE - TRASFERIMENTO MIPAAF	VARI	Vari capitoli di spesa	88.036,68	88.036,68	1.923.214,00	2.011.041,80				208,88	208,88
51045	FONDO PER L'ATTUAZIONE DELLA STRATEGIA FORESTALE NAZIONALE - TRASFERIMENTO MIPAAF (C/CAPITALE)	VARI	Vari capitoli di spesa	40.729,20	40.000,00	1.100.000,00	1.100.000,00				40.000,00	40.729,20
61004	DEPOSITI PER SPESE CONTRATTUALI E DI ASTA	81052	FONDO PER IL PAGAMENTO DI RESIDUI PERENTI RELATIVI A PARTITE DI GIRO FINANZIATE CON RISORSE VINCOLATE DEL PERIMETRO ORDINARIO	23.030,19	23.030,19		0,00				23.030,19	23.030,19
61012	PARTITE DI GIRO DIVERSE NON ALLOCABILI SU SPECIFICI CAPITOLI DELLE PARTITE DI GIRO, IVI COMPRESI QUELLE RELATIVE AL RIVERSAMENTO ALLA TESORERIA CENTRALE DEI MUTUI CONTRATTI DALLA REGIONE	81052	FONDO PER IL PAGAMENTO DI RESIDUI PERENTI RELATIVI A PARTITE DI GIRO FINANZIATE CON RISORSE VINCOLATE DEL PERIMETRO ORDINARIO	36.802,72	36.802,72		0,00				36.802,72	36.802,72
61023	DEPOSITI CAUZIONALI DI TERZI A GARANZIA DI CONCESSIONI E LOCAZIONI	81052	FONDO PER IL PAGAMENTO DI RESIDUI PERENTI RELATIVI A PARTITE DI GIRO FINANZIATE CON RISORSE VINCOLATE DEL PERIMETRO ORDINARIO	9.683,25	9.683,25		0,00				9.683,25	9.683,25
61027	DEPOSITI CAUZIONALI RICEVUTI	81052	FONDO PER IL PAGAMENTO DI RESIDUI PERENTI RELATIVI A PARTITE DI GIRO FINANZIATE CON RISORSE VINCOLATE DEL PERIMETRO ORDINARIO	29.640,25	29.640,25		0,00				29.640,25	29.640,25

Cap. di entrata	Descr.	Capitolo di spesa correlato	Descr.	Risorse vinc. nel risultato di amministrazione al 1/1/2023	Risorse vincolate applicate al bilancio dell'esercizio 2023	Entrate vincolate accertate nell'esercizio 2023	Impegni eserc. 2023 finanziati da entrate vincolate accertate nell'esercizio o da quote vincolate del risultato di amministrazione	Fondo plur. vinc. al 31/12/2023 finanziato da entrate vincolate accertate nell'esercizio o da quote vincolate del risultato di amministrazione	Cancellazione di residui attivi vincolati o eliminazione del vincolo su quote del risultato di amministrazione (+) e cancellazione di residui passivi finanziati da risorse vincolate (-) (gestione dei residui):	Cancellazione nell'esercizio 2023 di impegni finanziati dal fondo pluriennale vincolato dopo l'approvazione del rendiconto dell'esercizio 2022 non rimpiegati nell'esercizio 2023	Risorse vincolate nel bilancio al 31/12/2023	Risorse vincolate nel risultato di amministrazione al 31/12/2023
				(a)	(b)	(c)	(d)	(e)	(f)	(g)	(b)-(f)+(g)-(e)	(c)-(d)+(f)-(g)
44003	PROVENTI DA ALIENAZIONE DI BENI DEL PATRIMONIO IMMOBILIARE	73104	FINANZIAMENTO DEI LAVORI DI RECUPERO, RIQUALIFICAZIONE E AMMODERNAMENTO DEL COMPLESSO IMMOBILIARE FORTEZZA DA BASSO	10.933.033,36	248.565,20		248.565,20				0,00	10.684.468,16
Totale vincoli formalmente attribuiti dall'ente (14)				10.933.033,36	248.565,20	0,00	248.565,20	0,00	0,00	0,00	0,00	10.684.468,16
Altri vincoli												
12008	FONDO PER RICERCA SANITARIA. FONDI PROVENIENTI DA 5 X MILLE	24183	SPESE PER RICERCA SANITARIA. FONDI PROVENIENTI DA 5 X MILLE	0,00	0,00	9.799,30	9.799,30				0,00	0,00
21271	FONDO ASILO, MIGRAZIONE E INTEGRAZIONE - FAMI 2014-2020 - PROGETTO SPRINT - ENTRATE CORRENTI QUOTA UE	24397	FORMAZIONE SPECIFICA IN MEDICINA GENERALE - RETRIBUZIONI PERSONALE DIPENDENTE PER ORGANIZZAZIONE CONCORSO	644,46	0,00		0,00				0,00	644,46
21317	FINANZIAMENTO STATALE RELATIVO AL FONDO OPERE INDIFFERIBILI A SUPPORTO DEGLI INTERVENTI FINANZIATI DAL PNRR E PNC	26940	FONDO OPERE INDIFFERIBILI A SUPPORTO DEGLI INTERVENTI FINANZIATI DAL PNRR E PNC	0,00	0,00	36.651.922,03	36.651.922,03				0,00	0,00
21318	FONDI IN FAVORE DELLE ASSOCIAZIONI DI VOLONTARIATO OPERANTI NELL'AMBITO DELL'ATTIVITA' TRASFUSIONALE	26941	FONDI A FAVORE DELLE ASSOCIAZIONI DI VOLONTARIATO OPERANTI NELL'AMBITO DELL'ATTIVITA' TRASFUSIONALE	0,00	0,00	116.137,04	116.137,04				0,00	0,00
22053	FONDO DEL PROGRAMMA DI INTERVENTI PER LA LOTTA ALL'AIDS	24051	PROGRAMMA DI INTERVENTI FORMATIVI-EDUCATIVI PER LA LOTTA ALL'AIDS	80.189,45	0,00		0,00		-1.755,01		0,00	81.944,46
22062	FONDO PER INIZIATIVE DI FARMACOVIGILANZA DI INFORMAZIONE DEGLI OPERATORI SANITARI E PER CAMPAGNE DI EDUCAZIONE SANITARIA (ART.36 LEGGE 449/97) - CONFERENZA STATO-REGIONI DEL 22.12.1999	26043	SPESE PER INIZIATIVE DI FARMACOVIGILANZA DI INFORMAZIONE DEGLI OPERATORI SANITARI E PER CAMPAGNE DI EDUCAZIONE SANITARIA	0,00	0,00	193.218,37	193.218,37				0,00	0,00
22063	FONDO PER LA FORMAZIONE DEI MEDICI DI MEDICINA GENERALE (D.LGS.368/99)	VARI	Vari capitoli di spesa	7.147.964,46	7.145.229,41	5.125.359,97	12.270.589,38		-14.037,81		0,00	16.772,86
22067	FONDO PER L'INDENNITA' DI ABBATTIMENTO ANIMALI AFFETTI DA MALATTIE EPIZOOTICHE (L. 26.88 N. 218)	26050	INDENNITA' ABBATTIMENTO ANIMALI - FINANZIAMENTO STATALE	0,00	0,00	1.305.095,00	1.305.095,00				0,00	0,00
22069	FONDO SANITARIO NAZIONALE. OBIETTIVI DI CARATTERE PRIORITARIO DEL PSN, ASSISTENZA SANITARIA AGLI STRANIERI IRREGOLARI, ESCLUSIVITA' DEL RAPPORTO DEL PERSONALE DIRIGENTE DEL PERSONALE DIRIGENTE DEL SSN E ALTRE RISORSE DI FONDO SANITARIO VINCOLATO	24356	OBIETTIVI DI CARATTERE PRIORITARIO DEL PSN, ASSISTENZA SANITARIA AGLI STRANIERI IRREGOLARI, ESCLUSIVITA' DEL RAPPORTO DEL PERSONALE DIRIGENTE DEL SSN E ALTRE RISORSE DI FONDO SANITARIO VINCOLATO	0,00	0,00	82.857.954,39	82.857.954,39				0,00	0,00
22072	FONDI TRASFERITI DAL MINISTERO DELL'ECONOMIA E DELLE FINANZE PER COMPENSO PERSONALE PRESIDI TOSSICODIPENDENZE	26033	FONDI TRASFERITI DAL MINISTERO DELL'ECONOMIA E DELLE FINANZE PER COMPETENZE PERSONALE PRESIDI TOSSICODIPENDENZE	0,00	0,00	391.000,00	391.000,00				0,00	0,00

Cap. di entrata	Descr.	Capitolo di spesa correlato	Descr.	Risorse vinc. nel risultato di amministrazione al 1/1/2023	Risorse vincolate applicate al bilancio dell'esercizio 2023	Entrate vincolate accertate nell'esercizio 2023	Impegni eserc. 2023 finanziati da entrate vincolate accertate nell'esercizio o da quote vincolate del risultato di amministrazione	Fondo plur. vinc. al 31/12/2023 finanziato da entrate vincolate accertate nell'esercizio o da quote vincolate del risultato di amministrazione	Cancellazione di residui attivi vincolati o eliminazione del vincolo su quote del risultato di amministrazione (+) e cancellazione di residui passivi finanziati da risorse vincolate (-) (gestione dei residui):	Cancellazione nell'esercizio 2023 di impegni finanziati dal fondo pluriennale vincolato dopo l'approvazione del rendiconto dell'esercizio 2022 non rimpiegati nell'esercizio 2023	Risorse vincolate nel bilancio al 31/12/2023	Risorse vincolate nel risultato di amministrazione al 31/12/2023
				(a)	(b)	(c)	(d)	(e)	(f)	(g)	(b)-(g)+(c)-(d)-(e)-(f)	(h)-(a)+(c)-(d)-(f)
22073	FONDO PER L'ISTITUZIONE ED IL FUNZIONAMENTO DEI CENTRI REGIONALI ED INTERREGIONALI PER I TRAPIANTI	VARI	Vari capitoli di spesa	207.517,05	207.517,05	15.621,45	15.621,45				207.517,05	207.517,05
22075	FINANZIAMENTO STATALE PER PROCREAZIONE MEDICALMENTE ASSISTITA.	26918	SPESE PER PROCREAZIONE MEDICALMENTE ASSISTITA (PMA)	0,00	0,00	222.390,78	222.390,78				0,00	0,00
22078	PROGRAMMA NAZIONALE PER LA REALIZZAZIONE DI PROGETTI DI PREVENZIONE PER LA SALUTE MENTALE	24199	TRASFERIMENTI ALLE AZIENDE SANITARIE MEDIANTE RECUPERO FONDI STATALI	48.807,34	0,00		0,00				0,00	48.807,34
22079	FONDO PER PROGETTI DI RICERCA E SPERIMENTAZIONE EX ART.12 D.LGS. 30.12.92 N.502.	VARI	Vari capitoli di spesa	470.490,00	0,00	2.575.610,93	2.575.610,93				0,00	470.490,00
22213	FONDO CORRELATO ALLA CONVENZIONE PER LA LAVORAZIONE DEL PLASMA	VARI	Vari capitoli di spesa	75.653,50	75.653,50		75.653,50				0,00	0,00
22259	FONDI STATALI PER PROGETTO NON AUTOSUFFICIENZA	VARI	Vari capitoli di spesa	0,00	0,00	46.467.500,00	46.467.500,00		-80.000,00		0,00	80.000,00
22271	FONDO PER INTERVENTI DI SENSIBILIZZAZIONE DEGLI OPERATORI SANITARI SUL RISCHIO CLINICO CONNESSO ALL'USO DI DISPOSITIVI MEDICI	24199	TRASFERIMENTI ALLE AZIENDE SANITARIE MEDIANTE RECUPERO FONDI STATALI	31.753,18	0,00		0,00				0,00	31.753,18
22284	CENTRI DI RIFERIMENTO RISCONTRO DIAGNOSTICO SIDS	26154	CENTRI DI RIFERIMENTO RISCONTRO DIAGNOSTICO SIDS	0,00	0,00	1.631,58	1.631,58				0,00	0,00
22287	FONDI PER LE ATTIVITA' CONCERNENTI REGISTRAZIONE, VALUTAZIONE, AUTORIZZAZIONE E RESTRIZIONE SOSTANZE CHIMICHE (REACH).	26156	SPESE PER LE ATTIVITA' CONCERNENTI REGISTRAZIONE, VALUTAZIONE, AUTORIZZAZIONE E RESTRIZIONE SOSTANZE CHIMICHE (REACH).	0,00	0,00		0,00		-920,13		0,00	920,13
22294	FONDI MINISTERIALI PER PROGETTO DI SVILUPPO DI UN MODELLO DI CARTELLA PAZIENTE INTEGRATA	74067	ACCANTONAMENTO DI ECONOMIE SU IMPEGNI PERENTI FINANZIATI DA RISORSE VINCOLATE DESTINATE A SPESA SANITARIA. SPESA CORRINTE.	2.366.265,49	0,00		0,00				0,00	2.366.265,49
22303	FONDO PER I PROGETTI ATTUATIVI DEL PIANO SANITARIO NAZIONALE	VARI	Vari capitoli di spesa	3.075.827,10	3.000.827,10		1.004.656,33				1.996.170,77	2.071.170,77
22305	FONDO PER APPLICAZIONE NORME E SPECIFICHE COMUNITARIE PER SERVIZIO TRASFUSIONALE	26181	APPLICAZIONE NORME E SPECIFICHE COMUNITARIE PER SERVIZIO TRASFUSIONALE.	77.976,64	77.976,64	19.482,20	97.458,84				0,00	0,00
22306	FONDO PER ATTUAZIONE PRESCRIZIONE TRACCIABILITA' SANGUE ED EMOCOMPONENTI.	26182	ATTUAZIONE PRESCRIZIONE TRACCIABILITA' SANGUE ED EMOCOMPONENTI.	156.031,99	156.031,99	42.337,89	198.369,88				0,00	0,00
22352	SLA - FONDO PER LA NON AUTOSUFFICIENZA - ENTRATE STATALI A SOSTEGNO DELLA DOMICILIARITA' IN ALTERNATIVA AL RICOVERO IN STRUTTURA	26230	SLA - FONDO PER LA NON AUTOSUFFICIENZA - INTERVENTI A SOSTEGNO DELLA DOMICILIARITA' IN ALTERNATIVA AL RICOVERO IN STRUTTURA	0,00	0,00	55.739.500,00	55.739.500,00		-74,39		0,00	74,39
22365	RISORSE PER PROGETTO "OSPEDALE - TERRITORIO SENZA DOLORE"	VARI	Vari capitoli di spesa	10.000,00	10.000,00		0,00				10.000,00	10.000,00

Cap. di entrata	Descr.	Capitolo di spesa correlato	Descr.	Risorse vinc. nel risultato di amministrazione al 1/1/2023	Risorse vincolate applicate al bilancio dell'esercizio 2023	Entrate vincolate accertate nell'esercizio 2023	Impegni eserc. 2023 finanziati da entrate vincolate accertate nell'esercizio o da quote vincolate del risultato di amministrazione	Fondo plur. vinc. al 31/12/2023 finanziato da entrate vincolate accertate nell'esercizio o da quote vincolate del risultato di amministrazione	Cancellazione di residui attivi vincolati o eliminazione del vincolo su quote del risultato di amministrazione (+) e cancellazione di residui passivi finanziati da risorse vincolate (-) (gestione dei residui):	Cancellazione nell'esercizio 2023 di impegni finanziati dal fondo pluriennale vincolato dopo l'approvazione del rendiconto dell'esercizio 2022 non rimpiegati nell'esercizio 2023	Risorse vincolate nel bilancio al 31/12/2023	Risorse vincolate nel risultato di amministrazione al 31/12/2023
				(a)	(b)	(c)	(d)	(e)	(f)	(g)	(b)-(g)+(c)-(d)	(f)-(a)+(c)-(d)-(g)
22394	FONDI STATALI PER PROGETTO IN MATERIA DI VITA INDIPENDENTE ED INCLUSIONE NELLA SOCIETA' DELLE PERSONE CON DISABILITA'	23118	FONDI STATALI PER PROGETTO IN MATERIA DI VITA INDIPENDENTE ED INCLUSIONE NELLA SOCIETA' DELLE PERSONE CON DISABILITA' - TRASFERIMENTI AD ENTI PUBBLICI.	0,00	0,00	4.480.000,00	4.480.000,00				0,00	0,00
22406	FONDO PER STRUTTURE DI COORDINAMENTO ATTIVITA' TRASFUSIONALE DI CUI ALL'ART. 6, COMMA 1, LETTERA C, LEGGE 219/2005	26125	STRUTTURE DI COORDINAMENTO ATTIVITA' TRASFUSIONALE	68.411,74	0,00	454.897,61	454.897,61	-122.373,60			0,00	190.785,34
22425	RIMBORSO ALLE REGIONI PER L'ACQUISTO DEI MEDICINALI INNOVATIVI	26277	RIPARTO ALLE AZIENDE SANITARIE PER L'ACQUISTO DEI FARMACI INNOVATIVI	0,00	0,00	94.020.411,33	94.020.411,33				0,00	0,00
22458	FONDO PER L'ASSISTENZA ALLE PERSONE CON DISABILITA' GRAVE PRIVE DEL SOSTEGNO FAMILIARE	26890	FONDO PER L'ASSISTENZA ALLE PERSONE CON DISABILITA' GRAVE PRIVE DEL SOSTEGNO FAMILIARE. TRASFERIMENTI AD ENTI PUBBLICI	0,00	0,00	4.741.030,00	4.741.030,00				0,00	0,00
22459	FONDO PER IL GIOCO DI AZZARDO PATOLOGICO (GAP)	VARI	Vari capitoli di spesa	5.057,01	1.924,31	2.776.734,32	2.778.658,63				0,00	3.132,70
22473	TRASFERIMENTI DALLO STATO PER QUOTA DI FONDO SANITARIO NAZIONALE	24651	FONDO STRAORDINARIO PER IL SOSTEGNO AL TURISMO	369.191,30	0,00		0,00				0,00	369.191,30
22474	TRASFERIMENTI DALLO STATO PER QUOTE PREMIALI A VALERE SULLE RISORSE DEL SSN (ART. 2, COMMA 67 BIS L. 191/2009, D. LGS. 149/2011)	24446	TRASFERIMENTI AD AZIENDE ED ENTI DEL SSN DELLA QUOTA PREMIALE (ART. 2, COMMA 67 BIS L. 191/2009 E ART. 9 COMMA 2 D.LGS. 149/2011)	0,00	0,00	31.576.695,00	31.576.695,00				0,00	0,00
22475	RIMBORSO DEGLI ONERI PER PRESTAZIONI SANITARIE A FAVORE DI STRANIERI NON IN REGOLA CON LE NORME DI INGRESSO E SOGGIORNO (ART. 35, COMMA 6 D.LGS. N. 286/1998; ART. 32, COMMA 2 D.L. N. 50/2017)	24448	TRASFERIMENTO ALLE AZIENDE ED ENTI DEL SSN A TITOLO DI RIMBORSO DEGLI ONERI PER PRESTAZIONI SANITARIE A FAVORE DI STRANIERI NON IN REGOLA CON LE NORME DI INGRESSO E SOGGIORNO (ART. 35, COMMA 6 D.LGS. N. 286/1998; ART. 32, COMMA 2 D.L. N. 50/2017)	0,00	0,00	4.150.037,89	4.150.037,89				0,00	0,00
22509	FONDI RELATIVI ALLA RIORGANIZZAZIONE DELL'ASSOCIAZIONE ITALIANA DELLA CROCE ROSSA	24469	RIORGANIZZAZIONE DELL'ASSOCIAZIONE ITALIANA DELLA CROCE ROSSA - ASSEGNAZIONE RISORSE ALLE REGIONI	0,00	0,00	901.186,02	901.186,02				0,00	0,00
22512	FONDO ASILO, MIGRAZIONE E INTEGRAZIONE - FAMI 2014-2020 - PROGETTO SPRINT 2 - QUOTA UE	VARI	Vari capitoli di spesa	0,00	0,00	19.686,32	0,00	-11.326,39			19.686,32	31.012,71
22513	FONDO ASILO, MIGRAZIONE E INTEGRAZIONE - FAMI 2014-2020 - PROGETTO SPRINT 2 - QUOTA STATO	24473	FONDO ASILO, MIGRAZIONE E INTEGRAZIONE - FAMI 2014-2020 - PROGETTO SPRINT 2 - TRASFERIMENTI AD AZIENDE SANITARIE - QUOTA STATO	0,00	0,00	26.393,70	0,00				26.393,70	26.393,70
22530	ENTRATE RELATIVE AD UTILI DEGLI ENTI DEL SERVIZIO SANITARIO REGIONALE	14363	DESTINAZIONE UTILI DEGLI ENTI DEL SERVIZIO SANITARIO REGIONALE	0,00	0,00	45.592,00	45.592,00				0,00	0,00

Cap. di entrata	Descr.	Capitolo di spesa correlato	Descr.	Risorse vinc. nel risultato di amministrazione al 1/1/2023	Risorse vincolate applicate al bilancio dell'esercizio 2023	Entrate vincolate accertate nell'esercizio 2023	Impegni eserc. 2023 finanziati da entrate vincolate accertate nell'esercizio o da quote vincolate del risultato di amministrazione	Fondo plur. vinc. al 31/12/2023 finanziato da entrate vincolate accertate nell'esercizio o da quote vincolate del risultato di amministrazione	Cancellazione di residui attivi vincolati o eliminazione del vincolo su quote del risultato di amministrazione (+) e cancellazione di residui passivi finanziati da risorse vincolate (-) (gestione dei residui):	Cancellazione nell'esercizio 2023 di impegni finanziati dal fondo pluriennale vincolato dopo l'approvazione del rendiconto dell'esercizio 2022 non rimpiegati nell'esercizio 2023	Risorse vincolate nel bilancio al 31/12/2023	Risorse vincolate nel risultato di amministrazione al 31/12/2023
				(a)	(b)	(c)	(d)	(e)	(f)	(g)	(b)-(f)+(g)-(c)-(d)	(d)-(a)+(c)-(e)-(f)+(g)
22563	FONDI PER LA REALIZZAZIONE E LA GESTIONE EVOLUTIVA DELL'ANAGRAFE NAZIONALE VACCINI- SPESE CORRENTI	52912	FONDI PER LA REALIZZAZIONE E LA GESTIONE EVOLUTIVA DELL'ANAGRAFE NAZIONALE VACCINI- SPESE CORRENTI	0,00	0,00	31.020,45	0,00				31.020,45	31.020,45
22581	FONDO PER L'IMPLEMENTAZIONE E L'AMMODERNAMENTO DELLE INFRASTRUTTURE TECNOLOGICHE - ENTRATE CORRENTI	VARI	Vari capitoli di spesa	4.500,44	0,00	1.226.950,80	1.226.950,80		-610,00		0,00	5.110,44
22605	FONDO PER IL SOSTEGNO DEL RUOLO DI CURA E DI ASSISTENZA DEL CAREGIVER FAMILIARE	22192	FONDO PER IL SOSTEGNO DEL RUOLO DI CURA E DI ASSISTENZA DEL CAREGIVER FAMILIARE	0,00	0,00	1.744.468,17	1.744.468,17				0,00	0,00
22612	PROGRAMMA HORIZON 2020 - PROGETTO TRANSCAN-2 - FINANZIAMENTO UE TRAMITE CAPRELA	22200	PROGRAMMA HORIZON 2020 - PROGETTO TRANSCAN-2 - SPESA PERSONALE A TEMPO INDETERMINATO	8.098,95	8.098,95		0,00				8.098,95	8.098,95
22630	FONDI PER ESENEZIONE E PRESTAZIONI DI MONITORAGGIO PAZIENTI EX COVID 19 (D.L. 73/2021)	24616	COVID 19 - SPESE PER ESENEZIONE E PRESTAZIONI DI MONITORAGGIO PAZIENTI EX COVID 19 (D.L. 73/2021)	0,00	0,00	152.941,00	152.941,00				0,00	0,00
22632	FONDI PER RECLUTAMENTO PERSONALE PREVENZIONE E SICUREZZA LUOGHI DI LAVORO (D.L. 73/2021)	24618	COVID 19 - SPESE PER RECLUTAMENTO PERSONALE PREVENZIONE E SICUREZZA LUOGHI DI LAVORO (D.L. 73/2021)	0,00	0,00	630.101,00	630.101,00				0,00	0,00
22641	FONDI PER TEST GENOMICI PER CARCINOMA MAMMARIO EX DM 18/05/2021	26919	TEST GENOMICI PER CARCINOMA MAMMARIO EX DM 18/05/2021	0,00	0,00	653.839,00	653.839,00		-623.839,00		0,00	623.839,00
22668	LEGGE 23 LUGLIO 2021, N.106 - FONDO MINISTERIALE PROMOZIONE DEL BENESSERE PSICOLOGICO (FASCE DEBOLI, MINORI, PAZIENTI ONCOLOGICI)	24632	COVID 19 - LEGGE 23 LUGLIO 2021, N.106 - FONDO MINISTERIALE PROMOZIONE DEL BENESSERE PSICOLOGICO (FASCE DEBOLI, MINORI, PAZIENTI ONCOLOGICI)	0,00	0,00	566.344,64	566.344,64				0,00	0,00
22670	PIANO NAZIONALE DI RIPRESA E RESILIENZA (PNRR) MISSIONE 6 COMPONENTI 1 E 2 - ENTRATE IN CONTO CAPITALE	VARI	Vari capitoli di spesa	0,00	0,00	334.071.941,52	334.071.941,52				0,00	0,00
22671	PIANO NAZIONALE DI RIPRESA E RESILIENZA (PNRR) MISSIONE 6 COMPONENTI 1 E 2 - ENTRATE CORRENTI	VARI	Vari capitoli di spesa	215.916,82	215.916,82	16.580.171,29	16.796.088,11				0,00	0,00
22675	PIANO NAZIONALE COMPLEMENTARE (PNC) - M6C 1.2 - ENTRATE IN CONTO CAPITALE PER IL PROGETTO VERSO UN OSPEDALE SICURO E SOSTENIBILE	24650	PIANO NAZIONALE COMPLEMENTARE PNRR - M6 C 2 1.2 VERSO UN OSPEDALE SICURO E SOSTENIBILE	0,00	0,00	74.181.886,82	74.181.886,82				0,00	0,00
22680	FONDO PER L'ALZHEIMER E LE DEMENZE	62858	FONDO PER L'ALZHEIMER E LE DEMENZE	0,00	0,00	282.913,63	282.913,63				0,00	0,00
22696	FONDI PER ASSISTENZA TERRITORIALE	24671	POTENZIAMENTO ASSISTENZA TERRITORIALE	0,00	0,00	14.612.490,00	14.612.490,00				0,00	0,00
22737	ENTRATE STATALI PER LA CURA DEI SOGGETTI CON DISTURBO DELLO SPETTRO AUTISTICO	24705	FONDI STATALI PER LA CURA DEI SOGGETTI CON DISTURBO DELLO SPETTRO AUTISTICO	0,00	0,00	5.146.782,00	5.146.782,00				0,00	0,00

Cap. di entrata	Descr.	Capitolo di spesa correlato	Descr.	Risorse vinc. nel risultato di amministrazione al 1/1/2023	Risorse vincolate applicate al bilancio dell'esercizio 2023	Entrate vincolate accertate nell'esercizio 2023	Impegni eserc. 2023 finanziati da entrate vincolate accertate nell'esercizio o da quote vincolate del risultato di amministrazione	Fondo plur. vinc. al 31/12/2023 finanziato da entrate vincolate accertate nell'esercizio o da quote vincolate del risultato di amministrazione	Cancellazione di residui attivi vincolati o eliminazione del vincolo su quote del risultato di amministrazione (+) e cancellazione di residui passivi finanziati da risorse vincolate (-) (gestione dei residui):	Cancellazione nell'esercizio 2023 di impegni finanziati dal fondo pluriennale vincolato dopo l'approvazione del rendiconto dell'esercizio 2022 non rimpiegati nell'esercizio 2023	Risorse vincolate nel bilancio al 31/12/2023	Risorse vincolate nel risultato di amministrazione al 31/12/2023
				(a)	(b)	(c)	(d)	(e)	(f)	(g)	(b)-(e)+(f)-(g)	(d)-(a)+(c)-(e)-(f)+(g)
22756	FONDO PER FUNZIONI SPECIFICHE DEL PERSONALE DEGLI ENTI DEL SERVIZIO SANITARIO NAZIONALE	26933	SPESE PER FUNZIONI SPECIFICHE DEL PERSONALE DEGLI ENTI DEL SERVIZIO SANITARIO NAZIONALE	0,00	0,00	4.428.290,00	4.428.290,00				0,00	0,00
22757	FONDO PER L'ATTUAZIONE DEL PIANO NAZIONALE MALATTIE RARE	26934	SPESE PER L'ATTUAZIONE DEL PIANO NAZIONALE MALATTIE RARE	0,00		1.772.166,00	1.772.166,00				0,00	0,00
22758	FONDO PER IL PIANO NAZIONALE DI CONTRASTO DELL'ANTIMICROBICO-RESISTENZA	26935	SPESE PER IL PIANO NAZIONALE DI CONTRASTO DELL'ANTIMICROBICO-RESISTENZA	0,00		2.381.599,00	2.381.599,00				0,00	0,00
22759	FONDO PER PROGETTI SULLA CEFALEA PRIMARIA CRONICA	26936	SPESE PER IL PIANO NAZIONALE DI CONTRASTO DELL'ANTIMICROBICO RESISTENZA - SPESE IN CONTO CAPITALE	0,00		348.434,00	348.434,00				0,00	0,00
22760	FONDO PER IL PIANO NAZIONALE PER IL CONTRASTO DELL'ANTIMICROBICO RESISTENZA - ENTRATA IN CONTO CAPITALE	26937	SPESE PER IL PIANO NAZIONALE DI CONTRASTO DELL'ANTIMICROBICO RESISTENZA - SPESE IN CONTO CAPITALE	0,00		400.000,00	400.000,00				0,00	0,00
22761	FONDO PER L'IMPLEMENTAZIONE DEL PIANO ONCOLOGICO NAZIONALE	26938	RISORSE DEL FONDO PER L'IMPLEMENTAZIONE DEL PIANO ONCOLOGICO NAZIONALE	0,00		500.000,00	500.000,00				0,00	0,00
22762	FONDO PER L'IMPLEMENTAZIONE DEL PIANO ONCOLOGICO NAZIONALE - ENTRATE IN CONTO CAPITALE	26939	RISORSE DEL FONDO PER L'IMPLEMENTAZIONE PIANO ONCOLOGICO NAZIONALE - SPESE IN CONTO CAPITALE	0,00		182.819,00	182.819,00				0,00	0,00
23022	FONDO PER IL POTENZIAMENTO DEI TEST DI NEXT-GENERATION SEQUENCING DI PROFILAZIONE GENOMICA DEI TUMORI	26927	FONDO PER IL POTENZIAMENTO DEI TEST DI NEXT-GENERATION SEQUENCING DI PROFILAZIONE GENOMICA DEI TUMORI	0,00	0,00	365.019,00	365.019,00				0,00	0,00
24029	FONDO PER PARTECIPAZIONE A PROGETTI STATALI DA UN SOGGETTO PUBBLICO CON FUNZIONE DI CAPOFILIA	24199	TRASFERIMENTI ALLE AZIENDE SANITARIE MEDIANTE RECUPERO FONDI STATALI	8.039,92	0,00		0,00				0,00	8.039,92
24033	FONDO PER PARTECIPAZIONE A PROGRAMMI SPECIALI IN AMBITTO SANITARIO FINANZIATI CON TRASFERIMENTI DALLO STATO E DA ALTRI ENTI DELL'AMMINISTRAZIONE CENTRALE	24199	TRASFERIMENTI ALLE AZIENDE SANITARIE MEDIANTE RECUPERO FONDI STATALI	12.800,00	0,00		0,00				0,00	12.800,00
24072	FONDI RELATIVI A RAPPORTI TRA ENTI PER L'ACCORDO INTERREGIONALE SULLA LAVORAZIONE DEL PLASMA	VARI	Vari capitoli di spesa	102.181,16	102.181,16		102.181,16		-31.160,00		0,00	31.160,00
24077	VERSAMENTI EFFETTUATI A FAVORE DELLA REGIONE DALLE AZIENDE FARMACETICHE FINALIZZATE AL RIPIANO DELL'ECCEDENZA DELLA SPESA FARMACEUTICA	26123	TRASFERIMENTI DI RISORSE ALLE AZIENDE SANITARIE E OSPEDALIERE FINALIZZATI AL RIPIANO DELL'ECCEDENZA DELLA SPESA FARMACEUTICA.	985.336,03	985.334,88	105.134.403,15	100.903.086,32		0,00		5.216.651,41	5.216.652,86
24079	CELLIACHIA: INTERVENTI DI CUI ALLA LEGGE 4 LUGLIO 2005	26124	CELLIACHIA: INTERVENTI DI CUI ALLA L. 4 LUGLIO 2005 N. 123	0,00	0,00	50.461,31	50.461,31				0,00	0,00
24084	PROGRAMMA DI PREVENZIONE E GESTIONE DEL DIABETE MELLITO E DELLE PATOLOGIE CRONICHE NELLA POPOLAZIONE ADULTA DELLA TOSCANA	74061	FONDO PER IL PAGAMENTO DI RESIDUI PERENTI RELATIVI A SPESA SANITARIA CORRENTE FINANZIATA DA RISORSE VINCOLATE	144.000,00	144.000,00		0,00				144.000,00	144.000,00

Cap. di entrata	Descr.	Capitolo di spesa correlato	Descr.	Risorse vinc. nel risultato di amministrazione al 1/1/2023	Risorse vincolate applicate al bilancio dell'esercizio 2023	Entrate vincolate accertate nell'esercizio 2023	Impegni exerc. 2023 finanziati da entrate vincolate accertate nell'esercizio o da quote vincolate del risultato di amministrazione	Fondo plur. vinc. al 31/12/2023 finanziato da entrate vincolate accertate nell'esercizio o da quote vincolate del risultato di amministrazione	Cancellazione di residui attivi vincolati o eliminazione del vincolo su quote del risultato di amministrazione (+) e cancellazione di residui passivi finanziati da risorse vincolate (-) (gestione dei residui):	Cancellazione nell'esercizio 2023 di impegni finanziati dal fondo pluriennale vincolato dopo l'approvazione del rendiconto dell'esercizio 2022 non rimpiegati nell'esercizio 2023	Risorse vincolate nel bilancio al 31/12/2023	Risorse vincolate nel risultato di amministrazione al 31/12/2023
				(a)	(b)	(c)	(d)	(e)	(f)	(g)	(b)-(a)+(c)-(d)-(e)-(f)	(f)-(a)+(c)-(d)-(e)-(g)
24085	LEGGE7/2006. MUTILAZIONI GENITALI FEMMINILI	VARI	Vari capitoli di spesa	50.256,23	20.336,65	29.471,56	29.471,56				20.336,65	50.256,23
24106	ENTRATE DA PROVENTI DA SANZIONI DI CUI AL D.LGS 758/094 E D.LGS 81/08 DA DESTINARE AL POTENZIAMENTO ATTIVITA' DI PREVENZIONE SUI LUOGHI DI LAVORO (RIF. DGR 83/09)	VARI	Vari capitoli di spesa	5.937.158,50	36.000,00	4.616.192,44	4.616.192,44	0,00			36.000,00	5.937.158,50
24114	D.LGS. 19 NOVEMBRE 2008 N. 19 - FONDO PER IL FINANZIAMENTO DEI CONTROLLI SANITARI UFFICIALI	26188	FINANZIAMENTO DEI CONTROLLI UFFICIALI SANITARI	16.451,67	0,00	56.728,73	56.728,73		-45.098,98		0,00	61.550,65
24124	INTROITI DERIVANTI DA ALTRI SOGGETTI A SEGUITO DI SENTENZE FAVOREVOLI AL SERVIZIO SANITARIO REGIONALE	24602	TRASFERIMENTI ALLE AZIENDE SANITARIE DI RISORSE PROVENIENTI DA PRIVATI	228.489,53	0,00	77.523,40	77.523,40				0,00	228.489,53
24127	FONDI DERIVANTI DA ACCORDI DI COLLABORAZIONE REGIONALI	VARI	Vari capitoli di spesa	255.397,29	15.071,90	1.444.423,48	1.373.198,38				86.297,00	326.622,39
24159	PROGRAMMA HORIZON 2020 - PROGETTO EIP RARE DISEASES - FINANZIAMENTO TRAMITE CAPOFILA	VARI	Vari capitoli di spesa	30.673,83	30.673,83	1.600,64	1.600,64		-7.402,00		30.673,83	38.075,83
24178	FONDI PER LA REMUNERAZIONE AGGIUNTIVA ALLE FARMACIE PER IL RIMBORSO DEI FARMACI EROGATI IN REGIME DI SSN	26920	TRASFERIMENTI ALLE AZIENDE SANITARIE PER LA REMUNERAZIONE AGGIUNTIVA ALLE FARMACIE PER IL RIMBORSO DEI FARMACI EROGATI IN REGIME DI SSN	0,00	0,00	9.641.555,00	9.641.555,00				0,00	0,00
24179	FONDO PER IL SOSTEGNO ALL'ACQUISTO DI SOSTITUTI DEL LATTE MATERNO	26921	SPESE PER L'ACQUISTO DI SOSTITUTI DEL LATTE MATERNO - FONDI STATALI	0,00	0,00	287.795,00	287.795,00				0,00	0,00
24183	ENTRATE STATALI DERIVANTI DAL FONDO FINALIZZATO ALLO SVILUPPO DEL PAESE ART. 1 COMMA 95 L.145/2018	62840	FONDO PER IL RILANCIO DEGLI INVESTIMENTI - RISORSE STATALI INTERVENTI VOLTI ALLO SVILUPPO DEL PAESE ART. 1 COMMA 95 L.145/2018	0,00	0,00	2.000.000,00	2.000.000,00				0,00	0,00
24186	FONDO PER IL CONTRASTO DEI DISTURBI DELLA NUTRIZIONE E DELL'ALIMENTAZIONE (DNA)	26923	FONDO PER IL CONTRASTO DEI DISTURBI DELLA NUTRIZIONE E DELL'ALIMENTAZIONE (DNA)- TRASFERIMENTI A ENTI PUBBLICI	0,00	0,00	631.000,00	631.000,00	0,00			0,00	0,00
24189	FONDO FINALIZZATO PER LE MALATTIE RARE DELLA RETINA	24658	FONDO MALATTIE RARE DELLA RETINA	0,00	0,00	32.113,00	32.113,00				0,00	0,00
24196	RISORSE PER LA SPERIMENTAZIONE DEI PROGETTI REGIONALI SULLA CEFALEA PRIMARIA CRONICA	24707	RISORSE PER LA SPERIMENTAZIONE DEI PROGETTI REGIONALI SULLA CEFALEA PRIMARIA CRONICA	0,00	0,00	348.434,00	348.434,00				0,00	0,00
24198	FONDO PROGETTI INCLUSIONE- INCENTIVO PEBA	24713	SPESE PER PROGETTI INCLUSIONE- INCENTIVO PEBA	0,00	0,00	747.932,94	747.932,94				0,00	0,00
32038	RIMBORSI/RECUPERI E RESTITUZIONI DI FONDI VINCOLATI - RISORSE CORRENTI	24199	TRASFERIMENTI ALLE AZIENDE SANITARIE MEDIANTE RECUPERO FONDI STATALI	11.000,00	0,00		0,00				0,00	11.000,00
32095	RIMBORSI, RECUPERI E NUOVE ENTRATE DI FONDI VINCOLATI INERENTI LA SPESA SANITARIA	VARI	Vari capitoli di spesa	190.509,67	147.506,98	817.728,31	709.708,76		-97.656,50		255.526,53	396.185,72

Cap. di entrata	Descr.	Capitolo di spesa correlato	Descr.	Risorse vinc. nel risultato di amministrazione al 1/1/2023	Risorse vincolate applicate al bilancio dell'esercizio 2023	Entrate vincolate accertate nell'esercizio 2023	Impegni exerc. 2023 finanziati da entrate vincolate accertate nell'esercizio o da quote vincolate del risultato di amministrazione	Fondo plur. vinc. al 31/12/2023 finanziato da entrate vincolate accertate nell'esercizio o da quote vincolate del risultato di amministrazione	Cancellazione di residui attivi vincolati o eliminazione del vincolo su quote del risultato di amministrazione (+) e cancellazione di residui passivi finanziati da risorse vincolate (-) (gestione dei residui);	Cancellazione nell'esercizio 2023 di impegni finanziati dal fondo pluriennale vincolato dopo l'approvazione del rendiconto dell'esercizio 2022 non rimpiegati nell'esercizio 2023	Risorse vincolate nel bilancio al 31/12/2023	Risorse vincolate nel risultato di amministrazione al 31/12/2023
				(a)	(b)	(c)	(d)	(e)	(f)	(g)	(b)-(f)+(g)-(e)	(d)-(a)+(c)-(b)-(f)-(g)
32096	RIMBORSI, RECUPERI E NUOVE ENTRATE DI FONDI REGIONALI PER SPESA SANITARIA NON ATTRIBUITI AD ALTRI CAPITOLI DI ENTRATA	24023	SPESE AZIENDE SANITARIE DA FINANZIARE CON ECONOMIE ESERCIZI PRECEDENTI	190.196,07	190.196,07	309.310,61	373.478,05				126.028,63	126.028,63
32097	RIMBORSI, RECUPERI E NUOVE ENTRATE DI FONDI REGIONALI PER SPESA SANITARIA NON ATTRIBUITI AD ALTRI CAPITOLI DI ENTRATA	24023	SPESE AZIENDE SANITARIE DA FINANZIARE CON ECONOMIE ESERCIZI PRECEDENTI	387,32	387,32		387,32				0,00	0,00
32164	RIMBORSI E RIMBORSI DI FONDO SANITARIO IN CONTO CAPITALE NON RICONDUCEBILI A SPECIFICI CAPITOLI DI BILANCIO	24023	SPESE AZIENDE SANITARIE DA FINANZIARE CON ECONOMIE ESERCIZI PRECEDENTI	0,00	0,00	193.600,35	0,00				193.600,35	193.600,35
32223	ASSISTENZA PROTESICA: EROGAZIONE DI AUSILI ORTESI E PROTESI PER LO SVOLGIMENTO DI ATTIVITA' SPORTIVE AMATORIALI DESTINATE A PERSONE CON DISABILITA' FISICA.	32275	ASSISTENZA PROTESICA: EROGAZIONE DI AUSILI ORTESI E PROTESI PER LO SVOLGIMENTO DI ATTIVITA' SPORTIVE AMATORIALI DESTINATE A PERSONE CON DISABILITA' FISICA.	0,00	0,00	338.803,00	338.803,00				0,00	0,00
41081	DL. 50/2017 CONVERTITO IN LEGGE 96/2017 E DPCM DEL 12 APRILE 2018 - TRASFERIMENTO IN CONTO CAPITALE	43338	D.L. 50/2017 CONVERTITO IN L. 96/2017 - Economic Direzione sanità	141,16	141,16		0,00				141,16	141,16
42020	FONDO INTERVENTI RISTRUTTURAZIONE EDILIZIA E AMMODERNAMENTO TECNOLOGICO PATRIMONIO SANITARIO PUBBLICO E REALIZZAZIONE RESIDENZE SANITARIE ASSISTENZIALI	VARI	Vari capitoli di spesa	1.338.379,48	248.214,64	22.292.999,04	22.292.999,04		0,80		248.214,64	1.338.378,68
42570	FONDO PER L'IMPLEMENTAZIONE E L'AMMODERNAMENTO DELLE INFRASTRUTTURE TECNOLOGICHE	26908	SPESE PER L'IMPLEMENTAZIONE E L'AMMODERNAMENTO DELLE INFRASTRUTTURE TECNOLOGICHE	0,00	0,00		0,00		-4.120.526,32		0,00	4.120.526,32
42598	PIANO SVILUPPO E COESIONE REGIONE TOSCANA - RISORSE FSC RIASSEGNATE CON DELIBERA CI/PSN 26/2021 - PERIMETRO SANITARIO	25025	INTERVENTI PRIORITARI DI EDILIZIA SANITARIA PRESSO PRESIDIO OSPEDALIERO E LE SCOTTE DI SIENA	0,00	0,00	920.000,00	920.000,00				0,00	0,00
42651	RISORSE FINANZIATE PER LA RISTRUTTURAZIONE E RIQUALIFICAZIONE ENERGETICA DELLE STRUTTURE DEGLI EX OSPEDALI PSICHIATRICI	24693	FINANZIAMENTO PER LA RISTRUTTURAZIONE E RIQUALIFICAZIONE ENERGETICA DELLE STRUTTURE DEGLI EX OSPEDALI PSICHIATRICI DISMESSI	0,00	0,00	64.111,09	64.111,09				0,00	0,00
51012	CONTRAZIONE MUTUO CON ONERI A CARICO DELLO STATO PER INTERVENTI AIDS COMPENSORIO CAREGGI (DELL. CIPE 21.12.93 - ART.3 L. 492/93)	74068	ACCANTONAMENTO DI ECONOMIE SU IMPEGNI PRESENTI FINANZIATI DA RISORSE VINCOLATE DESTINATE A SPESA SANITARIA, SPESA DI INVESTIMENTO	172.157,36	0,00		0,00				0,00	172.157,36
PSN	Trasferimento fondo sanitario nazionale ordinario	VARI	Vari capitoli di spesa	27.347.275,97	27.347.275,97	7.910.208.176,00	7.933.921.845,72		-6.133.577,09		3.633.606,25	9.767.183,34
Totale altri vincoli (15)				51.441.128,11	40.166.496,03	8.895.431.765,49	8.923.368.297,83	0,00	-11.290.556,42	0,00	12.289.963,69	54.854.953,19
Totale risorse vincolate (1-11-142-143-144-145)				568.142.416,72	258.558.433,24	10.668.334.595,76	10.342.880.162,11	147.659.292,77	-8.742.258,76	14.147.190,34	450.500.674,46	768.826.916,70

Cap. di entrata	Descr.	Capitolo di spesa correlato	Descr.	Risorse vinc. nel risultato di amministrazione al 1/1/2023	Risorse vincolate applicate al bilancio dell'esercizio 2023	Entrate vincolate accertate nell'esercizio 2023	Impegni eserc. 2023 finanziati da entrate vincolate accertate nell'esercizio o da quote vincolate del risultato di amministrazione	Fondo plur. vinc. al 31/12/2023 finanziato da entrate vincolate accertate nell'esercizio o da quote vincolate del risultato di amministrazione	Cancellazione di residui attivi vincolati o eliminazione del vincolo su quote del risultato di amministrazione (+) e cancellazione di residui passivi finanziati da risorse vincolate (-) (gestione dei residui):	Cancellazione nell'esercizio 2023 di impegni finanziati dal fondo plurionale vincolato dopo l'approvazione del rendiconto dell'esercizio 2022 non rimpiegati nell'esercizio 2023	Risorse vincolate nel bilancio al 31/12/2023	Risorse vincolate nel risultato di amministrazione al 31/12/2023
				(a)	(b)	(c)	(d)	(e)	(f)	(g)	(b)-(b)+(c)-(d)-(e)+(f)	(f)-(a)+(c)-(d)-(e)+(g)

Totale quote accantonate riguardanti le risorse vincolate da legge (m1)	47.729,49	175.467,85
Totale quote accantonate riguardanti le risorse vincolate da trasferimenti (m2)	11.635.735,01	57.087.738,70
Totale quote accantonate riguardanti le risorse vincolate da finanziamenti (m3)		
Totale quote accantonate riguardanti le risorse vincolate dall'ente (m4)		
Totale quote accantonate riguardanti le risorse vincolate da altro (m5)	2.945.902,46	2.945.902,46
Totale quote accantonate riguardanti le risorse vincolate (m=m1+m2+m3+m4+m5)	14.629.366,96	60.209.109,01
Totale risorse vincolate da legge al netto di quelle che sono state oggetto di accantonamenti (n1-1-m1)	115.453.397,67	133.857.554,41
Totale risorse vincolate da trasferimenti al netto di quelle che sono state oggetto di accantonamenti (n2-1/2-m2)	307.801.728,35	528.858.288,66
Totale risorse vincolate da finanziamenti al netto di quelle che sono state oggetto di accantonamenti (n3-1/3-m3)	3.272.120,25	3.308.446,73
Totale risorse vincolate dall'Ente al netto di quelle che sono state oggetto di accantonamenti (n4-1/4-m4)	0,00	10.684.468,16
Totale risorse vincolate da altro al netto di quelle che sono state oggetto di accantonamenti (n5-1/5-m5)	9.344.061,23	31.909.049,73
Totale risorse vincolate al netto di quelle che sono state oggetto di accantonamenti (n=1-m)	435.871.307,50	708.617.807,69

Allegato b) al Rendiconto - Fondo pluriennale vincolato

COMPOSIZIONE PER MISSIONI E PROGRAMMI DEL FONDO PLURIENNALE VINCOLATO DELL'ESERCIZIO N DI RIFERIMENTO DEL BILANCIO

MISSIONI E PROGRAMMI	Fondo pluriennale vincolato al 31 dicembre dell'esercizio 2022	Spese impegnate negli esercizi precedenti e imputate all'esercizio 2023 e coperte dal fondo pluriennale vincolato	Riscattamento degli impegni imputati all'esercizio 2023 e finanziati dal FPV di cui alla lettera a) effettuato nel corso dell'esercizio 2023 (cd. economie di impegno)	Riscattamento degli impegni finanziati dal FPV di cui alla lettera a) effettuato nel corso dell'esercizio 2023 su impegni imputati agli esercizi successivi a 2023 (cd. economie di impegno)	Quota del fondo pluriennale vincolato al 31 dicembre dell'esercizio 2022 rinviata all'esercizio 2024 e successivi	Spese impegnate nell'esercizio 2023 con imputazione all'esercizio 2024 e coperte dal fondo pluriennale vincolato	Spese impegnate nell'esercizio 2023 con imputazione all'esercizio 2025 e coperte dal fondo pluriennale vincolato	Spese impegnate nell'esercizio 2023 con imputazione a esercizi successivi a quelli considerati nel bilancio pluriennale e coperte dal fondo pluriennale vincolato	Fondo pluriennale vincolato al 31 dicembre dell'esercizio 2023
	(a)	(b)	(c)	(d)	(e) = (b) - (c) - (d)	(f)	(g)	(h)	(a) + (e) + (f) + (g) + (h)
01 MISSIONE 1 - Servizi istituzionali, generali e di gestione									
01 Organi istituzionali	489.814,57	372.984,23	5.607,89	0,00	111.222,45	975.886,81	0,00	0,00	1.087.109,26
02 Segreteria generale	175.931,70	142.694,79	0,25	0,00	33.236,68	90.000,00	50.000,00	0,00	173.236,68
03 Gestione economica, finanziaria, programmazione, provveditorato	771.979,88	304.435,24	173.920,98	0,00	293.623,66	306.962,52	0,00	0,00	600.586,18
04 Gestione delle entrate tributarie e servizi fiscali	990.815,51	980.493,27	549,16	0,00	9.773,08	122.384,43	0,00	0,00	132.157,53
05 Gestione dei beni demaniali e patrimoniali	42.716,87	17.883,67	1.805,90	0,00	23.727,50	340.450,35	0,00	0,00	364.181,83
06 Ufficio tecnico	157.421,57	149.592,92	0,00	0,00	7.828,65	50.738,50	0,00	0,00	58.567,15
07 Elezioni e consultazioni popolari - Anagrafe e stato civile	0,00	0,00	0,00	0,00	0,00	0,00	0,00	0,00	0,00
08 Statistica e sistemi informativi	2.267.490,37	1.829.533,73	11.686,19	0,00	426.270,45	3.206.792,24	18.401,25	0,00	3.651.463,94
09 Assistenza tecnico-amministrativa agli enti locali	0,00	0,00	0,00	0,00	0,00	0,00	0,00	0,00	0,00
10 Risorse umane	31.859.844,70	17.323.484,12	3.203.305,43	0,00	11.333.055,15	22.671.944,26	0,00	0,00	34.004.999,41
11 Altri servizi generali	561.889,94	78.735,86	30.379,35	0,00	452.774,73	137.756,12	0,00	0,00	590.530,85
12 Politica regionale unitaria per i servizi istituzionali, generali e di gestione (solo per le Regioni)	67.447,13	0,00	54.842,31	0,00	12.604,78	51.262,20	0,00	0,00	63.866,98
TOTALE MISSIONE 1 - Servizi istituzionali e generali, di gestione e di controllo	37.385.352,34	21.199.197,73	3.482.097,48	0,00	12.704.117,13	27.954.131,43	68.401,25	0,00	40.726.649,81
02 MISSIONE 2 - Giustizia									
01 Uffici giudiziari	0,00	0,00	0,00	0,00	0,00	0,00	0,00	0,00	0,00
02 Casa circondariale e altri servizi	0,00	0,00	0,00	0,00	0,00	0,00	0,00	0,00	0,00
03 Politica regionale unitaria per la giustizia (solo per le Regioni)	0,00	0,00	0,00	0,00	0,00	0,00	0,00	0,00	0,00
TOTALE MISSIONE 2 - Giustizia	0,00	0,00	0,00	0,00	0,00	0,00	0,00	0,00	0,00
03 MISSIONE 3 - Ordine pubblico e sicurezza									
01 Polizia locale e amministrativa	0,00	0,00	0,00	0,00	0,00	0,00	0,00	0,00	0,00
02 Sistema integrato di sicurezza urbana	221.898,78	199.296,71	22.602,07	0,00	0,00	1.740.342,28	0,00	0,00	1.740.342,28
03 Politica regionale unitaria per l'ordine pubblico e la sicurezza (solo per le Regioni)	0,00	0,00	0,00	0,00	0,00	0,00	0,00	0,00	0,00
TOTALE MISSIONE 3 - Ordine pubblico e sicurezza	221.898,78	199.296,71	22.602,07	0,00	0,00	1.740.342,28	0,00	0,00	1.740.342,28
04 MISSIONE 4 - Istruzione e diritto allo studio									
01 Istruzione prescolastica	120.342,04	120.000,00	0,00	0,00	342,04	0,00	0,00	0,00	342,04
02 Altri ordini di istruzione non universitaria	6.119.292,59	3.310.019,32	85.025,26	0,00	2.724.248,01	565.756,24	0,00	0,00	3.290.004,27
03 Edilizia scolastica (solo per le Regioni)	5.927,78	5.927,78	0,00	0,00	0,00	25.972,83	0,00	0,00	25.972,83
04 Istruzione universitaria	1.639.009,10	463.696,10	0,00	0,00	1.175.313,00	24.273,36	0,00	0,00	1.199.586,36
05 Istruzione tecnica superiore	319.800,18	243.472,33	70.955,71	0,00	5.372,14	260.252,21	0,00	0,00	265.624,35
06 Servizi ausiliari all'istruzione	0,00	0,00	0,00	0,00	0,00	86.109,28	0,00	0,00	86.109,28
07 Diritto allo studio	23.555,15	23.555,15	0,00	0,00	0,00	0,00	0,00	0,00	0,00
08 Politica regionale unitaria per l'istruzione e il diritto allo studio (solo per le Regioni)	173.679,78	93.514,59	78.682,80	0,00	1.482,39	294.949,79	0,00	0,00	296.432,18
TOTALE MISSIONE 4 - Istruzione e diritto allo studio	8.401.606,64	4.260.185,27	234.663,77	0,00	3.906.757,58	1.457.313,73	0,00	0,00	5.164.071,31

Allegato b) al Rendiconto - Fondo pluriennale vincolato

COMPOSIZIONE PER MISSIONI E PROGRAMMI DEL FONDO PLURIENNALE VINCOLATO DELL'ESERCIZIO N DI RIFERIMENTO DEL BILANCIO

MISSIONI E PROGRAMMI	Fondo pluriennale vincolato al 31 dicembre dell'esercizio 2022	Spese impegnate negli esercizi precedenti e imputate all'esercizio 2023 e coperte dal fondo pluriennale vincolato	Riaccertamento degli impegni imputati all'esercizio 2023 e finanziati dal FPD (col alla lettera a) effettuato nel corso dell'esercizio 2023 (cd. economie di impegno)	Riaccertamento degli impegni finanziati dal FPD di cui alla lettera a) effettuato nel corso dell'esercizio 2023 su impegni imputati agli esercizi successivi a 2023 (cd. economie di impegno)	Quota del fondo pluriennale vincolato al 31 dicembre dell'esercizio 2022 rinviata all'esercizio 2024 e successivi	Spese impegnate nell'esercizio 2023 con imputazione all'esercizio 2024 e coperte dal fondo pluriennale vincolato	Spese impegnate nell'esercizio 2023 con imputazione all'esercizio 2025 e coperte dal fondo pluriennale vincolato	Spese impegnate nell'esercizio 2023 con imputazione a quelli successivi a quelli considerati nel bilancio pluriennale e coperte dal fondo pluriennale vincolato	Fondo pluriennale vincolato al 31 dicembre dell'esercizio 2023
	(a)	(b)	(c)	(d)	(e) = (a) - (b) - (c) - (d)	(f)	(g)	(h)	(a) + (e) + (f) + (g) + (h)
MISSIONE 5 - Tutela e valorizzazione dei beni e delle attività culturali									
01 Valorizzazione dei beni di interesse storico, culturale	697.945,44	39.331,77	40.203,84	0,00	618.409,83	2.646.933,80	0,00	0,00	3.265.343,63
02 Attività culturali e interventi diversi nel settore culturale	26.529,94	26.380,00	149,94	0,00	0,00	21.474,31	30,18	0,00	21.504,49
03 Politica regionale unitaria per la tutela dei beni e delle attività culturali (solo per le Regioni)	2.159.045,33	980.447,54	28.527,54	0,00	1.150.070,18	225.996,13	0,00	0,00	1.376.066,31
TOTALE MISSIONE 5 - Tutela e valorizzazione dei beni e delle attività culturali	2.883.520,71	1.046.159,36	68.881,34	0,00	1.768.480,01	2.894.404,24	30,18	0,00	4.662.914,43
MISSIONE 6 - Politiche giovanili, sport e tempo libero									
01 Sport e tempo libero	1.557.253,20	817.393,52	116.959,68	0,00	622.900,00	0,00	0,00	0,00	622.900,00
02 Giovani	1.405.304,96	594.124,96	781.180,00	0,00	30.000,00	550.442,04	0,00	0,00	580.442,04
03 Politica regionale unitaria per i giovani, lo sport e il tempo libero (solo per le Regioni)	0,00	0,00	0,00	0,00	0,00	0,00	0,00	0,00	0,00
TOTALE MISSIONE 6 - Politiche giovanili, sport e tempo libero	2.962.558,16	1.411.518,48	898.139,68	0,00	652.900,00	550.442,04	0,00	0,00	1.203.342,04
MISSIONE 7 - Turismo									
01 Sviluppo e valorizzazione del turismo	6.411.414,02	1.741.665,99	4.896,74	0,00	4.664.851,29	3.364.709,60	0,00	0,00	8.029.560,89
02 Politica regionale unitaria per il turismo (solo per le Regioni)	4.287.017,83	64.782,77	36.271,77	0,00	4.185.963,29	0,00	0,00	0,00	4.185.963,29
TOTALE MISSIONE 7 - Turismo	10.698.431,85	1.806.448,76	41.168,51	0,00	8.850.814,58	3.364.709,60	0,00	0,00	12.215.524,18
MISSIONE 8 - Assetto del territorio ed edilizia abitativa									
01 Urbanistica assetto del territorio	3.165.971,45	1.755.398,97	38.771,50	0,00	1.371.800,98	4.178.338,35	748.364,84	0,00	6.298.504,17
02 Edilizia residenziale pubblica e locale e piani di edilizia economico-popolare	70.962.804,02	20.539.804,99	4.647.866,26	0,00	45.775.132,77	472.214,46	1.042.589,00	0,00	47.289.936,23
03 Politica regionale unitaria per l'assetto del territorio e l'edilizia abitativa (solo per le Regioni)	0,00	0,00	0,00	0,00	0,00	0,00	0,00	0,00	0,00
TOTALE MISSIONE 8 - Assetto del territorio ed edilizia abitativa	74.128.775,47	22.295.203,94	4.686.637,76	0,00	47.146.933,75	4.650.552,81	1.790.953,84	0,00	53.588.440,40
MISSIONE 9 - Sviluppo sostenibile e tutela del territorio e dell'ambiente									
01 Difesa del suolo	68.126.116,86	19.786.287,64	2.549.686,50	0,00	45.790.142,76	15.579.168,80	22.561.240,40	268.321,44	84.198.873,10
02 Tutela, valorizzazione e recupero ambientale	6.670.039,34	2.485.811,26	96.723,50	0,00	4.087.984,44	7.699.245,74	0,00	800.000,00	11.987.150,15
03 Rifugi	381.444,20	342.953,46	0,00	0,00	38.490,74	0,00	0,00	0,00	38.490,74
04 Servizio idrico integrato	8.941.935,11	3.090.375,00	0,00	0,00	5.851.560,11	1.769.344,77	0,00	0,00	7.620.904,88
05 Aree protette, parchi naturali, protezione naturalistica e forestazione	199.853,34	101.952,24	14.458,44	0,00	83.442,66	138.546,29	10.000,00	0,00	231.988,95
06 Tutela e valorizzazione delle risorse idriche	31.016.944,69	71.859,50	28.140,50	0,00	30.916.944,69	249.600,00	0,00	0,00	31.166.544,69
07 Sviluppo sostenibile territorio montano piccoli Comuni	7.525.975,13	1.507.962,65	365.158,41	0,00	5.252.854,07	1.279.671,79	577.684,31	0,00	7.110.210,07
08 Qualità dell'aria e riduzione dell'inquinamento	1.075.347,11	567.130,21	8.127,96	0,00	500.089,12	0,00	0,00	0,00	500.089,12
09 Politica regionale unitaria per lo sviluppo sostenibile e la tutela del territorio e l'ambiente (solo per le Regioni)	276.486,97	147.105,13	129.381,84	0,00	0,00	0,00	0,00	0,00	0,00
TOTALE MISSIONE 9 - Sviluppo sostenibile e tutela del territorio e dell'ambiente	124.214.142,66	28.501.037,08	3.191.676,99	0,00	92.521.428,59	26.115.577,36	23.148.824,61	1.068.321,44	142.854.251,70

Allegato b) al Rendiconto - Fondo pluriennale vincolato

COMPOSIZIONE PER MISSIONI E PROGRAMMI DEL FONDO PLURIENNALE VINCOLATO DELL'ESERCIZIO N DI RIFERIMENTO DEL BILANCIO

MISSIONI E PROGRAMMI	Fondo pluriennale vincolato al 31 dicembre dell'esercizio 2022	Spese impegnate negli esercizi precedenti e imputate all'esercizio 2023 e coperte dal fondo pluriennale vincolato	Riaccertamento degli impegni imputati all'esercizio 2023 e finanziati dal FPO di cui alla lettera a) effettuato nel corso dell'esercizio 2023 (cd. economie di impegno)	Riaccertamento degli impegni finanziati dal FPO di cui alla lettera a) effettuato nel corso dell'esercizio 2023 su impegni imputati agli esercizi successivi a 2023 (cd. economie di impegno)	Quota del fondo pluriennale vincolato al 31 dicembre dell'esercizio 2022 rinviata all'esercizio 2024 e successivi	Spese impegnate nell'esercizio 2023 con imputazione all'esercizio 2024 e coperte dal fondo pluriennale vincolato	Spese impegnate nell'esercizio 2023 con imputazione all'esercizio 2025 e coperte dal fondo pluriennale vincolato	Spese impegnate nell'esercizio 2023 con imputazione a esercizi successivi a quelli considerati nel bilancio pluriennale e coperte dal fondo pluriennale vincolato	Fondo pluriennale vincolato al 31 dicembre dell'esercizio 2023
	(a)	(b)	(c)	(d)	(e) = (b) - (c) - (d)	(f)	(g)	(h)	(a) + (e) + (f) + (g) + (h)
24 MISSIONE 14 - Sviluppo economico e competitività									
01 Industria, artigianato e Artigianato	13.971.402,91	2.713.419,27	1.787.778,94	0,00	9.470.204,76	13.328.881,29	3.221.263,83	0,00	26.020.350,43
02 Commercio - reti distributive - tutela dei consumatori	550.582,24	381.249,14	87.590,71	0,00	81.742,39	204.599,11	339.220,31	0,00	625.561,81
03 Ricerca e innovazione	5.421.297,26	2.657.186,36	220.031,36	0,00	2.544.079,64	10.672.501,58	92.686,22	0,00	13.309.267,44
04 Reti e altri servizi di pubblica utilità	49.700,00	0,00	0,00	0,00	49.700,00	0,00	0,00	0,00	49.700,00
05 Politica regionale unitaria per lo sviluppo economico e la competitività (solo per le Regioni)	10.953.580,47	5.703.655,96	424.371,51	0,00	4.825.552,95	609.292,41	392.977,91	0,00	5.827.823,27
TOTALE MISSIONE 14 - Sviluppo economico e competitività	30.946.562,88	11.455.510,63	2.519.772,57	0,00	16.971.279,68	24.815.275,03	4.046.148,26	0,00	45.832.702,95
15 MISSIONE 15 - Politiche per il lavoro e la formazione professionale									
01 Servizi per lo sviluppo del mercato del lavoro	28.171.105,29	2.653.936,14	14.674,99	0,00	25.502.494,12	3.955.144,98	34,84	0,00	29.457.673,94
02 Formazione professionale	21.041.148,56	8.181.079,06	648.495,96	0,00	12.211.574,09	6.657.381,61	26.350,04	26.350,04	18.921.655,70
03 Sostegno all'occupazione	808.484,23	76.096,68	219.114,07	0,00	514.274,08	162.263,83	90.851,12	0,00	767.380,00
04 Politica regionale unitaria per il lavoro e la formazione professionale (solo per le Regioni)	5.618.763,51	3.135.895,03	1.261.395,60	0,00	1.221.472,92	2.732.124,44	512.243,41	0,00	4.465.840,76
TOTALE MISSIONE 15 - Politiche per il lavoro e la formazione professionale	55.639.501,62	14.046.006,25	2.143.680,16	0,00	39.449.815,21	13.506.912,83	629.479,37	26.350,04	53.612.557,41
16 MISSIONE 16 - Agricoltura, politiche agroalimentari e pesca									
01 Sviluppo del settore agricolo e del sistema agroalimentare	1.301.879,78	1.113.043,73	2.497,17	0,00	186.338,88	596.308,34	156.774,67	0,00	939.421,89
02 Caccia e pesca	57.312,86	55.848,32	673,94	0,00	790,60	64.180,03	0,00	0,00	64.970,63
03 Politica regionale unitaria per l'agricoltura, i sistemi agroalimentari, la caccia e la pesca (solo per le Regioni)	0,00	0,00	0,00	0,00	0,00	0,00	0,00	0,00	0,00
TOTALE MISSIONE 16 - Agricoltura, politiche agroalimentari e pesca	1.359.192,64	1.168.892,05	3.171,11	0,00	187.129,48	660.488,37	156.774,67	0,00	1.004.392,52
17 MISSIONE 17 - Energia e diversificazione delle fonti energetiche									
1 Fonti energetiche	14.743.121,28	2.591.042,48	2.636.536,44	0,00	9.515.542,36	6.255.878,77	677.470,08	100.000,00	16.548.891,21
02 Politica regionale unitaria per l'energia e la diversificazione delle fonti energetiche (solo per le Regioni)	5.364.292,79	1.412.050,37	3.546,60	0,00	3.948.695,82	210.216,67	0,00	0,00	4.158.912,49
TOTALE MISSIONE 17 - Energia e diversificazione delle fonti energetiche	20.107.414,07	4.003.092,85	2.640.083,04	0,00	13.464.238,18	6.466.095,44	677.470,08	100.000,00	20.707.803,70

Allegato b) al Rendiconto - Fondo pluriennale vincolato

COMPOSIZIONE PER MISSIONI E PROGRAMMI DEL FONDO PLURIENNALE VINCOLATO DELL'ESERCIZIO N DI RIFERIMENTO DEL BILANCIO

MISSIONI E PROGRAMMI	Fondo pluriennale vincolato al 31 dicembre dell'esercizio 2022	Spese impegnate negli esercizi precedenti e imputate all'esercizio 2023 e coperte dal fondo pluriennale vincolato	Riaccertamento degli impegni imputati all'esercizio 2023 e finanziati dal FPV di cui alla lettera a) effettuato nel corso dell'esercizio 2023 (cd. economie di impegno)	Riaccertamento degli impegni finanziati dal FPV di cui alla lettera a) effettuato nel corso dell'esercizio 2023 su impegni imputati agli esercizi successivi a 2023 (cd. economie di impegno)	Quota del fondo pluriennale vincolato al 31 dicembre dell'esercizio 2022 rinviata all'esercizio 2024 e successivi	Spese impegnate nell'esercizio 2023 con imputazione all'esercizio 2024 e coperte dal fondo pluriennale vincolato	Spese impegnate nell'esercizio 2023 con imputazione all'esercizio 2025 e coperte dal fondo pluriennale vincolato	Spese impegnate nell'esercizio 2023 con imputazione a esercizi successivi a quelli considerati nel bilancio pluriennale e coperte dal fondo pluriennale vincolato	Fondo pluriennale vincolato al 31 dicembre dell'esercizio 2023
	(a)	(b)	(c)	(d)	(e) = (b) - (b) x 0,93	(f)	(g)	(h)	(a) + (e) + (f) + (g) + (h)
MISSIONE 18 - Relazioni con le altre autonomie territoriali e locali									
01 Relazioni finanziarie con le altre autonomie territoriali	1.457.555,94	1.457.525,11	30,83	0,00	0,00	0,00	0,00	0,00	0,00
02 Politica regionale unitaria per le relazioni con le altre autonomie territoriali e locali (solo per le Regioni)	3.786.103,04	1.084.346,84	73.525,10	0,00	2.628.231,62	34.050,20	0,00	0,00	2.662.281,82
TOTALE MISSIONE 18 - Relazioni con le altre autonomie territoriali e locali	5.243.659,00	2.541.871,95	73.555,93	0,00	2.628.231,62	34.050,20	0,00	0,00	2.662.281,82
MISSIONE 19 - Relazioni internazionali									
01 Relazioni internazionali e Cooperazione allo sviluppo	371.481,18	319.554,50	10.860,01	0,00	41.066,67	108.023,74	0,00	0,00	149.090,41
02 Cooperazione territoriale (solo per le Regioni)	1.907.190,71	1.740.635,10	166.239,18	0,00	316,43	400.602,13	0,00	0,00	400.918,54
TOTALE MISSIONE 19 - Relazioni internazionali	2.278.671,89	2.060.189,60	177.099,19	0,00	41.383,10	508.625,87	0,00	0,00	550.008,95
TOTALE	467.826.139,57	146.143.049,90	26.008.394,42	0,00	295.674.695,25	156.753.766,78	39.285.989,76	1.194.671,14	492.909.122,93

Allegato c) - Fondo crediti di dubbia esigibilità

COMPOSIZIONE DELL'ACCANTONAMENTO AL FONDO CREDITI DI DUBBIA ESIGIBILITA'* E AL FONDO SVALUTAZIONE CREDITI

TIPOLOGIA	DENOMINAZIONE	RESIDUI ATTIVI FORMATISI NELL'ESERCIZIO CUI SI RIFERISCE IL RENDICONTO (a)	RESIDUI ATTIVI DEGLI ESERCIZI PRECEDENTI (b)	TOTALE RESIDUI ATTIVI (c) = (a) + (b)	IMPORTO MINIMO DEL FONDO (d)	FONDO CREDITI DI DUBBIA ESIGIBILITA' (e)	% di accantonamento ai fondo crediti di dubbia esigibilità (f) = (e) / (c)
ENTRATE CORRENTI DI NATURA TRIBUTARIA, CONTRIBUTIVA E PEREQUATIVA							
1010100	Tipologia 101: Imposte, tasse e proventi assimilati di cui accertati per cassa sulla base del principio contabile 3.7 Tipologia 101: Imposte, tasse e proventi assimilati non accertati per cassa	336.397.464,56 -	698.564.570,69 -	1.034.962.035,25 -			
1010200	Tipologia 102: Tributi destinati al finanziamento della sanità (solo per le Regioni) di cui accertati per cassa sulla base del principio contabile 3.7 Tipologia 102: Tributi destinati al finanziamento della sanità non accertati per cassa	515.145.225,63 387.659.449,70 127.485.775,93	193.284.205,28 -	708.429.430,91 387.659.449,70 320.769.981,21	0,00	0,00	0,00%
1010300	Tipologia 103: Tributi devoluti e regolati alle autonomie speciali (solo per le Regioni) di cui accertati per cassa sulla base del principio contabile 3.7 Tipologia 103: Tributi devoluti e regolati alle autonomie speciali non accertati per cassa	0 0 0	0 0 0	0 0 0	0	0	0,00%
1010400	Tipologia 104: Compartecipazioni di tributi	43.631.088,41	0,00	43.631.088,41	0,00	0,00	0,00%
1030100	Tipologia 301: Fondi perequativi da Amministrazioni Centrali	0,00	556.732.846,99	556.732.846,99	0,00	0,00	0,00%
1030200	Tipologia 302: Fondi perequativi dalla Regione o Provincia autonoma (solo per gli Enti locali)	0	0	0	0	0	0,00%
1000000	TOTALE TITOLO 1	895.173.778,60	1.448.581.622,96	2.343.755.401,56	658.057.128,09	658.057.128,09	28,08%
TRASFERIMENTI CORRENTI							
2010100	Tipologia 101: Trasferimenti correnti da Amministrazioni pubbliche	333.514.653,82	270.474.943,04	603.989.596,86	0,00	0,00	0,00%
2010200	Tipologia 102: Trasferimenti correnti da Famiglie	0,00	137,00	137,00	134,48	134,48	98,16%
2010300	Tipologia 103: Trasferimenti correnti da Imprese	810.660,20	170.328.536,83	171.139.197,03	0,00	0,00	0,00%
2010400	Tipologia 104: Trasferimenti correnti da Istituzioni Sociali Private	0,00	179.961,42	179.961,42	0,00	0,00	0,00%
2010500	Tipologia 105: Trasferimenti correnti dall'Unione Europea e dal Resto del Mondo Trasferimenti correnti dall'Unione Europea Trasferimenti correnti dal Resto del Mondo	44.554.443,08 44.549.035,51 5.407,57	14.369.942,31 14.369.942,31 0,00	58.924.385,39 58.918.977,82 5.407,57	0,00	0,00	0,00%
2000000	TOTALE TITOLO 2	378.879.757,10	455.353.520,60	834.233.277,70	134,48	134,48	0,00%
ENTRATE EXTRATRIBUTARIE							
3010000	Tipologia 100: Vendita di beni e servizi e proventi derivanti dalla gestione dei beni	37.738.298,54	28.791.026,82	66.529.325,36	25.542.592,72	25.542.592,72	38,39%
3020000	Tipologia 200: Proventi derivanti dall'attività di controllo e repressione delle irregolarità e degli illeciti	671.314,25	7.830.599,92	8.501.914,17	8.268.077,18	8.268.077,18	97,25%
3030000	Tipologia 300: Interessi attivi	351.393,35	2.009.830,57	2.361.223,92	2.167.701,27	2.167.701,27	91,80%

Allegato c) - Fondo crediti di dubbia esigibilità
COMPOSIZIONE DELL'ACCANTONAMENTO AL FONDO CREDITI DI DUBBIA ESIGIBILITA'* E AL FONDO SVALUTAZIONE CREDITI

TIPOLOGIA	DENOMINAZIONE	RESIDUI ATTIVI FORMATISI NELL'ESERCIZIO CUI SI RIFERISCE IL RENDICONTO (a)	RESIDUI ATTIVI DEGLI ESERCIZI PRECEDENTI (b)	TOTALE RESIDUI ATTIVI (c) = (a) + (b)	IMPORTO MINIMO DEL FONDO (d)	FONDO CREDITI DI DUBBIA ESIGIBILITA' (e)	% di accantonamento ai fondo crediti di dubbia esigibilità (f) = (e) / (c)
3040000	Tipologia 400: Altre entrate da redditi da capitale	0,00	0,00	0,00	0,00	0,00	0,00%
3050000	Tipologia 500: Rimborsi e altre entrate correnti	2.722.102,34	51.626.604,09	54.348.706,43	51.162.027,44	51.162.027,44	94,14%
3000000	TOTALE TITOLO 3	41.483.108,48	90.258.061,40	131.741.169,88	87.140.398,61	87.140.398,61	66,15%
	ENTRATE IN CONTO CAPITALE						
4010000	Tipologia 100: Tributi in conto capitale	0	0	0	0	0	0,00%
4020000	Tipologia 200: Contributi agli investimenti	594.758.486,95	553.898.935,99	1.148.657.422,94			
	Contributi agli investimenti da amministrazioni pubbliche	581.415.599,52	548.722.712,06	1.130.138.311,58			
	Contributi agli investimenti da UE	13.342.887,43	4.918.595,34	18.261.482,77			
	Tipologia 200: Contributi agli investimenti al netto dei contributi da PA e da UE	0,00	257.628,59	257.628,59	0,00	0,00	0,00%
4030000	Tipologia 300: Altri trasferimenti in conto capitale	100.339,01	187.232,70	287.571,71			
	Altri trasferimenti in conto capitale da amministrazioni pubbliche	100.339,01	187.232,70	287.571,71			
	Altri trasferimenti in conto capitale da UE	0,00	0,00	0,00			
	Tipologia 300: Altri trasferimenti in conto capitale al netto dei trasferimenti da PA e da UE	0,00	0,00	0,00	0,00	0,00	0,00%
4040000	Tipologia 400: Entrate da alienazione di beni materiali e immateriali	4.000,00	39.811,55	43.811,55	30.682,76	30.682,76	70,03%
4050000	Tipologia 500: Altre entrate in conto capitale	6.130.943,24	31.081.191,39	37.212.134,63	33.910.480,38	33.910.480,38	91,13%
4000000	TOTALE TITOLO 4	600.993.769,20	585.207.171,63	1.186.200.940,83	33.941.163,14	33.941.163,14	2,86%
	ENTRATE DA RIDUZIONE DI ATTIVITA' FINANZIARIE						
5010000	Tipologia 100: Alienazione di attività finanziarie	6.455,71	236.584,98	243.040,69	141.161,79	141.161,79	58,08%
5020000	Tipologia 200: Riscossione crediti di breve termine	3.641.103,64	0,00	3.641.103,64	0,00	0,00	0,00%
5030000	Tipologia 300: Riscossione crediti di medio-lungo termine	419.190,77	2.829.356,25	3.248.547,02	2.162.191,39	2.162.191,39	66,56%
5040000	Tipologia 400: Altre entrate per riduzione di attività finanziarie	0	0	0	0	0	0,00%
5000000	TOTALE TITOLO 5	4.066.750,12	3.065.941,23	7.132.691,35	2.303.353,18	2.303.353,18	32,29%
	TOTALE GENERALE	1.920.597.163,50	2.582.466.317,82	4.503.063.481,32	781.442.177,50	781.442.177,50	17,35%
	DI CUI FONDO CREDITI DI DUBBIA ESIGIBILITA' IN C/CAPITALE	600.993.769,20	585.207.171,63	1.186.200.940,83	33.941.163,14	33.941.163,14	2,86%
	DI CUI FONDO CREDITI DI DUBBIA ESIGIBILITA' DI PARTE CORRENTE (n)	1.319.603.394,30	1.997.259.146,19	3.316.862.540,49	747.501.014,36	747.501.014,36	22,54%

Allegato c) - Fondo crediti di dubbia esigibilità

COMPOSIZIONE DELL'ACCANTONAMENTO AL FONDO CREDITI DI DUBBIA ESIGIBILITA'* E AL FONDO SVALUTAZIONE CREDITI

TIPOLOGIA	DENOMINAZIONE	RESIDUI ATTIVI FORMATISI NELL'ESERCIZIO CUI SI RIFERISCE IL RENDICONTO (a)	RESIDUI ATTIVI DEGLI ESERCIZI PRECEDENTI (b)	TOTALE RESIDUI ATTIVI (c) = (a) + (b)	IMPORTO MINIMO DEL FONDO (d)	FONDO CREDITI DI DUBBIA ESIGIBILITA' (e)	% di accantonamento ai fondo crediti di dubbia esigibilità (f) = (e) / (c)
	CONFRONTO FONDO CREDITI DI DUBBIA ESIGIBILITA' - FONDO SVALUTAZIONE CREDITI	TOTALE CREDITI	FONDO SVALUTAZIONE CREDITI				
	RESIDUI ATTIVI NEL CONTO DEL BILANCIO TITOLI DA 1 A 5	4.503.063.481,32	781.442.177,50				
	CREDITI STRALCIATI DAL CONTO DEL BILANCIO	15.916.449,28	15.916.449,28				
	ACCERTAMENTI IMPUTATI AGLI ESERCIZI SUCCESSIVI A QUELLO CUI IL RENDICONTO SI RIFERISCE (m)	459.460.284,35	256.022.497,59				
	TOTALE	4.978.440.214,95	1.053.381.124,37				

* Il fondo crediti di dubbia esigibilità è un accantonamento del risultato di amministrazione. Non richiedono l'accantonamento a tale fondo: a) i trasferimenti da altre Amministrazioni pubbliche e dall'Unione europea; b) i crediti assistiti da fidejussione; c) le entrate tributarie che, sulla base dei nuovi principi contabili, sono accertate per cassa.
 (e) gli importi della colonna (e) non devono essere inferiori a quelli della colonna (d); se sono superiori le motivazioni della differenza sono indicate nella relazione al rendiconto. Il totale generale della colonna (f) corrisponde all'importo del fondo crediti di dubbia esigibilità accantonato nel risultato di amministrazione.
 (g) Indicare il totale generale della colonna c).
 (h) Indicare il totale generale della colonna e)
 (i) Indicare l'importo complessivo dei crediti stralciati dal conto del bilancio nell'esercizio in corso e negli esercizi precedenti.
 (l) corrisponde all'importo della cella (i)
 (m) trattasi solo degli accertamenti pluriennali di entrate riguardanti il titolo 5 e gli accertamenti pluriennali derivanti dalla rateizzazione delle entrate dei titoli 1 e 3.
 (n) comprende anche l'accantonamento riguardante i crediti del titolo 5

PROSPETTO DELLE ENTRATE DI BILANCIO PER TITOLI, TIPOLOGIE E CATEGORIE

TITOLO TIPOLOGIA CATEGORIA	DENOMINAZIONE	ACCERTAMENTI	di cui entrate accertate non ricorrenti	RISCOSSIONI IN C/COMPETENZA	RISCOSSIONI IN C/RESIDUI
	ENTRATE CORRENTI DI NATURA TRIBUTARIA, CONTRIBUTIVA E PEREQUATIVA				
1010100	Tipologia 101: Imposte tasse e proventi assimilati	1.116.388.269,26	191.656.813,74	779.990.804,70	247.568.700,19
1010117	Addizionale regionale IRPEF non sanità	171.339.562,54	7.664.196,71	17.526.562,54	140.265.480,00
1010120	Imposta regionale sulle attività produttive (IRAP) non Sanità	257.699.300,97	24.859.992,70	197.274.120,97	76.882.100,00
1010131	Imposta regionale sulla benzina per autotrazione	13.064,98	13.064,98	13.064,98	0,00
1010142	Imposta regionale sulle concessioni statali sui beni del demanio marittimo	5.471.313,02	1.769.851,05	5.142.616,78	134.894,27
1010143	Imposta regionale sulle concessioni statali sui beni del patrimonio indisponibile	4.177.117,37	4.642,89	4.177.117,37	44.477,41
1010146	Tassa regionale per il diritto allo studio universitario	16.302.442,29	814,29	16.302.442,29	662.015,03
1010147	Tassa sulla concessione per la caccia e per la pesca	3.018.560,78	865,44	3.018.560,78	1.018,72
1010150	Tassa di circolazione dei veicoli a motore (tassa automobilistica)	605.110.689,32	157.223.564,97	483.363.730,33	29.538.294,73
1010159	Tributo speciale per il deposito in discarica dei rifiuti solidi	12.161.896,06	110.803,93	12.080.845,38	22.692,11
1010160	Tributo per l'esercizio delle funzioni di tutela, protezione e igiene dell'ambiente	521.099,68	0,00	521.099,68	0,00
1010177	Addizionale regionale sul gas naturale	40.529.372,75	4.817,56	40.528.611,52	6.350,20
1010199	Altre imposte, tasse e proventi assimilati n.a.c.	43.849,50	4.199,22	42.032,08	11.377,72
1010200	Tipologia 102: Tributi destinati al finanziamento della sanità	8.167.188.023,45	0,00	7.652.042.797,82	601.037.875,04
1010201	Imposta regionale sulle attività produttive - IRAP - Sanità	1.588.044.765,42	0,00	1.266.747.487,45	532.012.382,32
1010203	Compartecipazione IVA - Sanità	5.818.256.228,00	0,00	5.690.770.452,07	69.025.492,72
1010204	Addizionale IRPEF - Sanità	760.887.030,03	0,00	694.524.858,30	0,00
1010299	Altri tributi destinati al finanziamento della spesa sanitaria	0,00	0,00	0,00	0,00
1010400	Tipologia 104: Compartecipazioni di tributi	532.338.096,54	0,00	488.707.008,13	36.005.276,41
1010401	Compartecipazione IVA a Regioni - non Sanità	36.557.474,00	0,00	36.557.474,00	0,00
1010409	Compartecipazioni accise benzina e gasolio destinate ad alimentare il Fondo Nazionale Trasporti di cui all'art.16bis DL 95/2012	495.780.622,54	0,00	452.149.534,13	36.005.276,41
1030100	Tipologia 301: Fondi perequativi da Amministrazioni Centrali	0,00	0,00	0,00	0,00
1030102	Fondo perequativo dallo Stato - Sanità	0,00	0,00	0,00	0,00

PROSPETTO DELLE ENTRATE DI BILANCIO PER TITOLI, TIPOLOGIE E CATEGORIE

TITOLO TIPOLOGIA CATEGORIA	DENOMINAZIONE	ACCERTAMENTI	<i>di cui entrate accertate non ricorrenti</i>	RISCOSSIONI IN C/COMPETENZA	RISCOSSIONI IN C/RESIDUI
	TOTALE TITOLO 1	9.815.914.389,25	191.656.813,74	8.920.740.610,65	884.611.851,64

PROSPETTO DELLE ENTRATE DI BILANCIO PER TITOLI, TIPOLOGIE E CATEGORIE

TITOLO TIPOLOGIA CATEGORIA	DENOMINAZIONE	ACCERTAMENTI	di cui entrate accertate non ricorrenti	RISCOSSIONI IN C/COMPETENZA	RISCOSSIONI IN C/RESIDUI
	TRASFERIMENTI CORRENTI				
2010100	Tipologia 101: Trasferimenti correnti da Amministrazioni pubbliche	1.029.911.125,44	612.430.481,22	696.396.471,62	268.000.665,53
2010101	Trasferimenti correnti da Amministrazioni Centrali	975.428.026,42	605.491.661,21	658.262.366,46	259.524.956,89
2010102	Trasferimenti correnti da Amministrazioni Locali	54.483.099,02	6.938.820,01	38.134.105,16	8.321.180,03
2010103	Trasferimenti correnti da Enti di Previdenza	0,00	0,00	0,00	154.528,61
2010200	Tipologia 102: Trasferimenti correnti da Famiglie	0,00	0,00	0,00	0,00
2010201	Trasferimenti correnti da Famiglie	0,00	0,00	0,00	0,00
2010300	Tipologia 103: Trasferimenti correnti da Imprese	105.704.734,08	56.346,88	104.894.073,88	19.375.053,03
2010302	Altri trasferimenti correnti da imprese	105.704.734,08	56.346,88	104.894.073,88	19.375.053,03
2010400	Tipologia 104: Trasferimenti correnti da Istituzioni Sociali Private	78.827,67	78.827,67	78.827,67	44.105,98
2010401	Trasferimenti correnti da Istituzioni Sociali Private	78.827,67	78.827,67	78.827,67	44.105,98
2010500	Tipologia 105: Trasferimenti correnti dall'Unione Europea e dal Resto del Mondo	59.824.317,86	2.186.206,05	15.269.874,78	27.509.673,85
2010501	Trasferimenti correnti dall'Unione Europea	59.807.972,91	2.175.101,79	15.258.937,40	27.503.193,72
2010502	Trasferimenti correnti dal Resto del Mondo	16.344,95	11.104,26	10.937,38	6.480,13
	TOTALE TITOLO 2	1.195.519.005,05	614.751.861,82	816.639.247,95	314.929.498,39

PROSPETTO DELLE ENTRATE DI BILANCIO PER TITOLI, TIPOLOGIE E CATEGORIE

TITOLO TIPOLOGIA CATEGORIA	DENOMINAZIONE	ACCERTAMENTI	di cui entrate accertate non ricorrenti	RISCOSSIONI IN C/COMPETENZA	RISCOSSIONI IN C/RESIDUI
	ENTRATE EXTRATRIBUTARIE				
3010000	Tipologia 100: Vendita di beni e servizi e proventi derivanti dalla gestione dei beni	74.627.308,25	13.859.432,18	36.889.009,71	22.845.144,72
3010200	Entrate dalla vendita e dall'erogazione di servizi	17.569.505,81	478.063,91	17.564.505,81	179.322,22
3010300	Proventi derivanti dalla gestione dei beni	57.057.802,44	13.381.368,27	19.324.503,90	22.665.822,50
3020000	Tipologia 200: Proventi derivanti dall'attività di controllo e repressione delle irregolarità e degli illeciti	22.597.802,08	22.597.802,08	21.926.487,83	207.254,91
3020100	Entrate da amministrazioni pubbliche derivanti dall'attività di controllo e repressione delle irregolarità e degli illeciti	6.302.925,17	6.302.925,17	6.302.925,17	0,00
3020200	Entrate da famiglie derivanti dall'attività di controllo e repressione delle irregolarità e degli illeciti	9.261.613,06	9.261.613,06	9.195.444,10	1.316,05
3020300	Entrate da Imprese derivanti dall'attività di controllo e repressione delle irregolarità e degli illeciti	6.963.005,49	6.963.005,49	6.357.860,20	202.421,73
3020400	Entrate da Istituzioni Sociali Private derivanti dall'attività di controllo e repressione delle irregolarità e degli illeciti	70.258,36	70.258,36	70.258,36	3.517,13
3030000	Tipologia 300: Interessi attivi	5.057.422,21	5.057.422,21	4.706.028,86	38.084,02
3030300	Altri interessi attivi	5.057.422,21	5.057.422,21	4.706.028,86	38.084,02
3040000	Tipologia 400: Altre entrate da redditi da capitale	19.415.391,97	19.415.391,97	19.415.391,97	0,00
3040200	Entrate derivanti dalla distribuzione di dividendi	357.712,76	357.712,76	357.712,76	0,00
3040300	Entrate derivanti dalla distribuzione di utili e avanzi	19.057.679,21	19.057.679,21	19.057.679,21	0,00
3049900	Altre entrate da redditi da capitale n.a.c.	0,00	0,00	0,00	0,00
3050000	Tipologia 500: Rimborsi e altre entrate correnti	120.285.464,17	112.581.582,39	117.563.361,83	2.505.504,40
3050100	Indennizzi di assicurazione	70.245,04	70.245,04	70.245,04	0,00
3050200	Rimborsi in entrata	36.076.718,97	35.824.522,67	33.571.624,26	2.478.233,95
3059900	Altre entrate correnti n.a.c.	84.138.500,16	76.686.814,68	83.921.492,53	27.270,45
	TOTALE TITOLO 3	241.983.388,68	173.511.630,83	200.500.280,20	25.595.988,05

PROSPETTO DELLE ENTRATE DI BILANCIO PER TITOLI, TIPOLOGIE E CATEGORIE

TITOLO TIPOLOGIA CATEGORIA	DENOMINAZIONE	ACCERTAMENTI	di cui entrate accertate non ricorrenti	RISCOSSIONI IN C/COMPETENZA	RISCOSSIONI IN C/RESIDUI
	ENTRATE IN CONTO CAPITALE				
4020000	Tipologia 200: Contributi agli investimenti	717.128.868,24	242.068.294,51	122.370.381,29	80.113.799,77
4020100	Contributi agli investimenti da amministrazioni pubbliche	688.862.240,33	238.025.259,06	107.446.640,81	55.313.656,82
4020300	Contributi agli investimenti da Imprese	3.798.432,23	3.798.432,23	3.798.432,23	0,00
4020400	Contributi agli investimenti da Istituzioni Sociali Private	0,00	0,00	0,00	69.492,61
4020500	Contributi agli investimenti dall'Unione Europea e dal Resto del Mondo	24.468.195,68	244.603,22	11.125.308,25	24.314.287,20
4020600	Contributi agli investimenti direttamente destinati al rimborso di prestiti da amministrazioni pubbliche	0,00	0,00	0,00	416.363,14
4030000	Tipologia 300: Altri trasferimenti in conto capitale	100.339,01	1.737,39	0,00	0,00
4031000	Altri trasferimenti in conto capitale da amministrazioni pubbliche	100.339,01	1.737,39	0,00	0,00
4040000	Tipologia 400: Entrate da alienazione di beni materiali e immateriali	418.293,61	352.179,21	414.293,61	297.326,60
4040100	Alienazione di beni materiali	350.661,90	350.661,90	346.661,90	263.768,60
4040200	Cessione di Terreni e di beni materiali non prodotti	67.631,71	1.517,31	67.631,71	33.558,00
4050000	Tipologia 500: Altre entrate in conto capitale	35.166.091,92	35.166.091,92	29.035.148,68	2.184.618,63
4050300	Entrate in conto capitale dovute a rimborsi, recuperi e restituzioni di somme non dovute o incassate in eccesso	34.869.205,19	34.869.205,19	28.810.707,29	2.141.116,63
4050400	Altre entrate in conto capitale n.a.c.	296.886,73	296.886,73	224.441,39	43.502,00
	TOTALE TITOLO 4	752.813.592,78	277.588.303,03	151.819.823,58	82.595.745,00

PROSPETTO DELLE ENTRATE DI BILANCIO PER TITOLI, TIPOLOGIE E CATEGORIE

TITOLO TIPOLOGIA CATEGORIA	DENOMINAZIONE	ACCERTAMENTI	di cui entrate accertate non ricorrenti	RISCOSSIONI IN C/COMPETENZA	RISCOSSIONI IN C/RESIDUI
	ENTRATE DA RIDUZIONE DI ATTIVITA' FINANZIARIE				
5010000	Tipologia 100: Alienazione di attività finanziarie	37.545,90	37.545,90	31.090,19	1.339,45
5010100	Alienazione di partecipazioni	37.545,90	37.545,90	31.090,19	1.339,45
5020000	Tipologia 200: Riscossione di crediti di breve termine	17.000.000,00	17.000.000,00	13.358.896,36	0,00
5020100	Riscossione crediti di breve termine a tasso agevolato da Amministrazioni Pubbliche	10.000.000,00	10.000.000,00	6.358.896,36	0,00
5020300	Riscossione crediti di breve termine a tasso agevolato da Imprese	7.000.000,00	7.000.000,00	7.000.000,00	0,00
5030000	Tipologia 300: Riscossione crediti di medio-lungo termine	6.587.092,28	5.582.066,06	6.167.901,51	120.310,05
5030100	Riscossione crediti di medio-lungo termine a tasso agevolato da Amministrazioni Pubbliche	2.560.749,04	2.560.749,04	2.479.269,26	92.795,94
5030300	Riscossione crediti di medio-lungo termine a tasso agevolato da Imprese	337.710,99	337.710,99	0,00	10.498,99
5030400	Riscossione crediti di medio-lungo termine a tasso agevolato da Istituzioni Sociali Private	3.688.632,25	2.683.606,03	3.688.632,25	17.015,12
	TOTALE TITOLO 5	23.624.638,18	22.619.611,96	19.557.888,06	121.649,50

PROSPETTO DELLE ENTRATE DI BILANCIO PER TITOLI, TIPOLOGIE E CATEGORIE

TITOLO TIPOLOGIA CATEGORIA	DENOMINAZIONE	ACCERTAMENTI	<i>di cui entrate accertate non ricorrenti</i>	RISCOSSIONI IN C/COMPETENZA	RISCOSSIONI IN C/RESIDUI
	ACCENSIONE PRESTITI				
6030000	Tipologia 300: Accensione Mutui e altri finanziamenti a medio lungo termine	113.568.664,16	113.568.664,16	113.568.664,16	0,00
6030100	Finanziamenti a medio lungo termine	113.568.664,16	113.568.664,16	113.568.664,16	0,00
	TOTALE TITOLO 6	113.568.664,16	113.568.664,16	113.568.664,16	0,00

PROSPETTO DELLE ENTRATE DI BILANCIO PER TITOLI, TIPOLOGIE E CATEGORIE

TITOLO TIPOLOGIA CATEGORIA	DENOMINAZIONE	ACCERTAMENTI	di cui entrate accertate non ricorrenti	RISCOSSIONI IN C/COMPETENZA	RISCOSSIONI IN C/RESIDUI
	ENTRATE PER CONTO TERZI E PARTITE DI GIRO				
9010000	Tipologia 100: Entrate per partite di giro	2.452.900.685,49	7.852.067,15	2.452.654.022,04	166.312,78
9010100	Altre ritenute	91.002.052,44	0,00	90.943.765,56	0,00
9010200	Ritenute su redditi da lavoro dipendente	56.202.473,85	62.637,56	56.122.241,33	108.608,05
9010300	Ritenute su redditi da lavoro autonomo	613.045,28	0,00	613.045,28	0,00
9019900	Altre entrate per partite di giro	2.305.083.113,92	7.789.429,59	2.304.974.969,87	57.704,73
9020000	Tipologia 200: Entrate per conto terzi	48.733.023,28	48.722.998,62	43.340.998,34	6.203.587,22
9020200	Trasferimenti da Amministrazioni pubbliche per operazioni conto terzi	0,00	0,00	0,00	0,00
9020300	Trasferimenti da altri settori per operazioni conto terzi	0,00	0,00	0,00	0,00
9020400	Depositi di/presso terzi	1.767.930,60	1.757.905,94	1.767.216,74	4.287,49
9020500	Riscossione imposte e tributi per conto terzi	43.226,34	43.226,34	43.226,34	0,00
9029900	Altre entrate per conto terzi	46.921.866,34	46.921.866,34	41.530.555,26	6.199.299,73
	TOTALE TITOLO 9	2.501.633.708,77	56.575.065,77	2.495.995.020,38	6.369.900,00
	TOTALE TITOLI	14.645.057.386,87	1.450.271.951,31	12.718.821.534,98	1.314.224.632,58

**PROSPETTO DELLE SPESE DI BILANCIO PER MISSIONI, PROGRAMMI E MACROAGGREGATI
SPESE CORRENTI - IMPEGNI
Esercizio finanziario 2023**

MISSIONI E PROGRAMMI I MACROAGGREGATI	Redditi da lavoro dipendente	Imposte e tasse a carico dell'ente	Acquisto di beni e servizi	Trasferimenti correnti	Interessi passivi	Rimborsi e poste correttive delle entrate	Altre spese correnti	Totale
	101	102	103	104	107	109	110	100
01 MISSIONE 1 - Servizi istituzionali, generali e di gestione								
01 Organi istituzionali	11.147.945,34	727.633,62	5.127.324,41	26.829.098,08	0,00	0,00	0,00	43.832.001,45
02 Segreteria generale	28.196.621,13	1.804.390,86	863.060,89	4.453.698,38	0,00	0,00	0,00	35.317.771,26
03 Gestione economica, finanziaria, programmazione, provveditorato	8.554.446,95	1.793.322,51	15.422.562,59	239.566,15	0,00	38.335,27	1.177.522,44	27.225.755,91
04 Gestione delle entrate tributarie e servizi fiscali	1.102.583,89	73.706,12	9.723.355,21	10.849,93	0,00	44.321.305,10	0,00	55.231.800,25
05 Gestione dei beni demaniali e patrimoniali	1.012.441,90	1.166.404,50	6.972,17	0,00	0,00	0,00	0,00	2.185.818,57
06 Ufficio tecnico	0,00	0,00	2.045.580,52	0,00	0,00	0,00	0,00	2.045.580,52
07 Elezioni e consultazioni popolari - Anagrafe e stato civile	156.523,74	10.784,23	2.037,40	0,00	0,00	0,00	0,00	169.345,37
08 Statistica e sistemi informativi	5.655.713,30	368.484,49	15.725.533,21	4.404.456,06	0,00	0,00	0,00	26.154.187,06
10 Risorse umane	35.680.434,94	2.326.703,75	1.646.737,83	43.298,23	0,00	2.741.957,50	209.809,36	42.648.941,61
11 Altri servizi generali	4.150.039,04	516.500,88	778.756,80	253.768,03	0,00	77.323,62	6.470,16	5.782.858,53
12 Politica regionale unitaria per i servizi istituzionali, generali e di gestione (solo per le Regioni)	0,00	0,00	1.683.431,35	159.534,59	0,00	0,00	0,00	1.842.965,94
TOTALE MISSIONE 1 - Servizi istituzionali, generali e di gestione	95.656.750,23	8.787.930,96	53.025.352,38	36.394.269,45	0,00	47.178.921,49	1.393.801,96	242.437.026,47
03 MISSIONE 3 - Ordine pubblico e sicurezza								
02 Sistema integrato di sicurezza urbana	0,00	0,00	8.788,05	1.150.171,33	0,00	0,00	0,00	1.158.959,38
TOTALE MISSIONE 3 - Ordine pubblico e sicurezza	0,00	0,00	8.788,05	1.150.171,33	0,00	0,00	0,00	1.158.959,38
04 MISSIONE 4 - Istruzione e diritto allo studio								
01 Istruzione prescolastica	844.368,89	54.641,83	240.000,00	2.522.650,00	0,00	0,00	0,00	3.661.660,72
02 Altri ordini di istruzione non universitaria	604.640,64	40.202,21	130.194,09	13.636.336,61	711,58	0,00	12.051,53	14.424.136,66
03 Edilizia scolastica (solo per le Regioni)	0,00	0,00	0,00	5.927,78	0,00	0,00	0,00	5.927,78
04 Istruzione universitaria	560.672,59	37.823,08	0,00	41.597.085,60	0,00	0,00	0,00	42.195.581,27
05 Istruzione tecnica superiore	0,00	0,00	0,00	6.065.226,69	0,00	0,00	0,00	6.065.226,69
06 Servizi ausiliari all'istruzione	0,00	0,00	0,00	12.150.000,57	0,00	0,00	0,00	12.150.000,57
07 Diritto allo studio	0,00	0,00	23.555,15	0,00	0,00	0,00	0,00	23.555,15
08 Politica regionale unitaria per l'istruzione e il diritto allo studio (solo per le Regioni)	0,00	0,00	0,00	8.160.279,35	0,00	0,00	0,00	8.160.279,35
TOTALE MISSIONE 4 - Istruzione e diritto allo studio	2.009.682,12	132.667,12	383.749,24	84.137.506,60	711,58	0,00	12.051,53	86.686.368,19
05 MISSIONE 5 - Tutela e valorizzazione dei beni e delle attività culturali								
01 Valorizzazione dei beni di interesse storico	0,00	0,00	18.619,95	952.000,00	0,00	0,00	0,00	970.619,95
02 Attività culturali e interventi diversi nel settore culturale	1.550.534,14	99.349,70	259.054,15	29.188.676,37	0,00	0,00	0,00	31.097.614,36
TOTALE MISSIONE 5 - Tutela e valorizzazione dei beni e delle attività culturali	1.550.534,14	99.349,70	277.674,10	30.140.676,37	0,00	0,00	0,00	32.068.234,31
06 MISSIONE 6 - Politiche giovanili, sport e tempo libero								
01 Sport e tempo libero	0,00	0,00	41.000,00	993.534,84	0,00	0,00	0,00	1.034.534,84

**PROSPETTO DELLE SPESE DI BILANCIO PER MISSIONI, PROGRAMMI E MACROAGGREGATI
SPESE CORRENTI - IMPEGNI
Esercizio finanziario 2023**

MISSIONI E PROGRAMMI I MACROAGGREGATI	Redditi da lavoro dipendente	Imposte e tasse a carico dell'ente	Acquisto di beni e servizi	Trasferimenti correnti	Interessi passivi	Rimborsi e poste correttive delle entrate	Altre spese correnti	Totale
	101	102	103	104	107	109	110	100
02 Giovani	0,00	0,00	583.472,34	974.124,96	0,00	0,00	0,00	1.557.597,30
TOTALE MISSIONE 6 - Politiche giovanili, sport e tempo libero	0,00	0,00	624.472,34	1.967.659,80	0,00	0,00	0,00	2.592.132,14
07 MISSIONE 7 - Turismo								
01 Sviluppo e la valorizzazione del turismo	0,00	0,00	22.337,56	6.810.135,41	0,00	0,00	0,00	6.832.472,97
02 Politica regionale unitaria per il turismo (solo per le Regioni)	0,00	0,00	0,00	0,00	0,00	0,00	0,00	0,00
TOTALE MISSIONE 7 - Turismo	0,00	0,00	22.337,56	6.810.135,41	0,00	0,00	0,00	6.832.472,97
08 MISSIONE 8 - Assetto del territorio ed edilizia abitativa								
01 Urbanistica e assetto del territorio	2.599.360,03	154.079,06	302.324,75	2.250.662,45	0,00	0,00	0,00	5.306.426,29
02 Edilizia residenziale pubblica e locale e piani di edilizia economico-popolare	646.660,50	73.569,21	0,00	2.605,00	0,00	0,00	0,00	722.834,71
TOTALE MISSIONE 8 - Assetto del territorio ed edilizia abitativa	3.246.020,53	227.648,27	302.324,75	2.253.267,45	0,00	0,00	0,00	6.029.261,00
09 MISSIONE 9 - Sviluppo sostenibile e tutela del territorio e dell'ambiente								
01 Difesa del suolo	18.971.352,64	1.253.225,11	9.322.153,90	3.116.622,98	0,00	0,00	0,00	32.663.354,63
02 Tutela, valorizzazione e recupero ambientale	402.088,33	27.189,27	1.834.150,87	19.969.455,92	0,00	0,00	0,00	22.232.884,39
03 Rifiuti	2.901.913,95	192.781,31	0,00	3.860.000,00	0,00	0,00	0,00	6.954.695,26
05 Aree protette, parchi naturali, protezione naturalistica e forestazione	0,00	0,00	81.111,59	5.405.182,69	0,00	0,00	0,00	5.486.294,28
07 Sviluppo sostenibile territorio montano piccoli Comuni	0,00	0,00	0,00	1.341.844,00	0,00	0,00	0,00	1.341.844,00
08 Qualità dell'aria e riduzione dell'inquinamento	943.894,06	59.751,27	60.212,09	1.180.920,00	0,00	0,00	0,00	2.244.777,42
TOTALE MISSIONE 9 - Sviluppo sostenibile e tutela del territorio e dell'amb	23.219.248,98	1.532.946,96	11.297.628,45	34.874.025,59	0,00	0,00	0,00	70.923.849,98
10 MISSIONE 10 - Trasporti e diritto alla mobilità								
01 Trasporto ferroviario	0,00	0,00	280.879.477,82	5.882.579,24	0,00	0,00	0,00	286.762.057,06
02 Trasporto pubblico locale	2.034.675,95	134.717,34	324.598.323,87	42.113.060,95	0,00	0,00	0,00	368.880.778,11
03 Trasporto per vie d'acqua	462.606,74	29.327,45	17.404.321,55	7.836.423,42	0,00	0,00	0,00	25.732.679,16
04 Altre modalità di trasporto	0,00	0,00	205.755,11	2.104.628,12	0,00	0,00	0,00	2.310.383,23
05 Viabilità e infrastrutture stradali	3.759.801,44	246.489,12	251.128,41	12.211.291,67	0,00	0,00	0,00	16.468.710,64
06 Politica regionale unitaria per i trasporti e il diritto alla mobilità (solo per le Regioni)	14.558,52	965,35	0,00	0,00	0,00	0,00	0,00	15.523,87
TOTALE MISSIONE 10 - Trasporti e diritto alla mobilità	6.271.642,65	411.499,26	623.339.006,76	70.147.983,40	0,00	0,00	0,00	700.170.132,07
11 MISSIONE 11 - Soccorso civile								
01 Sistema di protezione civile	1.731.385,09	117.563,79	4.624.660,92	1.093.878,99	0,00	0,00	0,00	7.567.488,79
02 Interventi a seguito di calamità naturali	0,00	0,00	8.216,02	239.776,53	0,00	0,00	0,00	247.992,55
TOTALE MISSIONE 11 - Soccorso civile	1.731.385,09	117.563,79	4.632.876,94	1.333.655,52	0,00	0,00	0,00	7.815.481,34
12 MISSIONE 12 - Diritti sociali, politiche sociali e famiglia								
01 Interventi per l'infanzia e i minori e per asili nido	0,00	0,00	0,00	21.161.356,89	0,00	0,00	0,00	21.161.356,89

**PROSPETTO DELLE SPESE DI BILANCIO PER MISSIONI, PROGRAMMI E MACROAGGREGATI
SPESE CORRENTI - IMPEGNI
Esercizio finanziario 2023**

MISSIONI E PROGRAMMI I MACROAGGREGATI	Redditi da lavoro dipendente	Imposte e tasse a carico dell'ente	Acquisto di beni e servizi	Trasferimenti correnti	Interessi passivi	Rimborsi e poste correttive delle entrate	Altre spese correnti	Totale
	101	102	103	104	107	109	110	100
02 Interventi per la disabilità	0,00	0,00	352.965,97	71.137.901,61	0,00	0,00	0,00	71.490.867,58
03 Interventi per gli anziani	0,00	0,00	0,00	6.164.000,00	0,00	0,00	0,00	6.164.000,00
04 Interventi per i soggetti a rischio di esclusione sociale	3.090.014,50	205.130,10	1.722.856,41	3.309.394,80	0,00	72.706,03	0,00	8.400.101,84
05 Interventi per le famiglie	0,00	0,00	1.248.850,00	6.282.675,51	0,00	0,00	0,00	7.531.525,51
06 Interventi per il diritto alla casa	0,00	0,00	0,00	1.768.510,04	0,00	0,00	0,00	1.768.510,04
07 Programmazione e governo della rete dei servizi sociosanitari e sociali	0,00	0,00	124,91	32.021.480,09	0,00	0,00	0,00	32.021.605,00
08 Cooperazione e associazionismo	0,00	0,00	0,00	5.293.846,15	0,00	0,00	0,00	5.293.846,15
10 Politica regionale unitaria per i diritti sociali e la famiglia (solo per le Regioni)	0,00	0,00	333.228,17	13.030.749,14	0,00	0,00	0,00	13.363.977,31
TOTALE MISSIONE 12 - Diritti sociali, politiche sociali e famiglia	3.090.014,50	205.130,10	3.658.025,46	160.169.914,23	0,00	72.706,03	0,00	167.195.790,32
13 MISSIONE 13 - Tutela della salute								
01 Servizio sanitario regionale - finanziamento ordinario corrente per la garanzia dei LEA	4.116.491,83	1.198.743,99	20.085.229,95	8.556.030.297,92	0,00	8.826,00	0,00	8.581.439.589,69
02 Servizio sanitario regionale - finanziamento aggiuntivo corrente per livelli di assistenza superiori ai LEA	0,00	0,00	334,32	4.658.827,40	0,00	0,00	0,00	4.659.161,72
03 Servizio sanitario regionale - finanziamento aggiuntivo corrente per la copertura dello scollabito di bilancio corrente	0,00	0,00	0,00	13.500.000,00	0,00	0,00	0,00	13.500.000,00
04 Servizio sanitario regionale - ripiano di disavanzi sanitari relativi ad esercizi precessi	95.405,08	6.513,27	0,00	0,00	0,00	0,00	0,00	101.918,35
05 Servizio sanitario regionale - investimenti sanitari	807.361,76	54.304,45	0,00	0,00	0,00	0,00	0,00	861.666,21
06 Servizio sanitario regionale - restituzione maggiori gettiti SSN	0,00	0,00	0,00	0,00	0,00	256.979.847,45	0,00	256.979.847,45
07 Ulteriori spese in materia sanitaria	0,00	0,00	203.922,00	17.641.482,63	0,00	114.483,38	0,00	17.959.888,01
08 Politica regionale unitaria per la tutela della salute (solo per le Regioni)	0,00	0,00	0,00	9.562.936,39	0,00	0,00	0,00	9.562.936,39
TOTALE MISSIONE 13 - Tutela della salute	5.019.258,67	1.259.561,71	20.289.486,27	8.601.393.544,34	0,00	257.103.156,83	0,00	8.885.065.007,82
14 MISSIONE 14 - Sviluppo economico e competitività								
01 Industria, PMI e Artigianato	500.447,34	33.680,71	3.552.671,17	4.671.168,74	0,00	0,00	0,00	8.757.967,96
02 Commercio - reti distributive - tutela dei consumatori	0,00	0,00	4.838,29	1.612.012,30	0,00	0,00	0,00	1.616.850,59
03 Ricerca e innovazione	1.230.996,38	82.863,84	7.405,82	20.153.147,26	0,00	0,00	0,00	21.474.413,30
04 Reti e altri servizi di pubblica utilità	0,00	0,00	0,00	0,00	0,00	0,00	0,00	0,00
05 Politica regionale unitaria per lo sviluppo economico e la competitività (solo per le Regioni)	867.261,15	56.483,43	6.573.258,24	615.118,30	0,00	0,00	0,00	8.112.121,12
TOTALE MISSIONE 14 - Sviluppo economico e competitività	2.598.704,87	173.027,98	10.138.173,52	27.051.446,60	0,00	0,00	0,00	39.861.352,97
15 MISSIONE 15 - Politiche per il lavoro e la formazione professionale								
01 Servizi per lo sviluppo del mercato del lavoro	0,00	0,00	2.932.588,80	56.436.157,28	0,00	0,00	0,00	59.368.746,08
02 Formazione professionale	6.848.768,78	442.689,19	1.874.827,59	20.219.168,51	0,00	2.611.506,63	0,00	31.996.960,70
03 Sostegno all'occupazione	738.290,88	50.757,93	3.315.902,77	9.819.484,93	0,00	0,00	0,00	13.924.436,51
04 Politica regionale unitaria per il lavoro e la formazione professionale (solo per le Regioni)	892.361,10	60.135,52	11.121.984,05	14.293.004,33	0,00	0,00	0,00	26.367.485,00
TOTALE MISSIONE 15 - Politiche per il lavoro e la formazione professionale	8.479.420,76	553.582,64	19.245.303,21	100.767.815,05	0,00	2.611.506,63	0,00	131.657.628,29

**PROSPETTO DELLE SPESE DI BILANCIO PER MISSIONI, PROGRAMMI E MACROAGGREGATI
SPESE CORRENTI - IMPEGNI
Esercizio finanziario 2023**

MISSIONI E PROGRAMMI I MACROAGGREGATI	Redditi da lavoro dipendente	Imposte e tasse a carico dell'ente	Acquisto di beni e servizi	Trasferimenti correnti	Interessi passivi	Rimborsi e poste correttive delle entrate	Altre spese correnti	Totale
	101	102	103	104	107	109	110	100
16 MISSIONE 16 - Agricoltura, politiche agroalimentari e pesca								
01 Sviluppo del settore agricolo e del sistema agroalimentare	15.280.571,66	1.010.400,63	1.677.950,51	25.861.300,57	472,30	0,00	4.116,19	43.834.811,86
02 Caccia e pesca	2.193.337,06	145.561,32	295.193,76	4.351.149,72	1.968,93	0,00	14.461,79	7.001.672,58
03 Politica regionale unitaria per l'agricoltura, i sistemi agroalimentari, la caccia e la pesca (solo per le Regioni)	657.008,08	44.394,68	1.087.960,03	4.231.225,36	0,00	0,00	0,00	6.020.588,15
TOTALE MISSIONE 16 - Agricoltura, politiche agroalimentari e pesca	18.130.916,80	1.200.356,63	3.061.104,30	34.443.675,65	2.441,23	0,00	18.577,98	56.857.072,59
17 MISSIONE 17 - Energia e diversificazione delle fonti energetiche								
01 Fonti energetiche	0,00	0,00	7.808.278,41	934.144,35	0,00	0,00	0,00	8.742.422,76
TOTALE MISSIONE 17 - Energia e diversificazione delle fonti energetiche	0,00	0,00	7.808.278,41	934.144,35	0,00	0,00	0,00	8.742.422,76
18 MISSIONE 18 - Relazioni con le altre autonomie territoriali e locali								
01 Relazioni finanziarie con le altre autonomie territoriali	1.185.545,52	75.778,06	0,00	29.254.499,67	0,00	0,00	0,00	30.515.823,25
TOTALE MISSIONE 18 - Relazioni con le altre autonomie territoriali e locali	1.185.545,52	75.778,06	0,00	29.254.499,67	0,00	0,00	0,00	30.515.823,25
19 MISSIONE 19 - Relazioni internazionali								
01 Relazioni internazionali e Cooperazione allo sviluppo	157.898,57	10.512,73	16.070,86	1.055.237,97	0,00	0,00	2.440,00	1.242.160,13
02 Cooperazione territoriale (solo per le Regioni)	35.661,67	2.357,86	1.449.442,38	36.224.572,07	0,00	0,00	0,00	37.712.033,98
TOTALE MISSIONE 19 - Relazioni internazionali	193.560,24	12.870,59	1.465.513,24	37.279.810,04	0,00	0,00	2.440,00	38.954.194,11
50 MISSIONE 50 - Debito pubblico								
01 Quota interessi ammortamento mutui e prestiti obbligazionari	0,00	0,00	0,00	0,00	51.166.244,16	0,00	0,00	51.166.244,16
TOTALE MISSIONE 50 - Debito pubblico	0,00	0,00	0,00	0,00	51.166.244,16	0,00	0,00	51.166.244,16
TOTALE MACROAGGREGATI	172.382.685,10	14.789.913,77	759.590.094,98	9.260.504.200,85	51.169.396,97	306.966.290,98	1.426.871,47	10.566.829.454,12

**PROSPETTO DELLE SPESE DI BILANCIO PER MISSIONI, PROGRAMMI E MACROAGGREGATI
SPESE CORRENTI - PAGAMENTI IN C/COMPETENZA
Esercizio finanziario 2023**

MISSIONI E PROGRAMMI (MACROAGGREGATI)	Redditi da lavoro dipendente	Imposte e tasse a carico dell'ente	Acquisto di beni e servizi	Trasferimenti correnti	Interessi passivi	Rimborsi e poste correttive delle entrate	Altre spese correnti	Totale
	101	102	103	104	107	109	110	100
01 MISSIONE 1 - Servizi istituzionali, generali e di gestione								
01 Organi istituzionali	10.822.122,69	625.030,45	2.315.392,30	24.660.728,75	0,00	0,00	0,00	38.423.274,19
02 Segreteria generale	27.310.768,08	1.530.949,05	844.618,04	4.310.000,00	0,00	0,00	0,00	33.996.335,17
03 Gestione economica, finanziaria, programmazione, provveditorato	7.266.730,30	1.576.109,96	10.924.525,98	234.362,16	0,00	38.335,27	1.076.041,30	21.116.104,97
04 Gestione delle entrate tributarie e servizi fiscali	1.067.115,43	62.935,08	4.969.118,80	10.849,93	0,00	12.504.145,13	0,00	18.614.164,37
05 Gestione dei beni demaniali e patrimoniali	991.420,77	924.483,14	6.972,17	0,00	0,00	0,00	0,00	1.922.876,08
06 Ufficio tecnico	0,00	0,00	1.928.304,00	0,00	0,00	0,00	0,00	1.928.304,00
07 Elezioni e consultazioni popolari - Anagrafe e stato civile	153.443,95	9.800,20	0,00	0,00	0,00	0,00	0,00	163.244,15
08 Statistica e sistemi informativi	5.476.140,88	310.551,24	8.730.728,98	2.841.600,00	0,00	0,00	0,00	17.359.021,10
10 Risorse umane	35.149.707,56	2.075.766,08	1.039.556,26	43.298,23	0,00	903.300,94	87.594,25	39.299.223,32
11 Altri servizi generali	4.027.874,11	300.939,36	491.708,07	252.178,03	0,00	77.073,62	6.470,16	5.156.243,35
12 Politica regionale unitaria per i servizi istituzionali, generali e di gestione (solo per le Regioni)	0,00	0,00	866.626,84	0,00	0,00	0,00	0,00	866.626,84
TOTALE MISSIONE 1 - Servizi istituzionali, generali e di gestione	92.265.323,77	7.416.564,56	32.117.751,44	32.353.017,10	0,00	13.522.854,96	1.170.105,71	178.845.617,54
03 MISSIONE 3 - Ordine pubblico e sicurezza								
02 Sistema integrato di sicurezza urbana	0,00	0,00	4.753,85	827.757,15	0,00	0,00	0,00	832.511,00
TOTALE MISSIONE 3 - Ordine pubblico e sicurezza	0,00	0,00	4.753,85	827.757,15	0,00	0,00	0,00	832.511,00
04 MISSIONE 4 - Istruzione e diritto allo studio								
01 Istruzione prescolastica	802.239,99	45.576,56	227.897,58	1.822.650,00	0,00	0,00	0,00	2.898.364,13
02 Altri ordini di istruzione non universitaria	586.523,99	34.510,57	123.815,59	13.477.199,10	711,58	0,00	12.051,53	14.234.812,36
03 Edilizia scolastica (solo per le Regioni)	0,00	0,00	0,00	5.927,78	0,00	0,00	0,00	5.927,78
04 Istruzione universitaria	538.388,44	31.795,09	0,00	39.023.205,60	0,00	0,00	0,00	39.593.389,13
05 Istruzione tecnica superiore	0,00	0,00	0,00	4.158.772,93	0,00	0,00	0,00	4.158.772,93
06 Servizi ausiliari all'istruzione	0,00	0,00	0,00	11.266.190,00	0,00	0,00	0,00	11.266.190,00
07 Diritto allo studio	0,00	0,00	23.555,15	0,00	0,00	0,00	0,00	23.555,15
08 Politica regionale unitaria per l'istruzione e il diritto allo studio (solo per le Regioni)	0,00	0,00	0,00	7.314.952,99	0,00	0,00	0,00	7.314.952,99
TOTALE MISSIONE 4 - Istruzione e diritto allo studio	1.927.152,42	111.882,22	375.268,32	77.068.898,40	711,58	0,00	12.051,53	79.495.964,47
05 MISSIONE 5 - Tutela e valorizzazione dei beni e delle attività culturali								
01 Valorizzazione dei beni di interesse storico	0,00	0,00	3.308,95	938.000,00	0,00	0,00	0,00	941.308,95
02 Attività culturali e interventi diversi nel settore culturale	1.495.808,17	83.708,78	113.019,62	24.136.381,55	0,00	0,00	0,00	25.828.918,12
TOTALE MISSIONE 5 - Tutela e valorizzazione dei beni e delle attività culturali	1.495.808,17	83.708,78	116.328,57	25.074.381,55	0,00	0,00	0,00	26.770.227,07
06 MISSIONE 6 - Politiche giovanili, sport e tempo libero								
01 Sport e tempo libero	0,00	0,00	0,00	375.000,00	0,00	0,00	0,00	375.000,00

**PROSPETTO DELLE SPESE DI BILANCIO PER MISSIONI, PROGRAMMI E MACROAGGREGATI
SPESE CORRENTI - PAGAMENTI IN C/COMPETENZA
Esercizio finanziario 2023**

MISSIONI E PROGRAMMI (MACROAGGREGATI)		Redditi da lavoro dipendente	Imposte e tasse a carico dell'ente	Acquisto di beni e servizi	Trasferimenti correnti	Interessi passivi	Rimborsi e poste correttive delle entrate	Altre spese correnti	Totale
		101	102	103	104	107	109	110	100
02	Giovani	0,00	0,00	511.103,22	740.250,00	0,00	0,00	0,00	1.251.353,22
TOTALE MISSIONE 6 - Politiche giovanili, sport e tempo libero		0,00	0,00	511.103,22	1.115.250,00	0,00	0,00	0,00	1.626.353,22
07	MISSIONE 7 - Turismo								
01	Sviluppo e la valorizzazione del turismo	0,00	0,00	0,00	5.410.436,76	0,00	0,00	0,00	5.410.436,76
02	Politica regionale unitaria per il turismo (solo per le Regioni)	0,00	0,00	0,00	0,00	0,00	0,00	0,00	0,00
TOTALE MISSIONE 7 - Turismo		0,00	0,00	0,00	5.410.436,76	0,00	0,00	0,00	5.410.436,76
08	MISSIONE 8 - Assetto del territorio ed edilizia abitativa								
01	Urbanistica e assetto del territorio	2.507.115,04	127.401,51	10.154,52	980.885,38	0,00	0,00	0,00	3.625.556,45
02	Edilizia residenziale pubblica e locale e piani di edilizia economico-sociale	626.910,81	67.664,99	0,00	0,00	0,00	0,00	0,00	694.575,80
TOTALE MISSIONE 8 - Assetto del territorio ed edilizia abitativa		3.134.025,85	195.066,50	10.154,52	980.885,38	0,00	0,00	0,00	4.320.132,25
09	MISSIONE 9 - Sviluppo sostenibile e tutela del territorio e dell'ambiente								
01	Difesa del suolo	18.362.390,79	1.063.973,06	4.218.751,88	2.673.018,23	0,00	0,00	0,00	26.318.133,96
02	Tutela, valorizzazione e recupero ambientale	389.135,79	23.052,80	1.022.233,94	6.289.647,95	0,00	0,00	0,00	7.724.070,48
03	Rifiuti	2.805.895,51	162.751,43	0,00	3.104.000,00	0,00	0,00	0,00	6.072.646,94
05	Aree protette, parchi naturali, protezione naturalistica e forestazione	0,00	0,00	81.111,59	5.154.782,50	0,00	0,00	0,00	5.235.894,09
07	Sviluppo sostenibile territorio montano piccoli Comuni	0,00	0,00	0,00	993.000,00	0,00	0,00	0,00	993.000,00
08	Qualità dell'aria e riduzione dell'inquinamento	914.076,21	50.637,38	5.284,11	1.102.000,00	0,00	0,00	0,00	2.071.997,70
TOTALE MISSIONE 9 - Sviluppo sostenibile e tutela del territorio e dell'amb		22.471.498,30	1.300.414,67	5.327.381,52	19.316.448,68	0,00	0,00	0,00	48.415.743,17
10	MISSIONE 10 - Trasporti e diritto alla mobilità								
01	Trasporto ferroviario	0,00	0,00	209.475.548,92	0,00	0,00	0,00	0,00	209.475.548,92
02	Trasporto pubblico locale	1.973.835,43	115.754,57	245.960.297,69	32.578.128,97	0,00	0,00	0,00	280.628.016,66
03	Trasporto per vie d'acqua	453.335,15	24.769,31	16.297.085,70	5.294.253,58	0,00	0,00	0,00	22.069.443,74
04	Altre modalità di trasporto	0,00	0,00	91.888,11	2.007.128,12	0,00	0,00	0,00	2.099.016,23
05	Viabilità e infrastrutture stradali	3.652.350,19	209.011,94	149.001,95	12.076.650,67	0,00	0,00	0,00	16.087.014,75
06	Politica regionale unitaria per i trasporti e il diritto alla mobilità (solo per le Regioni)	13.791,50	734,15	0,00	0,00	0,00	0,00	0,00	14.525,65
TOTALE MISSIONE 10 - Trasporti e diritto alla mobilità		6.093.312,27	350.269,97	471.973.822,37	51.956.161,34	0,00	0,00	0,00	530.373.565,95
11	MISSIONE 11 - Soccorso civile								
01	Sistema di protezione civile	1.674.722,68	99.417,79	4.094.822,19	1.051.529,51	0,00	0,00	0,00	6.920.492,17
02	Interventi a seguito di calamità naturali	0,00	0,00	6.131,22	166.727,03	0,00	0,00	0,00	172.858,25
TOTALE MISSIONE 11 - Soccorso civile		1.674.722,68	99.417,79	4.100.953,41	1.218.256,54	0,00	0,00	0,00	7.093.350,42
12	MISSIONE 12 - Diritti sociali, politiche sociali e famiglia								
01	Interventi per l'infanzia e i minori e per asili nido	0,00	0,00	0,00	20.816.356,89	0,00	0,00	0,00	20.816.356,89

**PROSPETTO DELLE SPESE DI BILANCIO PER MISSIONI, PROGRAMMI E MACROAGGREGATI
SPESE CORRENTI - PAGAMENTI IN C/COMPETENZA
Esercizio finanziario 2023**

MISSIONI E PROGRAMMI (MACROAGGREGATI)		Redditi da lavoro dipendente	Imposte e tasse a carico dell'ente	Acquisto di beni e servizi	Trasferimenti correnti	Interessi passivi	Rimborsi e poste correttive delle entrate	Altre spese correnti	Totale
		101	102	103	104	107	109	110	100
02	Interventi per la disabilità	0,00	0,00	299.459,41	60.908.938,67	0,00	0,00	0,00	61.208.398,08
03	Interventi per gli anziani	0,00	0,00	0,00	2.952.000,00	0,00	0,00	0,00	2.952.000,00
04	Interventi per i soggetti a rischio di esclusione sociale	2.950.515,23	162.682,56	124.967,07	2.783.809,52	0,00	72.706,03	0,00	6.074.680,41
05	Interventi per le famiglie	0,00	0,00	1.248.850,00	5.905.892,47	0,00	0,00	0,00	7.154.742,47
06	Interventi per il diritto alla casa	0,00	0,00	0,00	1.762.510,04	0,00	0,00	0,00	1.762.510,04
07	Programmazione e governo della rete dei servizi sociosanitari e sociali	0,00	0,00	124,91	29.491.680,09	0,00	0,00	0,00	29.491.805,00
08	Cooperazione e associazionismo	0,00	0,00	0,00	4.026.454,15	0,00	0,00	0,00	4.026.454,15
10	Politica regionale unitaria per i diritti sociali e la famiglia (solo per le Regioni)	0,00	0,00	333.228,17	10.035.780,90	0,00	0,00	0,00	10.369.009,07
TOTALE MISSIONE 12 - Diritti sociali, politiche sociali e famiglia		2.950.515,23	162.682,56	2.006.629,56	138.663.422,73	0,00	72.706,03	0,00	143.855.956,11
13	MISSIONE 13 - Tutela della salute								
01	Servizio sanitario regionale - finanziamento ordinario corrente per la garanzia dei LEA	3.979.415,57	279.040,38	11.520.697,25	8.007.607.701,66	0,00	8.826,00	0,00	8.023.395.680,86
02	Servizio sanitario regionale - finanziamento aggiuntivo corrente per livelli di assistenza superiori ai LEA	0,00	0,00	0,00	435.558,37	0,00	0,00	0,00	435.558,37
03	Servizio sanitario regionale - finanziamento aggiuntivo corrente per la copertura dello squilibrio di bilancio corrente	0,00	0,00	0,00	13.500.000,00	0,00	0,00	0,00	13.500.000,00
04	Servizio sanitario regionale - ripiano di disavanzi sanitari relativi ad esercizi pregressi	92.394,54	5.536,71	0,00	0,00	0,00	0,00	0,00	97.931,25
05	Servizio sanitario regionale - investimenti sanitari	781.107,73	45.978,33	0,00	0,00	0,00	0,00	0,00	827.086,06
06	Servizio sanitario regionale - restituzione maggiori gettiti SSN	0,00	0,00	0,00	0,00	0,00	0,00	0,00	0,00
07	Ulteriori spese in materia sanitaria	0,00	0,00	34.288,69	4.631.255,86	0,00	71.078,01	0,00	4.736.622,56
08	Politica regionale unitaria per la tutela della salute (solo per le Regioni)	0,00	0,00	0,00	6.783.298,10	0,00	0,00	0,00	6.783.298,10
TOTALE MISSIONE 13 - Tutela della salute		4.852.917,84	330.555,42	11.554.985,94	8.032.957.813,99	0,00	79.904,01	0,00	8.049.776.177,20
14	MISSIONE 14 - Sviluppo economico e competitività								
01	Industria, PMI e Artigianato	483.588,03	28.322,15	661.503,70	4.275.997,88	0,00	0,00	0,00	5.449.411,76
02	Commercio - reti distributive - tutela dei consumatori	0,00	0,00	4.838,29	1.085.556,07	0,00	0,00	0,00	1.090.394,36
03	Ricerca e innovazione	1.182.145,42	69.349,11	6.333,52	9.422.618,95	0,00	0,00	0,00	10.680.447,00
04	Reti e altri servizi di pubblica utilità	0,00	0,00	0,00	0,00	0,00	0,00	0,00	0,00
05	Politica regionale unitaria per lo sviluppo economico e la competitività (solo per le Regioni)	830.242,04	46.816,54	1.590.504,56	444.752,70	0,00	0,00	0,00	2.912.315,84
TOTALE MISSIONE 14 - Sviluppo economico e competitività		2.495.975,49	144.487,80	2.263.180,07	15.228.925,60	0,00	0,00	0,00	20.132.568,96
15	MISSIONE 15 - Politiche per il lavoro e la formazione professionale								
01	Servizi per lo sviluppo del mercato del lavoro	0,00	0,00	1.615.437,56	47.253.701,65	0,00	0,00	0,00	48.869.139,21
02	Formazione professionale	6.619.639,76	374.644,63	1.195.228,67	15.552.183,63	0,00	2.611.506,63	0,00	26.353.203,32
03	Sostegno all'occupazione	713.196,68	43.599,92	613.613,71	9.787.504,93	0,00	0,00	0,00	11.157.915,24
04	Politica regionale unitaria per il lavoro e la formazione professionale (solo per le Regioni)	848.677,55	50.503,19	10.477.511,69	12.110.196,61	0,00	0,00	0,00	23.486.889,04
TOTALE MISSIONE 15 - Politiche per il lavoro e la formazione professionale		8.181.513,99	468.747,74	13.901.791,63	84.703.586,82	0,00	2.611.506,63	0,00	109.867.146,81

**PROSPETTO DELLE SPESE DI BILANCIO PER MISSIONI, PROGRAMMI E MACROAGGREGATI
SPESE CORRENTI - PAGAMENTI IN C/COMPETENZA
Esercizio finanziario 2023**

MISSIONI E PROGRAMMI (MACROAGGREGATI)		Redditi da lavoro dipendente	Imposte e tasse a carico dell'ente	Acquisto di beni e servizi	Trasferimenti correnti	Interessi passivi	Rimborsi e poste correttive delle entrate	Altre spese correnti	Totale
		101	102	103	104	107	109	110	100
16	MISSIONE 16 - Agricoltura, politiche agroalimentari e pesca								
01	Sviluppo del settore agricolo e del sistema agroalimentare	14.759.074,16	853.898,41	1.135.389,32	18.301.454,39	472,30	0,00	4.116,19	35.054.404,77
02	Caccia e pesca	2.123.068,96	123.003,03	164.707,15	2.218.589,31	1.968,93	0,00	14.461,79	4.645.799,17
03	Politica regionale unitaria per l'agricoltura, i sistemi agroalimentari, la caccia e la pesca (solo per le Regioni)	635.449,57	37.526,17	486.236,49	381.528,06	0,00	0,00	0,00	1.540.740,29
	TOTALE MISSIONE 16 - Agricoltura, politiche agroalimentari e pesca	17.517.592,69	1.014.427,61	1.786.332,96	20.901.571,76	2.441,23	0,00	18.577,98	41.240.944,23
17	MISSIONE 17 - Energia e diversificazione delle fonti energetiche								
01	Fonti energetiche	0,00	0,00	5.424.778,41	604.473,40	0,00	0,00	0,00	6.029.251,81
	TOTALE MISSIONE 17 - Energia e diversificazione delle fonti energetiche	0,00	0,00	5.424.778,41	604.473,40	0,00	0,00	0,00	6.029.251,81
18	MISSIONE 18 - Relazioni con le altre autonomie territoriali e locali								
01	Relazioni finanziarie con le altre autonomie territoriali	1.147.194,36	64.171,53	0,00	29.196.496,59	0,00	0,00	0,00	30.407.862,48
	TOTALE MISSIONE 18 - Relazioni con le altre autonomie territoriali e locali	1.147.194,36	64.171,53	0,00	29.196.496,59	0,00	0,00	0,00	30.407.862,48
19	MISSIONE 19 - Relazioni internazionali								
01	Relazioni internazionali e Cooperazione allo sviluppo	135.466,15	8.469,82	16.070,86	626.406,95	0,00	0,00	2.440,00	788.853,78
02	Cooperazione territoriale (solo per le Regioni)	32.676,24	1.457,69	1.346.727,39	10.805.911,32	0,00	0,00	0,00	12.186.772,64
	TOTALE MISSIONE 19 - Relazioni internazionali	168.142,39	9.927,51	1.362.798,25	11.432.318,27	0,00	0,00	2.440,00	12.975.626,42
50	MISSIONE 50 - Debito pubblico								
01	Quota interessi ammortamento mutui e prestiti obbligazionari	0,00	0,00	0,00	0,00	50.546.394,32	0,00	0,00	50.546.394,32
	TOTALE MISSIONE 50 - Debito pubblico	0,00	0,00	0,00	0,00	50.546.394,32	0,00	0,00	50.546.394,32
TOTALE MACROAGGREGATI		166.375.695,45	11.752.324,66	552.838.014,04	8.549.010.102,06	50.549.547,13	16.286.971,63	1.203.175,22	9.348.015.830,19

**PROSPETTO DELLE SPESE DI BILANCIO PER MISSIONI, PROGRAMMI E MACROAGGREGATI
SPESE CORRENTI - PAGAMENTI IN C/RESIDUI
Esercizio finanziario 2023**

MISSIONI E PROGRAMMI (MACROAGGREGATI)	Redditi da lavoro dipendente	Imposte e tasse a carico dell'ente	Acquisto di beni e servizi	Trasferimenti correnti	Interessi passivi	Rimborsi e poste correttive delle entrate	Altre spese correnti	Totale
	101	102	103	104	107	109	110	100
01 MISSIONE 1 - Servizi istituzionali, generali e di gestione								
01 Organi istituzionali	461.456,52	128.296,66	1.447.071,90	443.000,00	0,00	0,00	0,00	2.479.825,08
02 Segreteria generale	395.562,40	141.720,91	98.065,93	163.257,36	0,00	0,00	0,00	798.606,60
03 Gestione economica, finanziaria, programmazione, provveditorato	251.190,09	391.213,32	3.188.675,60	25.882,53	0,00	3.860.597,76	78.968,26	7.796.527,56
04 Gestione delle entrate tributarie e servizi fiscali	30.152,47	12.857,53	2.410.777,89	0,00	0,00	16.284.375,55	0,00	18.738.163,44
05 Gestione dei beni demaniali e patrimoniali	36.434,61	365.508,81	3.355,98	0,00	0,00	0,00	0,00	405.299,40
06 Ufficio tecnico	0,00	0,00	18.899,50	0,00	0,00	0,00	0,00	18.899,50
07 Elezioni e consultazioni popolari - Anagrafe e stato civile	8.092,82	2.469,84	0,00	0,00	0,00	0,00	0,00	10.562,66
08 Statistica e sistemi informativi	159.277,50	51.244,46	3.903.492,33	473.940,00	0,00	0,00	0,00	4.587.954,29
10 Risorse umane	2.328.759,01	605.711,18	371.405,55	0,00	0,00	801.558,14	46.101,36	4.153.535,24
11 Altri servizi generali	120.060,18	62.693,91	172.853,71	7.060,00	0,00	37.106,29	0,00	399.774,09
12 Politica regionale unitaria per i servizi istituzionali, generali e di gestione (solo per le Regioni)	0,00	0,00	476.382,17	79.780,12	0,00	0,00	0,00	556.162,29
TOTALE MISSIONE 1 - Servizi istituzionali, generali e di gestione	3.790.985,60	1.761.716,62	12.090.980,56	1.192.920,01	0,00	20.983.637,74	125.069,62	39.945.310,15
03 MISSIONE 3 - Ordine pubblico e sicurezza								
02 Sistema integrato di sicurezza urbana	0,00	0,00	9.020,48	660.906,00	0,00	0,00	0,00	669.926,48
TOTALE MISSIONE 3 - Ordine pubblico e sicurezza	0,00	0,00	9.020,48	660.906,00	0,00	0,00	0,00	669.926,48
04 MISSIONE 4 - Istruzione e diritto allo studio								
01 Istruzione prescolastica	19.844,92	7.699,03	2.259,79	266.657,17	0,00	0,00	0,00	296.460,91
02 Altri ordini di istruzione non universitaria	17.676,71	6.065,41	2.928,00	10.428.788,89	0,00	0,00	0,00	10.455.459,01
03 Edilizia scolastica (solo per le Regioni)	0,00	0,00	91.183,33	0,00	0,00	0,00	0,00	91.183,33
04 Istruzione universitaria	14.945,66	5.406,68	0,00	661.729,71	0,00	0,00	0,00	682.082,05
05 Istruzione tecnica superiore	0,00	0,00	0,00	3.026.076,61	0,00	0,00	0,00	3.026.076,61
06 Servizi ausiliari all'istruzione	0,00	0,00	0,00	8.712.015,00	0,00	0,00	0,00	8.712.015,00
07 Diritto allo studio	0,00	0,00	0,00	0,00	0,00	0,00	0,00	0,00
08 Politica regionale unitaria per l'istruzione e il diritto allo studio (solo per le Regioni)	0,00	0,00	22.000,00	1.173.036,11	0,00	0,00	0,00	1.195.036,11
TOTALE MISSIONE 4 - Istruzione e diritto allo studio	52.467,29	19.171,12	118.371,12	24.268.303,49	0,00	0,00	0,00	24.458.313,02
05 MISSIONE 5 - Tutela e valorizzazione dei beni e delle attività culturali								
01 Valorizzazione dei beni di interesse storico	0,00	0,00	30.402,40	28.000,00	0,00	0,00	0,00	58.402,40
02 Attività culturali e interventi diversi nel settore culturale	43.378,57	10.100,80	22.570,82	11.436.524,90	0,00	0,00	0,00	11.512.575,09
TOTALE MISSIONE 5 - Tutela e valorizzazione dei beni e delle attività culturali	43.378,57	10.100,80	52.973,22	11.464.524,90	0,00	0,00	0,00	11.570.977,49
06 MISSIONE 6 - Politiche giovanili, sport e tempo libero								
01 Sport e tempo libero	0,00	0,00	0,00	12.500,00	0,00	0,00	0,00	12.500,00

**PROSPETTO DELLE SPESE DI BILANCIO PER MISSIONI, PROGRAMMI E MACROAGGREGATI
SPESE CORRENTI - PAGAMENTI IN C/RESIDUI
Esercizio finanziario 2023**

MISSIONI E PROGRAMMI (MACROAGGREGATI)		Redditi da lavoro dipendente	Imposte e tasse a carico dell'ente	Acquisto di beni e servizi	Trasferimenti correnti	Interessi passivi	Rimborsi e poste correttive delle entrate	Altre spese correnti	Totale
		101	102	103	104	107	109	110	100
02	Giovani	0,00	0,00	235.553,05	352.184,24	0,00	0,00	0,00	587.737,29
	TOTALE MISSIONE 6 - Politiche giovanili, sport e tempo libero	0,00	0,00	235.553,05	364.684,24	0,00	0,00	0,00	600.237,29
07	MISSIONE 7 - Turismo								
01	Sviluppo e la valorizzazione del turismo	0,00	0,00	14.911,94	364.623,54	0,00	0,00	0,00	379.535,48
	TOTALE MISSIONE 7 - Turismo	0,00	0,00	14.911,94	364.623,54	0,00	0,00	0,00	379.535,48
08	MISSIONE 8 - Assetto del territorio ed edilizia abitativa								
01	Urbanistica e assetto del territorio	51.441,93	19.075,78	7.558,61	552.192,11	0,00	0,00	0,00	630.268,43
02	Edilizia residenziale pubblica e locale e piani di edilizia economico-cooperativa	26.738,77	8.922,52	0,00	3.566,33	0,00	0,00	0,00	39.227,62
	TOTALE MISSIONE 8 - Assetto del territorio ed edilizia abitativa	78.180,70	27.998,30	7.558,61	555.758,44	0,00	0,00	0,00	669.496,05
09	MISSIONE 9 - Sviluppo sostenibile e tutela del territorio e dell'ambiente								
01	Difesa del suolo	436.714,20	191.139,68	4.567.456,47	357.709,26	0,00	0,00	0,00	5.553.019,61
02	Tutela, valorizzazione e recupero ambientale	25.327,97	5.546,65	388.908,43	413.986,12	0,00	0,00	0,00	833.769,17
03	Rifiuti	99.096,94	43.921,25	126.880,00	554.400,00	0,00	0,00	0,00	824.298,19
05	Aree protette, parchi naturali, protezione naturalistica e forestazione	0,00	0,00	131.435,99	142.402,17	0,00	0,00	0,00	273.838,16
07	Sviluppo sostenibile territorio montano piccoli Comuni	0,00	0,00	0,00	0,00	0,00	0,00	0,00	0,00
08	Qualità dell'aria e riduzione dell'inquinamento	135.196,26	18.608,40	23.334,81	279.810,11	0,00	0,00	0,00	456.949,58
09	Politica regionale unitaria per lo sviluppo sostenibile e la tutela del territorio e l'ambiente (solo per le Regioni)	0,00	0,00	24.524,99	0,00	0,00	0,00	0,00	24.524,99
	TOTALE MISSIONE 9 - Sviluppo sostenibile e tutela del territorio e dell'amb	696.335,37	259.215,98	5.262.540,69	1.748.307,66	0,00	0,00	0,00	7.966.399,70
10	MISSIONE 10 - Trasporti e diritto alla mobilità								
01	Trasporto ferroviario	0,00	0,00	66.851.880,21	5.247.093,14	0,00	0,00	0,00	72.098.973,35
02	Trasporto pubblico locale	54.781,63	19.409,73	69.583.887,49	12.404.752,63	0,00	0,00	0,00	82.062.831,48
03	Trasporto per vie d'acqua	17.298,20	5.065,18	1.191.377,68	1.492.169,84	0,00	0,00	0,00	2.705.910,90
04	Altre modalità di trasporto	0,00	0,00	74.175,37	2.951.135,73	0,00	0,00	0,00	3.025.311,10
05	Viabilità e infrastrutture stradali	116.423,01	40.030,61	152.315,14	295.106,00	0,00	0,00	0,00	603.874,76
	TOTALE MISSIONE 10 - Trasporti e diritto alla mobilità	188.502,84	64.505,52	137.853.635,89	22.390.257,34	0,00	0,00	0,00	160.496.901,59
11	MISSIONE 11 - Soccorso civile								
01	Sistema di protezione civile	47.863,72	17.052,96	539.343,90	709.065,93	0,00	0,00	0,00	1.313.326,51
02	Interventi a seguito di calamità naturali	0,00	0,00	1.820,89	571.880,52	0,00	0,00	0,00	573.701,41
	TOTALE MISSIONE 11 - Soccorso civile	47.863,72	17.052,96	541.164,79	1.280.946,45	0,00	0,00	0,00	1.887.027,92
12	MISSIONE 12 - Diritti sociali, politiche sociali e famiglia								
01	Interventi per l'infanzia e i minori e per asili nido	0,00	0,00	0,00	572.500,00	0,00	0,00	0,00	572.500,00
02	Interventi per la disabilità	0,00	0,00	55.403,30	6.389.317,20	0,00	0,00	0,00	6.444.720,50

**PROSPETTO DELLE SPESE DI BILANCIO PER MISSIONI, PROGRAMMI E MACROAGGREGATI
SPESE CORRENTI - PAGAMENTI IN C/RESIDUI
Esercizio finanziario 2023**

MISSIONI E PROGRAMMI (MACROAGGREGATI)	Redditi da lavoro dipendente	Imposte e tasse a carico dell'ente	Acquisto di beni e servizi	Trasferimenti correnti	Interessi passivi	Rimborsi e poste correttive delle entrate	Altre spese correnti	Totale
	101	102	103	104	107	109	110	100
04 Interventi per i soggetti a rischio di esclusione sociale	118.729,47	41.161,14	702.122,99	729.242,10	0,00	0,00	0,00	1.591.255,70
05 Interventi per le famiglie	0,00	0,00	450.000,00	389.788,75	0,00	0,00	0,00	839.788,75
06 Interventi per il diritto alla casa	0,00	0,00	0,00	119.470,90	0,00	0,00	0,00	119.470,90
07 Programmazione e governo della rete dei servizi sociosanitari e sociali	0,00	0,00	0,00	368.407,00	0,00	0,00	0,00	368.407,00
08 Cooperazione e associazionismo	0,00	0,00	13.054,00	133.980,52	0,00	0,00	0,00	147.034,52
10 Politica regionale unitaria per i diritti sociali e la famiglia (solo per le Regioni)	0,00	47.584,66	0,00	12.807.540,61	0,00	0,00	0,00	12.855.125,27
TOTALE MISSIONE 12 - Diritti sociali, politiche sociali e famiglia	118.729,47	88.745,80	1.220.590,29	21.510.247,08	0,00	0,00	0,00	22.938.302,64
13 MISSIONE 13 - Tutela della salute								
01 Servizio sanitario regionale - finanziamento ordinario corrente per la garanzia dei LEA	114.655,90	418.403,12	7.720.534,38	1.143.957.911,64	0,00	0,00	0,00	1.152.211.505,04
02 Servizio sanitario regionale - finanziamento aggiuntivo corrente per livelli di assistenza superiori ai LEA	0,00	0,00	0,00	1.746.998,52	0,00	0,00	0,00	1.746.998,52
03 Servizio sanitario regionale - finanziamento aggiuntivo corrente per la copertura dello squilibrio di bilancio corrente	0,00	0,00	0,00	20.606.637,18	0,00	0,00	0,00	20.606.637,18
04 Servizio sanitario regionale - ripiano di disavanzi sanitari relativi ad esercizi pregressi	5.047,38	1.796,13	0,00	0,00	0,00	0,00	0,00	6.833,51
05 Servizio sanitario regionale - investimenti sanitari	31.493,22	10.001,69	310.073,50	0,00	0,00	0,00	0,00	351.568,41
06 Servizio sanitario regionale - restituzione maggiori gettiti SSN	0,00	0,00	0,00	0,00	0,00	0,00	0,00	0,00
07 Ulteriori spese in materia sanitaria	0,00	0,00	63.344,16	1.432.675,29	0,00	302.658,12	0,00	1.798.677,57
08 Politica regionale unitaria per la tutela della salute (solo per le Regioni)	0,00	0,00	0,00	424.039,77	0,00	0,00	0,00	424.039,77
TOTALE MISSIONE 13 - Tutela della salute	151.196,50	430.190,94	8.093.952,04	1.168.168.262,40	0,00	302.658,12	0,00	1.177.146.260,00
14 MISSIONE 14 - Sviluppo economico e competitività								
01 Industria, PMI e Artigianato	17.173,96	4.470,30	2.127.313,83	625.830,00	0,00	0,00	0,00	2.774.788,09
02 Commercio - reti distributive - tutela dei consumatori	0,00	0,00	0,00	60.000,00	0,00	0,00	0,00	60.000,00
03 Ricerca e innovazione	43.947,36	12.371,48	4.385,57	7.880.359,02	0,00	0,00	0,00	7.941.033,43
04 Reti e altri servizi di pubblica utilità	0,00	0,00	0,00	34.366,10	0,00	0,00	0,00	34.366,10
05 Politica regionale unitaria per lo sviluppo economico e la competitività (solo per le Regioni)	22.827,00	8.960,05	5.640.265,50	370.485,26	0,00	0,00	0,00	6.042.537,81
TOTALE MISSIONE 14 - Sviluppo economico e competitività	83.948,32	25.801,83	7.771.934,90	8.971.040,38	0,00	0,00	0,00	16.852.725,43
15 MISSIONE 15 - Politiche per il lavoro e la formazione professionale								
01 Servizi per lo sviluppo del mercato del lavoro	0,00	0,00	1.796.306,38	11.659.290,62	0,00	0,00	0,00	13.455.597,00
02 Formazione professionale	216.970,02	64.907,44	99.749,39	6.428.217,39	0,00	0,00	0,00	6.809.844,24
03 Sostegno all'occupazione	32.643,68	10.351,45	44.426,73	0,00	0,00	0,00	0,00	87.421,86
04 Politica regionale unitaria per il lavoro e la formazione professionale (solo per le Regioni)	15.000,35	7.959,69	3.983.849,37	5.691.810,62	0,00	0,00	0,00	9.698.629,03
TOTALE MISSIONE 15 - Politiche per il lavoro e la formazione professionale	264.623,05	83.218,58	5.924.331,87	23.779.318,63	0,00	0,00	0,00	30.051.492,13
16 MISSIONE 16 - Agricoltura, politiche agroalimentari e pesca								
01 Sviluppo del settore agricolo e del sistema agroalimentare	439.539,62	149.777,61	596.464,51	1.567.620,59	0,00	0,00	847,40	2.754.249,73

**PROSPETTO DELLE SPESE DI BILANCIO PER MISSIONI, PROGRAMMI E MACROAGGREGATI
SPESE CORRENTI - PAGAMENTI IN C/RESIDUI
Esercizio finanziario 2023**

MISSIONI E PROGRAMMI (MACROAGGREGATI)		Redditi da lavoro dipendente	Imposte e tasse a carico dell'ente	Acquisto di beni e servizi	Trasferimenti correnti	Interessi passivi	Rimborsi e poste correttive delle entrate	Altre spese correnti	Totale
		101	102	103	104	107	109	110	100
02	Caccia e pesca	69.402,64	26.814,68	29.727,40	417.446,82	0,00	0,00	0,00	543.391,54
03	Politica regionale unitaria per l'agricoltura, i sistemi agroalimentari, la caccia e la pesca (solo per le Regioni)	31.343,59	9.895,51	376.993,48	623.539,29	0,00	0,00	0,00	1.041.771,87
TOTALE MISSIONE 16 - Agricoltura, politiche agroalimentari e pesca		540.285,85	186.487,80	1.003.185,39	2.608.606,70	0,00	0,00	847,40	4.339.413,14
17 MISSIONE 17 - Energia e diversificazione delle fonti energetiche									
01	Fonti energetiche	0,00	0,00	1.367.553,19	211.110,09	0,00	0,00	0,00	1.578.663,28
TOTALE MISSIONE 17 - Energia e diversificazione delle fonti energetiche		0,00	0,00	1.367.553,19	211.110,09	0,00	0,00	0,00	1.578.663,28
18 MISSIONE 18 - Relazioni con le altre autonomie territoriali e locali									
01	Relazioni finanziarie con le altre autonomie territoriali	54.311,01	16.447,75	0,00	539.316,36	0,00	0,00	0,00	610.075,12
TOTALE MISSIONE 18 - Relazioni con le altre autonomie territoriali e locali		54.311,01	16.447,75	0,00	539.316,36	0,00	0,00	0,00	610.075,12
19 MISSIONE 19 - Relazioni internazionali									
01	Relazioni internazionali e Cooperazione allo sviluppo	736,28	222,53	0,00	351.149,65	0,00	0,00	0,00	352.108,46
02	Cooperazione territoriale (solo per le Regioni)	0,00	0,00	517.162,78	7.489.733,33	0,00	0,00	0,00	8.006.896,11
TOTALE MISSIONE 19 - Relazioni internazionali		736,28	222,53	517.162,78	7.840.882,98	0,00	0,00	0,00	8.359.004,57
50 MISSIONE 50 - Debito pubblico									
01	Quota interessi ammortamento mutui e prestiti obbligazionari	0,00	0,00	0,00	0,00	0,00	0,00	0,00	0,00
TOTALE MISSIONE 50 - Debito pubblico		0,00	0,00	0,00	0,00	0,00	0,00	0,00	0,00
TOTALE MACROAGGREGATI		6.111.544,57	2.990.876,53	182.085.410,81	1.297.920.016,69	0,00	21.286.295,86	125.917,02	1.510.520.061,48

**PROSPETTO DELLE SPESE DI BILANCIO PER MISSIONI, PROGRAMMI E MACROAGGREGATI
SPESE IN CONTO CAPITALE E SPESE PER INCREMENTO DI ATTIVITA' FINANZIARIE
IMPEGNI
Esercizio finanziario 2023**

MISSIONI E PROGRAMMI MACROAGGREGATI	Investimenti fissi lordi e acquisto di terreni	Contributi agli investimenti	Altri trasferimenti in conto capitale	Altre spese in conto capitale	Totale SPESE IN CONTO CAPITALE	Acquisizioni di attività finanziarie	Concessione crediti di breve termine	Concessione crediti di medio-lungo termine	Totale SPESE PER INCREMENTO ATTIVITA' FINANZIARIE
	202	203	204	205	200	301	302	303	300
01 MISSIONE 1 - Servizi istituzionali, generali e di gestione									
01 Organi istituzionali	11.271,05	1.839.246,67	0,00	0,00	1.850.517,72	0,00	0,00	0,00	0,00
03 Gestione economica, finanziaria, programmazione, provveditorato	2.319.409,51	280.000,00	0,00	0,00	2.599.409,51	0,00	17.000.000,00	0,00	17.000.000,00
05 Gestione dei beni demaniali e patrimoniali	334.999,10	248.565,20	0,00	0,00	583.564,30	0,00	0,00	0,00	0,00
06 Ufficio tecnico	1.033.641,70	0,00	0,00	0,00	1.033.641,70	0,00	0,00	0,00	0,00
08 Statistica e sistemi informativi	6.732.311,28	2.586.385,00	0,00	0,00	9.318.696,28	0,00	0,00	0,00	0,00
10 Risorse umane	102.513,54	0,00	0,00	0,00	102.513,54	0,00	0,00	0,00	0,00
12 Politica regionale unitaria per i servizi istituzionali, generali e di gestione (solo per le Regioni)	2.948.458,26	0,00	0,00	0,00	2.948.458,26	0,00	0,00	0,00	0,00
TOTALE MISSIONE 1 - Servizi istituzionali, generali e di gestione	13.482.604,44	4.954.196,87	0,00	0,00	18.436.801,31	0,00	17.000.000,00	0,00	17.000.000,00
03 MISSIONE 3 - Ordine pubblico e sicurezza									
02 Sistema integrato di sicurezza urbana	0,00	1.715.106,32	0,00	0,00	1.715.106,32	0,00	0,00	0,00	0,00
TOTALE MISSIONE 3 - Ordine pubblico e sicurezza	0,00	1.715.106,32	0,00	0,00	1.715.106,32	0,00	0,00	0,00	0,00
04 MISSIONE 4 - Istruzione e diritto allo studio									
02 Altri ordini di istruzione non universitaria	0,00	15.871.587,67	0,00	0,00	15.871.587,67	0,00	0,00	0,00	0,00
03 Edilizia scolastica (solo per le Regioni)	0,00	4.318.462,63	0,00	0,00	4.318.462,63	0,00	0,00	0,00	0,00
04 Istruzione universitaria	0,00	463.696,10	0,00	0,00	463.696,10	0,00	0,00	0,00	0,00
08 Politica regionale unitaria per l'istruzione e il diritto allo studio (solo per le Regioni)	0,00	0,00	0,00	0,00	0,00	0,00	0,00	0,00	0,00
TOTALE MISSIONE 4 - Istruzione e diritto allo studio	0,00	20.653.746,40	0,00	0,00	20.653.746,40	0,00	0,00	0,00	0,00
05 MISSIONE 5 - Tutela e valorizzazione dei beni e delle attività culturali									
01 Valorizzazione dei beni di interesse storico	502.301,28	3.366.524,98	0,00	0,00	3.868.826,26	0,00	0,00	0,00	0,00
02 Attività culturali e interventi diversi nel settore culturale	0,00	429.982,24	0,00	0,00	429.982,24	0,00	0,00	5.000.000,00	5.000.000,00
03 Politica regionale unitaria per la tutela dei beni e delle attività culturali (solo per le Regioni)	1.623.686,48	6.047.404,54	0,00	0,00	7.671.091,02	0,00	0,00	0,00	0,00
TOTALE MISSIONE 5 - Tutela e valorizzazione dei beni e delle attività culturali	2.125.987,76	9.843.911,76	0,00	0,00	11.969.899,52	0,00	0,00	5.000.000,00	5.000.000,00
06 MISSIONE 6 - Politiche giovanili, sport e tempo libero									
01 Sport e tempo libero	0,00	9.587.357,32	0,00	0,00	9.587.357,32	0,00	0,00	0,00	0,00
TOTALE MISSIONE 6 - Politiche giovanili, sport e tempo libero	0,00	9.587.357,32	0,00	0,00	9.587.357,32	0,00	0,00	0,00	0,00
07 MISSIONE 7 - Turismo									
01 Sviluppo e la valorizzazione del turismo	0,00	2.688.618,04	0,00	0,00	2.688.618,04	0,00	0,00	0,00	0,00

**PROSPETTO DELLE SPESE DI BILANCIO PER MISSIONI, PROGRAMMI E MACROAGGREGATI
SPESE IN CONTO CAPITALE E SPESE PER INCREMENTO DI ATTIVITA' FINANZIARIE
IMPEGNI
Esercizio finanziario 2023**

MISSIONI E PROGRAMMI MACROAGGREGATI	Investimenti fissi lordi e acquisto di terreni	Contributi agli investimenti	Altri trasferimenti in conto capitale	Altre spese in conto capitale	Totale SPESE IN CONTO CAPITALE	Acquisizioni di attività finanziarie	Concessione crediti di breve termine	Concessione crediti di medio-lungo termine	Totale SPESE PER INCREMENTO ATTIVITA' FINANZIARIE
	202	203	204	205	200	301	302	303	300
02 Politica regionale unitaria per il turismo (solo per le Regioni)	0,00	64.782,77	0,00	0,00	64.782,77	0,00	0,00	0,00	0,00
TOTALE MISSIONE 7 - Turismo	0,00	2.753.400,81	0,00	0,00	2.753.400,81	0,00	0,00	0,00	0,00
08 MISSIONE 8 - Assetto del territorio ed edilizia abitativa									
01 Urbanistica e assetto del territorio	622.943,79	3.947.011,49	0,00	0,00	4.569.955,28	0,00	0,00	0,00	0,00
02 Edilizia residenziale pubblica e locale e piani di edilizia economico-popolare	0,00	33.595.894,14	0,00	0,00	33.595.894,14	0,00	0,00	0,00	0,00
TOTALE MISSIONE 8 - Assetto del territorio ed edilizia abitativa	622.943,79	37.542.905,63	0,00	0,00	38.165.849,42	0,00	0,00	0,00	0,00
09 MISSIONE 9 - Sviluppo sostenibile e tutela del territorio e dell'ambiente									
01 Difesa del suolo	24.130.806,71	37.102.010,19	0,00	247.040,20	61.479.857,10	0,00	0,00	0,00	0,00
02 Tutela, valorizzazione e recupero ambientale	3.032.493,40	2.890.454,34	0,00	1.842,66	5.924.790,40	0,00	0,00	0,00	0,00
03 Rifiuti	0,00	1.268.392,08	0,00	0,00	1.268.392,08	0,00	0,00	0,00	0,00
04 Servizio idrico integrato	0,00	6.408.825,57	0,00	0,00	6.408.825,57	0,00	0,00	0,00	0,00
05 Aree protette, parchi naturali, protezione naturalistica e forestazione	0,00	744.930,17	0,00	0,00	744.930,17	0,00	0,00	0,00	0,00
06 Tutela e valorizzazione delle risorse idriche	0,00	71.859,50	0,00	0,00	71.859,50	0,00	0,00	0,00	0,00
07 Sviluppo sostenibile territorio montano piccoli Comuni	0,00	966.885,22	0,00	0,00	966.885,22	0,00	0,00	0,00	0,00
08 Qualità dell'aria e riduzione dell'inquinamento	2.197.565,45	3.327.170,51	0,00	0,00	5.524.735,96	0,00	0,00	0,00	0,00
09 Politica regionale unitaria per lo sviluppo sostenibile e la tutela del territorio e l'ambiente (solo per le Regioni)	201.472,96	0,00	0,00	0,00	201.472,96	0,00	0,00	0,00	0,00
TOTALE MISSIONE 9 - Sviluppo sostenibile e tutela del territorio e dell'amb	29.562.338,52	52.780.527,58	0,00	248.882,86	82.591.748,96	0,00	0,00	0,00	0,00
10 MISSIONE 10 - Trasporti e diritto alla mobilità									
01 Trasporto ferroviario	0,00	21.284.263,87	0,00	0,00	21.284.263,87	0,00	0,00	0,00	0,00
02 Trasporto pubblico locale	0,00	5.160.165,25	0,00	0,00	5.160.165,25	0,00	0,00	0,00	0,00
03 Trasporto per vie d'acqua	5.465,60	3.797.198,39	0,00	0,00	3.802.663,99	0,00	0,00	0,00	0,00
04 Altre modalità di trasporto	572.714,85	3.644.854,79	0,00	0,00	4.217.569,64	0,00	0,00	0,00	0,00
05 Viabilità e infrastrutture stradali	25.526.579,53	18.661.066,81	0,00	0,00	44.187.646,34	0,00	0,00	0,00	0,00
06 Politica regionale unitaria per i trasporti e il diritto alla mobilità (solo per le Regioni)	0,00	1.230.017,27	0,00	0,00	1.230.017,27	0,00	0,00	0,00	0,00
TOTALE MISSIONE 10 - Trasporti e diritto alla mobilità	26.104.759,98	53.777.566,38	0,00	0,00	79.882.326,36	0,00	0,00	0,00	0,00
11 MISSIONE 11 - Soccorso civile									
01 Sistema di protezione civile	1.182.076,72	22.595,89	0,00	0,00	1.204.672,61	0,00	0,00	0,00	0,00
02 Interventi a seguito di calamità naturali	0,00	2.411.877,17	0,00	0,00	2.411.877,17	0,00	0,00	0,00	0,00
TOTALE MISSIONE 11 - Soccorso civile	1.182.076,72	2.434.473,06	0,00	0,00	3.616.549,78	0,00	0,00	0,00	0,00

**PROSPETTO DELLE SPESE DI BILANCIO PER MISSIONI, PROGRAMMI E MACROAGGREGATI
SPESE IN CONTO CAPITALE E SPESE PER INCREMENTO DI ATTIVITA' FINANZIARIE
IMPEGNI
Esercizio finanziario 2023**

MISSIONI E PROGRAMMI MACROAGGREGATI	Investimenti fissi lordi e acquisto di terreni	Contributi agli investimenti	Altri trasferimenti in conto capitale	Altre spese in conto capitale	Totale SPESE IN CONTO CAPITALE	Acquisizioni di attività finanziarie	Concessione crediti di breve termine	Concessione crediti di medio-lungo termine	Totale SPESE PER INCREMENTO ATTIVITA' FINANZIARIE
	202	203	204	205	200	301	302	303	300
12 MISSIONE 12 - Diritti sociali, politiche sociali e famiglia									
02 Interventi per la disabilità	142.045,95	4.522.419,34	0,00	0,00	4.664.465,29	0,00	0,00	0,00	0,00
04 Interventi per i soggetti a rischio di esclusione sociale	0,00	0,00	0,00	0,00	0,00	0,00	0,00	0,00	0,00
07 Programmazione e governo della rete dei servizi socio-sanitari e sociali	0,00	2.467.592,98	0,00	0,00	2.467.592,98	0,00	0,00	0,00	0,00
TOTALE MISSIONE 12 - Diritti sociali, politiche sociali e famiglia	142.045,95	6.990.012,32	0,00	0,00	7.132.058,27	0,00	0,00	0,00	0,00
13 MISSIONE 13 - Tutela della salute									
04 Servizio sanitario regionale - ripiano di disavanzi sanitari relativi ad esercizi pregressi	0,00	0,00	55.785.306,20	0,00	55.785.306,20	0,00	0,00	0,00	0,00
05 Servizio sanitario regionale - investimenti sanitari	690.537,44	541.721.544,97	0,00	0,00	542.412.082,41	0,00	0,00	0,00	0,00
07 Ulteriori spese in materia sanitaria	2.228.088,44	3.220.648,97	0,00	0,00	5.448.737,41	0,00	0,00	0,00	0,00
08 Politica regionale unitaria per la tutela della salute (solo per le Regioni)	0,00	210.469,75	0,00	0,00	210.469,75	0,00	0,00	0,00	0,00
TOTALE MISSIONE 13 - Tutela della salute	2.918.625,88	545.152.663,69	55.785.306,20	0,00	603.856.595,77	0,00	0,00	0,00	0,00
14 MISSIONE 14 - Sviluppo economico e competitività									
01 Industria, PMI e Artigianato	0,00	14.707.335,88	0,00	0,00	14.707.335,88	0,00	0,00	0,00	0,00
02 Commercio - reti distributive - tutela dei consumatori	42.327,79	359.051,35	0,00	0,00	401.379,14	0,00	0,00	0,00	0,00
03 Ricerca e innovazione	0,00	25.402.349,91	0,00	0,00	25.402.349,91	0,00	0,00	0,00	0,00
04 Reti e altri servizi di pubblica utilità	0,00	0,00	0,00	0,00	0,00	0,00	0,00	0,00	0,00
05 Politica regionale unitaria per lo sviluppo economico e la competitività (solo per le Regioni)	918.294,67	30.378.033,69	0,00	0,00	31.296.328,36	0,00	0,00	0,00	0,00
TOTALE MISSIONE 14 - Sviluppo economico e competitività	960.622,46	70.846.770,83	0,00	0,00	71.807.393,29	0,00	0,00	0,00	0,00
15 MISSIONE 15 - Politiche per il lavoro e la formazione professionale									
01 Servizi per lo sviluppo del mercato del lavoro	576.286,46	0,00	0,00	0,00	576.286,46	0,00	0,00	0,00	0,00
02 Formazione professionale	0,00	0,00	0,00	0,00	0,00	0,00	0,00	0,00	0,00
03 Sostegno all'occupazione	0,00	0,00	0,00	98.601,62	98.601,62	0,00	0,00	0,00	0,00
04 Politica regionale unitaria per il lavoro e la formazione professionale (solo per le Regioni)	115.216,85	0,00	0,00	0,00	115.216,85	0,00	0,00	0,00	0,00
TOTALE MISSIONE 15 - Politiche per il lavoro e la formazione professionale	691.503,31	0,00	0,00	98.601,62	790.104,93	0,00	0,00	0,00	0,00
16 MISSIONE 16 - Agricoltura, politiche agroalimentari e pesca									
01 Sviluppo del settore agricolo e del sistema agroalimentare	25.293,51	6.550.810,93	0,00	208.534,10	6.784.638,54	0,00	0,00	0,00	0,00
02 Caccia e pesca	27.767,20	97.469,05	0,00	0,00	125.236,25	0,00	0,00	0,00	0,00
03 Politica regionale unitaria per l'agricoltura, i sistemi agroalimentari, la caccia e la pesca (solo per le Regioni)	0,00	21.071.077,02	0,00	0,00	21.071.077,02	0,00	0,00	0,00	0,00
TOTALE MISSIONE 16 - Agricoltura, politiche agroalimentari e pesca	53.060,71	27.719.357,00	0,00	208.534,10	27.980.951,81	0,00	0,00	0,00	0,00

**PROSPETTO DELLE SPESE DI BILANCIO PER MISSIONI, PROGRAMMI E MACROAGGREGATI
SPESE IN CONTO CAPITALE E SPESE PER INCREMENTO DI ATTIVITA' FINANZIARIE
IMPEGNI
Esercizio finanziario 2023**

MISSIONI E PROGRAMMI MACROAGGREGATI	Investimenti fissi lordi e acquisto di terreni	Contributi agli investimenti	Altri trasferimenti in conto capitale	Altre spese in conto capitale	Totale SPESE IN CONTO CAPITALE	Acquisizioni di attività finanziarie	Concessione crediti di breve termine	Concessione crediti di medio-lungo termine	Totale SPESE PER INCREMENTO ATTIVITA' FINANZIARIE
	202	203	204	205	200	301	302	303	300
17 MISSIONE 17 - Energia e diversificazione delle fonti energetiche									
01 Fonti energetiche	0,00	3.409.635,67	0,00	0,00	3.409.635,67	0,00	0,00	0,00	0,00
02 Politica regionale unitaria per l'energia e la diversificazione delle fonti energetiche (solo per le Regioni)	0,00	9.969.855,90	0,00	0,00	9.969.855,90	0,00	0,00	0,00	0,00
TOTALE MISSIONE 17 - Energia e diversificazione delle fonti energetiche	0,00	13.379.491,57	0,00	0,00	13.379.491,57	0,00	0,00	0,00	0,00
18 MISSIONE 18 - Relazioni con le altre autonomie territoriali e locali									
01 Relazioni finanziarie con le altre autonomie territoriali	0,00	3.168.427,18	0,00	0,00	3.168.427,18	0,00	0,00	308.988,96	308.988,96
02 Politica regionale unitaria per le relazioni finanziarie con le altre autonomie territoriali (solo per le Regioni)	0,00	7.488.761,92	0,00	0,00	7.488.761,92	0,00	0,00	0,00	0,00
TOTALE MISSIONE 18 - Relazioni con le altre autonomie territoriali e locali	0,00	10.657.189,10	0,00	0,00	10.657.189,10	0,00	0,00	308.988,96	308.988,96
19 MISSIONE 19 - Relazioni internazionali									
01 Relazioni internazionali e Cooperazione allo sviluppo	1.737,39	0,00	0,00	0,00	1.737,39	0,00	0,00	0,00	0,00
02 Cooperazione territoriale (solo per le Regioni)	7.938,27	2.055.959,30	0,00	0,00	2.063.897,57	0,00	0,00	0,00	0,00
TOTALE MISSIONE 19 - Relazioni internazionali	9.675,66	2.055.959,30	0,00	0,00	2.065.634,96	0,00	0,00	0,00	0,00
TOTALE MACROAGGREGATI	77.856.245,18	872.844.635,94	55.785.306,20	556.018,58	1.007.042.205,90	0,00	17.000.000,00	5.308.988,96	22.308.988,96

**PROSPETTO DELLE SPESE DI BILANCIO PER MISSIONI, PROGRAMMI E MACROAGGREGATI
SPESE IN CONTO CAPITALE E SPESE PER INCREMENTO DI ATTIVITA' FINANZIARIE
PAGAMENTI IN C/COMPETENZA
Esercizio finanziario 2023**

MISSIONI E PROGRAMMI MACROAGGREGATI	Investimenti fissi lordi e acquisto di terreni	Contributi agli investimenti	Altri trasferimenti in conto capitale	Altre spese in conto capitale	Totale SPESE IN CONTO CAPITALE	Acquisizioni di attività finanziarie	Concessione crediti di breve termine	Concessione crediti di medio-lungo termine	Totale SPESE PER INCREMENTO ATTIVITA' FINANZIARIE
	202	203	204	205	200	301	302	303	300
01 MISSIONE 1 - Servizi istituzionali, generali e di gestione									
01 Organi istituzionali	6.885,61	1.791.280,00	0,00	0,00	1.798.165,61	0,00	0,00	0,00	0,00
03 Gestione economica, finanziaria, programmazione, provveditorato	1.214.851,28	280.000,00	0,00	0,00	1.494.851,28	0,00	17.000.000,00	0,00	17.000.000,00
05 Gestione dei beni demaniali e patrimoniali	213.327,52	248.565,20	0,00	0,00	461.892,72	0,00	0,00	0,00	0,00
06 Ufficio tecnico	435.596,90	0,00	0,00	0,00	435.596,90	0,00	0,00	0,00	0,00
08 Statistica e sistemi informativi	4.458.546,90	2.000.000,00	0,00	0,00	6.458.546,90	0,00	0,00	0,00	0,00
10 Risorse umane	58.822,30	0,00	0,00	0,00	58.822,30	0,00	0,00	0,00	0,00
12 Politica regionale unitaria per i servizi istituzionali, generali e di gestione (solo per le Regioni)	991.425,61	0,00	0,00	0,00	991.425,61	0,00	0,00	0,00	0,00
TOTALE MISSIONE 1 - Servizi istituzionali, generali e di gestione	7.379.456,12	4.319.845,20	0,00	0,00	11.699.301,32	0,00	17.000.000,00	0,00	17.000.000,00
03 MISSIONE 3 - Ordine pubblico e sicurezza									
02 Sistema integrato di sicurezza urbana	0,00	562.510,56	0,00	0,00	562.510,56	0,00	0,00	0,00	0,00
TOTALE MISSIONE 3 - Ordine pubblico e sicurezza	0,00	562.510,56	0,00	0,00	562.510,56	0,00	0,00	0,00	0,00
04 MISSIONE 4 - Istruzione e diritto allo studio									
02 Altri ordini di istruzione non universitaria	0,00	14.694.409,55	0,00	0,00	14.694.409,55	0,00	0,00	0,00	0,00
03 Edilizia scolastica (solo per le Regioni)	0,00	3.674.985,35	0,00	0,00	3.674.985,35	0,00	0,00	0,00	0,00
04 Istruzione universitaria	0,00	0,00	0,00	0,00	0,00	0,00	0,00	0,00	0,00
08 Politica regionale unitaria per l'istruzione e il diritto allo studio (solo per le Regioni)	0,00	0,00	0,00	0,00	0,00	0,00	0,00	0,00	0,00
TOTALE MISSIONE 4 - Istruzione e diritto allo studio	0,00	18.369.394,90	0,00	0,00	18.369.394,90	0,00	0,00	0,00	0,00
05 MISSIONE 5 - Tutela e valorizzazione dei beni e delle attività culturali									
01 Valorizzazione dei beni di interesse storico	183.920,00	1.066.919,44	0,00	0,00	1.250.839,44	0,00	0,00	0,00	0,00
02 Attività culturali e interventi diversi nel settore culturale	0,00	364.057,57	0,00	0,00	364.057,57	0,00	0,00	5.000.000,00	5.000.000,00
03 Politica regionale unitaria per la tutela dei beni e delle attività culturali (solo per le Regioni)	1.450.673,80	4.708.496,14	0,00	0,00	6.159.169,94	0,00	0,00	0,00	0,00
TOTALE MISSIONE 5 - Tutela e valorizzazione dei beni e delle attività culturali	1.634.593,80	6.139.473,15	0,00	0,00	7.774.066,95	0,00	0,00	5.000.000,00	5.000.000,00
06 MISSIONE 6 - Politiche giovanili, sport e tempo libero									
01 Sport e tempo libero	0,00	2.986.582,52	0,00	0,00	2.986.582,52	0,00	0,00	0,00	0,00
TOTALE MISSIONE 6 - Politiche giovanili, sport e tempo libero	0,00	2.986.582,52	0,00	0,00	2.986.582,52	0,00	0,00	0,00	0,00
07 MISSIONE 7 - Turismo									
01 Sviluppo e la valorizzazione del turismo	0,00	688.618,04	0,00	0,00	688.618,04	0,00	0,00	0,00	0,00

**PROSPETTO DELLE SPESE DI BILANCIO PER MISSIONI, PROGRAMMI E MACROAGGREGATI
SPESE IN CONTO CAPITALE E SPESE PER INCREMENTO DI ATTIVITA' FINANZIARIE
PAGAMENTI IN C/COMPETENZA
Esercizio finanziario 2023**

MISSIONI E PROGRAMMI MACROAGGREGATI	Investimenti fissi lordi e acquisto di terreni	Contributi agli investimenti	Altri trasferimenti in conto capitale	Altre spese in conto capitale	Totale SPESE IN CONTO CAPITALE	Acquisizioni di attività finanziarie	Concessione crediti di breve termine	Concessione crediti di medio-lungo termine	Totale SPESE PER INCREMENTO ATTIVITA' FINANZIARIE
	202	203	204	205	200	301	302	303	300
02 Politica regionale unitaria per il turismo (solo per le Regioni)	0,00	64.782,77	0,00	0,00	64.782,77	0,00	0,00	0,00	0,00
TOTALE MISSIONE 7 - Turismo	0,00	753.400,81	0,00	0,00	753.400,81	0,00	0,00	0,00	0,00
08 MISSIONE 8 - Assetto del territorio ed edilizia abitativa									
01 Urbanistica e assetto del territorio	444.608,18	2.400.047,18	0,00	0,00	2.844.655,36	0,00	0,00	0,00	0,00
02 Edilizia residenziale pubblica e locale e piani di edilizia economico-popolare	0,00	26.091.973,96	0,00	0,00	26.091.973,96	0,00	0,00	0,00	0,00
TOTALE MISSIONE 8 - Assetto del territorio ed edilizia abitativa	444.608,18	28.492.021,14	0,00	0,00	28.936.629,32	0,00	0,00	0,00	0,00
09 MISSIONE 9 - Sviluppo sostenibile e tutela del territorio e dell'ambiente									
01 Difesa del suolo	19.797.603,44	23.750.477,67	0,00	217.228,31	43.765.309,42	0,00	0,00	0,00	0,00
02 Tutela, valorizzazione e recupero ambientale	790.918,14	876.000,00	0,00	0,00	1.666.918,14	0,00	0,00	0,00	0,00
03 Rifiuti	0,00	1.268.392,08	0,00	0,00	1.268.392,08	0,00	0,00	0,00	0,00
04 Servizio idrico integrato	0,00	6.408.825,57	0,00	0,00	6.408.825,57	0,00	0,00	0,00	0,00
05 Aree protette, parchi naturali, protezione naturalistica e forestazione	0,00	687.199,58	0,00	0,00	687.199,58	0,00	0,00	0,00	0,00
06 Tutela e valorizzazione delle risorse idriche	0,00	0,00	0,00	0,00	0,00	0,00	0,00	0,00	0,00
07 Sviluppo sostenibile territorio montano piccoli Comuni	0,00	758.084,71	0,00	0,00	758.084,71	0,00	0,00	0,00	0,00
08 Qualità dell'aria e riduzione dell'inquinamento	963.643,99	1.860.000,00	0,00	0,00	2.823.643,99	0,00	0,00	0,00	0,00
09 Politica regionale unitaria per lo sviluppo sostenibile e la tutela del territorio e l'ambiente (solo per le Regioni)	201.472,96	0,00	0,00	0,00	201.472,96	0,00	0,00	0,00	0,00
TOTALE MISSIONE 9 - Sviluppo sostenibile e tutela del territorio e dell'amb.	21.753.638,53	35.608.979,61	0,00	217.228,31	57.579.846,45	0,00	0,00	0,00	0,00
10 MISSIONE 10 - Trasporti e diritto alla mobilità									
01 Trasporto ferroviario	0,00	2.816.468,59	0,00	0,00	2.816.468,59	0,00	0,00	0,00	0,00
02 Trasporto pubblico locale	0,00	5.160.165,25	0,00	0,00	5.160.165,25	0,00	0,00	0,00	0,00
03 Trasporto per vie d'acqua	5.465,60	2.626.735,20	0,00	0,00	2.632.200,80	0,00	0,00	0,00	0,00
04 Altre modalità di trasporto	337.283,57	729.599,27	0,00	0,00	1.066.882,84	0,00	0,00	0,00	0,00
05 Viabilità e infrastrutture stradali	17.954.763,11	13.884.610,33	0,00	0,00	31.839.373,44	0,00	0,00	0,00	0,00
06 Politica regionale unitaria per i trasporti e il diritto alla mobilità (solo per le Regioni)	0,00	188.752,97	0,00	0,00	188.752,97	0,00	0,00	0,00	0,00
TOTALE MISSIONE 10 - Trasporti e diritto alla mobilità	18.297.512,28	25.406.331,61	0,00	0,00	43.703.843,89	0,00	0,00	0,00	0,00
11 MISSIONE 11 - Soccorso civile									
01 Sistema di protezione civile	629.075,68	22.595,89	0,00	0,00	651.671,57	0,00	0,00	0,00	0,00
02 Interventi a seguito di calamità naturali	0,00	2.173.739,89	0,00	0,00	2.173.739,89	0,00	0,00	0,00	0,00
TOTALE MISSIONE 11 - Soccorso civile	629.075,68	2.196.335,78	0,00	0,00	2.825.411,46	0,00	0,00	0,00	0,00

**PROSPETTO DELLE SPESE DI BILANCIO PER MISSIONI, PROGRAMMI E MACROAGGREGATI
SPESE IN CONTO CAPITALE E SPESE PER INCREMENTO DI ATTIVITA' FINANZIARIE
PAGAMENTI IN C/COMPETENZA
Esercizio finanziario 2023**

MISSIONI E PROGRAMMI MACROAGGREGATI	Investimenti fissi lordi e acquisto di terreni	Contributi agli investimenti	Altri trasferimenti in conto capitale	Altre spese in conto capitale	Totale SPESE IN CONTO CAPITALE	Acquisizioni di attività finanziarie	Concessione crediti di breve termine	Concessione crediti di medio-lungo termine	Totale SPESE PER INCREMENTO ATTIVITA' FINANZIARIE
	202	203	204	205	200	301	302	303	300
12 MISSIONE 12 - Diritti sociali, politiche sociali e famiglia									
02 Interventi per la disabilità	88.250,05	2.199.849,98	0,00	0,00	2.288.100,03	0,00	0,00	0,00	0,00
04 Interventi per i soggetti a rischio di esclusione sociale	0,00	0,00	0,00	0,00	0,00	0,00	0,00	0,00	0,00
07 Programmazione e governo della rete dei servizi socio-sanitari e sociali	0,00	697.957,60	0,00	0,00	697.957,60	0,00	0,00	0,00	0,00
TOTALE MISSIONE 12 - Diritti sociali, politiche sociali e famiglia	88.250,05	2.897.807,58	0,00	0,00	2.986.057,63	0,00	0,00	0,00	0,00
13 MISSIONE 13 - Tutela della salute									
04 Servizio sanitario regionale - ripiano di disavanzi sanitari relativi ad esercizi pregressi	0,00	0,00	55.739.714,20	0,00	55.739.714,20	0,00	0,00	0,00	0,00
05 Servizio sanitario regionale - investimenti sanitari	24.400,00	4.339.447,55	0,00	0,00	4.363.847,55	0,00	0,00	0,00	0,00
07 Ulteriori spese in materia sanitaria	0,00	0,00	0,00	0,00	0,00	0,00	0,00	0,00	0,00
08 Politica regionale unitaria per la tutela della salute (solo per le Regioni)	0,00	210.469,75	0,00	0,00	210.469,75	0,00	0,00	0,00	0,00
TOTALE MISSIONE 13 - Tutela della salute	24.400,00	4.549.917,30	55.739.714,20	0,00	60.314.031,50	0,00	0,00	0,00	0,00
14 MISSIONE 14 - Sviluppo economico e competitività									
01 Industria, PMI e Artigianato	0,00	13.761.968,97	0,00	0,00	13.761.968,97	0,00	0,00	0,00	0,00
02 Commercio - reti distributive - tutela dei consumatori	42.327,79	264.759,37	0,00	0,00	307.087,16	0,00	0,00	0,00	0,00
03 Ricerca e innovazione	0,00	23.406.660,17	0,00	0,00	23.406.660,17	0,00	0,00	0,00	0,00
04 Reti e altri servizi di pubblica utilità	0,00	0,00	0,00	0,00	0,00	0,00	0,00	0,00	0,00
05 Politica regionale unitaria per lo sviluppo economico e la competitività (solo per le Regioni)	918.294,67	26.683.605,87	0,00	0,00	27.601.900,54	0,00	0,00	0,00	0,00
TOTALE MISSIONE 14 - Sviluppo economico e competitività	960.622,46	64.116.994,38	0,00	0,00	65.077.616,84	0,00	0,00	0,00	0,00
15 MISSIONE 15 - Politiche per il lavoro e la formazione professionale									
01 Servizi per lo sviluppo del mercato del lavoro	365.973,74	0,00	0,00	0,00	365.973,74	0,00	0,00	0,00	0,00
02 Formazione professionale	0,00	0,00	0,00	0,00	0,00	0,00	0,00	0,00	0,00
03 Sostegno all'occupazione	0,00	0,00	0,00	98.601,62	98.601,62	0,00	0,00	0,00	0,00
04 Politica regionale unitaria per il lavoro e la formazione professionale (solo per le Regioni)	6.767,96	0,00	0,00	0,00	6.767,96	0,00	0,00	0,00	0,00
TOTALE MISSIONE 15 - Politiche per il lavoro e la formazione professionale	372.741,70	0,00	0,00	98.601,62	471.343,32	0,00	0,00	0,00	0,00
16 MISSIONE 16 - Agricoltura, politiche agroalimentari e pesca									
01 Sviluppo del settore agricolo e del sistema agroalimentare	22.001,48	4.843.435,39	0,00	4.148,90	4.869.585,77	0,00	0,00	0,00	0,00
02 Caccia e pesca	0,00	0,00	0,00	0,00	0,00	0,00	0,00	0,00	0,00
03 Politica regionale unitaria per l'agricoltura, i sistemi agroalimentari, la caccia e la pesca (solo per le Regioni)	0,00	21.071.077,02	0,00	0,00	21.071.077,02	0,00	0,00	0,00	0,00
TOTALE MISSIONE 16 - Agricoltura, politiche agroalimentari e pesca	22.001,48	25.914.512,41	0,00	4.148,90	25.940.662,79	0,00	0,00	0,00	0,00

**PROSPETTO DELLE SPESE DI BILANCIO PER MISSIONI, PROGRAMMI E MACROAGGREGATI
SPESE IN CONTO CAPITALE E SPESE PER INCREMENTO DI ATTIVITA' FINANZIARIE
PAGAMENTI IN C/COMPETENZA
Esercizio finanziario 2023**

MISSIONI E PROGRAMMI MACROAGGREGATI	Investimenti fissi lordi e acquisto di terreni	Contributi agli investimenti	Altri trasferimenti in conto capitale	Altre spese in conto capitale	Totale SPESE IN CONTO CAPITALE	Acquisizioni di attività finanziarie	Concessione crediti di breve termine	Concessione crediti di medio-lungo termine	Totale SPESE PER INCREMENTO ATTIVITA' FINANZIARIE
	202	203	204	205	200	301	302	303	300
17 MISSIONE 17 - Energia e diversificazione delle fonti energetiche									
01 Fonti energetiche	0,00	2.812.718,23	0,00	0,00	2.812.718,23	0,00	0,00	0,00	0,00
02 Politica regionale unitaria per l'energia e la diversificazione delle fonti energetiche (solo per le Regioni)	0,00	9.413.669,25	0,00	0,00	9.413.669,25	0,00	0,00	0,00	0,00
TOTALE MISSIONE 17 - Energia e diversificazione delle fonti energetiche	0,00	12.226.387,48	0,00	0,00	12.226.387,48	0,00	0,00	0,00	0,00
18 MISSIONE 18 - Relazioni con le altre autonomie territoriali e locali									
01 Relazioni finanziarie con le altre autonomie territoriali	0,00	3.049.468,09	0,00	0,00	3.049.468,09	0,00	0,00	308.988,96	308.988,96
02 Politica regionale unitaria per le relazioni finanziarie con le altre autonomie territoriali (solo per le Regioni)	0,00	6.691.917,30	0,00	0,00	6.691.917,30	0,00	0,00	0,00	0,00
TOTALE MISSIONE 18 - Relazioni con le altre autonomie territoriali e locali	0,00	9.741.385,39	0,00	0,00	9.741.385,39	0,00	0,00	308.988,96	308.988,96
19 MISSIONE 19 - Relazioni internazionali									
01 Relazioni internazionali e Cooperazione allo sviluppo	1.737,39	0,00	0,00	0,00	1.737,39	0,00	0,00	0,00	0,00
02 Cooperazione territoriale (solo per le Regioni)	6.890,41	943.251,01	0,00	0,00	950.141,42	0,00	0,00	0,00	0,00
TOTALE MISSIONE 19 - Relazioni internazionali	8.627,80	943.251,01	0,00	0,00	951.878,81	0,00	0,00	0,00	0,00
TOTALE MACROAGGREGATI	51.615.528,08	245.225.130,83	55.739.714,20	319.978,83	352.900.351,94	0,00	17.000.000,00	5.308.988,96	22.308.988,96

**PROSPETTO DELLE SPESE DI BILANCIO PER MISSIONI, PROGRAMMI E MACROAGGREGATI
SPESE IN CONTO CAPITALE E SPESE PER INCREMENTO DI ATTIVITA' FINANZIARIE
PAGAMENTI IN C/RESIDUI
Esercizio finanziario 2023**

MISSIONI E PROGRAMMI MACROAGGREGATI	Investimenti fissi lordi e acquisto di terreni	Contributi agli investimenti	Altri trasferimenti in conto capitale	Altre spese in conto capitale	Totale SPESE IN CONTO CAPITALE	Acquisizioni di attività finanziarie	Concessione crediti di breve termine	Concessione crediti di medio-lungo termine	Totale SPESE PER INCREMENTO ATTIVITA' FINANZIARIE
	202	203	204	205	200	301	302	303	300
01 MISSIONE 1 - Servizi istituzionali, generali e di gestione									
01 Organi istituzionali	13.266,65	37.000,00	0,00	0,00	50.266,65	0,00	0,00	0,00	0,00
03 Gestione economica, finanziaria, programmazione, provveditorato	94.506,13	0,00	0,00	0,00	94.506,13	0,00	0,00	0,00	0,00
05 Gestione dei beni demaniali e patrimoniali	141.890,43	0,00	0,00	0,00	141.890,43	0,00	0,00	0,00	0,00
06 Ufficio tecnico	124.594,58	0,00	0,00	0,00	124.594,58	0,00	0,00	0,00	0,00
08 Statistica e sistemi informativi	3.199.161,63	25.250,00	0,00	0,00	3.224.411,63	0,00	0,00	0,00	0,00
10 Risorse umane	3.147,60	0,00	0,00	0,00	3.147,60	0,00	0,00	0,00	0,00
12 Politica regionale unitaria per i servizi istituzionali, generali e di gestione (solo per le Regioni)	892.907,64	0,00	0,00	0,00	892.907,64	0,00	0,00	0,00	0,00
TOTALE MISSIONE 1 - Servizi istituzionali, generali e di gestione	4.469.474,66	62.250,00	0,00	0,00	4.531.724,66	0,00	0,00	0,00	0,00
03 MISSIONE 3 - Ordine pubblico e sicurezza									
02 Sistema integrato di sicurezza urbana	0,00	331.911,74	0,00	0,00	331.911,74	0,00	0,00	0,00	0,00
TOTALE MISSIONE 3 - Ordine pubblico e sicurezza	0,00	331.911,74	0,00	0,00	331.911,74	0,00	0,00	0,00	0,00
04 MISSIONE 4 - Istruzione e diritto allo studio									
02 Altri ordini di istruzione non universitaria	0,00	2.438.886,36	0,00	0,00	2.438.886,36	0,00	0,00	0,00	0,00
03 Edilizia scolastica (solo per le Regioni)	0,00	0,00	0,00	0,00	0,00	0,00	0,00	0,00	0,00
04 Istruzione universitaria	0,00	267.121,89	0,00	0,00	267.121,89	0,00	0,00	0,00	0,00
08 Politica regionale unitaria per l'istruzione e il diritto allo studio (solo per le Regioni)	18.900,42	0,00	0,00	0,00	18.900,42	0,00	0,00	0,00	0,00
TOTALE MISSIONE 4 - Istruzione e diritto allo studio	18.900,42	2.706.008,25	0,00	0,00	2.724.908,67	0,00	0,00	0,00	0,00
05 MISSIONE 5 - Tutela e valorizzazione dei beni e delle attività culturali									
01 Valorizzazione dei beni di interesse storico	0,00	1.003.088,54	0,00	0,00	1.003.088,54	0,00	0,00	0,00	0,00
02 Attività culturali e interventi diversi nel settore culturale	0,00	440.087,27	0,00	0,00	440.087,27	0,00	0,00	0,00	0,00
03 Politica regionale unitaria per la tutela dei beni e delle attività culturali (solo per le Regioni)	809.668,87	1.026.335,48	0,00	0,00	1.836.004,35	0,00	0,00	0,00	0,00
TOTALE MISSIONE 5 - Tutela e valorizzazione dei beni e delle attività culturali	809.668,87	2.469.511,29	0,00	0,00	3.279.180,16	0,00	0,00	0,00	0,00
06 MISSIONE 6 - Politiche giovanili, sport e tempo libero									
01 Sport e tempo libero	0,00	11.038.914,91	0,00	0,00	11.038.914,91	0,00	0,00	0,00	0,00
TOTALE MISSIONE 6 - Politiche giovanili, sport e tempo libero	0,00	11.038.914,91	0,00	0,00	11.038.914,91	0,00	0,00	0,00	0,00
07 MISSIONE 7 - Turismo									
01 Sviluppo e la valorizzazione del turismo	0,00	116.741,11	0,00	0,00	116.741,11	0,00	0,00	0,00	0,00

**PROSPETTO DELLE SPESE DI BILANCIO PER MISSIONI, PROGRAMMI E MACROAGGREGATI
SPESE IN CONTO CAPITALE E SPESE PER INCREMENTO DI ATTIVITA' FINANZIARIE
PAGAMENTI IN C/RESIDUI
Esercizio finanziario 2023**

MISSIONI E PROGRAMMI MACROAGGREGATI	Investimenti fissi lordi e acquisto di terreni	Contributi agli investimenti	Altri trasferimenti in conto capitale	Altre spese in conto capitale	Totale SPESE IN CONTO CAPITALE	Acquisizioni di attività finanziarie	Concessione crediti di breve termine	Concessione crediti di medio-lungo termine	Totale SPESE PER INCREMENTO ATTIVITA' FINANZIARIE
	202	203	204	205	200	301	302	303	300
02 Politica regionale unitaria per il turismo (solo per le Regioni)	0,00	0,00	0,00	0,00	0,00	0,00	0,00	0,00	0,00
TOTALE MISSIONE 7 - Turismo	0,00	116.741,11	0,00	0,00	116.741,11	0,00	0,00	0,00	0,00
08 MISSIONE 8 - Assetto del territorio ed edilizia abitativa									
01 Urbanistica e assetto del territorio	26.124,74	2.605.462,28	0,00	0,00	2.631.587,02	0,00	0,00	0,00	0,00
02 Edilizia residenziale pubblica e locale e piani di edilizia economico-popolare	0,00	2.475.868,72	0,00	0,00	2.475.868,72	0,00	0,00	0,00	0,00
TOTALE MISSIONE 8 - Assetto del territorio ed edilizia abitativa	26.124,74	5.081.331,00	0,00	0,00	5.107.455,74	0,00	0,00	0,00	0,00
09 MISSIONE 9 - Sviluppo sostenibile e tutela del territorio e dell'ambiente									
01 Difesa del suolo	2.990.530,65	9.028.183,12	0,00	0,00	12.018.713,77	0,00	0,00	0,00	0,00
02 Tutela, valorizzazione e recupero ambientale	235.623,24	1.820.000,00	0,00	0,00	2.055.623,24	0,00	0,00	0,00	0,00
03 Rifiuti	0,00	5.387.831,63	0,00	0,00	5.387.831,63	0,00	0,00	0,00	0,00
04 Servizio idrico integrato	0,00	1.370.000,00	0,00	0,00	1.370.000,00	0,00	0,00	0,00	0,00
05 Aree protette, parchi naturali, protezione naturalistica e forestazione	0,00	38.438,94	0,00	0,00	38.438,94	0,00	0,00	0,00	0,00
06 Tutela e valorizzazione delle risorse idriche	0,00	0,00	0,00	0,00	0,00	0,00	0,00	0,00	0,00
07 Sviluppo sostenibile territorio montano piccoli Comuni	0,00	3.621.153,64	0,00	0,00	3.621.153,64	0,00	0,00	0,00	0,00
08 Qualità dell'aria e riduzione dell'inquinamento	576.215,76	709.632,58	0,00	0,00	1.285.848,34	0,00	0,00	0,00	0,00
09 Politica regionale unitaria per lo sviluppo sostenibile e la tutela del territorio e l'ambiente (solo per le Regioni)	45.879,32	0,00	0,00	0,00	45.879,32	0,00	0,00	0,00	0,00
TOTALE MISSIONE 9 - Sviluppo sostenibile e tutela del territorio e dell'amb	3.848.248,97	21.975.239,91	0,00	0,00	25.823.488,88	0,00	0,00	0,00	0,00
10 MISSIONE 10 - Trasporti e diritto alla mobilità									
01 Trasporto ferroviario	0,00	16.114.275,23	0,00	0,00	16.114.275,23	0,00	0,00	0,00	0,00
02 Trasporto pubblico locale	0,00	10.968.129,40	0,00	0,00	10.968.129,40	0,00	0,00	0,00	0,00
03 Trasporto per vie d'acqua	0,00	108.218,67	0,00	0,00	108.218,67	0,00	0,00	0,00	0,00
04 Altre modalità di trasporto	399.379,61	1.281.836,20	0,00	0,00	1.681.215,81	0,00	0,00	0,00	0,00
05 Viabilità e infrastrutture stradali	1.286.767,48	4.925.779,00	0,00	0,00	6.212.546,48	0,00	0,00	0,00	0,00
06 Politica regionale unitaria per i trasporti e il diritto alla mobilità (solo per le Regioni)	0,00	880.775,48	0,00	0,00	880.775,48	0,00	0,00	0,00	0,00
TOTALE MISSIONE 10 - Trasporti e diritto alla mobilità	1.686.147,09	34.279.013,98	0,00	0,00	35.965.161,07	0,00	0,00	0,00	0,00
11 MISSIONE 11 - Soccorso civile									
01 Sistema di protezione civile	526.191,86	457.551,61	0,00	0,00	983.743,47	0,00	0,00	0,00	0,00
02 Interventi a seguito di calamità naturali	1.643,14	4.242,73	0,00	0,00	5.885,87	0,00	0,00	0,00	0,00
TOTALE MISSIONE 11 - Soccorso civile	527.835,00	461.794,34	0,00	0,00	989.629,34	0,00	0,00	0,00	0,00

**PROSPETTO DELLE SPESE DI BILANCIO PER MISSIONI, PROGRAMMI E MACROAGGREGATI
SPESE IN CONTO CAPITALE E SPESE PER INCREMENTO DI ATTIVITA' FINANZIARIE
PAGAMENTI IN C/RESIDUI
Esercizio finanziario 2023**

MISSIONI E PROGRAMMI MACROAGGREGATI	Investimenti fissi lordi e acquisto di terreni	Contributi agli investimenti	Altri trasferimenti in conto capitale	Altre spese in conto capitale	Totale SPESE IN CONTO CAPITALE	Acquisizioni di attività finanziarie	Concessione crediti di breve termine	Concessione crediti di medio-lungo termine	Totale SPESE PER INCREMENTO ATTIVITA' FINANZIARIE
	202	203	204	205	200	301	302	303	300
12 MISSIONE 12 - Diritti sociali, politiche sociali e famiglia									
02 Interventi per la disabilità	0,00	33.500,00	0,00	0,00	33.500,00	0,00	0,00	0,00	0,00
04 Interventi per i soggetti a rischio di esclusione sociale	0,00	163.000,00	0,00	0,00	163.000,00	0,00	0,00	0,00	0,00
07 Programmazione e governo della rete dei servizi socio-sanitari e sociali	0,00	1.303.570,00	0,00	0,00	1.303.570,00	0,00	0,00	0,00	0,00
08 Cooperazione e associazionismo	262,08	0,00	0,00	0,00	262,08	0,00	0,00	0,00	0,00
TOTALE MISSIONE 12 - Diritti sociali, politiche sociali e famiglia	262,08	1.500.070,00	0,00	0,00	1.500.332,08	0,00	0,00	0,00	0,00
13 MISSIONE 13 - Tutela della salute									
04 Servizio sanitario regionale - ripiano di disavanzi sanitari relativi ad esercizi c/eonressi	0,00	0,00	109.943.868,07	0,00	109.943.868,07	0,00	0,00	0,00	0,00
05 Servizio sanitario regionale - investimenti sanitari	2.176.863,84	128.493.487,24	0,00	0,00	130.670.351,08	0,00	0,00	0,00	0,00
07 Ulteriori spese in materia sanitaria	1.710.593,13	357.850,00	0,00	0,00	2.068.443,13	0,00	0,00	0,00	0,00
08 Politica regionale unitaria per la tutela della salute (solo per le Regioni)	0,00	296.402,85	0,00	0,00	296.402,85	0,00	0,00	0,00	0,00
TOTALE MISSIONE 13 - Tutela della salute	3.887.456,97	129.147.740,09	109.943.868,07	0,00	242.979.065,13	0,00	0,00	0,00	0,00
14 MISSIONE 14 - Sviluppo economico e competitività									
01 Industria, PMI e Artigianato	0,00	304.630,48	0,00	0,00	304.630,48	0,00	0,00	0,00	0,00
02 Commercio - reti distributive - tutela dei consumatori	0,00	0,00	0,00	0,00	0,00	0,00	0,00	0,00	0,00
03 Ricerca e innovazione	0,00	11.755.170,00	0,00	0,00	11.755.170,00	0,00	0,00	0,00	0,00
04 Reti e altri servizi di pubblica utilità	0,00	255.929,49	0,00	0,00	255.929,49	0,00	0,00	0,00	0,00
05 Politica regionale unitaria per lo sviluppo economico e la competitività (solo per le Regioni)	349.830,87	13.458.991,50	0,00	0,00	13.808.822,37	0,00	0,00	0,00	0,00
TOTALE MISSIONE 14 - Sviluppo economico e competitività	349.830,87	25.774.721,47	0,00	0,00	26.124.552,34	0,00	0,00	0,00	0,00
15 MISSIONE 15 - Politiche per il lavoro e la formazione professionale									
01 Servizi per lo sviluppo del mercato del lavoro	91.214,01	0,00	0,00	0,00	91.214,01	0,00	0,00	0,00	0,00
02 Formazione professionale	125.879,52	0,00	0,00	0,00	125.879,52	0,00	0,00	0,00	0,00
03 Sostegno all'occupazione	0,00	0,00	0,00	0,00	0,00	0,00	0,00	0,00	0,00
04 Politica regionale unitaria per il lavoro e la formazione professionale (solo per le Regioni)	5.707,03	0,00	0,00	0,00	5.707,03	0,00	0,00	0,00	0,00
TOTALE MISSIONE 15 - Politiche per il lavoro e la formazione professionale	222.800,56	0,00	0,00	0,00	222.800,56	0,00	0,00	0,00	0,00
16 MISSIONE 16 - Agricoltura, politiche agroalimentari e pesca									
01 Sviluppo del settore agricolo e del sistema agroalimentare	101.837,70	567.979,94	0,00	0,00	669.817,64	0,00	0,00	0,00	0,00
02 Caccia e pesca	0,00	0,00	0,00	0,00	0,00	0,00	0,00	0,00	0,00
TOTALE MISSIONE 16 - Agricoltura, politiche agroalimentari e pesca	101.837,70	567.979,94	0,00	0,00	669.817,64	0,00	0,00	0,00	0,00

**PROSPETTO DELLE SPESE DI BILANCIO PER MISSIONI, PROGRAMMI E MACROAGGREGATI
SPESE IN CONTO CAPITALE E SPESE PER INCREMENTO DI ATTIVITA' FINANZIARIE
PAGAMENTI IN C/RESIDUI
Esercizio finanziario 2023**

MISSIONI E PROGRAMMI MACROAGGREGATI	Investimenti fissi lordi e acquisto di terreni	Contributi agli investimenti	Altri trasferimenti in conto capitale	Altre spese in conto capitale	Totale SPESE IN CONTO CAPITALE	Acquisizioni di attività finanziarie	Concessione crediti di breve termine	Concessione crediti di medio-lungo termine	Totale SPESE PER INCREMENTO ATTIVITA' FINANZIARIE
	202	203	204	205	200	301	302	303	300
17 MISSIONE 17 - Energia e diversificazione delle fonti energetiche									
01 Fonti energetiche	0,00	671.463,82	0,00	0,00	671.463,82	0,00	0,00	0,00	0,00
02 Politica regionale unitaria per l'energia e la diversificazione delle fonti energetiche (solo per le Regioni)	0,00	0,00	0,00	0,00	0,00	0,00	0,00	0,00	0,00
TOTALE MISSIONE 17 - Energia e diversificazione delle fonti energetiche	0,00	671.463,82	0,00	0,00	671.463,82	0,00	0,00	0,00	0,00
18 MISSIONE 18 - Relazioni con le altre autonomie territoriali e locali									
01 Relazioni finanziarie con le altre autonomie territoriali	0,00	1.670.293,68	0,00	0,00	1.670.293,68	0,00	0,00	0,00	0,00
02 Politica regionale unitaria per le relazioni finanziarie con le altre autonomie territoriali (solo per le Regioni)	0,00	796.507,06	0,00	0,00	796.507,06	0,00	0,00	0,00	0,00
TOTALE MISSIONE 18 - Relazioni con le altre autonomie territoriali e locali	0,00	2.466.800,74	0,00	0,00	2.466.800,74	0,00	0,00	0,00	0,00
19 MISSIONE 19 - Relazioni internazionali									
02 Cooperazione territoriale (solo per le Regioni)	361,77	590.211,49	0,00	0,00	590.573,26	0,00	0,00	0,00	0,00
TOTALE MISSIONE 19 - Relazioni internazionali	361,77	590.211,49	0,00	0,00	590.573,26	0,00	0,00	0,00	0,00
TOTALE MACROAGGREGATI	15.948.949,70	239.241.704,08	109.943.868,07	0,00	365.134.521,85	0,00	0,00	0,00	0,00

PROSPETTO DELLE SPESE DI BILANCIO PER MISSIONI, PROGRAMMI E MACROAGGREGATI
SPESE PER RIMBORSO DI PRESTITI E CHIUSURA ANTICIPAZIONI RICEVUTE DA ISTITUTO TESORIERE/CASSIERE
IMPEGNI
Esercizio finanziario 2023

MISSIONI E PROGRAMMI MACROAGGREGATI		Rimborso di titoli obbligazionari	Rimborso mutui e altri finanziamenti a medio lungo termine	Totale RIMBORSO PRESTITI
		401	403	400
50	MISSIONE 50 - Debito pubblico			
02	Quota capitale ammortamento mutui e prestiti obbligazionari	3.800.000,00	93.920.167,46	97.720.167,46
	TOTALE MISSIONE 50 - Debito pubblico	3.800.000,00	93.920.167,46	97.720.167,46
	TOTALE MACROAGGREGATI	3.800.000,00	93.920.167,46	97.720.167,46

**PROSPETTO DELLE SPESE DI BILANCIO PER MISSIONI, PROGRAMMI E MACROAGGREGATI
SPESE PER RIMBORSO DI PRESTITI E CHIUSURA ANTICIPAZIONI RICEVUTE DA ISTITUTO TESORIERE/CASSIERE
PAGAMENTI IN C/COMPETENZA
Esercizio finanziario 2023**

MISSIONI E PROGRAMMI MACROAGGREGATI		Rimborso di titoli obbligazionari	Rimborso mutui e altri finanziamenti a medio lungo termine	Totale RIMBORSO PRESTITI
		401	403	400
50	MISSIONE 50 - Debito pubblico			
02	Quota capitale ammortamento mutui e prestiti obbligazionari	3.800.000,00	93.920.167,23	97.720.167,23
	TOTALE MISSIONE 50 - Debito pubblico	3.800.000,00	93.920.167,23	97.720.167,23
	TOTALE MACROAGGREGATI	3.800.000,00	93.920.167,23	97.720.167,23

PROSPETTO DELLE SPESE DI BILANCIO PER MISSIONI, PROGRAMMI E MACROAGGREGATI
SPESE PER RIMBORSO DI PRESTITI E CHIUSURA ANTICIPAZIONI RICEVUTE DA ISTITUTO TESORIERE/CASSIERE
PAGAMENTI IN C/RESIDUI
Esercizio finanziario 2023

MISSIONI E PROGRAMMI MACROAGGREGATI		Rimborso di titoli obbligazionari	Rimborso mutui e altri finanziamenti a medio lungo termine	Totale RIMBORSO PRESTITI
		401	403	400
50	MISSIONE 50 - Debito pubblico			
02	Quota capitale ammortamento mutui e prestiti obbligazionari	0,00	0,00	0,00
	TOTALE MISSIONE 50 - Debito pubblico	0,00	0,00	0,00
TOTALE MACROAGGREGATI		0,00	0,00	0,00

PROSPETTO DELLE SPESE DI BILANCIO PER MISSIONI, PROGRAMMI E MACROAGGREGATI
USCITE PER CONTO TERZI E PARTITE DI GIRO - IMPEGNI
Esercizio finanziario 2023

MISSIONI E PROGRAMMI (MACROAGGREGATI)	Uscite per partite di giro	Uscite per conto terzi	Totale
	701	702	700
99 MISSIONE 99 - Servizi per conto terzi			
01 Servizi per conto terzi - Partite di giro	1.225.411.102,18	48.732.554,60	1.274.143.656,78
02 Anticipazioni per il finanziamento del sistema sanitario nazionale	1.227.489.583,31	468,68	1.227.490.051,99
TOTALE MISSIONE 99 - Servizi per conto terzi	2.452.900.685,49	48.733.023,28	2.501.633.708,77
TOTALE MACROAGGREGATI	2.452.900.685,49	48.733.023,28	2.501.633.708,77

**PROSPETTO DELLE SPESE DI BILANCIO PER MISSIONI, PROGRAMMI E MACROAGGREGATI
USCITE PER CONTO TERZI E PARTITE DI GIRO - PAGAMENTI IN C/COMPETENZA
Esercizio finanziario 2023**

MISSIONI E PROGRAMMI (MACROAGGREGATI)	Uscite per partite di giro	Uscite per conto terzi	Totale
	701	702	700
99 MISSIONE 99 - Servizi per conto terzi			
01 Servizi per conto terzi - Partite di giro	1.211.615.532,83	41.327.268,62	1.252.942.801,45
02 Anticipazioni per il finanziamento del sistema sanitario nazionale	1.096.809.981,06	468,68	1.096.810.449,74
TOTALE MISSIONE 99 - Servizi per conto terzi	2.308.425.513,89	41.327.737,30	2.349.753.251,19
TOTALE MACROAGGREGATI	2.308.425.513,89	41.327.737,30	2.349.753.251,19

PROSPETTO DELLE SPESE DI BILANCIO PER MISSIONI, PROGRAMMI E MACROAGGREGATI
USCITE PER CONTO TERZI E PARTITE DI GIRO - PAGAMENTI IN C/RESIDUI
Esercizio finanziario 2023

MISSIONI E PROGRAMMI (MACROAGGREGATI)		Uscite per partite di giro	Uscite per conto terzi	Totale
		701	702	700
99	MISSIONE 99 - Servizi per conto terzi			
01	Servizi per conto terzi - Partite di giro	11.556.397,60	6.967.760,25	18.524.157,85
02	Anticipazioni per il finanziamento del sistema sanitario nazionale	341.675.142,66	0,00	341.675.142,66
TOTALE MISSIONE 99 - Servizi per conto terzi		353.231.540,26	6.967.760,25	360.199.300,51
TOTALE MACROAGGREGATI		353.231.540,26	6.967.760,25	360.199.300,51

RIEPILOGO SPESE PER TITOLI E MACROAGGREGATI

TITOLI E MACROAGGREGATI DI SPESA		Impegni	di cui non ricorrenti	Pagamenti in c/ competenza	Pagamenti in c/ residui
TITOLO 1 - Spese correnti					
101	Redditi da lavoro dipendente	172.382.685,10	462.631,50	166.375.695,45	6.111.544,57
102	Imposte e tasse a carico dell'ente	14.789.913,77	498.277,88	11.752.324,66	2.990.876,53
103	Acquisto di beni e servizi	759.590.094,98	35.345.857,98	552.838.014,04	182.085.410,81
104	Trasferimenti correnti	9.260.504.200,85	733.286.330,75	8.549.010.102,06	1.297.920.016,69
107	Interessi passivi	51.169.396,97	3.152,81	50.549.547,13	0,00
109	Rimborsi e poste correttive delle entrate	306.966.290,98	47.244.539,04	16.286.971,63	21.286.295,86
110	Altre spese correnti	1.426.871,47	265.402,18	1.203.175,22	125.917,02
Totale TITOLO 1		10.566.829.454,12	817.106.192,14	9.348.015.830,19	1.510.520.061,48
TITOLO 2 - Spese in conto capitale					
202	Investimenti fissi lordi e acquisto di terreni	77.856.245,18	77.735.253,58	51.615.528,08	15.948.949,70
203	Contributi agli investimenti	872.844.635,94	870.597.705,85	245.225.130,83	239.241.704,08
204	Altri trasferimenti in conto capitale	55.785.306,20	55.785.306,20	55.739.714,20	109.943.868,07
205	Altre spese in conto capitale	556.018,58	556.018,58	319.978,83	0,00
Totale TITOLO 2		1.007.042.205,90	1.004.674.284,21	352.900.351,94	365.134.521,85
TITOLO 3 - Spese per incremento attività finanziarie					
301	Acquisizioni di attività finanziarie	0,00	0,00	0,00	0,00
302	Concessione crediti di breve termine	17.000.000,00	17.000.000,00	17.000.000,00	0,00
303	Concessione crediti di medio-lungo termine	5.308.988,96	5.308.988,96	5.308.988,96	0,00
Totale TITOLO 3		22.308.988,96	22.308.988,96	22.308.988,96	0,00
TITOLO 4 - Rimborso Prestiti					
401	Rimborso di titoli obbligazionari	3.800.000,00	0,00	3.800.000,00	0,00
403	Rimborso mutui e altri finanziamenti a medio lungo termine	93.920.167,46	12.333.289,83	93.920.167,23	0,00
Totale TITOLO 4		97.720.167,46	12.333.289,83	97.720.167,23	0,00
TITOLO 7 - Uscite per conto terzi e partite di giro					
701	Uscite per partite di giro	2.452.900.685,49	7.852.067,15	2.308.425.513,89	353.231.540,26
702	Uscite per conto terzi	48.733.023,28	48.722.998,62	41.327.737,30	6.967.760,25
Totale TITOLO 7		2.501.633.708,77	56.575.065,77	2.349.753.251,19	360.199.300,51
TOTALE TITOLI		14.195.534.525,21	1.912.997.820,91	12.170.698.589,51	2.235.853.883,84

ACCERTAMENTI ASSUNTI NELL'ESERCIZIO DI RIFERIMENTO E NEGLI ESERCIZI PRECEDENTI IMPUTATI ALL'ANNO SUCCESSIVO CUI SI RIFERISCE IL RENDICONTO E SEGUENTI

TITOLI E TIPOLOGIE DI ENTRATA		Anno successivo a quello cui si riferisce il rendiconto		Secondo anno successivo a quello cui si riferisce il rendiconto		Anni successivi
		Previsioni di competenza	Accertamenti	Previsioni di competenza del bilancio pluriennale	Accertamenti	Accertamenti
TITOLO 1 - Entrate correnti di natura tributaria, contributiva e perequativa						
10101	Imposte tasse e proventi assimilati	998.515.087,59	0,00	998.471.650,00	141,02	33.309,87
10102	Tributi destinati al finanziamento della sanità	7.474.000.000,00	0,00	7.474.000.000,00	0,00	0,00
10104	Compartecipazioni di tributi	472.746.929,48	0,00	468.746.929,48	0,00	0,00
10301	Fondi perequativi da Amministrazioni Centrali	500.000.000,00	0,00	500.000.000,00	0,00	0,00
10000	Totale TITOLO 1	9.445.262.017,07	0,00	9.441.218.579,48	141,02	33.309,87
TITOLO 2 - Trasferimenti correnti						
20101	Trasferimenti correnti da Amministrazioni pubbliche	526.405.389,74	179.162.980,26	348.580.829,39	101.872.153,18	274.846.572,56
20102	Trasferimenti correnti da Famiglie	0,00	0,00	0,00	0,00	0,00
20103	Trasferimenti correnti da Imprese	60.875,98	0,00	87.012,55	0,00	0,00
20104	Trasferimenti correnti da Istituzioni Sociali Private	31.500,00	0,00	6.300,00	0,00	0,00
20105	Trasferimenti correnti dall'Unione Europea e dal Resto del Mondo	150.423.394,41	5.637.221,18	149.305.559,36	881.114,73	18.901,20
20000	Totale TITOLO 2	676.921.160,13	184.800.201,44	497.979.701,30	102.753.267,91	274.865.473,76
TITOLO 3 - Entrate extratributarie						
30100	Vendita di beni e servizi e proventi derivanti dalla gestione dei beni	49.198.731,49	1.270.669,56	49.198.731,49	1.111.732,55	9.154.623,48
30200	Proventi derivanti dall'attività di controllo e repressione delle irregolarità e degli illeciti	16.354.700,00	0,00	16.355.700,00	0,00	0,00
30300	Interessi attivi	1.731.750,11	92.758,48	1.731.750,11	20.104,25	22.867,56
30400	Altre entrate da redditi da capitale	200.000,00	0,00	200.000,00	0,00	0,00
30500	Rimborsi e altre entrate correnti	4.729.650,00	1.039.167,66	4.729.650,00	76.736,24	65.956,29
30000	Totale TITOLO 3	72.214.831,60	2.402.595,70	72.215.831,60	1.208.573,04	9.243.447,33
TITOLO 4 - Entrate in conto capitale						
40200	Contributi agli investimenti	1.172.270.398,53	455.300.191,26	492.413.316,04	82.867.288,11	71.377.537,56
40300	Altri trasferimenti in conto capitale	6.575.947,31	6.575.947,31	9.500,00	9.500,00	0,00
40400	Entrate da alienazione di beni materiali e immateriali	535.000,00	0,00	535.000,00	0,00	0,00
40500	Altre entrate in conto capitale	340.000,00	2.014.148,95	20.000,00	570.371,65	407.796,95
40000	Totale TITOLO 4	1.179.921.345,84	463.890.287,52	492.977.816,04	83.447.159,76	71.785.334,51

TITOLI E TIPOLOGIE DI ENTRATA		Anno successivo a quello cui si riferisce il rendiconto		Secondo anno successivo a quello cui si riferisce il rendiconto		Anni successivi
		Previsioni di competenza	Accertamenti	Previsioni di competenza del bilancio pluriennale	Accertamenti	Accertamenti
TITOLO 5 - Entrate da riduzione di attività finanziarie						
50100	Alienazione di attività finanziarie	37.545,90	37.545,90	37.545,90	37.545,90	75.091,79
50200	Riscossione di crediti di breve termine	40.000.000,00	0,00	40.000.000,00	0,00	0,00
50300	Riscossione crediti di medio-lungo termine	6.000.000,00	763.386,93	6.000.000,00	447.918,81	283.988,96
50000	Totale TITOLO 5	46.037.545,90	800.932,83	46.037.545,90	485.464,71	359.080,75
TITOLO 6 - Accensione prestiti						
60200	Accensione Prestiti a breve termine	0,00	0,00	0,00	0,00	0,00
60300	Accensione Mutui e altri finanziamenti a medio lungo termine	411.298.646,69	0,00	229.503.820,13	0,00	0,00
60000	Totale TITOLO 6	411.298.646,69	0,00	229.503.820,13	0,00	0,00
TITOLO 7 - Anticipazioni da istituto tesoriere/cassiere						
70100	Anticipazioni da istituto tesoriere/cassiere	0,00	0,00	0,00	0,00	0,00
70000	Totale TITOLO 7	0,00	0,00	0,00	0,00	0,00
TITOLO 9 - Entrate per conto terzi e partite di giro						
90100	Entrate per partite di giro	0,00	0,00	0,00	0,00	0,00
90200	Entrate per conto terzi	0,00	0,00	0,00	0,00	0,00
90000	Totale TITOLO 9	0,00	0,00	0,00	0,00	0,00
TOTALE ACCERTAMENTI		11.831.455.547,23	651.894.017,49	10.779.933.294,45	187.894.606,44	356.286.646,22

IMPEGNI ASSUNTI NELL'ESERCIZIO DI RIFERIMENTO E NEGLI ESERCIZI PRECEDENTI IMPUTATI ALL'ANNO SUCCESSIVO CUI SI RIFERISCE IL RENDICONTO E SEGUENTI

TITOLI E MACROAGGREGATI DI SPESA		Anno successivo a quello cui si riferisce il rendiconto		Secondo anno successivo a quello cui si riferisce il rendiconto		Anni successivi
		Previsioni di competenza	Impegni	Previsioni di competenza del bilancio pluriennale	Impegni	Impegni
TITOLO 1 - Spese correnti						
101	Redditi da lavoro dipendente	225.753.686,68	33.289.108,47	210.525.826,64	14.371.122,74	0,00
102	Imposte e tasse a carico dell'ente	17.368.113,97	2.442.604,86	16.124.592,02	1.155.984,26	46.668,54
103	Acquisto di beni e servizi	820.408.660,83	716.744.889,30	797.587.292,94	635.376.262,42	4.940.622.995,19
104	Trasferimenti correnti	8.263.428.775,55	328.962.377,16	8.015.545.574,36	127.961.759,26	168.745.594,71
107	Interessi passivi	58.840.400,03	39.338.051,95	63.395.944,75	37.484.757,12	377.703.343,58
109	Rimborsi e poste correttive delle entrate	522.557.196,35	2.717.279,16	522.986.654,59	2.113.450,01	549.041,67
110	Altre spese correnti	191.625.121,95	891.198,47	174.673.480,77	766.290,68	1.149.169,07
100	Totale TITOLO 1	10.099.981.955,36	1.124.385.509,37	9.800.839.366,07	819.229.626,49	5.488.816.812,76
TITOLO 2 - Spese in conto capitale						
202	Investimenti fissi lordi e acquisto di terreni	255.192.847,20	109.112.698,74	177.761.957,96	22.945.380,52	5.421.367,53
203	Contributi agli investimenti	1.718.362.999,47	886.976.330,63	720.987.657,36	180.132.292,52	88.622.576,16
204	Altri trasferimenti in conto capitale	8.820.000,00	8.820.000,00	8.820.000,00	0,00	0,00
205	Altre spese in conto capitale	77.853.888,72	18.300,00	12.223.213,93	141,02	33.309,87
200	Totale TITOLO 2	2.060.229.735,39	1.004.927.329,37	919.792.829,25	203.077.814,06	94.077.253,56
TITOLO 3 - Spese per incremento attività finanziarie						
301	Acquisizioni di attività finanziarie	6.700.000,00	6.700.000,00	0,00	0,00	0,00
302	Concessione crediti di breve termine	40.000.000,00	0,00	40.000.000,00	0,00	0,00
303	Concessione crediti di medio-lungo termine	6.000.000,00	0,00	6.000.000,00	0,00	0,00
304	Altre spese per incremento di attività finanziarie	0,00	0,00	0,00	0,00	0,00
300	Totale TITOLO 3	52.700.000,00	6.700.000,00	46.000.000,00	0,00	0,00
TITOLO 4 - Rimborso prestiti						
401	Rimborso di titoli obbligazionari	3.800.000,00	3.800.000,00	3.800.000,00	3.800.000,00	141.800.000,00
402	Rimborso prestiti a breve termine	0,00	0,00	0,00	0,00	0,00
403	Rimborso mutui e altri finanziamenti a medio lungo termine	104.739.788,11	95.132.369,53	108.445.509,31	92.383.159,81	1.629.660.963,57
405	Fondi per rimborso prestiti	507.681.942,89	0,00	490.534.022,64	0,00	0,00

TITOLI E MACROAGGREGATI DI SPESA		Anno successivo a quello cui si riferisce il rendiconto		Secondo anno successivo a quello cui si riferisce il rendiconto		Anni successivi
		Previsioni di competenza	Impegni	Previsioni di competenza del bilancio pluriennale	Impegni	Impegni
400	Totale TITOLO 4	616.221.731,00	98.932.369,53	602.779.531,95	96.183.159,81	1.771.460.963,57
	TITOLO 5 - Chiusura anticipazioni ricevute da istituto tesoriere/cassiere					
501	Chiusura Anticipazioni ricevute da istituto tesoriere/cassiere	0,00	0,00	0,00	0,00	0,00
500	Totale TITOLO 5	0,00	0,00	0,00	0,00	0,00
	TITOLO 7 - Uscite per conto terzi e partite di giro					
701	Uscite per partite di giro	0,00	0,00	0,00	0,00	0,00
702	Uscite per conto terzi	0,00	0,00	0,00	0,00	0,00
700	Totale TITOLO 7	0,00	0,00	0,00	0,00	0,00
	TOTALE IMPEGNI	12.829.133.421,75	2.234.945.208,27	11.369.411.727,27	1.118.490.600,36	7.354.355.029,89



REGIONE TOSCANA
Giunta Regionale

Esercizio 2023

PROSPETTO DEI COSTI PER MISSIONE

MISSIONI	COMPONENTI NEGATIVI DELLA GESTIONE														Totale componenti negativi della gestione	
	Consumi materie prime		Prestazioni di servizi e Trasferimenti e contributi				Utilizzo di beni di terzi	Personale	Ammortamenti e svalutazioni			Accantonamenti		Oneri diversi di gestione		
	Acquisto di materie prime e/o beni di consumo	Variazioni nelle rimanenze di materie prime e/o beni di consumo (+/-)	Prestazioni di servizi	Trasferimenti correnti	Contributi agli investimenti ad Amministrazioni pubbliche	Contributi agli investimenti ad altri soggetti	Utilizzo beni di terzi	Personale	Ammortamenti immobilizzazioni immateriali	Ammortamenti immobilizzazioni materiali	Altre svalutazioni delle immobilizzazioni	Svalutazione dei crediti	Accantonamento per rischi	Altri accantonamenti		Oneri diversi di gestione
MISSIONE 01 Servizi istituzionali, generali e di gestione	952.600,06	22.793,24	48.546.413,39	33.830.529,03	4.750.836,20	203.360,67	2.695.687,44	95.669.634,06	17.806.197,13	12.042.638,26	0,00	95.739.686,98	0,00	13.676.823,93	36.551.320,59	362.888.410,96
MISSIONE 02 Giustizia	0,00	0,00	0,00	0,00	0,00	0,00	0,00	0,00	0,00	0,00	0,00	0,00	0,00	0,00	0,00	0,00
MISSIONE 03 Ordine pubblico e sicurezza	2.852,58	0,00	5.935,47	1.150.171,33	1.715.106,32	0,00	0,00	0,00	0,00	0,00	0,00	0,00	0,00	0,00	0,00	2.874.065,70
MISSIONE 04 Istruzione e diritto allo studio	0,00	0,00	393.749,24	84.137.506,60	20.010.269,12	0,00	0,00	2.014.134,37	0,00	0,00	0,00	0,00	0,00	0,00	12.051,53	106.567.710,86
MISSIONE 05 Tutela e valorizzazione dei beni e delle attività culturali	0,00	0,00	277.674,10	32.622.765,68	8.173.980,66	1.674.802,01	0,00	1.553.812,87	0,00	0,00	0,00	0,00	0,00	0,00	0,00	44.303.035,32
MISSIONE 06 Politiche giovanili, sport e tempo libero	0,00	0,00	624.472,34	1.967.699,80	9.587.307,32	0,00	0,00	0,00	0,00	0,00	0,00	0,00	0,00	0,00	0,00	12.179.489,46
MISSIONE 07 Turismo	0,00	0,00	22.327,56	11.796.130,95	870.141,92	0,00	0,00	0,00	0,00	0,00	0,00	0,00	0,00	0,00	0,00	12.688.610,43
MISSIONE 08 Assetto del territorio ed edilizia abitativa	0,00	0,00	302.324,75	2.253.267,45	28.319.463,22	9.223.442,41	0,00	3.246.020,53	0,00	0,00	0,00	0,00	0,00	0,00	32.269,20	43.376.787,56
MISSIONE 09 Sviluppo sostenibile e tutela del territorio e dell'ambiente	40.559,55	0,00	11.256.606,11	36.377.421,70	47.618.850,50	647.291,30	3.640,67	23.222.498,26	0,00	0,00	0,00	0,00	0,00	0,00	0,00	119.166.858,09
MISSIONE 10 Trasporti e diritto alla mobilità	3.319,62	0,00	623.236.687,14	70.147.983,40	24.031.361,13	25.373.004,19	0,00	6.278.219,21	0,00	0,00	0,00	0,00	0,00	0,00	0,00	749.069.574,69
MISSIONE 11 Soccorso civile	31.663,45	0,00	4.558.678,72	1.333.650,52	2.411.877,17	22.596,89	34.604,77	1.731.385,09	0,00	0,00	0,00	0,00	0,00	0,00	0,00	10.124.460,61
MISSIONE 12 Diritti sociali, politiche sociali e famiglia	97.497,38	0,00	3.560.528,08	160.169.914,23	6.990.012,32	0,00	0,00	3.098.145,43	0,00	0,00	0,00	0,00	0,00	0,00	0,00	173.888.803,47
MISSIONE 13 Tutela della salute	8.194.602,13	0,00	10.389.388,15	8.601.359.390	543.522.410,21	2.000,00	700.098,12	5.016.162,77	0,00	0,00	0,00	0,00	0,00	0,00	257.103.156,83	9.427.287.209,17
MISSIONE 14 Sviluppo economico e competitività	744,20	0,00	10.138.597,72	25.146.947,30	40.915.554,57	71.604.345,69	1.438,29	2.599.753,51	0,00	0,00	0,00	5.176.882,96	0,00	0,00	293.681,36	156.877.945,60
MISSIONE 15 Politiche per il lavoro e la formazione professionale	32.839,61	0,00	18.572.365,25	96.443.178,35	0,00	0,00	528.024,27	8.489.755,18	0,00	0,00	0,00	19.396,50	0,00	0,00	2.617.597,01	126.703.156,57
MISSIONE 16 Agricoltura, politiche agroalimentari e pesca	303.696,09	0,00	2.753.898,42	14.962.503,14	33.268.325,20	15.573.987,58	0,00	18.140.104,16	0,00	0,00	0,00	0,00	0,00	0,00	19.377,98	85.021.492,57
MISSIONE 17 Energia e diversificazione delle fonti energetiche	0,00	0,00	7.808.278,41	1.515.327,26	13.619.789,33	688.170,92	0,00	0,00	0,00	0,00	0,00	0,00	0,00	0,00	0,00	23.531.565,92
MISSIONE 18 Relazioni con le altre autonomie territoriali e locali	0,00	0,00	29.135.706,70	9.391.847,76	0,00	0,00	0,00	1.185.545,52	0,00	0,00	0,00	0,00	0,00	0,00	0,00	39.713.100,00
MISSIONE 19 Relazioni internazionali	0,00	0,00	1.465.513,24	37.279.810,04	1.617.186,15	438.773,15	0,00	201.363,12	0,00	0,00	0,00	0,00	0,00	2.440,00	41.005.085,70	
MISSIONE 20 Fondi e accantonamenti	0,00	0,00	0,00	0,00	0,00	0,00	0,00	0,00	0,00	0,00	0,00	19.809.163,92	12.005.052,30	0,00	31.814.216,22	
MISSIONE 20 Debito pubblico	0,00	0,00	0,00	0,00	0,00	0,00	0,00	0,00	0,00	0,00	0,00	0,00	0,00	0,00	0,00	
MISSIONE 20 Anticipazioni finanziarie	0,00	0,00	0,00	0,00	0,00	0,00	0,00	0,00	0,00	0,00	0,00	0,00	0,00	0,00	0,00	
MISSIONE 20 Servizi per conto terzi	0,00	0,00	0,00	0,00	0,00	0,00	0,00	0,00	0,00	0,00	0,00	0,00	0,00	0,00	0,00	
TOTALE COSTONERI	10.660.374,67	22.793,24	744.312.448,09	9.241.629.869	796.814.369,12	125.351.363,81	3.963.493,56	172.446.434,07	17.806.197,13	12.042.638,26	0,00	100.505.966,84	19.809.163,92	25.681.876,23	296.704.600,63	11.568.181.578,90



REGIONE TOSCANA
Giunta Regionale

Esercizio 2023

PROSPETTO DEI COSTI PER MISSIONE

MISSIONI	ONERI FINANZIARI		RETTIFICHE DI VALORE ATTIVITA' FINANZIARIE		COMPONENTI ED ONERI STRAORDINARI				IMPOSTE		TOTALE COSTI DI PER MISSIONE	
	Oneri finanziari	Totale Oneri finanziari	Svalutazioni	Totale rettifiche di valore attività finanziarie	Oneri straordinari				Imposte	Totale Imposte		
			Svalutazioni	Soprapensi passivo e insussistenza dell'istituto	Minusvalenze patrimoniali	Trasferimenti in conto capitale	Altri oneri straordinari	Totale Oneri straordinari	Imposte			
MISSIONE 01 Servizi istituzionali, generali e di gestione	0,00	0,00	9.452.262,80	9.452.262,80	43.817.388,68	667.080,64	0,00	438.188,78	44.923.659,00	6.274.707,23	6.274.707,23	423.539.039,99
MISSIONE 02 Giustizia	0,00	0,00	0,00	0,00	0,00	0,00	0,00	0,00	0,00	0,00	0,00	0,00
MISSIONE 03 Ordine pubblico e sicurezza	0,00	0,00	0,00	0,00	0,00	0,00	0,00	0,00	0,00	0,00	0,00	2.874.066,70
MISSIONE 04 Istruzione e diritto allo studio	711,58	711,58	0,00	0,00	0,00	0,00	0,00	0,00	0,00	132.891,45	132.891,45	106.701.313,89
MISSIONE 05 Tutela e valorizzazione dei beni e delle attività culturali	0,00	0,00	0,00	0,00	0,00	0,00	0,00	0,00	0,00	99.571,93	99.571,93	44.402.607,25
MISSIONE 06 Politiche giovanili, sport e tempo libero	0,00	0,00	0,00	0,00	0,00	0,00	0,00	0,00	0,00	0,00	0,00	12.179.489,46
MISSIONE 07 Turismo	0,00	0,00	0,00	0,00	302.452,78	0,00	0,00	0,00	302.452,78	0,00	0,00	12.991.963,21
MISSIONE 08 Assetto del territorio ed edilizia abitativa	0,00	0,00	0,00	0,00	0,00	0,00	0,00	0,00	0,00	195.379,07	195.379,07	43.572.166,63
MISSIONE 09 Sviluppo sostenibile e tutela del territorio e dell'ambiente	0,00	0,00	0,00	0,00	446.712,87	0,00	0,00	248.882,86	695.595,73	1.533.093,47	1.533.093,47	121.395.547,29
MISSIONE 10 Trasporti e diritto alla mobilità	0,00	0,00	0,00	0,00	132.820,84	0,00	0,00	0,00	132.820,84	411.945,00	411.945,00	748.614.340,53
MISSIONE 11 Soccorso civile	0,00	0,00	0,00	0,00	23.790,00	0,00	0,00	0,00	23.790,00	117.563,79	117.563,79	10.265.814,40
MISSIONE 12 Diritti sociali, politiche sociali e famiglia	0,00	0,00	0,00	0,00	29.032,07	0,00	0,00	0,00	29.032,07	205.807,48	205.807,48	174.223.643,02
MISSIONE 13 Tutela della salute	0,00	0,00	0,00	0,00	211.792.509,47	0,00	55.785.306,20	24.400,00	267.602.215,67	1.259.244,21	1.259.244,21	9.696.148.669,
MISSIONE 14 Sviluppo economico e competitività	0,00	0,00	620.707,59	620.707,59	16.896.824,14	0,00	0,00	0,00	16.896.824,14	173.097,47	173.097,47	173.568.574,80
MISSIONE 15 Politiche per il lavoro e la formazione professionale	0,00	0,00	0,00	0,00	5.601.218,54	0,00	0,00	285.400,00	5.886.618,54	554.270,00	554.270,00	133.144.045,11
MISSIONE 16 Agricoltura, politiche agroalimentari e pesca	2.441,23	2.441,23	0,00	0,00	23.383,61	0,00	0,00	138.743,28	162.126,89	1.200.185,19	1.200.185,19	86.386.245,88
MISSIONE 17 Energia e diversificazione delle fonti energetiche	0,00	0,00	0,00	0,00	176.184,86	0,00	0,00	0,00	176.184,86	0,00	0,00	23.707.750,78
MISSIONE 18 Relazioni con le altre autonomie territoriali e locali	0,00	0,00	0,00	0,00	151.583,04	0,00	0,00	0,00	151.583,04	75.778,06	75.778,06	39.940.461,10
MISSIONE 19 Relazioni internazionali	0,00	0,00	0,00	0,00	913.440,14	0,00	0,00	0,00	913.440,14	13.399,45	13.399,45	41.931.925,29
MISSIONE 20 Fondi e accantonamenti	0,00	0,00	0,00	0,00	9.194.625,11	0,00	0,00	0,00	9.194.625,11	0,00	0,00	41.008.841,33
MISSIONE 20 Debito pubblico	53.020.054,72	53.020.054,72	0,00	0,00	0,00	0,00	0,00	0,00	0,00	0,00	0,00	53.020.054,72
MISSIONE 20 Anticipazioni finanziarie	0,00	0,00	0,00	0,00	0,00	0,00	0,00	0,00	0,00	0,00	0,00	0,00
MISSIONE 99 Servizi per conto terzi	0,00	0,00	0,00	0,00	3.193.614,40	0,00	0,00	0,00	3.193.614,40	0,00	0,00	3.193.614,40
TOTALE COSTIONERI	53.023.207,53	53.023.207,53	10.072.970,39	10.072.970,39	292.695.580,45	667.080,64	55.785.306,20	1.136.615,92	350.284.583,21	12.246.933,80	12.246.933,80	11.993.609.273

Allegato i) al Rendiconto - Politica regionale unitaria

CONTO DEL BILANCIO - GESTIONE DELLE SPESE
RIPARTIZIONE PER MISSIONI e PROGRAMMI DELLA POLITICA REGIONALE UNITARIA
(solo per le Regioni)

MISSIONE, PROGRAMMA, TITOLO (*)	DENOMINAZIONE	RESIDUI PASSIVI AL 1/1/2023 (RS)		PAGAMENTI IN C/RESIDUI (PR)		RIACCERTAMENTO RESIDUI (R) ^[1]		ECONOMIE DI COMPETENZA CP-I-FPV) (ECP)	RESIDUI PASSIVI DA ESERCIZI PRECEDENTI (EP-RS-PR-R)		
		PREVISIONI DEFINITIVE DI COMPETENZA (CP)		PAGAMENTI IN C/COMPETENZA (PC)		IMPEGNI (I) ^[2]					
		PREVISIONI DEFINITIVE DI CASSA (CS)		TOTALE PAGAMENTI (TP-PR+PC)		FONDO PLURIENNALE VINCOLATO (FPV) ^[3]					
MISSIONE 01 Servizi istituzionali, generali e di gestione											
0101 Programma 01 Organi istituzionali											
Titolo 1	Spese correnti	RS	0,00	PR	0,00	R	0,00	ECP	10.000,00	EP	0,00
		CP	10.000,00	PC	0,00	I	0,00			EC	0,00
		CS	10.000,00	TP	0,00	FPV	0,00			TR	0,00
Titolo 2	Spese in conto capitale	RS	0,00	PR	0,00	R	0,00	ECP	0,00	EP	0,00
		CP	0,00	PC	0,00	I	0,00			EC	0,00
		CS	0,00	TP	0,00	FPV	0,00			TR	0,00
Totale Programma	01 Organi istituzionali	RS	0,00	PR	0,00	R	0,00	ECP	10.000,00	EP	0,00
CP	10.000,00	PC	0,00	I	0,00			EC	0,00		
CS	10.000,00	TP	0,00	FPV	0,00			TR	0,00		
0103 Programma 03 Gestione economica, finanziaria, programmazione, provveditorato											
Titolo 1	Spese correnti	RS	372.551,14	PR	372.551,14	R	0,00	ECP	1.820.077,02	EP	0,00
		CP	2.656.954,00	PC	288.908,69	I	773.010,00			EC	484.101,31
		CS	2.965.638,16	TP	661.459,83	FPV	63.866,98			TR	484.101,31
Titolo 2	Spese in conto capitale	RS	74.481,00	PR	74.108,59	R	0,00	ECP	85.519,00	EP	372,41
		CP	85.519,00	PC	0,00	I	0,00			EC	0,00
		CS	160.000,00	TP	74.108,59	FPV	0,00			TR	372,41
Titolo 3	Spese per incremento di attività finanziarie	RS	0,00	PR	0,00	R	0,00	ECP	0,00	EP	0,00
		CP	0,00	PC	0,00	I	0,00			EC	0,00
		CS	0,00	TP	0,00	FPV	0,00			TR	0,00
Totale Programma	03 Gestione economica, finanziaria, programmazione, provveditorato	RS	447.032,14	PR	446.659,73	R	0,00	ECP	1.905.596,02	EP	372,41
CP	2.742.473,00	PC	288.908,69	I	773.010,00			EC	484.101,31		
CS	3.125.638,16	TP	735.568,42	FPV	63.866,98			TR	484.473,72		
0105 Programma 05 Gestione dei beni demaniali e patrimoniali											
Titolo 1	Spese correnti	RS	0,00	PR	0,00	R	0,00	ECP	0,00	EP	0,00
		CP	0,00	PC	0,00	I	0,00			EC	0,00
		CS	0,00	TP	0,00	FPV	0,00			TR	0,00
Titolo 2	Spese in conto capitale	RS	0,00	PR	0,00	R	0,00	ECP	203.801,01	EP	0,00
		CP	304.781,01	PC	100.980,00	I	100.980,00			EC	0,00
		CS	304.781,01	TP	100.980,00	FPV	0,00			TR	0,00
Totale Programma	05 Gestione dei beni demaniali e patrimoniali	RS	0,00	PR	0,00	R	0,00	ECP	203.801,01	EP	0,00
CP	304.781,01	PC	100.980,00	I	100.980,00			EC	0,00		
CS	304.781,01	TP	100.980,00	FPV	0,00			TR	0,00		
0108 Programma 08 Statistica e sistemi informativi											
Titolo 1	Spese correnti	RS	184.576,49	PR	183.611,15	R	0,00	ECP	112.709,46	EP	965,34
		CP	1.141.656,71	PC	536.909,46	I	1.028.947,25			EC	493.037,79
		CS	1.326.233,20	TP	720.520,61	FPV	0,00			TR	493.003,13
Titolo 2	Spese in conto capitale	RS	1.169.607,33	PR	818.799,05	R	-3,80	ECP	3.409.092,62	EP	350.804,48
		CP	6.256.570,88	PC	890.445,61	I	2.847.478,26			EC	1.957.028,63
		CS	7.426.178,21	TP	1.709.244,66	FPV	0,00			TR	2.307.837,13
Totale Programma	08 Statistica e sistemi informativi	RS	1.354.183,82	PR	1.002.410,20	R	-3,80	ECP	3.521.802,08	EP	351.769,82
CP	7.398.227,59	PC	1.427.355,07	I	3.876.425,51			EC	2.448.070,44		
CS	8.752.411,41	TP	2.429.765,27	FPV	0,00			TR	2.800.840,26		
0109 Programma 09 Assistenza tecnico-amministrativa agli enti locali											
Titolo 1	Spese correnti	RS	0,00	PR	0,00	R	0,00	ECP	47.950,33	EP	0,00
		CP	62.496,00	PC	14.545,67	I	14.545,67			EC	0,00
		CS	62.496,00	TP	14.545,67	FPV	0,00			TR	0,00
Titolo 2	Spese in conto capitale	RS	0,00	PR	0,00	R	0,00	ECP	0,00	EP	0,00
		CP	0,00	PC	0,00	I	0,00			EC	0,00
		CS	0,00	TP	0,00	FPV	0,00			TR	0,00
Totale Programma	09 Assistenza tecnico-amministrativa agli enti locali	RS	0,00	PR	0,00	R	0,00	ECP	47.950,33	EP	0,00
CP	62.496,00	PC	14.545,67	I	14.545,67			EC	0,00		
CS	62.496,00	TP	14.545,67	FPV	0,00			TR	0,00		
0111 Programma 11 Altri servizi generali											
Titolo 1	Spese correnti	RS	0,00	PR	0,00	R	0,00	ECP	1.155,52	EP	0,00
		CP	27.618,54	PC	26.463,02	I	26.463,02			EC	0,00
		CS	27.618,54	TP	26.463,02	FPV	0,00			TR	0,00
Titolo 2	Spese in conto capitale	RS	0,00	PR	0,00	R	0,00	ECP	0,00	EP	0,00
		CP	0,00	PC	0,00	I	0,00			EC	0,00
		CS	0,00	TP	0,00	FPV	0,00			TR	0,00
Totale Programma	11 Altri servizi generali	RS	0,00	PR	0,00	R	0,00	ECP	1.155,52	EP	0,00
CP	27.618,54	PC	26.463,02	I	26.463,02			EC	0,00		
CS	27.618,54	TP	26.463,02	FPV	0,00			TR	0,00		

Allegato i) al Rendiconto - Politica regionale unitaria

CONTO DEL BILANCIO - GESTIONE DELLE SPESE
RIPARTIZIONE PER MISSIONI e PROGRAMMI DELLA POLITICA REGIONALE UNITARIA
(solo per le Regioni)

MISSIONE, PROGRAMMA, TITOLO (*)	DENOMINAZIONE	RESIDUI PASSIVI AL 1/1/2023 (RS)		PAGAMENTI IN C/RESIDUI (PR)		RIACCERTAMENTO RESIDUI (R) [1]		RESIDUI PASSIVI DA ESERCIZI PRECEDENTI (EP-RS-PR-R)	
		PREVISIONI DEFINITIVE DI COMPETENZA (CP)		PAGAMENTI IN C/COMPETENZA (PC)		IMPEGNI (I) [2]		RESIDUI PASSIVI DA ESERCIZIO DI COMPETENZA (EC= I - PC)	
		PREVISIONI DEFINITIVE DI CASSA (CS)		TOTALE PAGAMENTI (TP=PR+PC)		FONDO PLURIENNALE VINCOLATO (FPV) [3]		TOTALE RESIDUI PASSIVI DA RIPORTARE (TR=EP+EC)	
TOTALE MISSIONE 01	<i>Servizi istituzionali, generali e di gestione</i>	RS	1.801.215,96	PR	1.449.069,93	R	-3,80	EP	352.142,23
		CP	10.545.596,14	PC	1.858.252,45	I	4.791.424,20	EC	2.933.171,75
		CS	12.282.945,12	TP	3.307.322,38	FPV	63.866,98	TR	3.285.313,98
MISSIONE 04 Istruzione e diritto allo studio									
0401 Programma	01 Istruzione prescolastica								
Titolo 1	Spese correnti	RS	0,00	PR	0,00	R	0,00	EP	0,00
		CP	6.454.367,44	PC	5.448.845,61	I	6.101.763,59	EC	652.917,98
		CS	6.454.367,44	TP	5.448.845,61	FPV	0,00	TR	652.917,98
Titolo 2	Spese in conto capitale	RS	0,00	PR	0,00	R	0,00	EP	0,00
		CP	13.193,30	PC	0,00	I	0,00	EC	0,00
		CS	13.193,30	TP	0,00	FPV	0,00	TR	0,00
Titolo 3	Spese per incremento di attività finanziarie	RS	0,00	PR	0,00	R	0,00	EP	0,00
		CP	0,00	PC	0,00	I	0,00	EC	0,00
		CS	0,00	TP	0,00	FPV	0,00	TR	0,00
Totale Programma	01 Istruzione prescolastica	RS	0,00	PR	0,00	R	0,00	EP	0,00
		CP	6.467.560,74	PC	5.448.845,61	I	6.101.763,59	EC	652.917,98
		CS	6.467.560,74	TP	5.448.845,61	FPV	0,00	TR	652.917,98
0402 Programma	02 Altri ordini di istruzione non universitaria								
Titolo 1	Spese correnti	RS	74.804,20	PR	74.804,20	R	0,00	EP	0,00
		CP	232.896,11	PC	42.265,39	I	42.265,39	EC	0,00
		CS	307.700,31	TP	117.069,59	FPV	0,00	TR	0,00
Titolo 2	Spese in conto capitale	RS	0,00	PR	0,00	R	0,00	EP	0,00
		CP	0,00	PC	0,00	I	0,00	EC	0,00
		CS	0,00	TP	0,00	FPV	0,00	TR	0,00
Titolo 3	Spese per incremento di attività finanziarie	RS	0,00	PR	0,00	R	0,00	EP	0,00
		CP	0,00	PC	0,00	I	0,00	EC	0,00
		CS	0,00	TP	0,00	FPV	0,00	TR	0,00
Totale Programma	02 Altri ordini di istruzione non universitaria	RS	74.804,20	PR	74.804,20	R	0,00	EP	0,00
		CP	232.896,11	PC	42.265,39	I	42.265,39	EC	0,00
		CS	307.700,31	TP	117.069,59	FPV	0,00	TR	0,00
0404 Programma	04 Istruzione universitaria								
Titolo 1	Spese correnti	RS	607.622,92	PR	598.373,29	R	0,00	EP	9.249,63
		CP	2.385.388,72	PC	1.397.332,26	I	1.472.170,11	EC	74.837,85
		CS	2.993.011,64	TP	1.995.705,55	FPV	0,00	TR	84.087,48
Titolo 2	Spese in conto capitale	RS	0,00	PR	0,00	R	0,00	EP	0,00
		CP	0,00	PC	0,00	I	0,00	EC	0,00
		CS	0,00	TP	0,00	FPV	0,00	TR	0,00
Titolo 3	Spese per incremento di attività finanziarie	RS	0,00	PR	0,00	R	0,00	EP	0,00
		CP	0,00	PC	0,00	I	0,00	EC	0,00
		CS	0,00	TP	0,00	FPV	0,00	TR	0,00
Totale Programma	04 Istruzione universitaria	RS	607.622,92	PR	598.373,29	R	0,00	EP	9.249,63
		CP	2.385.388,72	PC	1.397.332,26	I	1.472.170,11	EC	74.837,85
		CS	2.993.011,64	TP	1.995.705,55	FPV	0,00	TR	84.087,48
0405 Programma	05 Istruzione tecnica superiore								
Titolo 1	Spese correnti	RS	0,00	PR	0,00	R	0,00	EP	0,00
		CP	2.625,13	PC	2.177,91	I	2.177,91	EC	0,00
		CS	2.625,13	TP	2.177,91	FPV	0,00	TR	0,00
Titolo 2	Spese in conto capitale	RS	0,00	PR	0,00	R	0,00	EP	0,00
		CP	0,00	PC	0,00	I	0,00	EC	0,00
		CS	0,00	TP	0,00	FPV	0,00	TR	0,00
Titolo 3	Spese per incremento di attività finanziarie	RS	0,00	PR	0,00	R	0,00	EP	0,00
		CP	0,00	PC	0,00	I	0,00	EC	0,00
		CS	0,00	TP	0,00	FPV	0,00	TR	0,00
Totale Programma	05 Istruzione tecnica superiore	RS	0,00	PR	0,00	R	0,00	EP	0,00
		CP	2.625,13	PC	2.177,91	I	2.177,91	EC	0,00
		CS	2.625,13	TP	2.177,91	FPV	0,00	TR	0,00
0406 Programma	06 Servizi ausiliari all'istruzione								
Titolo 1	Spese correnti	RS	753.229,20	PR	521.858,62	R	-187.844,90	EP	43.525,68
		CP	1.216.384,84	PC	424.331,82	I	541.902,35	EC	117.570,53
		CS	1.848.599,52	TP	946.190,44	FPV	121.014,52	TR	161.096,21
Titolo 2	Spese in conto capitale	RS	18.900,43	PR	18.900,42	R	-0,01	EP	0,00
		CP	191.033,45	PC	0,00	I	0,00	EC	0,00
		CS	47.643,17	TP	18.900,42	FPV	162.290,71	TR	0,00
Titolo 3	Spese per incremento di attività finanziarie	RS	0,00	PR	0,00	R	0,00	EP	0,00
		CP	0,00	PC	0,00	I	0,00	EC	0,00
		CS	0,00	TP	0,00	FPV	0,00	TR	0,00
Totale Programma	06 Servizi ausiliari all'istruzione	RS	772.129,63	PR	540.759,04	R	-187.844,91	EP	43.525,68
		CP	1.407.418,29	PC	424.331,82	I	541.902,35	EC	117.570,53
		CS	1.896.242,69	TP	965.090,86	FPV	283.305,23	TR	161.096,21

Allegato i) al Rendiconto - Politica regionale unitaria

CONTO DEL BILANCIO - GESTIONE DELLE SPESE
RIPARTIZIONE PER MISSIONI e PROGRAMMI DELLA POLITICA REGIONALE UNITARIA
(solo per le Regioni)

MISSIONE, PROGRAMMA, TITOLO (*)	DENOMINAZIONE	RESIDUI PASSIVI AL 1/1/2023 (RS)			PAGAMENTI IN C/RESIDUI (PR)			RIACCERTAMENTO RESIDUI (R) ⁽¹⁾	ECONOMIE DI COMPETENZA CP-I-FPV) (ECP)	(ECP-TR)	RESIDUI PASSIVI DA ESERCIZI PRECEDENTI (EP-RS-PR-R)
		PREVISIONI DEFINITIVE DI COMPETENZA (CP)			PAGAMENTI IN C/COMPETENZA (PC)			IMPEGNI (I) ⁽²⁾			
		PREVISIONI DEFINITIVE DI CASSA (CS)			TOTALE PAGAMENTI (TP=PR+PC)			FONDO PLURIENNALE VINCOLATO (FPV) ⁽³⁾			
0408 Programma	08 <i>Politica regionale unitaria per l'istruzione e il diritto allo studio (solo per le Regioni)</i>										
TITOLO 1	Spese correnti	RS	0,00	PR	0,00	R	0,00	ECP	89,54	EP	0,00
		CP	13.216,49	PC	0,00	I	0,00			EC	0,00
		CS	89,54	TP	0,00	FPV	13.126,95			TR	0,00
TITOLO 2	Spese in conto capitale	RS	0,00	PR	0,00	R	0,00	ECP	0,00	EP	0,00
		CP	0,00	PC	0,00	I	0,00			EC	0,00
		CS	0,00	TP	0,00	FPV	0,00			TR	0,00
TITOLO 3	Spese per incremento di attività finanziarie	RS	0,00	PR	0,00	R	0,00	ECP	0,00	EP	0,00
		CP	0,00	PC	0,00	I	0,00			EC	0,00
		CS	0,00	TP	0,00	FPV	0,00			TR	0,00
Totale Programma	08 <i>Politica regionale unitaria per l'istruzione e il diritto allo studio (solo per le Regioni)</i>	RS	0,00	PR	0,00	R	0,00	ECP	89,54	EP	0,00
		CP	13.216,49	PC	0,00	I	0,00			EC	0,00
		CS	89,54	TP	0,00	FPV	13.126,95			TR	0,00
TOTALE MISSIONE 04	Istruzione e diritto allo studio	RS	1.454.556,75	PR	1.213.936,53	R	-187.844,91	ECP	2.052.393,95	EP	52.775,31
		CP	10.509.105,48	PC	7.314.952,99	I	8.160.279,35			EC	845.326,36
		CS	11.667.230,05	TP	8.528.889,52	FPV	296.432,18			TR	898.101,67
MISSIONE	05 <i>Tutela e valorizzazione dei beni e delle attività culturali</i>										
0501 Programma	01 <i>Valorizzazione dei beni di interesse storico</i>										
TITOLO 1	Spese correnti	RS	0,00	PR	0,00	R	0,00	ECP	0,00	EP	0,00
		CP	0,00	PC	0,00	I	0,00			EC	0,00
		CS	0,00	TP	0,00	FPV	0,00			TR	0,00
TITOLO 2	Spese in conto capitale	RS	1.936.770,17	PR	1.836.004,35	R	-85.244,03	ECP	3.810.853,21	EP	15.521,79
		CP	12.858.010,54	PC	6.159.169,94	I	7.671.091,02			EC	1.511.921,08
		CS	13.418.714,40	TP	7.995.174,29	FPV	1.376.066,31			TR	1.527.442,87
TITOLO 3	Spese per incremento di attività finanziarie	RS	0,00	PR	0,00	R	0,00	ECP	0,00	EP	0,00
		CP	0,00	PC	0,00	I	0,00			EC	0,00
		CS	0,00	TP	0,00	FPV	0,00			TR	0,00
Totale Programma	01 <i>Valorizzazione dei beni di interesse storico</i>	RS	1.936.770,17	PR	1.836.004,35	R	-85.244,03	ECP	3.810.853,21	EP	15.521,79
		CP	12.858.010,54	PC	6.159.169,94	I	7.671.091,02			EC	1.511.921,08
		CS	13.418.714,40	TP	7.995.174,29	FPV	1.376.066,31			TR	1.527.442,87
TOTALE MISSIONE 05	Tutela e valorizzazione dei beni e delle attività culturali	RS	1.936.770,17	PR	1.836.004,35	R	-85.244,03	ECP	3.810.853,21	EP	15.521,79
		CP	12.858.010,54	PC	6.159.169,94	I	7.671.091,02			EC	1.511.921,08
		CS	13.418.714,40	TP	7.995.174,29	FPV	1.376.066,31			TR	1.527.442,87
MISSIONE	07 <i>Turismo</i>										
0701 Programma	01 <i>Sviluppo e la valorizzazione del turismo</i>										
TITOLO 1	Spese correnti	RS	0,00	PR	0,00	R	0,00	ECP	0,00	EP	0,00
		CP	0,00	PC	0,00	I	0,00			EC	0,00
		CS	0,00	TP	0,00	FPV	0,00			TR	0,00
TITOLO 2	Spese in conto capitale	RS	0,00	PR	0,00	R	0,00	ECP	36.271,77	EP	0,00
		CP	4.287.017,83	PC	64.782,77	I	64.782,77			EC	0,00
		CS	101.054,54	TP	64.782,77	FPV	4.185.963,29			TR	0,00
TITOLO 3	Spese per incremento di attività finanziarie	RS	0,00	PR	0,00	R	0,00	ECP	0,00	EP	0,00
		CP	0,00	PC	0,00	I	0,00			EC	0,00
		CS	0,00	TP	0,00	FPV	0,00			TR	0,00
Totale Programma	01 <i>Sviluppo e la valorizzazione del turismo</i>	RS	0,00	PR	0,00	R	0,00	ECP	36.271,77	EP	0,00
		CP	4.287.017,83	PC	64.782,77	I	64.782,77			EC	0,00
		CS	101.054,54	TP	64.782,77	FPV	4.185.963,29			TR	0,00
TOTALE MISSIONE 07	Turismo	RS	0,00	PR	0,00	R	0,00	ECP	36.271,77	EP	0,00
		CP	4.287.017,83	PC	64.782,77	I	64.782,77			EC	0,00
		CS	101.054,54	TP	64.782,77	FPV	4.185.963,29			TR	0,00
MISSIONE	09 <i>Sviluppo sostenibile e tutela del territorio e dell'ambiente</i>										
0901 Programma	01 <i>Difesa del suolo</i>										
TITOLO 1	Spese correnti	RS	2.579,92	PR	0,00	R	-2.579,92	ECP	0,00	EP	0,00
		CP	0,00	PC	0,00	I	0,00			EC	0,00
		CS	2.579,92	TP	0,00	FPV	0,00			TR	0,00
TITOLO 2	Spese in conto capitale	RS	45.879,32	PR	45.879,32	R	0,00	ECP	1.087.780,60	EP	0,00
		CP	1.289.253,56	PC	201.472,96	I	201.472,96			EC	0,00
		CS	1.335.132,88	TP	247.352,28	FPV	0,00			TR	0,00
TITOLO 3	Spese per incremento di attività finanziarie	RS	0,00	PR	0,00	R	0,00	ECP	0,00	EP	0,00
		CP	0,00	PC	0,00	I	0,00			EC	0,00
		CS	0,00	TP	0,00	FPV	0,00			TR	0,00
Totale Programma	01 <i>Difesa del suolo</i>	RS	48.459,24	PR	45.879,32	R	-2.579,92	ECP	1.087.780,60	EP	0,00
		CP	1.289.253,56	PC	201.472,96	I	201.472,96			EC	0,00

Allegato i) al Rendiconto - Politica regionale unitaria

CONTO DEL BILANCIO - GESTIONE DELLE SPESE
RIPARTIZIONE PER MISSIONI e PROGRAMMI DELLA POLITICA REGIONALE UNITARIA
(solo per le Regioni)

Table with columns for MISSIONE, PROGRAMMA, TITOLO, DENOMINAZIONE, RESIDUI PASSIVI AL 1/1/2023 (RS), PAGAMENTI IN C/RESIDUI (PR), RIACCERTAMENTO RESIDUI (R), PREVISIONI DEFINITIVE DI COMPETENZA (CP), PAGAMENTI IN C/COMPETENZA (PC), IMPEGNI (I), ECONOMIE DI COMPETENZA (ECP), PREVISIONI DEFINITIVE DI CASSA (CS), TOTALE PAGAMENTI (TP=PR+PC), FONDO PLURIENNALE VINCOLATO (FPV), and RESIDUI PASSIVI DA ESERCIZI PRECEDENTI (EP=RS-PR+R). Rows include various titles like 'Spese correnti', 'Spese in conto capitale', and 'Spese per incremento di attività finanziarie' across programs 02, 04, 07, 08, and 01.

Allegato i) al Rendiconto - Politica regionale unitaria

CONTO DEL BILANCIO - GESTIONE DELLE SPESE
RIPARTIZIONE PER MISSIONI e PROGRAMMI DELLA POLITICA REGIONALE UNITARIA
 (solo per le Regioni)

MISSIONE, PROGRAMMA, TITOLO (*)	DENOMINAZIONE	RESIDUI PASSIVI AL 1/1/2023 (RS)			PAGAMENTI IN C/RESIDUI (PR)			RIACCERTAMENTO RESIDUI (R) ^[1]	ECONOMIE DI COMPETENZA CP-I-FPV) (ECP)	RESIDUI PASSIVI DA ESERCIZIO PRECEDENTI (EP-RS-PR-R)
		PREVISIONI DEFINITIVE DI COMPETENZA (CP)			PAGAMENTI IN C/COMPETENZA (PC)			IMPEGNI (I) ^[2]		
		PREVISIONI DEFINITIVE DI CASSA (CS)			TOTALE PAGAMENTI (TP=PR+PC)			FONDO PLURIENNALE VINCOLATO (FPV) ^[3]		
		RS	PC	TP	PR	PC	FPV	R	I	EP
1305	Programma 05	Servizio sanitario regionale - investimenti sanitari								
	TITOLO 2	Spese in conto capitale		757.593,97	210.469,75	296.402,85	210.469,75	0,00	0,00	461.191,12
		RS	CP	CS	PR	PC	FPV	R	ECP	EP
				968.063,72		506.872,60		0,00	0,00	0,00
	TITOLO 3	Spese per incremento di attività finanziarie		0,00	0,00	0,00	0,00	0,00	0,00	0,00
		RS	CP	CS	PR	PC	FPV	R	ECP	EP
				0,00		0,00		0,00	0,00	0,00
				0,00		0,00		0,00	0,00	0,00
				0,00		0,00		0,00	0,00	0,00
	Totale Programma	RS	CP	CS	PR	PC	FPV	R	ECP	EP
		757.593,97	210.469,75	968.063,72	296.402,85	506.872,60		0,00	0,00	461.191,12
		TOTALE MISSIONE 13 Tutela della salute								
		RS	CP	CS	PR	PC	FPV	R	ECP	EP
		1.359.729,37	9.773.406,14	11.133.135,51	720.442,62	6.993.767,85	7.714.210,47	0,00	9.773.406,14	639.286,75
		MISSIONE 14 Sviluppo economico e competitività								
1401	Programma 01	Industria, PMI e Artigianato								
	TITOLO 1	Spese correnti		60.363,51	968.037,84	45.963,51	533.309,60	0,00	417.928,24	14.400,00
		RS	CP	CS	PR	PC	FPV	R	ECP	EP
				1.011.601,35		458.059,11		16.800,00		121.214,00
										135.614,00
	TITOLO 2	Spese in conto capitale		10.573.177,23	26.023.305,60	10.573.177,23	20.747.011,22	0,00	2.803.254,54	0,00
		RS	CP	CS	PR	PC	FPV	R	ECP	EP
				34.123.442,99		17.562.450,95		2.473.039,84		3.184.560,27
										3.184.560,27
	TITOLO 3	Spese per incremento di attività finanziarie		0,00	0,00	0,00	0,00	0,00	0,00	0,00
		RS	CP	CS	PR	PC	FPV	R	ECP	EP
				0,00		0,00		0,00	0,00	0,00
				0,00		0,00		0,00	0,00	0,00
	Totale Programma	RS	CP	CS	PR	PC	FPV	R	ECP	EP
		10.633.540,74	26.991.346,44	35.135.044,34	10.619.140,74	17.974.546,55	28.593.687,29	0,00	3.221.182,78	14.400,00
		1403 Programma 03 Ricerca e innovazione								
	TITOLO 1	Spese correnti		6.005.237,78	17.584.792,89	5.996.574,30	7.478.811,52	-8.663,48	7.102.339,66	0,00
		RS	CP	CS	PR	PC	FPV	R	ECP	EP
				20.586.388,96		8.396.794,54		3.003.641,71		5.078.591,28
										5.078.591,28
	TITOLO 2	Spese in conto capitale		2.940.787,66	6.942.533,66	2.791.436,71	6.142.568,30	-146.686,95	684.468,62	2.664,00
		RS	CP	CS	PR	PC	FPV	R	ECP	EP
				9.767.824,58		8.881.712,63		115.496,74		52.292,38
										54.956,38
	TITOLO 3	Spese per incremento di attività finanziarie		0,00	0,00	0,00	0,00	0,00	0,00	0,00
		RS	CP	CS	PR	PC	FPV	R	ECP	EP
				0,00		0,00		0,00	0,00	0,00
				0,00		0,00		0,00	0,00	0,00
	Totale Programma	RS	CP	CS	PR	PC	FPV	R	ECP	EP
		8.946.025,44	24.527.326,55	30.354.215,54	8.788.011,01	8.490.496,16	17.278.507,17	-155.350,43	7.786.808,28	2.664,00
		1404 Programma 04 Reti e altri servizi di pubblica utilità								
	TITOLO 1	Spese correnti		0,00	1.033.763,61	0,00	100.000,00	0,00	933.763,61	0,00
		RS	CP	CS	PR	PC	FPV	R	ECP	EP
										0,00
	TITOLO 2	Spese in conto capitale		11.467.696,08	12.547.323,22	444.208,43	3.949.173,67	-8.864.228,00	7.921.729,40	2.159.259,65
		RS	CP	CS	PR	PC	FPV	R	ECP	EP
				23.796.174,32		4.393.382,10		4.406.748,84		457.575,17
										2.616.834,82
	TITOLO 3	Spese per incremento di attività finanziarie		0,00	0,00	0,00	0,00	0,00	0,00	0,00
		RS	CP	CS	PR	PC	FPV	R	ECP	EP
				0,00		0,00		0,00	0,00	0,00
				0,00		0,00		0,00	0,00	0,00
	Totale Programma	RS	CP	CS	PR	PC	FPV	R	ECP	EP
		11.467.696,08	13.581.086,83	24.829.937,93	444.208,43	4.049.173,67	218.844,98	-8.864.228,00	8.855.493,01	2.159.259,65
		TOTALE MISSIONE 14 Sviluppo economico e competitività								
		RS	CP	CS	PR	PC	FPV	R	ECP	EP
		31.047.262,26	65.099.756,82	90.319.195,81	19.851.360,18	30.514.216,38	50.365.576,56	-9.019.576,43	19.863.484,07	2.176.323,65
		MISSIONE 15 Politiche per il lavoro e la formazione professionale								
1501	Programma 01	Servizi per lo sviluppo del mercato del lavoro								
	TITOLO 1	Spese correnti		2.822.360,55	10.555.412,14	2.816.676,33	7.703.289,46	-5.684,22	2.832.789,87	0,00
		RS	CP	CS	PR	PC	FPV	R	ECP	EP
				13.358.439,88		9.928.929,69		19.332,81		591.036,10
										591.036,10
	TITOLO 2	Spese in conto capitale		10.463,83	118.483,26	5.707,03	84.158,44	-4.756,80	34.084,58	0,00
		RS	CP	CS	PR	PC	FPV	R	ECP	EP
				128.706,85		6.767,96		240,24		77.390,48
										77.390,48
	TITOLO 3	Spese per incremento di attività finanziarie		0,00	0,00	0,00	0,00	0,00	0,00	0,00
		RS	CP	CS	PR	PC	FPV	R	ECP	EP
				0,00		0,00		0,00	0,00	0,00

Allegato i) al Rendiconto - Politica regionale unitaria

CONTO DEL BILANCIO - GESTIONE DELLE SPESE
RIPARTIZIONE PER MISSIONI e PROGRAMMI DELLA POLITICA REGIONALE UNITARIA
(solo per le Regioni)

MISSIONE, PROGRAMMA, TITOLO (*)	DENOMINAZIONE	RESIDUI PASSIVI AL 1/1/2023 (RS)		PAGAMENTI IN C/RESIDUI (PR)		RIACCERTAMENTO RESIDUI (R) ⁽¹⁾	ECONOMIE DI COMPETENZA CP-I-FPV) (ECP)	RESIDUI PASSIVI DA ESERCIZI PRECEDENTI (EP-RS-PR-R)	
		PREVISIONI DEFINITIVE DI COMPETENZA (CP)		PAGAMENTI IN C/COMPETENZA (PC)		IMPEGNI (I) ⁽²⁾			
		PREVISIONI DEFINITIVE DI CASSA (CS)		TOTALE PAGAMENTI (TP-PR+PC)		FONDO PLURIENNALE VINCOLATO (FPV) ⁽³⁾			
TITOLO 1	Spese correnti	RS	0,00	PR	0,00	R	0,00	EP	0,00
		CP	0,00	PC	0,00	I	0,00	EC	0,00
		CS	0,00	TP	0,00	FPV	0,00	TR	0,00
TITOLO 2	Spese in conto capitale	RS	0,00	PR	0,00	R	0,00	EP	0,00
		CP	60.376.924,14	PC	9.413.669,25	I	9.969.855,90	EC	556.186,65
		CS	56.218.011,65	TP	9.413.669,25	FPV	4.158.912,49	TR	556.186,65
TITOLO 3	Spese per incremento di attività finanziarie	RS	0,00	PR	0,00	R	0,00	EP	0,00
		CP	0,00	PC	0,00	I	0,00	EC	0,00
		CS	0,00	TP	0,00	FPV	0,00	TR	0,00
Totale Programma	01 Fonti energetiche	RS	0,00	PR	0,00	R	0,00	EP	0,00
		CP	60.376.924,14	PC	9.413.669,25	I	9.969.855,90	EC	556.186,65
		CS	56.218.011,65	TP	9.413.669,25	FPV	4.158.912,49	TR	556.186,65
TOTALE MISSIONE 17	Energia e diversificazione delle fonti energetiche	RS	0,00	PR	0,00	R	0,00	EP	0,00
		CP	60.376.924,14	PC	9.413.669,25	I	9.969.855,90	EC	556.186,65
		CS	56.218.011,65	TP	9.413.669,25	FPV	4.158.912,49	TR	556.186,65
MISSIONE	18 Relazioni con le altre autonomie territoriali e locali								
1801	Programma 01 Relazioni finanziarie con le altre autonomie territoriali								
TITOLO 1	Spese correnti	RS	0,00	PR	0,00	R	0,00	EP	0,00
		CP	0,00	PC	0,00	I	0,00	EC	0,00
		CS	0,00	TP	0,00	FPV	0,00	TR	0,00
TITOLO 2	Spese in conto capitale	RS	880.767,90	PR	796.507,06	R	0,00	EP	84.260,84
		CP	11.004.302,11	PC	6.691.917,30	I	7.488.761,92	EC	796.844,62
		CS	9.222.788,19	TP	7.488.424,36	FPV	2.662.281,82	TR	881.105,46
TITOLO 3	Spese per incremento di attività finanziarie	RS	0,00	PR	0,00	R	0,00	EP	0,00
		CP	0,00	PC	0,00	I	0,00	EC	0,00
		CS	0,00	TP	0,00	FPV	0,00	TR	0,00
Totale Programma	01 Relazioni finanziarie con le altre autonomie territoriali	RS	880.767,90	PR	796.507,06	R	0,00	EP	84.260,84
		CP	11.004.302,11	PC	6.691.917,30	I	7.488.761,92	EC	796.844,62
		CS	9.222.788,19	TP	7.488.424,36	FPV	2.662.281,82	TR	881.105,46
TOTALE MISSIONE 18	Relazioni con le altre autonomie territoriali e locali	RS	880.767,90	PR	796.507,06	R	0,00	EP	84.260,84
		CP	11.004.302,11	PC	6.691.917,30	I	7.488.761,92	EC	796.844,62
		CS	9.222.788,19	TP	7.488.424,36	FPV	2.662.281,82	TR	881.105,46
TOTALE MISSIONI		RS	68.552.781,22	PR	50.419.733,66	R	-13.760.378,28	EP	4.372.669,28
		CP	374.140.341,65	PC	125.889.963,89	I	155.713.409,21	EC	29.823.445,32
		CS	407.135.215,35	TP	176.309.697,55	FPV	35.557.907,52	TR	34.196.114,60

* Indicare solo le missioni e i programmi che presentano spese riguardanti la politica regionale unitaria.

(1) Indicare l'ammontare complessivo derivante dal riaccertamento dei residui (l'importo dei debiti definitivamente cancellati dalle scritture,). Non riguarda il riaccertamento di impegni di competenza dell'esercizio cui si riferisce il rendiconto. In sede di riaccertamento dei residui non può essere effettuata una rettifica in aumento dei residui passivi se non nei casi espressamente consentiti (Principio contabile applicato della contabilità finanziaria 9.1 di cui all'Allegato n. 4-2). Le rettifiche in aumento sono indicate con il segno "+", le rettifiche in riduzione sono indicate con il segno "-".

(2) Indicare gli impegni imputati contabilmente all'esercizio cui il rendiconto si riferisce al netto dei debiti che, in occasione del riaccertamento ordinario dei residui effettuato ai sensi dell'articolo 3, comma 4, risultassero non esigibili e reimputati agli esercizi in cui le obbligazioni risultano esigibili.

(3) Indicare l'importo corrispondente agli impegni imputati agli esercizi successivi finanziati con il fondo pluriennale vincolato

Prospetto dati SIOPE
(Ex. Art 11 comma 6 lett l) D.Lgs. 118/2011)

INCASSI**SIOPE****Pagina 1**

Ente Codice	000288250
Ente Descrizione	REGIONE TOSCANA
Categoria	Regioni e province autonome di Trento e di Bolzano
Sotto Categoria	REGIONI E PROVINCE AUTONOME
Periodo	ANNUALE 2023
Prospetto	INCASSI
Tipo Report	Semplice
Data ultimo aggiornamento	18-apr-2024
Data stampa	22-apr-2024
Importi in EURO	

INCASSI

SIOPE

Pagina 2

000288250 - REGIONE TOSCANA

		Importo nel periodo	Importo a tutto il periodo
1.00.00.00.000 Entrate correnti di natura tributaria, contributiva e perequativa		1.552.271.789,43	1.552.271.789,43
1.01.00.00.000 Tributi		1.552.271.789,43	1.552.271.789,43
1.01.01.00.000 Imposte, tasse e proventi assimilati		1.027.559.504,89	1.027.559.504,89
1.01.01.17.001	Addizionale regionale IRPEF non sanita' riscossa a seguito dell'attivita' ordinaria di gestione	140.265.480,00	140.265.480,00
1.01.01.17.002	Addizionale regionale IRPEF non sanita' riscossa a seguito di attivita' di verifica e controllo	17.526.562,54	17.526.562,54
1.01.01.20.001	Imposta regionale sulle attivita' produttive (IRAP) non Sanita' riscossa a seguito dell'attivita' ordinaria di gestione	213.321.622,07	213.321.622,07
1.01.01.20.002	Imposta regionale sulle attivita' produttive (IRAP) non Sanita' riscossa a seguito di attivita' di verifica e controllo	60.834.598,90	60.834.598,90
1.01.01.31.002	Imposta regionale sulla benzina per autotrazione riscossi a seguito di attivita' di verifica e controllo	13.064,98	13.064,98
1.01.01.42.001	Imposta regionale sulle concessioni statali sui beni del demanio marittimo riscossa a seguito dell'attivita' ordinaria di gestione	3.701.461,97	3.701.461,97
1.01.01.42.002	Imposta regionale sulle concessioni statali sui beni del demanio marittimo riscossa a seguito di attivita' di verifica e controllo	1.576.049,08	1.576.049,08
1.01.01.43.001	Imposta regionale sulle concessioni statali sui beni del patrimonio indisponibile riscossa a seguito dell'attivita' ordinaria di gestione	4.172.474,48	4.172.474,48
1.01.01.43.002	Imposta regionale sulle concessioni statali sui beni del patrimonio indisponibile riscossa a seguito di attivita' di verifica e controllo	49.120,30	49.120,30
1.01.01.46.001	Tassa regionale per il diritto allo studio universitario riscossa a seguito dell'attivita' ordinaria di gestione	16.963.357,71	16.963.357,71
1.01.01.46.002	Tassa regionale per il diritto allo studio universitario riscossa a seguito di attivita' di verifica e controllo	1.099,61	1.099,61
1.01.01.47.001	Tassa sulla concessione per la caccia e per la pesca riscossa a seguito dell'attivita' ordinaria di gestione	3.017.695,34	3.017.695,34
1.01.01.47.002	Tassa sulla concessione per la caccia e per la pesca riscosse a seguito di attivita' di verifica e controllo	1.884,16	1.884,16
1.01.01.50.001	Tassa di circolazione dei veicoli a motore (tassa automobilistica) riscosse a seguito dell'attivita' ordinaria di gestione	433.886.930,62	433.886.930,62
1.01.01.50.002	Tassa di circolazione dei veicoli a motore (tassa automobilistica) riscosse a seguito di attivita' di verifica e controllo	79.015.094,44	79.015.094,44
1.01.01.59.001	Tributo speciale per il deposito in discarica dei rifiuti solidi riscosso a seguito dell'attivita' ordinaria di gestione	12.051.092,13	12.051.092,13
1.01.01.59.002	Tributo speciale per il deposito in discarica dei rifiuti solidi riscosso a seguito di attivita' di verifica e controllo	52.445,36	52.445,36
1.01.01.60.001	Tributo per l'esercizio delle funzioni di tutela, protezione e igiene dell'ambiente	521.099,68	521.099,68
1.01.01.77.001	Addizionale regionale sul gas naturale riscossa a seguito dell'attivita' ordinaria di gestione riscossa a seguito dell'attivita' ordinaria di gestione	40.517.913,45	40.517.913,45
1.01.01.77.002	Addizionale regionale sul gas naturale riscossa a seguito di attivita' di verifica e controllo riscossa a seguito di attivita' di verifica e controllo	17.048,27	17.048,27
1.01.01.99.001	Altre imposte, tasse e proventi assimilati n.a.c. riscosse a seguito dell'attivita' ordinaria di gestione	39.650,28	39.650,28
1.01.01.99.002	Altre imposte, tasse e proventi assimilati n.a.c. riscosse a seguito di attivita' di verifica e controllo	13.759,52	13.759,52
1.01.04.00.000 Compartecipazioni di tributi		524.712.284,54	524.712.284,54
1.01.04.01.001	Compartecipazione IVA a Regioni - non Sanita'	36.557.474,00	36.557.474,00
1.01.04.09.001	Compartecipazioni accise benzina e gasolio destinate ad alimentare il Fondo Nazionale Trasporti di cui all'art.16 bis del DL 95/2012	488.154.810,54	488.154.810,54
2.00.00.00.000 Trasferimenti correnti		356.904.024,16	356.904.024,16
2.01.00.00.000 Trasferimenti correnti		356.904.024,16	356.904.024,16

INCASSI

SIOPE

Pagina 3

000288250 - REGIONE TOSCANA

Importo nel periodo **Importo a tutto il periodo**

		314.179.840,16	314.179.840,16
2.01.01.00.000 Trasferimenti correnti da Amministrazioni pubbliche			
2.01.01.01.001	Trasferimenti correnti da Ministeri	242.541.281,84	242.541.281,84
2.01.01.01.002	Trasferimenti correnti da Ministero dell'Istruzione - Istituzioni Scolastiche	3.429.454,84	3.429.454,84
2.01.01.01.003	Trasferimenti correnti da Presidenza del Consiglio dei Ministri	20.003.273,84	20.003.273,84
2.01.01.01.010	Trasferimenti correnti da autorità amministrative indipendenti	713.347,12	713.347,12
2.01.01.01.013	Trasferimenti correnti da enti e istituzioni centrali di ricerca e Istituti e stazioni sperimentali per la ricerca	201.785,40	201.785,40
2.01.01.01.014	Trasferimenti correnti da Stato - Fondo Sanitario Nazionale - finanziamento del Servizio sanitario nazionale	172,58	172,58
2.01.01.01.999	Trasferimenti correnti da altre Amministrazioni Centrali n.a.c.	6.777.047,48	6.777.047,48
2.01.01.02.001	Trasferimenti correnti da Regioni e province autonome	390.562,30	390.562,30
2.01.01.02.002	Trasferimenti correnti da Province	514.762,40	514.762,40
2.01.01.02.003	Trasferimenti correnti da Comuni	36.169.120,93	36.169.120,93
2.01.01.02.004	Trasferimenti correnti da Città metropolitane e Roma capitale	71.107,56	71.107,56
2.01.01.02.005	Trasferimenti correnti da Unioni di Comuni	808.399,65	808.399,65
2.01.01.02.006	Trasferimenti correnti da Comunità Montane	701,02	701,02
2.01.01.02.007	Trasferimenti correnti da Camere di Commercio	12.000,00	12.000,00
2.01.01.02.008	Trasferimenti correnti da Università	77.953,12	77.953,12
2.01.01.02.016	Trasferimenti correnti da Agenzie regionali per le erogazioni in agricoltura	2.296.241,25	2.296.241,25
2.01.01.02.999	Trasferimenti correnti da altre Amministrazioni Locali n.a.c.	172.628,83	172.628,83
2.01.03.00.000 Trasferimenti correnti da Imprese		50.432,29	50.432,29
2.01.03.02.999	Altri trasferimenti correnti da altre imprese	50.432,29	50.432,29
2.01.04.00.000 Trasferimenti correnti da Istituzioni Sociali Private		122.933,65	122.933,65
2.01.04.01.001	Trasferimenti correnti da Istituzioni Sociali Private	122.933,65	122.933,65
2.01.05.00.000 Trasferimenti correnti dall'Unione Europea e dal Resto del Mondo		42.550.818,06	42.550.818,06
2.01.05.01.004	Fondo europeo di sviluppo regionale (FESR)	21.812.416,52	21.812.416,52
2.01.05.01.005	Fondo Sociale Europeo (FSE)	16.065.256,75	16.065.256,75
2.01.05.01.999	Altri trasferimenti correnti dall'Unione Europea	4.655.727,28	4.655.727,28
2.01.05.02.001	Trasferimenti correnti dal Resto del Mondo	17.417,51	17.417,51
3.00.00.00.000 Entrate extratributarie		224.947.868,28	224.947.868,28
3.01.00.00.000 Vendita di beni e servizi e proventi derivanti dalla gestione dei beni		59.734.154,43	59.734.154,43
3.01.02.00.000 Entrate dalla vendita e dall'erogazione di servizi		17.743.828,03	17.743.828,03
3.01.02.01.003	Proventi da convitti, colonie, ostelli, stabilimenti termali	12.378,24	12.378,24
3.01.02.01.013	Proventi da teatri, musei, spettacoli, mostre	263,00	263,00
3.01.02.01.022	Proventi da servizi di accesso a banche dati e pubblicazioni on line	429,00	429,00
3.01.02.01.028	Proventi da servizi informatici	98.094,21	98.094,21
3.01.02.01.030	Proventi da servizi ispettivi e controllo	34.176,06	34.176,06
3.01.02.01.032	Proventi da diritti di segreteria e rogito	38.072,76	38.072,76
3.01.02.01.033	Proventi da rilascio documenti e diritti di cancelleria	17.984,27	17.984,27
3.01.02.01.035	Proventi da autorizzazioni	3.068.485,76	3.068.485,76
3.01.02.01.036	Proventi da attività di monitoraggio e controllo ambientale	13.796.911,98	13.796.911,98
3.01.02.01.999	Proventi da servizi n.a.c.	677.032,75	677.032,75
3.01.03.00.000 Proventi derivanti dalla gestione dei beni		41.990.326,40	41.990.326,40
3.01.03.01.002	Canone occupazione spazi e aree pubbliche	1.685.484,06	1.685.484,06

INCASSI

SIOPE

Pagina 4

000288250 - REGIONE TOSCANA

		Importo nel periodo	Importo a tutto il periodo
--	--	---------------------	----------------------------

3.01.03.01.003	Proventi da concessioni su beni	26.290.521,08	26.290.521,08
3.01.03.02.001	Fitti di terreni e diritti di sfruttamento di giacimenti e risorse naturali	13.857.226,78	13.857.226,78
3.01.03.02.002	Locazioni di altri beni immobili	157.094,48	157.094,48

3.02.00.00.000	Proventi derivanti dall'attività di controllo e repressione delle irregolarità e degli illeciti	22.133.742,74	22.133.742,74
-----------------------	--	----------------------	----------------------

3.02.01.00.000	Entrate da amministrazioni pubbliche derivanti dall'attività di controllo e repressione delle irregolarità e degli illeciti	6.302.925,17	6.302.925,17
-----------------------	--	---------------------	---------------------

3.02.01.01.002	Proventi da multe e sanzioni per violazioni delle norme di polizia amministrativa a carico delle amministrazioni pubbliche	6.270.923,19	6.270.923,19
3.02.01.01.999	Proventi da altre multe, ammende, sanzioni e oblazioni a carico delle amministrazioni pubbliche	32.001,98	32.001,98

3.02.02.00.000	Entrate da famiglie derivanti dall'attività di controllo e repressione delle irregolarità e degli illeciti	9.196.760,15	9.196.760,15
-----------------------	---	---------------------	---------------------

3.02.02.01.002	Proventi da multe e sanzioni per violazioni delle norme di polizia amministrativa a carico delle famiglie	359.118,49	359.118,49
3.02.02.01.999	Proventi da altre multe, ammende, sanzioni e oblazioni a carico delle famiglie	8.830.403,63	8.830.403,63
3.02.02.99.001	Altre entrate derivanti dall'attività di controllo e repressione di irregolarità e illeciti delle famiglie n.a.c.	7.238,03	7.238,03

3.02.03.00.000	Entrate da Imprese derivanti dall'attività di controllo e repressione delle irregolarità e degli illeciti	6.560.281,93	6.560.281,93
-----------------------	--	---------------------	---------------------

3.02.03.01.002	Proventi da multe e sanzioni per violazioni delle norme di polizia amministrativa a carico delle imprese	1.938.796,29	1.938.796,29
3.02.03.01.999	Proventi da altre multe, ammende, sanzioni e oblazioni a carico delle imprese	4.291.543,06	4.291.543,06
3.02.03.99.001	Altre entrate derivanti dall'attività di controllo e repressione delle irregolarità e degli illeciti delle imprese n.a.c.	329.942,58	329.942,58

3.02.04.00.000	Entrate da Istituzioni Sociali Private derivanti dall'attività di controllo e repressione delle irregolarità e degli illeciti	73.775,49	73.775,49
-----------------------	--	------------------	------------------

3.02.04.01.002	Proventi da multe e sanzioni per violazioni delle norme di polizia amministrativa a carico delle Istituzioni Sociali Private	15.720,57	15.720,57
3.02.04.01.999	Proventi da altre multe, ammende, sanzioni e oblazioni a carico delle Istituzioni Sociali Private	54.537,79	54.537,79
3.02.04.99.001	Altre entrate derivanti dall'attività di controllo e repressione delle irregolarità e degli illeciti delle Istituzioni Sociali Private n.a.c.	3.517,13	3.517,13

3.03.00.00.000	Interessi attivi	4.742.807,61	4.742.807,61
-----------------------	-------------------------	---------------------	---------------------

3.03.03.00.000	Altri interessi attivi	4.742.807,61	4.742.807,61
-----------------------	-------------------------------	---------------------	---------------------

3.03.03.02.999	Interessi attivi di mora da altri soggetti	3.690.878,90	3.690.878,90
3.03.03.04.001	Interessi attivi da depositi bancari o postali	423,66	423,66
3.03.03.99.001	Altri interessi attivi da Amministrazioni Centrali	1.970,25	1.970,25
3.03.03.99.002	Altri interessi attivi da Amministrazioni Locali	29.351,54	29.351,54
3.03.03.99.999	Altri interessi attivi da altri soggetti	1.020.183,26	1.020.183,26

3.04.00.00.000	Altre entrate da redditi da capitale	19.369.799,97	19.369.799,97
-----------------------	---	----------------------	----------------------

3.04.02.00.000	Entrate derivanti dalla distribuzione di dividendi	357.712,76	357.712,76
-----------------------	---	-------------------	-------------------

3.04.02.03.002	Entrate derivanti dalla distribuzione di dividendi da altre imprese partecipate non incluse in amministrazioni pubbliche	357.712,76	357.712,76
----------------	--	------------	------------

3.04.03.00.000	Entrate derivanti dalla distribuzione di utili e avanzi	19.012.087,21	19.012.087,21
-----------------------	--	----------------------	----------------------

3.04.03.01.001	Entrate derivanti dalla distribuzione di utili e avanzi	19.012.087,21	19.012.087,21
----------------	---	---------------	---------------

INCASSI

SIOPE

Pagina 5

000288250 - REGIONE TOSCANA

	Importo nel periodo	Importo a tutto il periodo
--	---------------------	----------------------------

3.05.00.00.000 Rimborsi e altre entrate correnti	118.967.363,53	118.967.363,53
---	-----------------------	-----------------------

3.05.01.00.000 Indennizzi di assicurazione	70.245,04	70.245,04
---	------------------	------------------

3.05.01.99.999 Altri indennizzi di assicurazione n.a.c.	70.245,04	70.245,04
---	-----------	-----------

3.05.02.00.000 Rimborsi in entrata	35.025.878,91	35.025.878,91
---	----------------------	----------------------

3.05.02.01.001 Rimborsi ricevuti per spese di personale (comando, distacco, fuori ruolo, convenzioni, ecc.)	479.737,11	479.737,11
---	------------	------------

3.05.02.03.001 Entrate da rimborsi, recuperi e restituzioni di somme non dovute o incassate in eccesso da Amministrazioni Centrali	6.680.108,40	6.680.108,40
--	--------------	--------------

3.05.02.03.002 Entrate da rimborsi, recuperi e restituzioni di somme non dovute o incassate in eccesso da Amministrazioni Locali	5.351.698,41	5.351.698,41
--	--------------	--------------

3.05.02.03.003 Entrate da rimborsi, recuperi e restituzioni di somme non dovute o incassate in eccesso da Enti Previdenziali	121.444,66	121.444,66
--	------------	------------

3.05.02.03.004 Entrate da rimborsi, recuperi e restituzioni di somme non dovute o incassate in eccesso da Famiglie	437.160,32	437.160,32
--	------------	------------

3.05.02.03.005 Entrate da rimborsi, recuperi e restituzioni di somme non dovute o incassate in eccesso da Imprese	21.359.870,54	21.359.870,54
---	---------------	---------------

3.05.02.03.006 Entrate da rimborsi, recuperi e restituzioni di somme non dovute o incassate in eccesso da ISP	149.817,76	149.817,76
---	------------	------------

3.05.02.03.008 Entrate da rimborsi, recuperi e restituzioni di somme non dovute o incassate in eccesso dal Resto del mondo	446.041,71	446.041,71
--	------------	------------

3.05.99.00.000 Altre entrate correnti n.a.c.	83.871.239,58	83.871.239,58
---	----------------------	----------------------

3.05.99.02.001 Fondi incentivanti il personale (art. 113 del d.lgs. 50/2016)	841.484,72	841.484,72
--	------------	------------

3.05.99.99.999 Altre entrate correnti n.a.c.	83.029.754,86	83.029.754,86
--	---------------	---------------

4.00.00.00.000 Entrate in conto capitale	206.923.998,13	206.923.998,13
---	-----------------------	-----------------------

4.02.00.00.000 Contributi agli investimenti	175.306.437,61	175.306.437,61
--	-----------------------	-----------------------

4.02.01.00.000 Contributi agli investimenti da amministrazioni pubbliche	135.998.917,32	135.998.917,32
---	-----------------------	-----------------------

4.02.01.01.001 Contributi agli investimenti da Ministeri	100.457.486,07	100.457.486,07
--	----------------	----------------

4.02.01.01.003 Contributi agli investimenti da Presidenza del Consiglio dei Ministri	6.109.320,67	6.109.320,67
--	--------------	--------------

4.02.01.01.010 Contributi agli investimenti da autorità amministrative indipendenti	1.130.656,23	1.130.656,23
---	--------------	--------------

4.02.01.01.999 Contributi agli investimenti da altre Amministrazioni Centrali n.a.c.	27.687.982,00	27.687.982,00
--	---------------	---------------

4.02.01.02.001 Contributi agli investimenti da Regioni e province autonome	73.073,09	73.073,09
--	-----------	-----------

4.02.01.02.002 Contributi agli investimenti da Province	4.274,27	4.274,27
---	----------	----------

4.02.01.02.003 Contributi agli investimenti da Comuni	265.898,34	265.898,34
---	------------	------------

4.02.01.04.001 Contributi agli investimenti interni da organismi interni e/o unità locali della amministrazione	270.226,65	270.226,65
---	------------	------------

4.02.03.00.000 Contributi agli investimenti da Imprese	3.798.432,23	3.798.432,23
---	---------------------	---------------------

4.02.03.02.001 Contributi agli investimenti da altre imprese partecipate	764.607,42	764.607,42
--	------------	------------

4.02.03.03.999 Contributi agli investimenti da altre Imprese	3.033.824,81	3.033.824,81
--	--------------	--------------

4.02.04.00.000 Contributi agli investimenti da Istituzioni Sociali Private	69.492,61	69.492,61
---	------------------	------------------

4.02.04.01.001 Contributi agli investimenti da Istituzioni Sociali Private	69.492,61	69.492,61
--	-----------	-----------

4.02.05.00.000 Contributi agli investimenti dall'Unione Europea e dal Resto del Mondo	35.439.595,45	35.439.595,45
--	----------------------	----------------------

4.02.05.03.001 Fondo europeo di sviluppo regionale (FESR)	35.210.104,80	35.210.104,80
---	---------------	---------------

4.02.05.04.001 Fondo Sociale Europeo (FSE)	1.382,44	1.382,44
--	----------	----------

INCASSI

SIOPE

Pagina 6

000288250 - REGIONE TOSCANA

		Importo nel periodo	Importo a tutto il periodo
4.02.05.99.999	Altri contributi agli investimenti dall'Unione Europea	228.108,21	228.108,21
4.04.00.00.000	Entrate da alienazione di beni materiali e immateriali	711.620,21	711.620,21
4.04.01.00.000	Alienazione di beni materiali	610.430,50	610.430,50
4.04.01.08.005	Alienazione di Fabbricati rurali	263.000,00	263.000,00
4.04.01.08.999	Alienazione di altri beni immobili n.a.c.	307.268,60	307.268,60
4.04.01.99.999	Alienazioni di beni materiali n.a.c.	40.161,90	40.161,90
4.04.02.00.000	Cessione di Terreni e di beni materiali non prodotti	101.189,71	101.189,71
4.04.02.01.001	Cessione di Terreni agricoli	39.675,31	39.675,31
4.04.02.01.999	Cessione di terreni n.a.c.	61.514,40	61.514,40
4.05.00.00.000	Altre entrate in conto capitale	30.905.940,31	30.905.940,31
4.05.03.00.000	Entrate in conto capitale dovute a rimborsi, recuperi e restituzioni di somme non dovute o incassate in eccesso	30.637.996,92	30.637.996,92
4.05.03.01.001	Entrate in conto capitale dovute a rimborsi, recuperi e restituzioni di somme non dovute o incassate in eccesso da Amministrazioni Centrali	1.990.357,08	1.990.357,08
4.05.03.02.001	Entrate in conto capitale dovute a rimborsi, recuperi e restituzioni di somme non dovute o incassate in eccesso da Amministrazioni Locali	2.276.957,15	2.276.957,15
4.05.03.04.001	Entrate in conto capitale dovute a rimborsi, recuperi e restituzioni di somme non dovute o incassate in eccesso da Famiglie	5.110,60	5.110,60
4.05.03.05.001	Entrate in conto capitale dovute a rimborsi, recuperi e restituzioni di somme non dovute o incassate in eccesso da Imprese	26.359.185,78	26.359.185,78
4.05.03.06.001	Entrate in conto capitale dovute a rimborsi, recuperi e restituzioni di somme non dovute o incassate in eccesso da ISP	6.386,31	6.386,31
4.05.04.00.000	Altre entrate in conto capitale n.a.c.	267.943,39	267.943,39
4.05.04.99.999	Altre entrate in conto capitale n.a.c.	267.943,39	267.943,39
5.00.00.00.000	Entrate da riduzione di attivita' finanziarie	19.679.537,56	19.679.537,56
5.01.00.00.000	Alienazione di attivita' finanziarie	32.429,64	32.429,64
5.01.01.00.000	Alienazione di partecipazioni	32.429,64	32.429,64
5.01.01.03.002	Alienazione di partecipazioni in altre imprese partecipate	32.429,64	32.429,64
5.02.00.00.000	Riscossione crediti di breve termine	13.358.896,36	13.358.896,36
5.02.01.00.000	Riscossione crediti di breve termine a tasso agevolato da Amministrazioni Pubbliche	6.358.896,36	6.358.896,36
5.02.01.02.016	Riscossione crediti di breve termine a tasso agevolato da Agenzie regionali per le erogazioni in agricoltura	6.358.896,36	6.358.896,36
5.02.03.00.000	Riscossione crediti di breve termine a tasso agevolato da Imprese	7.000.000,00	7.000.000,00
5.02.03.01.001	Riscossione crediti di breve termine a tasso agevolato da imprese controllate	7.000.000,00	7.000.000,00
5.03.00.00.000	Riscossione crediti di medio-lungo termine	6.288.211,56	6.288.211,56
5.03.01.00.000	Riscossione crediti di medio-lungo termine a tasso agevolato da Amministrazioni Pubbliche	2.572.065,20	2.572.065,20
5.03.01.02.003	Riscossione crediti di medio-lungo termine a tasso agevolato da Comuni	255.671,23	255.671,23

INCASSI

SIOPE

Pagina 7

000288250 - REGIONE TOSCANA

		Importo nel periodo	Importo a tutto il periodo
5.03.01.02.019	Riscossione crediti di medio-lungo termine a tasso agevolato da Fondazioni e istituzioni liriche locali e da teatri stabili di iniziativa pubblica	2.316.393,97	2.316.393,97
5.03.03.00.000 Riscossione crediti di medio-lungo termine a tasso agevolato da Imprese		10.498,99	10.498,99
5.03.03.02.001	Riscossione crediti di medio-lungo termine a tasso agevolato da altre imprese partecipate	10.498,99	10.498,99
5.03.04.00.000 Riscossione crediti di medio-lungo termine a tasso agevolato da Istituzioni Sociali Private		3.705.647,37	3.705.647,37
5.03.04.01.001	Riscossione crediti di medio-lungo termine a tasso agevolato da Istituzioni Sociali Private	3.705.647,37	3.705.647,37
6.00.00.00.000 Accensione Prestiti		45.568.664,16	45.568.664,16
6.03.00.00.000 Accensione mutui e altri finanziamenti a medio lungo termine		45.568.664,16	45.568.664,16
6.03.01.00.000 Finanziamenti a medio lungo termine		45.568.664,16	45.568.664,16
6.03.01.04.003	Accensione mutui e altri finanziamenti a medio lungo termine da Cassa Depositi e Prestiti - SPA	45.568.664,16	45.568.664,16
9.00.00.00.000 Entrate per conto terzi e partite di giro		297.199.283,61	297.199.283,61
9.01.00.00.000 Entrate per partite di giro		248.207.542,19	248.207.542,19
9.01.01.00.000 Altre ritenute		84.743.001,97	84.743.001,97
9.01.01.01.001	Ritenuta del 4% sui contributi pubblici	1.590.062,28	1.590.062,28
9.01.01.02.001	Ritenute per scissione contabile IVA (split payment)	83.119.369,14	83.119.369,14
9.01.01.99.999	Altre ritenute n.a.c.	33.570,55	33.570,55
9.01.02.00.000 Ritenute su redditi da lavoro dipendente		54.849.373,14	54.849.373,14
9.01.02.01.001	Ritenute erariali su redditi da lavoro dipendente per conto terzi	38.736.542,32	38.736.542,32
9.01.02.02.001	Ritenute previdenziali e assistenziali su redditi da lavoro dipendente per conto terzi	14.658.553,81	14.658.553,81
9.01.02.99.999	Altre ritenute al personale dipendente per conto di terzi	1.454.277,01	1.454.277,01
9.01.03.00.000 Ritenute su redditi da lavoro autonomo		606.121,18	606.121,18
9.01.03.01.001	Ritenute erariali su redditi da lavoro autonomo per conto terzi	595.900,61	595.900,61
9.01.03.02.001	Ritenute previdenziali e assistenziali su redditi da lavoro autonomo per conto terzi	10.220,57	10.220,57
9.01.99.00.000 Altre entrate per partite di giro		108.009.045,90	108.009.045,90
9.01.99.01.001	Entrate a seguito di spese non andate a buon fine	6.606.705,08	6.606.705,08
9.01.99.03.001	Rimborso di fondi economici e carte aziendali	172.002,68	172.002,68
9.01.99.04.001	Reintegro disponibilita' dal conto sanita' al conto non sanita' della Regione	100.000.000,00	100.000.000,00
9.01.99.99.999	Altre entrate per partite di giro diverse	1.230.338,14	1.230.338,14
9.02.00.00.000 Entrate per conto terzi		48.991.741,42	48.991.741,42
9.02.04.00.000 Depositi di/presso terzi		1.771.504,23	1.771.504,23
9.02.04.01.001	Costituzione di depositi cauzionali o contrattuali di terzi	1.771.504,23	1.771.504,23
9.02.05.00.000 Riscossione imposte e tributi per conto terzi		43.226,34	43.226,34
9.02.05.01.001	Riscossione di imposte di natura corrente per conto di terzi	43.226,34	43.226,34

INCASSI**SIOPE****Pagina 8****000288250 - REGIONE TOSCANA****Importo nel periodo Importo a tutto il periodo**

9.02.99.00.000 Altre entrate per conto terzi		47.177.010,85	47.177.010,85
9.02.99.99.999	Altre entrate per conto terzi	47.177.010,85	47.177.010,85
Entrate da regolarizzare		0,00	0,00
0.00.0 0.99.9 99	ALTRI INCASSI DA REGOLARIZZARE (riscossioni codificate dal tesoriere)	0,00	0,00
TOTALE INCASSI		2.703.495.165,33	2.703.495.165,33

INCASSI**SIOPE****Pagina 1**

Ente Codice	80000622
Ente Descrizione	GESTIONE SANITARIA REGIONE TOSCANA
Categoria	Regioni e province autonome di Trento e di Bolzano
Sotto Categoria	REGIONI - GESTIONE SANITARIA
Periodo	ANNUALE 2023
Prospetto	INCASSI
Tipo Report	Semplice
Data ultimo aggiornamento	18-apr-2024
Data stampa	22-apr-2024
Importi in EURO	

INCASSI

SIOPE

Pagina 2

800000622 - GESTIONE SANITARIA REGIONE TOSCANA

		Importo nel periodo	Importo a tutto il periodo
1.00.00.00.000	Entrate correnti di natura tributaria, contributiva e perequativa	8.253.080.672,86	8.253.080.672,86
1.01.00.00.000	Tributi	8.253.080.672,86	8.253.080.672,86
1.01.02.00.000	Tributi destinati al finanziamento della sanità	8.253.080.672,86	8.253.080.672,86
1.01.02.01.001	Imposta regionale sulle attività produttive - IRAP - Sanita'	1.798.759.869,77	1.798.759.869,77
1.01.02.03.001	Compartecipazione IVA - Sanita'	5.759.795.944,79	5.759.795.944,79
1.01.02.04.001	Addizionale IRPEF - Sanita'	694.524.858,30	694.524.858,30
2.00.00.00.000	Trasferimenti correnti	774.664.722,18	774.664.722,18
2.01.00.00.000	Trasferimenti correnti	774.664.722,18	774.664.722,18
2.01.01.00.000	Trasferimenti correnti da Amministrazioni pubbliche	650.217.296,99	650.217.296,99
2.01.01.01.001	Trasferimenti correnti da Ministeri	348.687.983,50	348.687.983,50
2.01.01.01.003	Trasferimenti correnti da Presidenza del Consiglio dei Ministri	1.744.468,17	1.744.468,17
2.01.01.01.013	Trasferimenti correnti da enti e istituzioni centrali di ricerca e Istituti e stazioni sperimentali per la ricerca	240.145,81	240.145,81
2.01.01.01.014	Trasferimenti correnti da Stato - Fondo Sanitario Nazionale - finanziamento del Servizio sanitario nazionale	293.255.144,40	293.255.144,40
2.01.01.01.999	Trasferimenti correnti da altre Amministrazioni Centrali n.a.c.	193.218,37	193.218,37
2.01.01.02.001	Trasferimenti correnti da Regioni e province autonome	1.267.974,56	1.267.974,56
2.01.01.02.011	Trasferimenti correnti da Aziende sanitarie locali	4.673.833,57	4.673.833,57
2.01.01.03.002	Trasferimenti correnti da INAIL	154.528,61	154.528,61
2.01.03.00.000	Trasferimenti correnti da Imprese	124.218.694,62	124.218.694,62
2.01.03.02.004	Altri trasferimenti correnti da imprese: pay-back sanità per il superamento del tetto della spesa farmaceutica ospedaliera	78.069.665,89	78.069.665,89
2.01.03.02.005	Altri trasferimenti correnti da imprese: ulteriore pay-back sanità	45.635.044,68	45.635.044,68
2.01.03.02.999	Altri trasferimenti correnti da altre imprese	513.984,05	513.984,05
2.01.05.00.000	Trasferimenti correnti dall'Unione Europea e dal Resto del Mondo	228.730,57	228.730,57
2.01.05.01.999	Altri trasferimenti correnti dall'Unione Europea	228.730,57	228.730,57
3.00.00.00.000	Entrate extratributarie	1.148.399,97	1.148.399,97
3.01.00.00.000	Vendita di beni e servizi e proventi derivanti dalla gestione dei beni	0,00	0,00
3.01.02.00.000	Entrate dalla vendita e dall'erogazione di servizi	0,00	0,00
3.01.02.01.999	Proventi da servizi n.a.c.	0,00	0,00
3.03.00.00.000	Interessi attivi	1.305,27	1.305,27
3.03.03.00.000	Altri interessi attivi	1.305,27	1.305,27
3.03.03.04.001	Interessi attivi da depositi bancari o postali	405,68	405,68
3.03.03.99.999	Altri interessi attivi da altri soggetti	899,59	899,59
3.04.00.00.000	Altre entrate da redditi da capitale	45.592,00	45.592,00
3.04.03.00.000	Entrate derivanti dalla distribuzione di utili e avanzi	45.592,00	45.592,00
3.04.03.01.001	Entrate derivanti dalla distribuzione di utili e avanzi	45.592,00	45.592,00

INCASSI

SIOPE

Pagina 3

800000622 - GESTIONE SANITARIA REGIONE TOSCANA

		Importo nel periodo	Importo a tutto il periodo
3.05.00.00.000 Rimborsi e altre entrate correnti		1.101.502,70	1.101.502,70
3.05.02.00.000 Rimborsi in entrata		1.023.979,30	1.023.979,30
3.05.02.03.001	Entrate da rimborsi, recuperi e restituzioni di somme non dovute o incassate in eccesso da Amministrazioni Centrali	35.836,70	35.836,70
3.05.02.03.002	Entrate da rimborsi, recuperi e restituzioni di somme non dovute o incassate in eccesso da Amministrazioni Locali	884.323,14	884.323,14
3.05.02.03.004	Entrate da rimborsi, recuperi e restituzioni di somme non dovute o incassate in eccesso da Famiglie	387,25	387,25
3.05.02.03.006	Entrate da rimborsi, recuperi e restituzioni di somme non dovute o incassate in eccesso da ISP	32.354,20	32.354,20
3.05.02.03.008	Entrate da rimborsi, recuperi e restituzioni di somme non dovute o incassate in eccesso dal Resto del mondo	71.078,01	71.078,01
3.05.99.00.000 Altre entrate correnti n.a.c.		77.523,40	77.523,40
3.05.99.99.999	Altre entrate correnti n.a.c.	77.523,40	77.523,40
4.00.00.00.000 Entrate in conto capitale		27.491.570,45	27.491.570,45
4.02.00.00.000 Contributi agli investimenti		27.447.970,10	27.447.970,10
4.02.01.00.000 Contributi agli investimenti da amministrazioni pubbliche		27.031.606,96	27.031.606,96
4.02.01.01.001	Contributi agli investimenti da Ministeri	5.051.770,55	5.051.770,55
4.02.01.01.014	Contributo agli investimenti da Ministeri - finanziamento degli investimenti sanitari ai sensi dell'articolo 20 della legge 67/1988	21.922.178,22	21.922.178,22
4.02.01.02.001	Contributi agli investimenti da Regioni e province autonome	57.658,19	57.658,19
4.02.06.00.000 Contributi agli investimenti direttamente destinati al rimborso di prestiti da amministrazioni pubbliche		416.363,14	416.363,14
4.02.06.01.001	Contributi agli investimenti direttamente destinati al rimborso di prestiti da Ministeri	416.363,14	416.363,14
4.05.00.00.000 Altre entrate in conto capitale		43.600,35	43.600,35
4.05.03.00.000 Entrate in conto capitale dovute a rimborsi, recuperi e restituzioni di somme non dovute o incassate in eccesso		43.600,35	43.600,35
4.05.03.02.001	Entrate in conto capitale dovute a rimborsi, recuperi e restituzioni di somme non dovute o incassate in eccesso da Amministrazioni Locali	43.600,35	43.600,35
6.00.00.00.000 Accensione Prestiti		68.000.000,00	68.000.000,00
6.03.00.00.000 Accensione mutui e altri finanziamenti a medio lungo termine		68.000.000,00	68.000.000,00
6.03.01.00.000 Finanziamenti a medio lungo termine		68.000.000,00	68.000.000,00
6.03.01.04.003	Accensione mutui e altri finanziamenti a medio lungo termine da Cassa Depositi e Prestiti - SPA	68.000.000,00	68.000.000,00
9.00.00.00.000 Entrate per conto terzi e partite di giro		2.205.165.636,77	2.205.165.636,77
9.01.00.00.000 Entrate per partite di giro		2.204.612.792,63	2.204.612.792,63
9.01.01.00.000 Altre ritenute		6.200.763,59	6.200.763,59
9.01.01.01.001	Ritenuta del 4% sui contributi pubblici	3.040.206,73	3.040.206,73
9.01.01.02.001	Ritenute per scissione contabile IVA (split payment)	3.160.556,86	3.160.556,86
9.01.02.00.000 Ritenute su redditi da lavoro dipendente		1.381.476,24	1.381.476,24

INCASSI

SIOPE

Pagina 4

800000622 - GESTIONE SANITARIA REGIONE TOSCANA

		Importo nel periodo	Importo a tutto il periodo
9.01.02.01.001	Ritenute erariali su redditi da lavoro dipendente per conto terzi	1.374.809,52	1.374.809,52
9.01.02.02.001	Ritenute previdenziali e assistenziali su redditi da lavoro dipendente per conto terzi	6.666,72	6.666,72
9.01.03.00.000	Ritenute su redditi da lavoro autonomo	6.924,10	6.924,10
9.01.03.01.001	Ritenute erariali su redditi da lavoro autonomo per conto terzi	6.924,10	6.924,10
9.01.99.00.000	Altre entrate per partite di giro	2.197.023.628,70	2.197.023.628,70
9.01.99.01.001	Entrate a seguito di spese non andate a buon fine	643.758,77	643.758,77
9.01.99.02.001	Anticipazioni sanita' della tesoreria statale	1.227.489.583,31	1.227.489.583,31
9.01.99.05.001	Reintegro disponibilita' dal conto non sanita' al conto sanita' della Regione	968.655.606,97	968.655.606,97
9.01.99.99.999	Altre entrate per partite di giro diverse	234.679,65	234.679,65
9.02.00.00.000	Entrate per conto terzi	552.844,14	552.844,14
9.02.99.00.000	Altre entrate per conto terzi	552.844,14	552.844,14
9.02.99.99.999	Altre entrate per conto terzi	552.844,14	552.844,14
Entrate da regolarizzare		0,00	0,00
0.00.0 0.99.9 99	ALTRI INCASSI DA REGOLARIZZARE (riscossioni codificate dal tesoriere)	0,00	0,00
TOTALE INCASSI		11.329.551.002,23	11.329.551.002,23

PAGAMENTI**SIOPE****Pagina 1**

Ente Codice	000288250
Ente Descrizione	REGIONE TOSCANA
Categoria	Regioni e province autonome di Trento e di Bolzano
Sotto Categoria	REGIONI E PROVINCE AUTONOME
Periodo	ANNUALE 2023
Prospetto	PAGAMENTI
Tipo Report	Semplice
Data ultimo aggiornamento	18-apr-2024
Data stampa	22-apr-2024
Importi in EURO	

PAGAMENTI

SIOPE

Pagina 2

000288250 - REGIONE TOSCANA

		Importo nel periodo	Importo a tutto il periodo
1.00.00.00.000 Spese correnti		1.553.299.644,50	1.553.299.644,50
1.01.00.00.000 Redditi da lavoro dipendente		172.408.962,81	172.408.962,81
1.01.01.00.000 Retribuzioni lorde		134.507.442,06	134.507.442,06
1.01.01.01.002	Voci stipendiali corrisposte al personale a tempo indeterminato	79.095.772,73	79.095.772,73
1.01.01.01.003	Straordinario per il personale a tempo indeterminato	262.805,57	262.805,57
1.01.01.01.004	Indennita' ed altri compensi, esclusi i rimborsi spesa per missione, corrisposti al personale a tempo indeterminato	45.589.950,69	45.589.950,69
1.01.01.01.006	Voci stipendiali corrisposte al personale a tempo determinato	5.515.076,32	5.515.076,32
1.01.01.01.007	Straordinario per il personale a tempo determinato	1.499,61	1.499,61
1.01.01.01.008	Indennita' ed altri compensi, esclusi i rimborsi spesa documentati per missione, corrisposti al personale a tempo determinato	2.219.601,21	2.219.601,21
1.01.01.02.002	Buoni pasto	1.163.037,31	1.163.037,31
1.01.01.02.999	Altre spese per il personale n.a.c.	659.698,62	659.698,62
1.01.02.00.000 Contributi sociali a carico dell'ente		37.901.520,75	37.901.520,75
1.01.02.01.001	Contributi obbligatori per il personale	34.989.070,12	34.989.070,12
1.01.02.01.002	Contributi previdenza complementare	122.782,66	122.782,66
1.01.02.01.003	Contributi per Indennita' di fine rapporto erogata tramite INPS	1.817.735,71	1.817.735,71
1.01.02.02.001	Assegni familiari	3.981,29	3.981,29
1.01.02.02.004	Oneri per il personale in quiescenza	964.259,58	964.259,58
1.01.02.02.999	Contributi erogati direttamente al proprio personale n.a.c.	3.691,39	3.691,39
1.02.00.00.000 Imposte e tasse a carico dell'ente		14.213.302,93	14.213.302,93
1.02.01.00.000 Imposte, tasse e proventi assimilati a carico dell'ente		14.213.302,93	14.213.302,93
1.02.01.01.001	Imposta regionale sulle attivita' produttive (IRAP)	11.304.666,93	11.304.666,93
1.02.01.02.001	Imposta di registro e di bollo	131.285,94	131.285,94
1.02.01.06.001	Tassa e/o tariffa smaltimento rifiuti solidi urbani	1.477.598,28	1.477.598,28
1.02.01.07.001	Tassa e/o canone occupazione spazi e aree pubbliche	1.457,68	1.457,68
1.02.01.12.001	Imposta Municipale Propria	723.145,71	723.145,71
1.02.01.99.999	Imposte, tasse e proventi assimilati a carico dell'ente n.a.c.	575.148,39	575.148,39
1.03.00.00.000 Acquisto di beni e servizi		715.224.699,01	715.224.699,01
1.03.01.00.000 Acquisto di beni		1.440.637,52	1.440.637,52
1.03.01.01.002	Pubblicazioni	5.361,54	5.361,54
1.03.01.02.001	Carta, cancelleria e stampati	73.448,09	73.448,09
1.03.01.02.002	Carburanti, combustibili e lubrificanti	316.051,74	316.051,74
1.03.01.02.003	Equipaggiamento	188.456,99	188.456,99
1.03.01.02.004	Vestiaro	46.165,54	46.165,54
1.03.01.02.005	Accessori per uffici e alloggi	274,65	274,65
1.03.01.02.006	Materiale informatico	247.338,27	247.338,27
1.03.01.02.007	Altri materiali tecnico-specialistici non sanitari	85.905,68	85.905,68
1.03.01.02.008	Strumenti tecnico-specialistici non sanitari	9.650,20	9.650,20
1.03.01.02.009	Beni per attivita' di rappresentanza	59.450,95	59.450,95
1.03.01.02.011	Generi alimentari	2.832,54	2.832,54
1.03.01.02.014	Stampati specialistici	18.179,55	18.179,55
1.03.01.02.999	Altri beni e materiali di consumo n.a.c.	345.068,32	345.068,32
1.03.01.03.001	Fauna selvatica e non selvatica	7.564,00	7.564,00
1.03.01.05.001	Prodotti farmaceutici ed emoderivati	20.879,08	20.879,08

PAGAMENTI

SIOPE

Pagina 3

000288250 - REGIONE TOSCANA

		Importo nel periodo	Importo a tutto il periodo
1.03.01.05.999	Altri beni e prodotti sanitari n.a.c.	14.010,38	14.010,38
1.03.02.00.000 Acquisto di servizi		713.784.061,49	713.784.061,49
1.03.02.01.001	Organi istituzionali dell'amministrazione - Indennita'	58.110,00	58.110,00
1.03.02.01.002	Organi istituzionali dell'amministrazione - Rimborsi	87.440,82	87.440,82
1.03.02.01.008	Compensi agli organi istituzionali di revisione, di controllo ed altri incarichi istituzionali dell'amministrazione	105.813,53	105.813,53
1.03.02.02.001	Rimborso per viaggio e trasloco	427.310,79	427.310,79
1.03.02.02.002	Indennita' di missione e di trasferta	10.718,20	10.718,20
1.03.02.02.004	Pubblicita'	1.023.916,06	1.023.916,06
1.03.02.02.005	Organizzazione e partecipazione a manifestazioni e convegni	1.458.349,72	1.458.349,72
1.03.02.02.999	Altre spese per relazioni pubbliche, convegni e mostre, pubblicita' n.a.c	432.235,79	432.235,79
1.03.02.03.999	Altri aggi di riscossione n.a.c.	994.260,71	994.260,71
1.03.02.04.004	Acquisto di servizi per formazione obbligatoria	26.729,91	26.729,91
1.03.02.04.999	Acquisto di servizi per altre spese per formazione e addestramento n.a.c.	562.148,71	562.148,71
1.03.02.05.001	Telefonia fissa	155.646,31	155.646,31
1.03.02.05.002	Telefonia mobile	151.030,66	151.030,66
1.03.02.05.003	Accesso a banche dati e a pubblicazioni on line	871.119,04	871.119,04
1.03.02.05.004	Energia elettrica	1.964.969,21	1.964.969,21
1.03.02.05.005	Acqua	214.367,72	214.367,72
1.03.02.05.006	Gas	801.681,72	801.681,72
1.03.02.05.007	Spese di condominio	171.265,68	171.265,68
1.03.02.05.999	Utenze e canoni per altri servizi n.a.c.	173.905,65	173.905,65
1.03.02.07.001	Locazione di beni immobili	1.759.608,48	1.759.608,48
1.03.02.07.002	Noleggi di mezzi di trasporto	157.992,24	157.992,24
1.03.02.07.004	Noleggi di hardware	305.075,73	305.075,73
1.03.02.07.006	Licenze d'uso per software	543.376,28	543.376,28
1.03.02.07.008	Noleggi di impianti e macchinari	45.275,60	45.275,60
1.03.02.07.999	Altre spese sostenute per utilizzo di beni di terzi n.a.c.	46.135,10	46.135,10
1.03.02.09.001	Manutenzione ordinaria e riparazioni di mezzi di trasporto ad uso civile, di sicurezza e ordine pubblico	230.361,65	230.361,65
1.03.02.09.003	Manutenzione ordinaria e riparazioni di mobili e arredi	95.330,36	95.330,36
1.03.02.09.004	Manutenzione ordinaria e riparazioni di impianti e macchinari	1.142.443,79	1.142.443,79
1.03.02.09.006	Manutenzione ordinaria e riparazioni di macchine per ufficio	7.166,22	7.166,22
1.03.02.09.008	Manutenzione ordinaria e riparazioni di beni immobili	5.710.802,17	5.710.802,17
1.03.02.09.009	Manutenzione ordinaria e riparazioni di beni immobili di valore culturale, storico ed artistico	22.365,50	22.365,50
1.03.02.09.010	Manutenzione ordinaria e riparazioni di oggetti di valore	5.991,42	5.991,42
1.03.02.09.011	Manutenzione ordinaria e riparazioni di altri beni materiali	913.870,60	913.870,60
1.03.02.09.012	Manutenzione ordinaria e riparazioni di terreni e beni materiali non prodotti	115.999,10	115.999,10
1.03.02.10.001	Incarichi libero professionali di studi, ricerca e consulenza	3.618.550,73	3.618.550,73
1.03.02.10.003	Incarichi a societa' di studi, ricerca e consulenza	3.278.775,69	3.278.775,69
1.03.02.11.001	Interpretariato e traduzioni	165.439,41	165.439,41
1.03.02.11.004	Perizie	46.055,40	46.055,40
1.03.02.11.006	Patrocinio legale	22.608,76	22.608,76
1.03.02.11.008	Prestazioni di natura contabile, tributaria e del lavoro	500,00	500,00
1.03.02.11.009	Prestazioni tecnico-scientifiche a fini di ricerca	69.754,88	69.754,88
1.03.02.11.999	Altre prestazioni professionali e specialistiche n.a.c.	3.335.946,91	3.335.946,91
1.03.02.13.001	Servizi di sorveglianza, custodia e accoglienza	4.277.454,96	4.277.454,96
1.03.02.13.002	Servizi di pulizia e lavanderia	2.834.492,54	2.834.492,54
1.03.02.13.003	Trasporti, traslochi e facchinaggio	167.279,47	167.279,47

PAGAMENTI

SIOPE

Pagina 4

000288250 - REGIONE TOSCANA

		Importo nel periodo	Importo a tutto il periodo
1.03.02.13.004	Stampa e rilegatura	13.277,33	13.277,33
1.03.02.13.006	Rimozione e smaltimento di rifiuti tossico-nocivi e di altri materiali	15.583,67	15.583,67
1.03.02.13.999	Altri servizi ausiliari n.a.c.	3.359.457,15	3.359.457,15
1.03.02.14.999	Altri servizi di ristorazione	16.642,45	16.642,45
1.03.02.15.001	Contratti di servizio di trasporto pubblico	609.295.519,22	609.295.519,22
1.03.02.15.007	Contratti di servizio per la formazione dei cittadini	1.167.715,33	1.167.715,33
1.03.02.15.999	Altre spese per contratti di servizio pubblico	9.203.348,54	9.203.348,54
1.03.02.16.001	Pubblicazione bandi di gara	229.635,12	229.635,12
1.03.02.16.002	Spese postali	3.477.870,87	3.477.870,87
1.03.02.16.999	Altre spese per servizi amministrativi	841.111,72	841.111,72
1.03.02.17.001	Commissioni per servizi finanziari	6.959,77	6.959,77
1.03.02.17.002	Oneri per servizio di tesoreria	455.242,27	455.242,27
1.03.02.17.999	Spese per servizi finanziari n.a.c.	36.943,54	36.943,54
1.03.02.18.001	Spese per accertamenti sanitari resi necessari dall'attività lavorativa	6.032,00	6.032,00
1.03.02.18.999	Altri acquisti di servizi sanitari n.a.c.	71.156,95	71.156,95
1.03.02.19.001	Gestione e manutenzione applicazioni	4.454.502,24	4.454.502,24
1.03.02.19.002	Assistenza all'utente e formazione	488.951,60	488.951,60
1.03.02.19.003	Servizi per l'interoperabilità e la cooperazione	684.901,23	684.901,23
1.03.02.19.004	Servizi di rete per trasmissione dati e VoIP e relativa manutenzione	3.134.423,06	3.134.423,06
1.03.02.19.005	Servizi per i sistemi e relativa manutenzione	3.772.436,42	3.772.436,42
1.03.02.19.006	Servizi di sicurezza	112.268,11	112.268,11
1.03.02.19.007	Servizi di gestione documentale	61.264,84	61.264,84
1.03.02.19.008	Servizi di monitoraggio della qualità dei servizi	61.076,28	61.076,28
1.03.02.19.009	Servizi per le postazioni di lavoro e relativa manutenzione	2.443.096,26	2.443.096,26
1.03.02.19.010	Servizi di consulenza e prestazioni professionali ICT	78.993,79	78.993,79
1.03.02.19.011	Processi trasversali alle classi di servizio	14.205,81	14.205,81
1.03.02.19.999	Altri servizi informatici e di telecomunicazioni n.a.c.	1.726.501,02	1.726.501,02
1.03.02.99.002	Altre spese legali	259.415,15	259.415,15
1.03.02.99.003	Quote di associazioni	664.905,84	664.905,84
1.03.02.99.005	Spese per commissioni e comitati dell'Ente	71.090,18	71.090,18
1.03.02.99.010	Formazione a personale esterno all'ente	37.474,36	37.474,36
1.03.02.99.011	Servizi per attività di rappresentanza	610,00	610,00
1.03.02.99.013	Comunicazione WEB	1.820,89	1.820,89
1.03.02.99.999	Altri servizi diversi n.a.c.	28.909.955,26	28.909.955,26

1.04.00.00.000 Trasferimenti correnti**572.157.264,82****572.157.264,82****1.04.01.00.000 Trasferimenti correnti a Amministrazioni Pubbliche****439.799.530,76****439.799.530,76**

1.04.01.01.001	Trasferimenti correnti a Ministeri	35.412,48	35.412,48
1.04.01.01.002	Trasferimenti correnti a Ministero dell'Istruzione - Istituzioni scolastiche	5.408.050,62	5.408.050,62
1.04.01.01.005	Trasferimenti correnti a Agenzie Fiscali	256,77	256,77
1.04.01.01.008	Trasferimenti correnti a Anas S.p.A.	18.000,00	18.000,00
1.04.01.01.009	Trasferimenti correnti a altri enti centrali produttori di servizi economici	1.013.200,21	1.013.200,21
1.04.01.01.011	Trasferimenti correnti a enti centrali a struttura associativa	1.500,00	1.500,00
1.04.01.01.012	Trasferimenti correnti a enti centrali produttori di servizi assistenziali, ricreativi e culturali	32.639,54	32.639,54
1.04.01.01.013	Trasferimenti correnti a enti e istituzioni centrali di ricerca e Istituti e stazioni sperimentali per la ricerca	1.370.226,10	1.370.226,10
1.04.01.01.999	Trasferimenti correnti a altre Amministrazioni Centrali n.a.c.	220.410,03	220.410,03
1.04.01.02.001	Trasferimenti correnti a Regioni e province autonome	8.259.598,47	8.259.598,47

PAGAMENTI

SIOPE

Pagina 5

000288250 - REGIONE TOSCANA

		Importo nel periodo	Importo a tutto il periodo
1.04.01.02.002	Trasferimenti correnti a Province	31.061.178,80	31.061.178,80
1.04.01.02.003	Trasferimenti correnti a Comuni	104.807.475,51	104.807.475,51
1.04.01.02.004	Trasferimenti correnti a Citta' metropolitane e Roma capitale	15.167.984,60	15.167.984,60
1.04.01.02.005	Trasferimenti correnti a Unioni di Comuni	28.635.788,93	28.635.788,93
1.04.01.02.007	Trasferimenti correnti a Camere di Commercio	1.242.429,04	1.242.429,04
1.04.01.02.008	Trasferimenti correnti a Universita'	12.950.206,43	12.950.206,43
1.04.01.02.009	Trasferimenti correnti a Parchi nazionali e consorzi ed enti autonomi gestori di parchi e aree naturali protette	5.552.598,81	5.552.598,81
1.04.01.02.010	Trasferimenti correnti a Autorita' Portuali	5.522.053,33	5.522.053,33
1.04.01.02.011	Trasferimenti correnti a Aziende sanitarie locali n.a.f.	4.661.398,25	4.661.398,25
1.04.01.02.012	Trasferimenti correnti a Aziende ospedaliere e Aziende ospedaliere universitarie integrate con il SSN n.a.f.	70.728,81	70.728,81
1.04.01.02.016	Trasferimenti correnti a Agenzie regionali per le erogazioni in agricoltura	16.556.684,86	16.556.684,86
1.04.01.02.017	Trasferimenti correnti a altri enti e agenzie regionali e sub regionali	69.564.118,11	69.564.118,11
1.04.01.02.018	Trasferimenti correnti a Consorzi di enti locali	30.776.730,40	30.776.730,40
1.04.01.02.019	Trasferimenti correnti a Fondazioni e istituzioni liriche locali e a Teatri stabili di iniziativa pubblica	8.636.761,27	8.636.761,27
1.04.01.02.020	Trasferimenti correnti a Aziende sanitarie locali a titolo di finanziamento del servizio sanitario nazionale	9.726.872,25	9.726.872,25
1.04.01.02.025	Trasferimenti correnti a Aziende ospedaliere e Aziende ospedaliere universitarie integrate con il SSN a titolo di finanziamento del servizio sanitario nazionale	849.316,61	849.316,61
1.04.01.02.027	Trasferimenti correnti a Aziende ospedaliere e Aziende ospedaliere universitarie integrate con il SSN a titolo di finanziamento aggiuntivo corrente per la garanzia dell'equilibrio del bilancio sanitario corrente	32.384,11	32.384,11
1.04.01.02.999	Trasferimenti correnti a altre Amministrazioni Locali n.a.c.	55.204.939,50	55.204.939,50
1.04.01.03.002	Trasferimenti correnti a INAIL	8.214,98	8.214,98
1.04.01.04.001	Trasferimenti correnti a organismi interni e/o unita' locali della amministrazione	22.412.371,94	22.412.371,94
1.04.02.00.000	Trasferimenti correnti a Famiglie	6.396.540,59	6.396.540,59
1.04.02.01.002	Liquidazioni per fine rapporto di lavoro	43.298,23	43.298,23
1.04.02.02.999	Altri assegni e sussidi assistenziali	2.200.100,00	2.200.100,00
1.04.02.03.001	Borse di studio	6.890,00	6.890,00
1.04.02.05.001	Servizio civile	173.895,96	173.895,96
1.04.02.05.999	Altri trasferimenti a famiglie n.a.c.	3.972.356,40	3.972.356,40
1.04.03.00.000	Trasferimenti correnti a Imprese	66.788.108,51	66.788.108,51
1.04.03.01.001	Trasferimenti correnti a imprese controllate	13.345.677,26	13.345.677,26
1.04.03.99.999	Trasferimenti correnti a altre imprese	53.442.431,25	53.442.431,25
1.04.04.00.000	Trasferimenti correnti a Istituzioni Sociali Private	57.595.115,03	57.595.115,03
1.04.04.01.001	Trasferimenti correnti a Istituzioni Sociali Private	57.595.115,03	57.595.115,03
1.04.05.00.000	Trasferimenti correnti versati all'Unione Europea e al Resto del Mondo	1.577.969,93	1.577.969,93
1.04.05.99.001	Altri Trasferimenti correnti alla UE	1.577.969,93	1.577.969,93
1.07.00.00.000	Interessi passivi	41.782.313,15	41.782.313,15
1.07.02.00.000	Interessi passivi su titoli obbligazionari a medio-lungo termine	2.945.900,16	2.945.900,16
1.07.02.01.002	Interessi passivi su titoli obbligazionari a medio-lungo termine a tasso variabile - valuta domestica	2.945.900,16	2.945.900,16

PAGAMENTI

SIOPE

Pagina 6

000288250 - REGIONE TOSCANA

		Importo nel periodo	Importo a tutto il periodo
1.07.05.00.000 Interessi su Mutui e altri finanziamenti a medio lungo termine		38.704.275,23	38.704.275,23
1.07.05.01.001	Interessi passivi a Ministeri su mutui e altri finanziamenti a medio lungo termine	10.829.620,51	10.829.620,51
1.07.05.04.003	Interessi passivi a Cassa Depositi e Prestiti SPA su mutui e altri finanziamenti a medio lungo termine	15.614.326,64	15.614.326,64
1.07.05.05.999	Interessi passivi su mutui e altri finanziamenti a medio lungo termine ad altri soggetti	12.260.328,08	12.260.328,08
1.07.06.00.000 Altri interessi passivi		132.137,76	132.137,76
1.07.06.01.001	Flussi periodici netti in uscita	128.984,95	128.984,95
1.07.06.99.999	Altri interessi passivi ad altri soggetti	3.152,81	3.152,81
1.09.00.00.000 Rimborsi e poste correttive delle entrate		36.184.009,54	36.184.009,54
1.09.01.00.000 Rimborsi per spese di personale (comando, distacco, fuori ruolo, convenzioni, ecc.)		698.110,25	698.110,25
1.09.01.01.001	Rimborsi per spese di personale (comando, distacco, fuori ruolo, convenzioni, ecc.)	698.110,25	698.110,25
1.09.02.00.000 Rimborsi di imposte in uscita		17.073.721,81	17.073.721,81
1.09.02.01.001	Rimborsi di imposte e tasse di natura corrente	17.073.721,81	17.073.721,81
1.09.99.00.000 Altri Rimborsi di parte corrente di somme non dovute o incassate in eccesso		18.412.177,48	18.412.177,48
1.09.99.01.001	Rimborsi di parte corrente ad Amministrazioni Centrali di somme non dovute o incassate in eccesso	6.573.640,82	6.573.640,82
1.09.99.02.001	Rimborsi di parte corrente ad Amministrazioni Locali di somme non dovute o incassate in eccesso	11.760.130,04	11.760.130,04
1.09.99.04.001	Rimborsi di parte corrente a Famiglie di somme non dovute o incassate in eccesso	13.347,60	13.347,60
1.09.99.05.001	Rimborsi di parte corrente a Imprese di somme non dovute o incassate in eccesso	64.949,02	64.949,02
1.09.99.06.001	Rimborsi di parte corrente a Istituzioni Sociali Private di somme non dovute o incassate in eccesso	110,00	110,00
1.10.00.00.000 Altre spese correnti		1.329.092,24	1.329.092,24
1.10.04.00.000 Premi di assicurazione		1.135.975,61	1.135.975,61
1.10.04.01.001	Premi di assicurazione su beni mobili	10.318,38	10.318,38
1.10.04.01.002	Premi di assicurazione su beni immobili	144.665,25	144.665,25
1.10.04.01.003	Premi di assicurazione per responsabilita' civile verso terzi	809.537,60	809.537,60
1.10.04.01.999	Altri premi di assicurazione contro i danni	171.454,38	171.454,38
1.10.05.00.000 Spese dovute a sanzioni, risarcimenti e indennizzi		68.840,98	68.840,98
1.10.05.02.001	Spese per risarcimento danni	28.743,25	28.743,25
1.10.05.04.001	Oneri da contenzioso	37.247,08	37.247,08
1.10.05.99.999	Altre spese dovute per irregolarita' e illeciti n.a.c.	2.850,65	2.850,65
1.10.99.00.000 Altre spese correnti n.a.c.		124.275,65	124.275,65
1.10.99.99.999	Altre spese correnti n.a.c.	124.275,65	124.275,65
2.00.00.00.000 Spese in conto capitale		414.696.481,21	414.696.481,21
2.02.00.00.000 Investimenti fissi lordi e acquisto di terreni		63.482.355,11	63.482.355,11
2.02.01.00.000 Beni materiali		49.819.463,27	49.819.463,27

PAGAMENTI

SIOPE

Pagina 7

000288250 - REGIONE TOSCANA

Importo nel periodo **Importo a tutto il periodo**

2.02.01.01.001	Mezzi di trasporto stradali	114.070,00	114.070,00
2.02.01.01.999	Mezzi di trasporto ad uso civile, di sicurezza e ordine pubblico n.a.c.	39.270,80	39.270,80
2.02.01.03.001	Mobili e arredi per ufficio	260.768,86	260.768,86
2.02.01.04.001	Macchinari	204.376,41	204.376,41
2.02.01.04.002	Impianti	229.915,72	229.915,72
2.02.01.05.001	Attrezzature scientifiche	22.001,48	22.001,48
2.02.01.05.999	Attrezzature n.a.c.	276.314,54	276.314,54
2.02.01.07.001	Server	1.268.125,54	1.268.125,54
2.02.01.07.002	Postazioni di lavoro	1.877.162,25	1.877.162,25
2.02.01.07.003	Periferiche	6.281,78	6.281,78
2.02.01.07.004	Apparati di telecomunicazione	64.587,25	64.587,25
2.02.01.07.005	Tablet e dispositivi di telefonia fissa e mobile	4.098,27	4.098,27
2.02.01.07.999	Hardware n.a.c.	1.096.226,28	1.096.226,28
2.02.01.09.001	Fabbricati ad uso abitativo	17.154,81	17.154,81
2.02.01.09.002	Fabbricati ad uso commerciale	122.881,89	122.881,89
2.02.01.09.009	Infrastrutture telematiche	103.795,33	103.795,33
2.02.01.09.010	Infrastrutture idrauliche	22.141.365,71	22.141.365,71
2.02.01.09.012	Infrastrutture stradali	18.979.170,87	18.979.170,87
2.02.01.09.014	Opere per la sistemazione del suolo	162.954,22	162.954,22
2.02.01.09.019	Fabbricati ad uso strumentale	2.480.405,92	2.480.405,92
2.02.01.09.999	Beni immobili n.a.c.	286.565,44	286.565,44
2.02.01.99.999	Altri beni materiali diversi	61.969,90	61.969,90
2.02.02.00.000 Terreni e beni materiali non prodotti		461.890,75	461.890,75
2.02.02.01.001	Terreni agricoli	461.890,75	461.890,75
2.02.03.00.000 Beni immateriali		13.201.001,09	13.201.001,09
2.02.03.02.001	Sviluppo software e manutenzione evolutiva	8.367.106,97	8.367.106,97
2.02.03.02.002	Acquisto software	148.150,85	148.150,85
2.02.03.03.001	Brevetti	1.686,00	1.686,00
2.02.03.05.001	Incarichi professionali per la realizzazione di investimenti	2.233.582,90	2.233.582,90
2.02.03.06.001	Manutenzione straordinaria su beni demaniali di terzi	869.059,35	869.059,35
2.02.03.99.001	Spese di investimento per beni immateriali n.a.c.	1.581.415,02	1.581.415,02
2.03.00.00.000 Contributi agli investimenti		350.894.147,27	350.894.147,27
2.03.01.00.000 Contributi agli investimenti a Amministrazioni pubbliche		220.944.513,76	220.944.513,76
2.03.01.01.001	Contributi agli investimenti a Ministeri	27.928.498,89	27.928.498,89
2.03.01.01.999	Contributi agli investimenti a altre Amministrazioni Centrali n.a.c.	8.988.589,84	8.988.589,84
2.03.01.02.001	Contributi agli investimenti a Regioni e province autonome	467.030,12	467.030,12
2.03.01.02.002	Contributi agli investimenti a Province	9.978.718,93	9.978.718,93
2.03.01.02.003	Contributi agli investimenti a Comuni	74.589.164,02	74.589.164,02
2.03.01.02.004	Contributi agli investimenti a Citta' metropolitane e Roma capitale	5.611.982,69	5.611.982,69
2.03.01.02.005	Contributi agli investimenti a Unioni di Comuni	6.931.268,45	6.931.268,45
2.03.01.02.006	Contributi agli investimenti a Comunita' Montane	39.160,00	39.160,00
2.03.01.02.008	Contributi agli investimenti a Universita'	54.322,45	54.322,45
2.03.01.02.009	Contributi agli investimenti a Parchi nazionali e consorzi ed enti autonomi gestori di parchi e aree naturali protette	567.000,00	567.000,00
2.03.01.02.010	Contributi agli investimenti a Autorita' Portuali	1.223.990,26	1.223.990,26
2.03.01.02.011	Contributi agli investimenti a Aziende sanitarie locali	63.215,00	63.215,00

PAGAMENTI

SIOPE

Pagina 8

000288250 - REGIONE TOSCANA

		Importo nel periodo	Importo a tutto il periodo
2.03.01.02.015	Contributi agli investimenti a altre Amministrazioni Locali produttrici di servizi sanitari	36.900,00	36.900,00
2.03.01.02.016	Contributi agli investimenti a Agenzie regionali per le erogazioni in agricoltura	46.221.173,61	46.221.173,61
2.03.01.02.017	Contributi agli investimenti a altri enti e agenzie regionali e sub regionali	7.111.408,98	7.111.408,98
2.03.01.02.018	Contributi agli investimenti a Consorzi di enti locali	966.866,87	966.866,87
2.03.01.02.999	Contributi agli investimenti a altre Amministrazioni Locali n.a.c.	28.667.337,65	28.667.337,65
2.03.01.04.001	Contributi agli investimenti interni ad organismi interni e/o unita' locali della amministrazione	1.497.886,00	1.497.886,00
2.03.02.00.000 Contributi agli investimenti a Famiglie		137.786,28	137.786,28
2.03.02.01.001	Contributi agli investimenti a Famiglie	137.786,28	137.786,28
2.03.03.00.000 Contributi agli investimenti a Imprese		128.017.456,87	128.017.456,87
2.03.03.01.001	Contributi agli investimenti a imprese controllate	82.552.276,89	82.552.276,89
2.03.03.03.999	Contributi agli investimenti a altre Imprese	45.465.179,98	45.465.179,98
2.03.04.00.000 Contributi agli investimenti a Istituzioni Sociali Private		1.187.908,46	1.187.908,46
2.03.04.01.001	Contributi agli investimenti a Istituzioni Sociali Private	1.187.908,46	1.187.908,46
2.03.05.00.000 Contributi agli investimenti all'Unione Europea e al Resto del Mondo		606.481,90	606.481,90
2.03.05.01.001	Contributi agli investimenti all'Unione Europea	606.481,90	606.481,90
2.05.00.00.000 Altre spese in conto capitale		319.978,83	319.978,83
2.05.04.00.000 Altri rimborsi in conto capitale di somme non dovute o incassate in eccesso		217.228,31	217.228,31
2.05.04.01.001	Rimborsi in conto capitale ad Amministrazioni Centrali di somme non dovute o incassate in eccesso	217.228,31	217.228,31
2.05.99.00.000 Altre spese in conto capitale n.a.c.		102.750,52	102.750,52
2.05.99.99.999	Altre spese in conto capitale n.a.c.	102.750,52	102.750,52
3.00.00.00.000 Spese per incremento attivita' finanziarie		22.308.988,96	22.308.988,96
3.02.00.00.000 Concessione crediti di breve termine		17.000.000,00	17.000.000,00
3.02.01.00.000 Concessione crediti di breve periodo a tasso agevolato a Amministrazioni Pubbliche		10.000.000,00	10.000.000,00
3.02.01.02.016	Concessione crediti di breve periodo a tasso agevolato a Agenzie regionali per le erogazioni in agricoltura	10.000.000,00	10.000.000,00
3.02.03.00.000 Concessione crediti di breve periodo a tasso agevolato a Imprese		7.000.000,00	7.000.000,00
3.02.03.01.001	Concessione crediti di breve periodo a tasso agevolato a imprese controllate	7.000.000,00	7.000.000,00
3.03.00.00.000 Concessione crediti di medio-lungo termine		5.308.988,96	5.308.988,96
3.03.01.00.000 Concessione Crediti di medio-lungo termine a tasso agevolato a Amministrazione Pubbliche		2.625.382,93	2.625.382,93
3.03.01.02.003	Concessione Crediti di medio-lungo termine a tasso agevolato a Comuni	308.988,96	308.988,96
3.03.01.02.019	Concessione Crediti di medio-lungo termine a tasso agevolato a Fondazioni e istituzioni liriche locali e a Teatri stabili di iniziativa pubblica	2.316.393,97	2.316.393,97

PAGAMENTI

SIOPE

Pagina 9

000288250 - REGIONE TOSCANA

		Importo nel periodo	Importo a tutto il periodo
3.03.04.00.000 Concessione Crediti di medio-lungo termine a tasso agevolato a Istituzioni Sociali Private		2.683.606,03	2.683.606,03
3.03.04.01.001	Concessione Crediti di medio-lungo termine a tasso agevolato a Istituzioni Sociali Private	2.683.606,03	2.683.606,03
4.00.00.00.000 Rimborso Prestiti		71.398.860,29	71.398.860,29
4.01.00.00.000 Rimborso di titoli obbligazionari		3.800.000,00	3.800.000,00
4.01.02.00.000 Rimborso di titoli obbligazionari a medio-lungo termine		3.800.000,00	3.800.000,00
4.01.02.01.002	Rimborso di titoli obbligazionari a medio-lungo termine a tasso variabile - valuta domestica	3.800.000,00	3.800.000,00
4.03.00.00.000 Rimborso mutui e altri finanziamenti a medio lungo termine		67.598.860,29	67.598.860,29
4.03.01.00.000 Rimborso Mutui e altri finanziamenti a medio lungo termine		67.598.860,29	67.598.860,29
4.03.01.01.001	Rimborso mutui e altri finanziamenti a medio lungo termine a Ministeri	23.477.272,85	23.477.272,85
4.03.01.04.003	Rimborso Mutui e altri finanziamenti a medio lungo termine a Cassa Depositi e Prestiti - Gestione CDP SPA	19.535.668,19	19.535.668,19
4.03.01.04.004	Rimborso Mutui e altri finanziamenti a medio lungo termine a Cassa Depositi e Prestiti - Gestione Tesoro	2.091.272,73	2.091.272,73
4.03.01.04.999	Rimborso Mutui e altri finanziamenti a medio lungo termine ad altre imprese	22.494.646,52	22.494.646,52
7.00.00.00.000 Uscite per conto terzi e partite di giro		1.162.994.711,19	1.162.994.711,19
7.01.00.00.000 Uscite per partite di giro		1.114.993.124,28	1.114.993.124,28
7.01.01.00.000 Versamenti di altre ritenute		82.143.199,32	82.143.199,32
7.01.01.01.001	Versamento della ritenuta del 4% sui contributi pubblici	1.674.651,03	1.674.651,03
7.01.01.02.001	Versamento delle ritenute per scissione contabile IVA (split payment)	80.440.200,72	80.440.200,72
7.01.01.99.999	Versamento di altre ritenute n.a.c.	28.347,57	28.347,57
7.01.02.00.000 Versamenti di ritenute su Redditi da lavoro dipendente		56.834.685,28	56.834.685,28
7.01.02.01.001	Versamenti di ritenute erariali su Redditi da lavoro dipendente riscosse per conto terzi	39.875.337,02	39.875.337,02
7.01.02.02.001	Versamenti di ritenute previdenziali e assistenziali su Redditi da lavoro dipendente riscosse per conto terzi	15.520.473,18	15.520.473,18
7.01.02.99.999	Altri versamenti di ritenute al personale dipendente per conto di terzi	1.438.875,08	1.438.875,08
7.01.03.00.000 Versamenti di ritenute su Redditi da lavoro autonomo		601.280,04	601.280,04
7.01.03.01.001	Versamenti di ritenute erariali su Redditi da lavoro autonomo per conto terzi	590.963,47	590.963,47
7.01.03.02.001	Versamenti di ritenute previdenziali e assistenziali su Redditi da lavoro autonomo per conto terzi	10.316,57	10.316,57
7.01.99.00.000 Altre uscite per partite di giro		975.413.959,64	975.413.959,64
7.01.99.01.001	Spese non andate a buon fine	5.340.651,85	5.340.651,85
7.01.99.03.001	Costituzione fondi economici e carte aziendali	178.561,39	178.561,39
7.01.99.05.001	Integrazione disponibilita' dal conto non sanita' al conto sanita' della Regione	968.655.606,97	968.655.606,97
7.01.99.99.999	Altre uscite per partite di giro n.a.c.	1.239.139,43	1.239.139,43
7.02.00.00.000 Uscite per conto terzi		48.001.586,91	48.001.586,91

PAGAMENTI**SIOPE**

Pagina 10

000288250 - REGIONE TOSCANA

		Importo nel periodo	Importo a tutto il periodo
7.02.02.00.000 Trasferimenti per conto terzi a Amministrazioni pubbliche		15.531.389,77	15.531.389,77
7.02.02.02.003	Trasferimenti per conto terzi a Comuni	15.531.389,77	15.531.389,77
7.02.04.00.000 Depositi di/presso terzi		730.062,01	730.062,01
7.02.04.01.001	Costituzione di depositi cauzionali o contrattuali presso terzi	468,68	468,68
7.02.04.02.001	Restituzione di depositi cauzionali o contrattuali di terzi	729.593,33	729.593,33
7.02.05.00.000 Versamenti di imposte e tributi riscosse per conto terzi		43.226,34	43.226,34
7.02.05.01.001	Versamenti di imposte e tasse di natura corrente riscosse per conto di terzi	43.226,34	43.226,34
7.02.99.00.000 Altre uscite per conto terzi		31.696.908,79	31.696.908,79
7.02.99.99.999	Altre uscite per conto terzi n.a.c.	31.696.908,79	31.696.908,79
Pagamenti da regolarizzare		0,00	0,00
0.00.0 0.99.9 99	ALTRI PAGAMENTI DA REGOLARIZZARE (pagamenti codificati dal tesoriere)	0,00	0,00
TOTALE PAGAMENTI		3.224.698.686,15	3.224.698.686,15

PAGAMENTI**SIOPE****Pagina 1**

Ente Codice	80000622
Ente Descrizione	GESTIONE SANITARIA REGIONE TOSCANA
Categoria	Regioni e province autonome di Trento e di Bolzano
Sotto Categoria	REGIONI - GESTIONE SANITARIA
Periodo	ANNUALE 2023
Prospetto	PAGAMENTI
Tipo Report	Semplice
Data ultimo aggiornamento	18-apr-2024
Data stampa	22-apr-2024
Importi in EURO	

PAGAMENTI

SIOPE

Pagina 2

800000622 - GESTIONE SANITARIA REGIONE TOSCANA

		Importo nel periodo	Importo a tutto il periodo
1.00.00.00.000 Spese correnti		9.305.236.247,17	9.305.236.247,17
1.01.00.00.000 Redditi da lavoro dipendente		78.277,21	78.277,21
1.01.01.00.000 Retribuzioni lorde		61.290,63	61.290,63
1.01.01.01.002	Voci stipendiali corrisposte al personale a tempo indeterminato	47.299,72	47.299,72
1.01.01.01.003	Straordinario per il personale a tempo indeterminato	68,72	68,72
1.01.01.01.004	Indennita' ed altri compensi, esclusi i rimborsi spesa per missione, corrisposti al personale a tempo indeterminato	13.922,19	13.922,19
1.01.02.00.000 Contributi sociali a carico dell'ente		16.986,58	16.986,58
1.01.02.01.001	Contributi obbligatori per il personale	15.629,75	15.629,75
1.01.02.01.003	Contributi per Indennita' di fine rapporto erogata tramite INPS	1.356,83	1.356,83
1.02.00.00.000 Imposte e tasse a carico dell'ente		529.898,26	529.898,26
1.02.01.00.000 Imposte, tasse e proventi assimilati a carico dell'ente		529.898,26	529.898,26
1.02.01.01.001	Imposta regionale sulle attivita' produttive (IRAP)	529.898,26	529.898,26
1.03.00.00.000 Acquisto di beni e servizi		19.698.725,84	19.698.725,84
1.03.01.00.000 Acquisto di beni		10.862.759,61	10.862.759,61
1.03.01.05.001	Prodotti farmaceutici ed emoderivati	10.862.759,61	10.862.759,61
1.03.02.00.000 Acquisto di servizi		8.835.966,23	8.835.966,23
1.03.02.01.001	Organi istituzionali dell'amministrazione - Indennita'	22.733,95	22.733,95
1.03.02.01.002	Organi istituzionali dell'amministrazione - Rimborsi	1.849,71	1.849,71
1.03.02.01.008	Compensi agli organi istituzionali di revisione, di controllo ed altri incarichi istituzionali dell'amministrazione	31.500,00	31.500,00
1.03.02.02.001	Rimborso per viaggio e trasloco	3.816,77	3.816,77
1.03.02.02.004	Pubblicita'	410.725,03	410.725,03
1.03.02.02.005	Organizzazione e partecipazione a manifestazioni e convegni	50.105,26	50.105,26
1.03.02.03.999	Altri aggi di riscossione n.a.c.	687,43	687,43
1.03.02.04.999	Acquisto di servizi per altre spese per formazione e addestramento n.a.c.	840,00	840,00
1.03.02.05.003	Accesso a banche dati e a pubblicazioni on line	231.789,81	231.789,81
1.03.02.07.006	Licenze d'uso per software	1.223.296,54	1.223.296,54
1.03.02.09.004	Manutenzione ordinaria e riparazioni di impianti e macchinari	1.923,40	1.923,40
1.03.02.10.003	Incarichi a societa' di studi, ricerca e consulenza	17.677,02	17.677,02
1.03.02.11.008	Prestazioni di natura contabile, tributaria e del lavoro	4.567,68	4.567,68
1.03.02.16.999	Altre spese per servizi amministrativi	8.487,93	8.487,93
1.03.02.19.001	Gestione e manutenzione applicazioni	1.391.077,73	1.391.077,73
1.03.02.19.002	Assistenza all'utente e formazione	1.168.893,96	1.168.893,96
1.03.02.19.003	Servizi per l'interoperabilita' e la cooperazione	175.471,17	175.471,17
1.03.02.19.004	Servizi di rete per trasmissione dati e VoIP e relativa manutenzione	1.626.693,53	1.626.693,53
1.03.02.19.005	Servizi per i sistemi e relativa manutenzione	1.738.427,56	1.738.427,56
1.03.02.19.006	Servizi di sicurezza	36.380,92	36.380,92
1.03.02.19.010	Servizi di consulenza e prestazioni professionali ICT	62.507,83	62.507,83
1.03.02.19.011	Processi trasversali alle classi di servizio	915,00	915,00
1.03.02.19.999	Altri servizi informatici e di telecomunicazioni n.a.c.	15.127,02	15.127,02
1.03.02.99.003	Quote di associazioni	23.603,43	23.603,43

PAGAMENTI

SIOPE

Pagina 3

800000622 - GESTIONE SANITARIA REGIONE TOSCANA

		Importo nel periodo	Importo a tutto il periodo
1.03.02.99.005	Spese per commissioni e comitati dell'Ente	243.712,18	243.712,18
1.03.02.99.010	Formazione a personale esterno all'ente	7.568,60	7.568,60
1.03.02.99.999	Altri servizi diversi n.a.c.	335.586,77	335.586,77

1.04.00.00.000 Trasferimenti correnti **9.274.772.853,93** **9.274.772.853,93**

1.04.01.00.000 Trasferimenti correnti a Amministrazioni Pubbliche **9.260.968.037,53** **9.260.968.037,53**

1.04.01.01.001	Trasferimenti correnti a Ministeri	190.614.562,00	190.614.562,00
1.04.01.01.011	Trasferimenti correnti a enti centrali a struttura associativa	172.028,67	172.028,67
1.04.01.01.013	Trasferimenti correnti a enti e istituzioni centrali di ricerca e Istituti e stazioni sperimentali per la ricerca	234.000,00	234.000,00
1.04.01.01.999	Trasferimenti correnti a altre Amministrazioni Centrali n.a.c.	30.583,73	30.583,73
1.04.01.02.001	Trasferimenti correnti a Regioni e province autonome	104.843,00	104.843,00
1.04.01.02.003	Trasferimenti correnti a Comuni	157.105,81	157.105,81
1.04.01.02.005	Trasferimenti correnti a Unioni di Comuni	665,01	665,01
1.04.01.02.008	Trasferimenti correnti a Università'	7.646.063,23	7.646.063,23
1.04.01.02.011	Trasferimenti correnti a Aziende sanitarie locali n.a.f.	5.155.533,39	5.155.533,39
1.04.01.02.012	Trasferimenti correnti a Aziende ospedaliere e Aziende ospedaliere universitarie integrate con il SSN n.a.f.	14.332.274,96	14.332.274,96
1.04.01.02.015	Trasferimenti correnti a altre Amministrazioni Locali produttrici di servizi sanitari	111.815.391,16	111.815.391,16
1.04.01.02.017	Trasferimenti correnti a altri enti e agenzie regionali e sub regionali	49.130.393,63	49.130.393,63
1.04.01.02.018	Trasferimenti correnti a Consorzi di enti locali	47.622.024,65	47.622.024,65
1.04.01.02.020	Trasferimenti correnti a Aziende sanitarie locali a titolo di finanziamento del servizio sanitario nazionale	7.277.030.613,24	7.277.030.613,24
1.04.01.02.021	Trasferimenti correnti a Aziende sanitarie locali a titolo di finanziamento di livelli di assistenza superiori ai livelli essenziali di assistenza (LEA)	2.255.931,32	2.255.931,32
1.04.01.02.025	Trasferimenti correnti a Aziende ospedaliere e Aziende ospedaliere universitarie integrate con il SSN a titolo di finanziamento del servizio sanitario nazionale	1.539.038.967,31	1.539.038.967,31
1.04.01.02.026	Trasferimenti correnti a Aziende ospedaliere e Aziende ospedaliere universitarie integrate con il SSN a titolo di finanziamento di livelli di assistenza superiori ai livelli essenziali di assistenza (LEA)	198.233,10	198.233,10
1.04.01.02.033	Trasferimenti correnti a Istituti di ricovero e cura a carattere scientifico pubblici a titolo di finanziamento del servizio sanitario nazionale	15.423.423,32	15.423.423,32
1.04.01.02.999	Trasferimenti correnti a altre Amministrazioni Locali n.a.c.	5.400,00	5.400,00

1.04.02.00.000 Trasferimenti correnti a Famiglie **5.208.368,50** **5.208.368,50**

1.04.02.03.001	Borse di studio	5.208.368,50	5.208.368,50
----------------	-----------------	--------------	--------------

1.04.03.00.000 Trasferimenti correnti a Imprese **592.033,77** **592.033,77**

1.04.03.01.001	Trasferimenti correnti a imprese controllate	40.000,00	40.000,00
1.04.03.99.999	Trasferimenti correnti a altre imprese	552.033,77	552.033,77

1.04.04.00.000 Trasferimenti correnti a Istituzioni Sociali Private **8.004.414,13** **8.004.414,13**

1.04.04.01.001	Trasferimenti correnti a Istituzioni Sociali Private	8.004.414,13	8.004.414,13
----------------	--	--------------	--------------

1.07.00.00.000 Interessi passivi **8.767.233,98** **8.767.233,98**

1.07.05.00.000 Interessi su Mutui e altri finanziamenti a medio lungo termine **8.767.233,98** **8.767.233,98**

1.07.05.04.003	Interessi passivi a Cassa Depositi e Prestiti SPA su mutui e altri finanziamenti a medio lungo termine	2.969.027,44	2.969.027,44
1.07.05.04.999	Interessi passivi a altre imprese su finanziamenti a medio lungo termine	5.798.206,54	5.798.206,54

PAGAMENTI

SIOPE

Pagina 4

800000622 - GESTIONE SANITARIA REGIONE TOSCANA

		Importo nel periodo	Importo a tutto il periodo
1.09.00.00.000 Rimborsi e poste correttive delle entrate		1.389.257,95	1.389.257,95
1.09.01.00.000 Rimborsi per spese di personale (comando, distacco, fuori ruolo, convenzioni, ecc.)		1.006.695,82	1.006.695,82
1.09.01.01.001	Rimborsi per spese di personale (comando, distacco, fuori ruolo, convenzioni, ecc.)	1.006.695,82	1.006.695,82
1.09.99.00.000 Altri Rimborsi di parte corrente di somme non dovute o incassate in eccesso		382.562,13	382.562,13
1.09.99.01.001	Rimborsi di parte corrente ad Amministrazioni Centrali di somme non dovute o incassate in eccesso	373.736,13	373.736,13
1.09.99.04.001	Rimborsi di parte corrente a Famiglie di somme non dovute o incassate in eccesso	1.260,00	1.260,00
1.09.99.05.001	Rimborsi di parte corrente a Imprese di somme non dovute o incassate in eccesso	7.466,00	7.466,00
1.09.99.06.001	Rimborsi di parte corrente a Istituzioni Sociali Private di somme non dovute o incassate in eccesso	100,00	100,00
2.00.00.00.000 Spese in conto capitale		303.338.392,58	303.338.392,58
2.02.00.00.000 Investimenti fissi lordi e acquisto di terreni		4.082.122,67	4.082.122,67
2.02.01.00.000 Beni materiali		2.751.741,27	2.751.741,27
2.02.01.07.001	Server	869.488,95	869.488,95
2.02.01.07.999	Hardware n.a.c.	1.882.252,32	1.882.252,32
2.02.03.00.000 Beni immateriali		1.330.381,40	1.330.381,40
2.02.03.02.001	Sviluppo software e manutenzione evolutiva	1.283.231,33	1.283.231,33
2.02.03.02.002	Acquisto software	47.150,07	47.150,07
2.03.00.00.000 Contributi agli investimenti		133.572.687,64	133.572.687,64
2.03.01.00.000 Contributi agli investimenti a Amministrazioni pubbliche		133.571.687,64	133.571.687,64
2.03.01.02.011	Contributi agli investimenti a Aziende sanitarie locali	40.787.819,92	40.787.819,92
2.03.01.02.012	Contributi agli investimenti a Aziende ospedaliere e Aziende ospedaliere universitarie integrate con il SSN	70.441.044,98	70.441.044,98
2.03.01.02.015	Contributi agli investimenti a altre Amministrazioni Locali produttrici di servizi sanitari	4.156.836,94	4.156.836,94
2.03.01.02.016	Contributi agli investimenti a Agenzie regionali per le erogazioni in agricoltura	296.402,85	296.402,85
2.03.01.02.017	Contributi agli investimenti a altri enti e agenzie regionali e sub regionali	1.174.985,95	1.174.985,95
2.03.01.02.023	Contributi agli investimenti, finanziati dallo Stato ai sensi dell'art. 20 della legge 67/1988, a Aziende sanitarie locali	11.353.451,57	11.353.451,57
2.03.01.02.028	Contributi agli investimenti, finanziati dallo Stato ai sensi dell'art. 20 della legge 67/1988, a Aziende ospedaliere e Aziende ospedaliere universitarie integrate con il SSN	5.286.149,43	5.286.149,43
2.03.01.02.999	Contributi agli investimenti a altre Amministrazioni Locali n.a.c.	74.996,00	74.996,00
2.03.04.00.000 Contributi agli investimenti a Istituzioni Sociali Private		1.000,00	1.000,00
2.03.04.01.001	Contributi agli investimenti a Istituzioni Sociali Private	1.000,00	1.000,00
2.04.00.00.000 Altri trasferimenti in conto capitale		165.683.582,27	165.683.582,27
2.04.16.00.000 Trasferimenti in conto capitale erogati a titolo di ripiano disavanzi pregressi ad Amministrazioni pubbliche		165.683.582,27	165.683.582,27

PAGAMENTI

SIOPE

Pagina 5

800000622 - GESTIONE SANITARIA REGIONE TOSCANA

		Importo nel periodo	Importo a tutto il periodo
2.04.16.02.011	Trasferimenti in conto capitale erogati a titolo di ripiano disavanzi pregressi a Aziende sanitarie locali	134.081.123,83	134.081.123,83
2.04.16.02.012	Trasferimenti in conto capitale erogati a titolo di ripiano disavanzi pregressi a Aziende ospedaliere e Aziende ospedaliere universitarie integrate con il SSN	31.602.458,44	31.602.458,44
4.00.00.00.000 Rimborso Prestiti		26.321.306,94	26.321.306,94
4.03.00.00.000 Rimborso mutui e altri finanziamenti a medio lungo termine		26.321.306,94	26.321.306,94
4.03.01.00.000 Rimborso Mutui e altri finanziamenti a medio lungo termine		26.321.306,94	26.321.306,94
4.03.01.04.003	Rimborso Mutui e altri finanziamenti a medio lungo termine a Cassa Depositi e Prestiti - Gestione CDP SPA	17.078.001,74	17.078.001,74
4.03.01.04.999	Rimborso Mutui e altri finanziamenti a medio lungo termine ad altre imprese	9.243.305,20	9.243.305,20
7.00.00.00.000 Uscite per conto terzi e partite di giro		1.546.957.840,51	1.546.957.840,51
7.01.00.00.000 Uscite per partite di giro		1.546.663.929,87	1.546.663.929,87
7.01.01.00.000 Versamenti di altre ritenute		6.021.839,14	6.021.839,14
7.01.01.01.001	Versamento della ritenuta del 4% sui contributi pubblici	2.945.835,56	2.945.835,56
7.01.01.02.001	Versamento delle ritenute per scissione contabile IVA (split payment)	3.076.003,58	3.076.003,58
7.01.02.00.000 Versamenti di ritenute su Redditi da lavoro dipendente		1.356.933,60	1.356.933,60
7.01.02.01.001	Versamenti di ritenute erariali su Redditi da lavoro dipendente riscosse per conto terzi	1.349.642,44	1.349.642,44
7.01.02.02.001	Versamenti di ritenute previdenziali e assistenziali su Redditi da lavoro dipendente riscosse per conto terzi	7.291,16	7.291,16
7.01.03.00.000 Versamenti di ritenute su Redditi da lavoro autonomo		6.780,72	6.780,72
7.01.03.01.001	Versamenti di ritenute erariali su Redditi da lavoro autonomo per conto terzi	6.780,72	6.780,72
7.01.99.00.000 Altre uscite per partite di giro		1.539.278.376,41	1.539.278.376,41
7.01.99.01.001	Spese non andate a buon fine	572.133,04	572.133,04
7.01.99.02.001	Chiusura anticipazioni sanita' della tesoreria statale	1.438.485.123,72	1.438.485.123,72
7.01.99.04.001	Integrazione disponibilita' dal conto sanita' al conto non sanita' della Regione	100.000.000,00	100.000.000,00
7.01.99.99.999	Altre uscite per partite di giro n.a.c.	221.119,65	221.119,65
7.02.00.00.000 Uscite per conto terzi		293.910,64	293.910,64
7.02.99.00.000 Altre uscite per conto terzi		293.910,64	293.910,64
7.02.99.99.999	Altre uscite per conto terzi n.a.c.	293.910,64	293.910,64
Pagamenti da regolarizzare		0,00	0,00
0.00.0 0.99.9 99	ALTRI PAGAMENTI DA REGOLARIZZARE (pagamenti codificati dal tesoriere)	0,00	0,00
TOTALE PAGAMENTI		11.181.853.787,20	11.181.853.787,20

DISPONIBILITA' LIQUIDE**SIOPE****Pagina 1**

Ente Codice	000288250
Ente Descrizione	REGIONE TOSCANA
Categoria	Regioni e province autonome di Trento e di Bolzano
Sotto Categoria	REGIONI E PROVINCE AUTONOME
Periodo	MENSILE Dicembre 2023
Prospetto	DISPONIBILITA' LIQUIDE
Tipo Report	Semplice
Data ultimo aggiornamento	18-apr-2024
Data stampa	22-apr-2024
Importi in EURO	

DISPONIBILITA' LIQUIDE**SIOPE****Pagina 2****000288250 - REGIONE TOSCANA****Importo a tutto il periodo****CONTO CORRENTE DI TESORERIA**

1100	FONDO DI CASSA DELL'ENTE ALL' INIZIO DELL'ANNO (1)	1.187.053.304,28
1200	RISCOSSIONI EFFETTUATE DALL'ENTE A TUTTO IL MESE (2)	2.703.495.165,33
1300	PAGAMENTI EFFETTUATI DALL'ENTE A TUTTO IL MESE (3)	3.224.698.686,15
1400	FONDO DI CASSA DELL'ENTE ALLA FINE DEL PERIODO DI RIFERIMENTO (4) (1+2-3)	665.849.783,46
1450	FONDO DI CASSA DELL'ENTE ALLA FINE DEL PERIODO DI RIFERIMENTO - QUOTA VINCOLATA	0,00

FONDI DELL'ENTE PRESSO IL TESORIERE AL DI FUORI DEL CONTO DI TESORERIA

2100	DISPONIBILITA' LIQUIDE LIBERE ALLA FINE DEL MESE COMPRESSE QUELLE REIMPIEGATE IN OPERAZIONI FINANZIARIE	155.245.849,42
2200	DISPONIBILITA' LIQUIDE VINCOLATE ALLA FINE DEL MESE COMPRESSE QUELLE REIMPIEGATE IN OPERAZIONI FINANZIARIE	0,00

FONDI DELL'ENTE PRESSO ALTRI ISTITUTI DICREDITO

2300	DISPONIBILITA' LIQUIDE LIBERE ALLA FINE DEL MESE COMPRESSE QUELLE REIMPIEGATE IN OPERAZIONI FINANZIARIE	0,00
2400	DISPONIBILITA' LIQUIDE VINCOLATE ALLA FINE DEL MESE COMPRESSE QUELLE REIMPIEGATE IN OPERAZIONI FINANZIARIE	0,00

CONCORDANZA TRA IL CONTO DI TESORERIA E LA CONTABILITA' SPECIALE DI T.U.

1500	DISPONIBILITA' LIQUIDE PRESSO IL CONTO DI TESORERIA SENZA OBBLIGO DI RIVERSAM. A FINE PERIODO RIFERIM., COMPRESSE QUELLE REIMP. IN OPERAZIONI FIN. (5)	0,00
1600	RISCOSSIONI EFFETTUATE DAL TESORIERE A TUTTO IL MESE E NON CONTABILIZZATE NELLA CONTAB. SPEC. (6)	1.091.651,15
1700	PAGAMENTI EFFETTUATI DAL TESORIERE A TUTTO IL MESE E NON CONTABILIZZATI NELLA CONTAB. SPEC. (7)	33.009.808,16
1800	VERSAM. C/O CONTAB. SPEC. NON CONTABILIZZATI DAL TESORIERE A TUTTO IL MESE (8)	0,00
1850	PRELIEVI DALLA CONTABILITA' SPECIALE NON CONTABILIZZATI DAL TESORIERE A TUTTO IL MESE (9)	0,00
1900	SALDO C/O CONTAB. SPEC. A FINE PERIODO RIFERIM. (4-5-6+7+8-9)	697.767.940,47

DISPONIBILITA' LIQUIDE**SIOPE****Pagina 1**

Ente Codice	80000622
Ente Descrizione	GESTIONE SANITARIA REGIONE TOSCANA
Categoria	Regioni e province autonome di Trento e di Bolzano
Sotto Categoria	REGIONI - GESTIONE SANITARIA
Periodo	MENSILE Dicembre 2023
Prospetto	DISPONIBILITA' LIQUIDE
Tipo Report	Semplice
Data ultimo aggiornamento	18-apr-2024
Data stampa	22-apr-2024
Importi in EURO	

DISPONIBILITA' LIQUIDE**SIOPE****Pagina 2****80000622 - GESTIONE SANITARIA REGIONE TOSCANA****Importo a tutto il periodo****CONTO CORRENTE DI TESORERIA**

1100	FONDO DI CASSA DELL'ENTE ALL' INIZIO DELL'ANNO (1)	96.551.744,72
1200	RISCOSSIONI EFFETTUATE DALL'ENTE A TUTTO IL MESE (2)	11.138.936.263,50
1300	PAGAMENTI EFFETTUATI DALL'ENTE A TUTTO IL MESE (3)	10.991.239.048,47
1400	FONDO DI CASSA DELL'ENTE ALLA FINE DEL PERIODO DI RIFERIMENTO (4) (1+2-3)	244.248.959,75
1450	FONDO DI CASSA DELL'ENTE ALLA FINE DEL PERIODO DI RIFERIMENTO - QUOTA VINCOLATA	0,00

FONDI DELL'ENTE PRESSO IL TESORIERE AL DI FUORI DEL CONTO DI TESORERIA

2100	DISPONIBILITA' LIQUIDE LIBERE ALLA FINE DEL MESE COMPRESSE QUELLE REIMPIEGATE IN OPERAZIONI FINANZIARIE	0,00
2200	DISPONIBILITA' LIQUIDE VINCOLATE ALLA FINE DEL MESE COMPRESSE QUELLE REIMPIEGATE IN OPERAZIONI FINANZIARIE	0,00

FONDI DELL'ENTE PRESSO ALTRI ISTITUTI DICREDITO

2300	DISPONIBILITA' LIQUIDE LIBERE ALLA FINE DEL MESE COMPRESSE QUELLE REIMPIEGATE IN OPERAZIONI FINANZIARIE	0,00
2400	DISPONIBILITA' LIQUIDE VINCOLATE ALLA FINE DEL MESE COMPRESSE QUELLE REIMPIEGATE IN OPERAZIONI FINANZIARIE	0,00

CONCORDANZA TRA IL CONTO DI TESORERIA E LA CONTABILITA' SPECIALE DI T.U.

1500	DISPONIBILITA' LIQUIDE PRESSO IL CONTO DI TESORERIA SENZA OBBLIGO DI RIVERSAM. A FINE PERIODO RIFERIM., COMPRESSE QUELLE REIMP. IN OPERAZIONI FIN. (5)	0,00
1600	RISCOSSIONI EFFETTUATE DAL TESORIERE A TUTTO IL MESE E NON CONTABILIZZATE NELLA CONTAB. SPEC. (6)	0,00
1700	PAGAMENTI EFFETTUATI DAL TESORIERE A TUTTO IL MESE E NON CONTABILIZZATI NELLA CONTAB. SPEC. (7)	0,00
1800	VERSAM. C/O CONTAB. SPEC. NON CONTABILIZZATI DAL TESORIERE A TUTTO IL MESE (8)	0,00
1850	PRELIEVI DALLA CONTABILITA' SPECIALE NON CONTABILIZZATI DAL TESORIERE A TUTTO IL MESE (9)	0,00
1900	SALDO C/O CONTAB. SPEC. A FINE PERIODO RIFERIM. (4-5-6+7+8-9)	244.248.959,75

RESIDUI ATTIVI AL 31/12/2023 PER CAPITOLO

Anno di esercizio accertamento 2022

TITOLO	TIPOLOGIA	CATEGORIA	CAPITOLO	DESCRIZIONE	ACCERTAMENTI RESIDUI
1000000	1010100	1010117	11011	ADDIZIONALE REG.LE SULL'IRPEF NON SANITA'	85.493.940,00
1000000	1010100	1010120	11010	IRAP-IMPOSTA REGIONALE SULLE ATTIVITA' PRODUTTIVE NON SANITA'	7.990.774,22
1000000	1010100	1010142	11051	ENTRATE DERIVANTI DALLA RISCOSSIONE COATTIVA DELL'IMPOSTA REGIONALE SULLE CONCESSIONI STATALI DEL DEMANIO MARITTIMO	486.523,99
1000000	1010100	1010143	11050	ENTRATE DERIVANTI DALLA RISCOSSIONE COATTIVA DELL'IMPOSTA REGIONALE SULLE CONCESSIONI DEL DEMANIO E DEL PATRIMONIO INDISPONIBILE	1.144.204,70
1000000	1010100	1010147	11054	ENTRATE DERIVANTI DALLA RISCOSSIONE COATTIVA DELLA TASSA SULLE CONCESSIONI PER LA CACCIA E LA PESCA	190,31
1000000	1010100	1010150	11055	ENTRATE DERIVANTI DALLA RISCOSSIONE COATTIVA DELLE TASSE AUTOMOBILISTICHE	55.394.045,52
1000000	1010100	1010150	11061	ENTRATE DERIVANTI DA ATTIVITA' DI ACCERTAMENTO DELLE TASSE AUTOMOBILISTICHE	75.029.964,55
1000000	1010100	1010159	11046	ENTRATE DERIVANTI DALLA RISCOSSIONE COATTIVA DEL TRIBUTO SPECIALE PER IL CONFERIMENTO IN DISCARICA DEI RIFIUTI SOLIDI	6.039,28
1000000	1010100	1010177	11048	ENTRATE DERIVANTI DALLA RISCOSSIONE COATTIVA DELL'ADDIZIONALE REGIONALE SULL'IMPOSTA DI CONSUMO DEL GAS METANO (ARISGAM)	6.216,06
1000000	1010100	1010199	11052	ENTRATE DERIVANTI DALLA RISCOSSIONE COATTIVA DELLA TARIFFA FITOSANITARIA	725,10
1000000	1010200	1010203	12009	COMPARTICIPAZIONE REGIONALE ALL'IVA FINALIZZATA AL FINANZIAMENTO DELLA SPESA SANITARIA	90.892.779,00
1000000	1010200	1010203	12011	COMPARTICIPAZIONE REGIONALE ALL'IVA PER MOBILITA' SANITARIA EXTRAREGIONALE ATTIVA	8.805.166,00
1000000	1010200	1010203	12012	COMPARTICIPAZIONE REGIONALE ALL'IVA PER MOBILITA' SANITARIA INTERNAZIONALE ATTIVA	3.356.334,00
2000000	2010100	2010101	21293	FAMI 2014/2020 - PROGETTO TEAMS - TRASFERIMENTO PARTNERS - SPESE CORRENTI - QUOTA STATO	143.208,48
2000000	2010100	2010101	21298	FAMI 2014/2020 - PROGETTO TEAMS - SPESE CORRENTI - QUOTA STATO	6.828,05
2000000	2010100	2010101	21308	FSC 2014-2020 DEL CIPE 25/2016 - ACCORDO DI PROGRAMMA PER LA REALIZZAZIONE DEGLI INTERVENTI DI MESSA IN SICUREZZA E BONIFICA DI AREE INQUINATE NEL TERRITORIO DELLA REGIONE TOSCANA - RISORSE CORRENTI	78.186,73
2000000	2010100	2010101	22069	FONDO SANITARIO NAZIONALE. OBIETTIVI DI CARATTERE PRIORITARIO DEL PSN. ASSISTENZA SANITARIA AGLI STRANIERI IRREGOLARI, ESCLUSIVITA' DEL RAPPORTO DEL PERSONALE DIRIGENTE DEL SSN E ALTRE RISORSE DI FONDO SANITARIO VINCOLATO	18.667.697,00
2000000	2010100	2010101	22150	FONDO PER ATTIVITA' FORMATIVE NELL'APPRENDISTATO (LEGGE 17.5.99 N. 144 ART. 68) - QUOTA STATO	34.186,64
2000000	2010100	2010101	22398	PROGRAMMA GARANZIA GIOVANI 2014-2020 COFINANZIAMENTO STATALE - ENTRATE DI PARTE CORRENTE	32.982,98
2000000	2010100	2010101	22409	POR FSE 2014/2020 - COFINANZIAMENTO STATO - ENTRATE DI PARTE CORRENTE	43.943.093,58
2000000	2010100	2010101	22413	POR FESR 2014/2020 ENTRATE STATALI A FRONTE DI SPESE CORRENTI	2.889.609,34
2000000	2010100	2010101	22437	FEAMP 2014/2020 COFINANZIAMENTO STATALE ENTRATE CORRENTI	139.356,80
2000000	2010100	2010101	22485	ENTRATE STATALI CORRENTI PER INTERREG MED 2014-2020 PROGETTO HERIT-DATA	5.636,82
2000000	2010100	2010101	22508	PROGRAMMA NAZIONALE DEL FONDO ASILO, MIGRAZIONE E INTEGRAZIONE (FAMI) 2014-2020 - PROGETTO 'COMMIT - COMPETENZE MIGRANTI IN TOSCANA' - ENTRATA STATO RT CORRENTE	241,50
2000000	2010100	2010101	22527	ENTRATE STATALI CORRENTI PER INTERREG EU 2014-2020 PROGETTO CYBER	299,99
2000000	2010100	2010101	22540	FAMI 2014-2020 - PROGETTO SOFT II - ENTRATE CORRENTI - QUOTA STATO	28.212,50
2000000	2010100	2010101	22544	PROGRAMMA GARANZIA GIOVANI 2018-2020 SECONDA FASE COFINANZIAMENTO STATALE - ENTRATE DI PARTE CORRENTE	2.138.497,67
2000000	2010100	2010101	22583	ENTRATA DA AMM.NI CENTRALI PER PROGETTO CASSA AMMENDE - DGR 378/2020	56.315,00
2000000	2010100	2010101	22586	FONDO SVILUPPO E COESIONE 2014/2020 - DELIBERA CIPE 40/2020 - RISORSE A COMPENSAZIONE DELLA RIPROGRAMMAZIONE DEI POR PER EMERGENZA COVID - ENTRATE DI PARTE CORRENTE	23.853.840,42
2000000	2010100	2010101	22587	FONDO SVILUPPO E COESIONE - DELIBERA CIPE 40/2020 - SOMME RIPROGRAMMATE EX ART. 44 L. 58/2019 DERIVANTI DALLE DELIBERE CIPE 19/2004 E 9/2005 - RISORSE A COMPENSAZIONE DELLA RIPROGRAMMAZIONE DEI POR PER EMERGENZA COVID - ENTRATE DI PARTE CORRENTE	7.130.475,92

RESIDUI ATTIVI AL 31/12/2023 PER CAPITOLO

Anno di esercizio accertamento 2022

TITOLO	TIPOLOGIA	CATEGORIA	CAPITOLO	DESCRIZIONE	ACCERTAMENTI RESIDUI
2000000	2010100	2010101	22607	FSC 2014-2020 DEL. CIPE 55/2016-LINEA DI AZIONE 2.3.1. INTERVENTI PER IL MIGLIORAMENTO DELLA QUALITA' DEI CORPI IDRICI, ASSE 2- RIMBORSO SPESE	123.886,92
2000000	2010100	2010101	22628	RISORSE DERIVANTI DALL'ART.1 DELLA LEGGE 178 DEL 2020 PER IL FINANZIAMENTO DELL'ASSUNZIONE DI PERSONALE A TEMPO DETERMINATO	223.097,59
2000000	2010100	2010101	22638	FINANZIAMENTO PROGETTI DEL CENTRO NAZIONALE PER LA PREVENZIONE E IL CONTROLLO DELLE MALATTIE (CCM)	637.975,00
2000000	2010100	2010101	22640	CONTRIBUTO DELLO STATO PER IL CONFERIMENTO DI INCARICHI DI COLLABORAZIONE PER IL SUPPORTO AI PROCEDIMENTI AMMINISTRATIVI CONNESSI ALL'ATTUAZIONE DEL PNRR	2.499.538,45
2000000	2010100	2010101	22646	PROMOZIONE SISTEMA TERRITORIALE TOSCANO PER LO SVILUPPO SI UNA RETE INTEGRATA DI SERVIZI PUBBLICI PER L'ASSISTENZA GENERALE ALLE VITTIME DI OGNI TIPOLOGIA DI REATO	16.500,00
2000000	2010100	2010101	22650	Fondi per la sorveglianza sistematica del SARS-CoV-2 e delle sue varianti nelle acque reflue	26.403,39
2000000	2010100	2010101	22671	PIANO NAZIONALE DI RIPRESA E RESILIENZA (PNRR) MISSIONE 6 COMPONENTE 1 E 2 - ENTRATE CORRENTI	241.384,32
2000000	2010100	2010101	24161	PON GOVERNANCE E CAPACITA' ISTITUZIONALE 2014-2020 PROGETTO UFFICIO DI PROSSIMITA' ENTRATA STATALE DA AGENZIA DI COESIONE TERRITORIALE	84.378,89
2000000	2010100	2010101	32212	DECRETO DIRETTORIALE MLPS N.27 DEL 4/08/2021 RISORSE PER IL PATTO DEL LAVORO IN TOSCANA	1.760.651,39
2000000	2010100	2010101	42599	FONDO SVILUPPO E COESIONE 2014-2020 - DELIBERA CIPE 40/2020 - RIMODULAZIONE SEZIONI SPECIALI PSC PER SPESE DI PERSONALE E ALTRE SPESE LEGATE ALL'EMERGENZA COVID 19 - PERIMETRO SANITARIO	70.000.000,00
2000000	2010100	2010102	21301	PROGRAMMA DI SVILUPPO RURALE (FEASR) 2014-2020 - SOMME TRASFERITE DA ORGANISMO PAGATORE (QUOTA UE)	165,91
2000000	2010100	2010102	22547	PC IFM 2014-2020 PROGETTO MED-STAR STRATEGIE E MISURE PER LA MITIGAZIONE DEL RISCHIO DI INCENDIO NELL'AEREA MEDITERRANEA - QUOTA UE (85) CAPOFILA REGIONE SARDEGNA	296.607,09
2000000	2010100	2010102	22548	PC IFM 2014-2020 PROGETTO MED-STAR STRATEGIE E MISURE PER LA MITIGAZIONE DEL RISCHIO DI INCENDIO NELL'AEREA MEDITERRANEA - QUOTA STATO (15%)CAPOFILA REGIONE SARDEGNA	55.581,49
2000000	2010100	2010102	22551	PC IFM 2014-2020 PROGETTO CAMBIO VIA - CAMMINI E BIODIVERSITA': VALORIZZAZIONE ITINERARI E ACCESSIBILITA' PER LA TRANSUMANZA ENTRATE QUOTA UE (85%) TRAMITE CAPOFILA REGIONE LIGURIA	218.287,39
2000000	2010100	2010102	22552	PC IFM 2014-2020 PROGETTO CAMBIO VIA - CAMMINI E BIODIVERSITA': VALORIZZAZIONE ITINERARI E ACCESSIBILITA' PER LA TRANSUMANZA ENTRATE QUOTA STATO (15%) TRAMITE CAPOFILA REGIONE LIGURIA	38.521,35
2000000	2010100	2010102	22593	RISORSE PROVENIENTI DAGLI EE.LL. PER PROGETTI DI POLITICHE REGIONALI DI INTEGRAZIONE TARIFFARIA E VETTORIALE	4,28
2000000	2010100	2010102	24127	FONDI DERIVANTI DA ACCORDI DI COLLABORAZIONE REGIONALI	26.000,00
2000000	2010100	2010102	24137	RISORSE PROVENIENTI DAGLI EE.LL. PER I SERVIZI AGGIUNTIVI DI TPL DI PROPRIA COMPETENZA CONTENUTI NEL LOTTO UNICO REGIONALE	5.434.076,19
2000000	2010300	2010302	22549	PROGETTO GOPROFOR LIFE - GOOD PRACTICES IMPLEMENTATION NETWORK FOR FOREST BIODIVERSITY CONSERVATION - QUOTA UE (100%) TRAMITE CAPOFILA DREAM ITALIA SOCIETA' COOPERATIVA AGRICOLO FORESTALE	5.009,74
2000000	2010300	2010302	24077	VERSAMENTI EFFETTUATI A FAVORE DELLA REGIONE DALLE AZIENDE FARMACEUTICHE FINALIZZATE AL RIPIANO DELL'ECCEDENZA DELLA SPESA FARMACEUTICA	430.440,43
2000000	2010300	2010302	24190	VERSAMENTI EFFETTUATI A FAVORE DELLA REGIONE DALLE AZIENDE PRIVATE FINALIZZATE AL RIPIANO DELL'ECCEDENZA DELLA SPESA PER DISPOSITIVI MEDICI	169.344.419,57
2000000	2010400	2010401	22578	PC IFM 2014-2020 - PROGETTO TRIS quota FERS 85% - tramite capofila pegaso network cooperativa sociale onlus	8.705,30
2000000	2010400	2010401	22578	PC IFM 2014-2020 - PROGETTO TRIS QUOTA FERS 85% - TRAMITE CAPOFILA PEGASO NETWORK COOPERATIVA SOCIALE ONLUS	1.215,29
2000000	2010400	2010401	22579	PC IFM 2014-2020 - PROGETTO TRIS quota STATO 15% - tramite capofila pegaso network cooperativa sociale onlus	1.536,23
2000000	2010400	2010401	22579	PC IFM 2014-2020 - PROGETTO TRIS QUOTA STATO 15% - TRAMITE CAPOFILA PEGASO NETWORK COOPERATIVA SOCIALE ONLUS	1.104,60
2000000	2010500	2010501	21213	PROGRAMMA GARANZIA GIOVANI 2014-2020 COFINANZIAMENTO UE - ENTRATE DI PARTE CORRENTE	47.914,06
2000000	2010500	2010501	21236	PC ITALIA-FRANCIA MARITTIMO 2014-2020 - ENTRATE UE A FRONTE DI SPESE CORRENTI	2.593.446,77
2000000	2010500	2010501	21246	FEAMP 2014/2020 - FINANZIAMENTO UE - ENTRATE CORRENTI	244.375,47
2000000	2010500	2010501	21279	ENTRATE UE CORRENTI PER INTERREG MED 2014-2020 PROGETTO HERIT-DATA	3.783,87
2000000	2010500	2010501	21291	PROGRAMMA NAZIONALE DEL FONDO ASILO, MIGRAZIONE E INTEGRAZIONE (FAMI) 2014-2020 - PROGETTO 'COMMIT - COMPETENZE MIGRANTI IN TOSCANA' - ENTRATA UE RT CORRENTE	241,50

RESIDUI ATTIVI AL 31/12/2023 PER CAPITOLO

Anno di esercizio accertamento 2022

TITOLO	TIPOLOGIA	CATEGORIA	CAPITOLO	DESCRIZIONE	ACCERTAMENTI RESIDUI
2000000	2010500	2010501	21292	FAMI 2014/2020 - PROGETTO TEAMS - TRASFERIMENTO PARTNERS - SPESE CORRENTI - QUOTA UE	143.208,49
2000000	2010500	2010501	21297	FAMI 2014/2020 - PROGETTO TEAMS - SPESE CORRENTI - QUOTA UE	6.827,98
2000000	2010500	2010501	21309	PC IFM 2014 - 2020, PROGETTO CAP TERRES ENTRATA QUOTA UE 85%. CAPOFILA CHAMBRE DE COMMERCE ET D'INDUSTRIE DE CORSE	26.393,67
2000000	2010500	2010501	22539	FAMI 2014-2020 - PROGETTO SOFT II - ENTRATE CORRENTI - QUOTA UE	28.212,50
2000000	2010500	2010501	22543	PROGRAMMA GARANZIA GIOVANI 2018-2020 SECONDA FASE COFINANZIAMENTO UE - ENTRATE DI PARTE CORRENTE	8.335.591,63
2000000	2010500	2010501	22682	PROGRAMMA HORIZON EUROPE - PROGETTO TEADAL TRUSTWORTHY, ENERGY-AWARE FEDERATED DATA LAKES ALONG THE COMPUTING CONTINUUM. ENTRATE UE	1.933,82
2000000	2010500	2010501	32208	Progetto Stride for Stride Programma Erasmus Plus trasferimenti da Paiere Regionale Bretagne	2.251,60
3000000	3010000	3010200	32007	PROVENTI DERIVANTI DA VENDITA SERVIZI	4.746,58
3000000	3010000	3010300	31002	PROVENTI DERIVANTI DA CONCESSIONI E DA DIRITTI REALI DI GODIMENTO SU BENI DEL PATRIMONIO REGIONALE	246.004,17
3000000	3010000	3010300	31008	PROVENTI DERIVANTI DA LOCAZIONI SU BENI DEL PATRIMONIO REGIONALE	19.551,42
3000000	3010000	3010300	32202	ENTRATE DERIVANTI DALLA RISCOSSIONE COATTIVA DEI CANONI IDRICI	13.174.319,13
3000000	3020000	3020200	32116	ENTRATE DERIVANTI DALLA RISCOSSIONE COATTIVA DELLE SANZIONI AMMINISTRATIVE - ENTRATE DA FAMIGLIE	108.182,88
3000000	3020000	3020300	32117	ENTRATE DERIVANTI DALLA RISCOSSIONE COATTIVA DELLE SANZIONI AMMINISTRATIVE - ENTRATE DA IMPRESE	945.104,17
3000000	3030000	3030300	32002	INTERESSI ATTIVI SU RECUPERI CONTRIBUTI EROGATI PER L'ATTUAZIONE DEI REGOLAMENTI E PROGETTI COMUNITARI	911,51
3000000	3030000	3030300	32049	INTERESSI ATTIVI SU RITARDATI INCASSI ANCHE A SEGUITO DI RECUPERI, REVOCHE CONTRIBUTI E ALTRE PROVVIDENZE	660.332,32
3000000	3030000	3030300	32100	INTERESSI ATTIVI SU RITARDATI INCASSI, ANCHE A SEGUITO DI RECUPERI, REVOCHE CONTRIBUTI E ALTRE PROVVIDENZE - SANITA'	4.657,67
3000000	3050000	3050200	22562	RECUPERI RELATIVI ALL'ATTUAZIONE DI INTERVENTI DI POLITICA ATTIVA DEL LAVORO - ART. 44, COMMA 6 BIS, D.LGS 148/2015	3.068,00
3000000	3050000	3050200	32038	RIMBORSI, RECUPERI E RESTITUZIONI DI FONDI VINCOLATI - RISORSE CORRENTI	605.267,73
3000000	3050000	3050200	32050	RECUPERI, RIMBORSI E RESTITUZIONI DI SOMME A LIBERA DESTINAZIONE - CORRENTE	459.914,26
3000000	3050000	3050200	32087	CREDITI DERIVANTI DA DICHIARAZIONI FISCALI	42,35
3000000	3050000	3050200	32096	RIMBORSI, RECUPERI E NUOVE ENTRATE DI FONDI REGIONALI PER SPESA SANITARIA NON ATTRIBUITI AD ALTRI CAPITOLI DI ENTRATA	2.760,69
3000000	3050000	3050200	32109	ENTRATE CORRENTI PER RIENTRI, RECUPERI, REVOCHE E RESTITUZIONI (DI RISORSE VINCOLATE) DEL FONDO UNICO DELLE IMPRESE	78.012,52
3000000	3050000	3050200	32145	RECUPERI E RIMBORSI DERIVANTI DA ECONOMIE SU SOMME A DESTINAZIONE VINCOLATA RELATIVE A QUOTE DI COFINANZIAMENTO DEL POR FSE OB.ICO 2014-2020 - ENTRATE CORRENTI	75.446,02
3000000	3050000	3050200	32154	RIMBORSI RICEVUTI PER SPESE DI PERSONALE	19.996,51
3000000	3050000	3050200	32160	RECUPERI E RIMBORSI SU SOMME A DESTINAZIONE VINCOLATA RELATIVE A QUOTE DI COFINANZIAMENTO POR FESR 2014-2020 - ENTRATA CORRENTE	25.376,39
3000000	3050000	3050200	32201	ENTRATE CORRENTI PER RIENTRI, RECUPERI, REVOCHE E RESTITUZIONI (DI RISORSE RELATIVE A PROGRAMMAZIONE REGIONALE) DEL FONDO UNICO DELLE IMPRESE	7.930,00
3000000	3050000	3059900	24124	INTROITI DERIVANTI DA ALTRI SOGGETTI A SEGUITO DI SENTENZE FAVOREVOLI AL SERVIZIO SANITARIO REGIONALE	228.756,80
3000000	3050000	3059900	32022	INTROITO DI ONORARI E COMPETENZE A FAVORE DELL'AVVOCATURA REGIONALE (FINANZIA PARZIALMENTE IL CAPITOLO DI USCITA 71016)	21.638,89
3000000	3050000	3059900	32120	RIMBORSO SPESE DI PUBBLICAZIONE PROCEDURE DI GARA (ART 34, COMMA 35 DL 179/2012, CONV. L 221/2012)	10.433,85
4000000	4020000	4020100	21304	FSC 2014-2020 DEL CIPE 25/2016 - ACCORDO DI PROGRAMMA PER LA REALIZZAZIONE DEGLI INTERVENTI DI MESSA IN SICUREZZA E BONIFICA DI AREE INQUINATE NEL TERRITORIO DELLA REGIONE TOSCANA - RISORSE IN CONTO CAPITALE	818.968,61

RESIDUI ATTIVI AL 31/12/2023 PER CAPITOLO

Anno di esercizio accertamento 2022

TITOLO	TIPOLOGIA	CATEGORIA	CAPITOLO	DESCRIZIONE	ACCERTAMENTI RESIDUI
4000000	4020000	4020100	22460	CONTRIBUTI DA AMMINISTRAZIONI LOCALI IN RELAZIONE ALL'ACCORDO AI SENSI DELL'ART. 15 DELLA L. 241/90 TRA REGIONE TOSCANA, PROVINCIA DI AREZZO E COMUNE DI AREZZO DEL 10/10/2016	16.202,54
4000000	4020000	4020100	22495	TRASFERIMENTI STATALI PER RINNOVO PARCO BUS DESTINATI ALLE AZIENDE DI TPL REGIONALE - D.M. 25/2017	2.090,00
4000000	4020000	4020100	22519	FONDI FSC 2014-2020. ASSE A STRADE (INTERVENTI SU SRT 436)	615.474,05
4000000	4020000	4020100	22520	FONDI FSC 2014-2020. ASSE A STRADE (INTERVENTI SU SRT 2 ISOLA D'ARBIA)	1.757,74
4000000	4020000	4020100	22522	FONDI FSC 2014-2020. ASSE A STRADE (INTERVENTI SU SRT 2 STAGGIA SENESE)	10.096,57
4000000	4020000	4020100	22523	FONDI FSC 2014-2020. ASSE A STRADE (INTERVENTI SULLA SRT 74)	71.899,04
4000000	4020000	4020100	22524	FONDI FSC 2014-2020. ASSE A STRADE (INTERVENTI SU SRT 71 SUBBIANO NORD)	38.997,50
4000000	4020000	4020100	22525	FONDI FSC 2014-2020. ASSE A STRADE INTERVENTI SU SRT 71 SUBBIANO NORD CALBENZANO LOTTO 2	78.115,87
4000000	4020000	4020100	22570	FONDO PER ASSICURARE IL FINANZIAMENTO DEGLI INVESTIMENTI E LO SVILUPPO INFRASTRUTTURALE DEL PAESE	1.000.000,00
4000000	4020000	4020100	22572	FSC 2014/2020 DEL CIPE N.11/2018 - PIANO DI BONIFICA DA AMIANTO - REALIZZAZIONE DI INTERVENTI DI BONIFICA DA AMIANTO NEGLI EDIFICI PUBBLICI	9.574.460,09
4000000	4020000	4020100	22590	FONDI FSC 2007-2013 (DELIBERA CIPE 57/2016) - ASSE A STRADE (INTERVENTI SRT 69 PONTE MOCARINI)	304.212,07
4000000	4020000	4020100	22669	FSC 2021/2027 - DELIBERA CIPESS 79/2021	4.036.126,34
4000000	4020000	4020100	22675	PIANO NAZIONALE COMPLEMENTARE (PNC) - M6C2 1.2 - ENTRATE IN CONTO CAPITALE PER IL PROGETTO 'VERSO UN OSPEDALE SICURO E SOSTENIBILE'	8.242.431,87
4000000	4020000	4020100	24162	PON GOVERNANCE E CAPACITA' ISTITUZIONALE 2014-2020 PROGETTO UFFICIO DI PROSSIMITA' ENTRATA STATALE DA AGENZIA DI COESIONE TERRITORIALE	79.321,47
4000000	4020000	4020100	24166	AEROPORTO DI MARINA DI CAMPO - FOSSO DELLA PILA: ADEGUAMENTO CONDIZIONI DI SICUREZZA AERONAUTICA.	332.822,34
4000000	4020000	4020100	24180	D.M. 319/2021 - ACQUISTO TRENI PER SERVIZI DI TRASPORTO REGIONALE - PNRR, MISURA M2C2 - 4.4.2	3.214.887,61
4000000	4020000	4020100	24183	ENTRATE STATALI DERIVANTI DAL FONDO FINALIZZATO ALLO SVILUPPO DEL PAESE ART. 1 COMMA 95 L. 145/2018	2.000.000,00
4000000	4020000	4020100	41058	FSC 2014-2020 - FINANZIAMENTO INTERVENTI FONDO SVILUPPO E COESIONE L.190/2014 FONDI CIPE DELIBERA N. 101/2017.	1.000.000,00
4000000	4020000	4020100	41075	PC IFM 2014-2020 PROGETTO CAMBIO VIA - CAMMINI E BIODIVERSITA': VALORIZZAZIONE ITINERARI E ACCESSIBILITA' PER LA TRANSUMANZA ENTRATE IN CONTO CAPITALE QUOTA UE (85%) TRAMITE CAPOFILA REGIONE LIGURIA	16.460,82
4000000	4020000	4020100	41076	PC IFM 2014-2020 PROGETTO CAMBIO VIA - CAMMINI E BIODIVERSITA': VALORIZZAZIONE ITINERARI E ACCESSIBILITA' PER LA TRANSUMANZA ENTRATE IN CONTO CAPITALE QUOTA STATO (15%) TRAMITE CAPOFILA REGIONE LIGURIA	2.549,91
4000000	4020000	4020100	41080	Trasferimenti ai fini dell'attuazione dei lavori della cassa di espansione di Signa lotto 1 (FI). DPCM 20 febbraio 2019	36.339,58
4000000	4020000	4020100	41080	TRASFERIMENTI AI FINI DELL'ATTUAZIONE DEI LAVORI DELLA CASSA DI ESPANSIONE DI SIGNA LOTTO 1 (FI). DPCM 20 FEBBRAIO 2019	773.191,22
4000000	4020000	4020100	41095	FSC 2014-2020 DEL. CIPE 55/2016-LINEA DI AZIONE 2.3.1. INTERVENTI PER IL MIGLIORAMENTO DELLA QUALITA' DEI CORPI IDRICI, ASSE 2- RIMBORSO SPESE	1.491,52
4000000	4020000	4020100	42229	FONDI CIPE 2007-2013 DELIBERA N. 166/2007 -FINANZIAMENTO INTERVENTI FONDO AREE SOTTOUTILIZZATE - (FAS - L.208/98)	4.966.728,66
4000000	4020000	4020100	42251	FONDI PER LA REALIZZAZIONE DEL PROGRAMMA STRAORDINARIO DI EDILIZIA RESIDENZIALE PUBBLICA EX ARTICOLO 21 D.L. 01.10.2007 N. 159 CONVERTITO DALLA L. 29.11.2007 N. 222 PER LA REALIZZAZIONE DI INTERVENTI PRIORITARI ED IMMEDIATAMENTE REALIZZABILI	58.576,66
4000000	4020000	4020100	42273	FONDI PER LA REALIZZAZIONE DEGLI INTERVENTI DI CUI ALL'ART. 1, COMMA 1, LETT. B, C, D, E DEL PIANO NAZIONALE DI EDILIZIA ABITATIVA APPROVATO CON DPCM 16.07.2009	58.576,66
4000000	4020000	4020100	42494	POR FSE 2014/2020 - COFINANZIAMENTO STATO - ENTRATE IN CONTO CAPITALE	143.558,71
4000000	4020000	4020100	42495	POR FESR 2014/2020 ENTRATE STATALI A FRONTE DI SPESE DI INVESTIMENTO	15.440.892,99
4000000	4020000	4020100	42515	FEAMP 2014/2020 -COFINANZIAMENTO STATALE - ENTRATE IN CONTO CAPITALE PER ATTUAZIONE DI MISURE REGIONALI DI INTERVENTO PREVISTE DAL PROGRAMMA NAZIONALE	853.757,74
4000000	4020000	4020100	42551	FONDI FSC 2014-2020 ASSE A STRADE (INTERVENTI SRT 71)	865.893,84

RESIDUI ATTIVI AL 31/12/2023 PER CAPITOLO

Anno di esercizio accertamento 2022

TITOLO	TIPOLOGIA	CATEGORIA	CAPITOLO	DESCRIZIONE	ACCERTAMENTI RESIDUI
4000000	4020000	4020100	42552	FONDI FSC 2014-2020 ASSE A STRADE (INTERVENTI SRT 429 E SRT 325)	618.080,70
4000000	4020000	4020100	42563	PC IFM 2014-2020 PROGETTO MED-STAR STRATEGIE E MISURE PER LA MITIGAZIONE DEL RISCHIO DI INCENDIO NELL'AEREA MEDITERRANEA - QUOTA UE (85%) - CUP D59H19000300007 - CAPOFILA REGIONE SARDEGNA	5.430,77
4000000	4020000	4020100	42564	PC IFM 2014-2020 PROGETTO MED-STAR STRATEGIE E MISURE PER LA MITIGAZIONE DEL RISCHIO DI INCENDIO NELL'AEREA MEDITERRANEA - QUOTA STATO (15%) - CUP D59H19000300007 - CAPOFILA REGIONE SARDEGNA	958,37
4000000	4020000	4020100	42570	FONDO PER L'IMPLEMENTAZIONE E L'AMMODERNAMENTO DELLE INFRASTRUTTURE TECNOLOGICHE	1.116.613,01
4000000	4020000	4020100	42577	COFINANZIAMENTO PER L'ACCORDO DI PROGRAMMA TRA MINISTERO DELL'AMBIENTE E REGIONE TOSCANA PER LA QUALITA' DELL'ARIA - QUOTA MINISTERO DELL'AMBIENTE - RISORSE IN CONTO CAPITALE.	700.000,00
4000000	4020000	4020100	42581	FONDO SVILUPPO E COESIONE 2014/2020 - DELIBERA CIPE 40/2020 - RISORSE A COMPENSAZIONE DELLA RIPROGRAMMAZIONE DEI POR PER EMERGENZA COVID - ENTRATE IN CONTO CAPITALE	13.772.587,01
4000000	4020000	4020100	42589	CONTRIBUTI PER INVESTIMENTI DI CUI ALL'ART. 1, COMMA 134 DELLA L. 145/2018	766.978,23
4000000	4020000	4020100	42598	PIANO SVILUPPO E COESIONE REGIONE TOSCANA - RISORSE FSC RIASSEGNATE CON DELIBERA CIPESS 26/2021 - PERIMETRO SANITARIO	4.150.000,00
4000000	4020000	4020100	42600	PIANO SVILUPPO E COESIONE REGIONE TOSCANA - RISORSE FSC RIASSEGNATE CON DELIBERA CIPESS 26/2021	1.760.000,00
4000000	4020000	4020100	42607	ACCORDO DI PROGRAMMA "PER LA REALIZZAZIONE DEGLI INTERVENTI DI MESSA IN SICUREZZA E BONIFICA DEL SITO DI INTERESSE NAZIONALE DI ORBETELLO - AREA EX SITOCO" DEL 29 MAGGIO 2018 - CONVENZIONE CON SOGESID SPA - FONDI FSC 2014-2020	154.895,63
4000000	4020000	4020500	41054	FEAMP 2014/2020 - FINANZIAMENTO UE - ENTRATE IN CONTO CAPITALE PER ATTUAZIONE DI MISURE REGIONALI DI INTERVENTO PREVISTE DAL PROGRAMMA NAZIONALE	1.219.653,89
4000000	4050000	4050300	32134	RIMBORSI, RECUPERI E RESTITUZIONI DI FONDI VINCOLATI - CONTO CAPITALE DA IMPRESE	275.509,79
4000000	4050000	4050300	32136	RIMBORSI, RECUPERI E RESTITUZIONI DI FONDI VINCOLATI - CONTO CAPITALE AMMINISTRAZIONI LOCALI	6.850,65
4000000	4050000	4050300	32137	RECUPERI, RIMBORSI E RESTITUZIONI DI SOMME A LIBERA DESTINAZIONE - CONTO CAPITALE DA AMMINISTRAZIONI LOCALI	6.756,01
4000000	4050000	4050300	32142	ENTRATE IN CONTO CAPITALE PER RIENTRI, RECUPERI, REVOCHE E RESTITUZIONI (DI RISORSE VINCOLATE) DEL FONDO UNICO PER LE IMPRESE	85.654,77
4000000	4050000	4050300	32162	RECUPERI E RIMBORSI SU SOMME A DESTINAZIONE VINCOLATA RELATIVE A QUOTE DI COFINANZIAMENTO POR FESR 2014-2020 - ENTRATA IN CONTO CAPITALE DA IMPRESE	5.171.100,73
4000000	4050000	4050300	32173	FONDO UNICO DELLE INFRASTRUTTURE ATTIVITA' PRODUTTIVE - REVOCHE RECUPERI E RESTITUZIONI DA AMM.NI PUBBL.	18.909,44
4000000	4050000	4050300	32188	RECUPERI, RIMBORSI E RESTITUZIONE SOMME A LIBERA DESTINAZIONE - CONTO CAPITALE DA PRIVATI	700.036,26
4000000	4050000	4050300	32200	ENTRATE IN CONTO CAPITALE PER RIENTRI, RECUPERI, REVOCHE E RESTITUZIONI (DI RISORSE RELATIVE A PROGRAMMAZIONE REGIONALE) DEL FONDO UNICO PER LE IMPRESE	21.396,71
4000000	4050000	4050400	42608	ACCORDO DI PROGRAMMA "PER LA REALIZZAZIONE DEGLI INTERVENTI DI MESSA IN SICUREZZA E BONIFICA DEL SITO DI INTERESSE NAZIONALE DI ORBETELLO - AREA EX SITOCO" DEL 29 MAGGIO 2018 - CONVENZIONE CON ISPRA (ISTITUTO SUPERIORE PER LA PROTEZIONE E LA RICERCA AMBIENTALE)-	40.000,00
4000000	4050000	4050400	46015	RIENTRI, REVOCHE E RECUPERI PROVENIENTI DALLE PMI OPERANTI NEL SETTORE TURISTICO E COMMERCIALE BENEFICIARIE DI STRUMENTI DI INGEGNERIA FINANZIARIA	28.067,99
4000000	4050000	4050400	46038	PAR FAS 2007/2013 - RIENTRI, REVOCHE E RECUPERI PROVENIENTI DALLE IMPRESE OPERANTI NEL SETTORE TURISTICO, TERZIARIO E COMMERCIALE BENEFICIARIE DI STRUMENTI DI INGEGNERIA FINANZIARIA	263.415,60
5000000	5010000	5010100	44006	ALIENAZIONE DI PARTECIPAZIONI AL CAPITALE SOCIALE DI IMPRESE	5.164,60
5000000	5030000	5030100	46049	ENTRATE DERIVANTI DALLE ANTICIPAZIONI CONCESSE PER SPESE PROGETTUALI	30.452,00
5000000	5030000	5030300	45022	FONDO COOPERTOSCANA. RIENTRI PROVENIENTI DALLE COOPERATIVE BENEFICIARIE DI INTERVENTI PER LO SVILUPPO E IL RAFFORZAMENTO DELLA COOPERAZIONE	331.086,77
5000000	5030000	5030300	45032	FONDO COOPERTOSCANA. RIENTRI PROVENIENTI DALLE COOPERATIVE BENEFICIARIE DI INTERVENTI PER LO SVILUPPO E IL RAFFORZAMENTO DELLA COOPERAZIONE	8.202,62
9000000	9010000	9019900	61006	REINTROITO ANTICIPAZIONI UTILIZZO CARTE DI CREDITO	8.104,54
9000000	9010000	9019900	61012	PARTITE DI GIRO DIVERSE NON ALLOCABILI SU SPECIFICI CAPITOLI DELLE PARTITE DI GIRO, IVI COMPRESSE QUELLE RELATIVE AL RIVERSAMENTO ALLA TESORERIA CENTRALE DEI MUTUI CONTRATTI DALLA REGIONE	16.387,79
9000000	9010000	9019900	61039	PARTITE DI GIRO DIVERSE RELATIVE AI CONTI SANITARI NON ALLOCABILI SU SPECIFICI CAPITOLI DELLE PARTITE DI GIRO	1.999,78
9000000	9020000	9020400	61023	DEPOSITI CAUZIONALI DI TERZI A GARANZIA DI CONCESSIONI E LOCAZIONI	2.459,16

RESIDUI ATTIVI AL 31/12/2023 PER CAPITOLO**Anno di esercizio accertamento 2022**

TITOLO	TIPOLOGIA	CATEGORIA	CAPITOLO	DESCRIZIONE	ACCERTAMENTI RESIDUI
9000000	9020000	9020400	61027	DEPOSITI CAUZIONALI RICEVUTI	122,66
9000000	9020000	9029900	61042	ALTRE ENTRATE PER CONTO TERZI	8.850,90
TOTALE ANNO ESERCIZIO ACCERTAMENTO 2022					793.319.306,58

RESIDUI ATTIVI AL 31/12/2023 PER CAPITOLO

Anno di esercizio accertamento 2021

TITOLO	TIPOLOGIA	CATEGORIA	CAPITOLO	DESCRIZIONE	ACCERTAMENTI RESIDUI
1000000	1010100	1010120	11010	IRAP-IMPOSTA REGIONALE SULLE ATTIVITA' PRODUTTIVE NON SANITA'	25.912.380,00
1000000	1010100	1010143	11050	ENTRATE DERIVANTI DALLA RISCOSSIONE COATTIVA DELL'IMPOSTA REGIONALE SULLE CONCESSIONI DEL DEMANIO E DEL PATRIMONIO INDISPONIBILE	385.002,95
1000000	1010100	1010147	11054	ENTRATE DERIVANTI DALLA RISCOSSIONE COATTIVA DELLA TASSA SULLE CONCESSIONI PER LA CACCIA E LA PESCA	1.134,66
1000000	1010100	1010150	11055	ENTRATE DERIVANTI DALLA RISCOSSIONE COATTIVA DELLE TASSE AUTOMOBILISTICHE	82.060.306,56
1000000	1010100	1010159	11046	ENTRATE DERIVANTI DALLA RISCOSSIONE COATTIVA DEL TRIBUTO SPECIALE PER IL CONFERIMENTO IN DISCARICA DEI RIFIUTI SOLIDI	72.238,76
1000000	1010100	1010199	11052	ENTRATE DERIVANTI DALLA RISCOSSIONE COATTIVA DELLA TARIFFA FITOSANITARIA	1.468,74
1000000	1010200	1010203	12009	COMPARTICIPAZIONE REGIONALE ALL'IVA FINALIZZATA AL FINANZIAMENTO DELLA SPESA SANITARIA	71.864.524,00
1000000	1030100	1030102	23000	FONDO DI GARANZIA INTERREGIONALE (A CREDITO) DI CUI ALL'ART 13 D.LGS. 56/2000	135.163.163,76
2000000	2010100	2010101	21308	FSC 2014-2020 DEL CIPE 25/2016 - ACCORDO DI PROGRAMMA PER LA REALIZZAZIONE DEGLI INTERVENTI DI MESSA IN SICUREZZA E BONIFICA DI AREE INQUINATE NEL TERRITORIO DELLA REGIONE TOSCANA - RISORSE CORRENTI	7.521,70
2000000	2010100	2010101	22069	FONDO SANITARIO NAZIONALE. OBIETTIVI DI CARATTERE PRIORITARIO DEL PSN, ASSISTENZA SANITARIA AGLI STRANIERI IRREGOLARI, ESCLUSIVITA' DEL RAPPORTO DEL PERSONALE DIRIGENTE DEL SSN E ALTRE RISORSE DI FONDO SANITARIO VINCOLATO	15.607.404,00
2000000	2010100	2010101	22150	FONDO PER ATTIVITA' FORMATIVE NELL'APPRENDISTATO (LEGGE 17.5.99 N. 144 ART. 68) - QUOTA STATO	9.010,20
2000000	2010100	2010101	22194	FONDO STATALE PER PROGETTI DI FORMAZIONE DI LAVORATORI OCCUPATI - D.M. LAVORO 167/2001	139.924,00
2000000	2010100	2010101	22394	FONDI STATALI PER PROGETTO IN MATERIA DI VITA INDIPENDENTE ED INCLUSIONE NELLA SOCIETA' DELLE PERSONE CON DISABILITA'	538.239,17
2000000	2010100	2010101	22398	PROGRAMMA GARANZIA GIOVANI 2014-2020 COFINANZIAMENTO STATALE - ENTRATE DI PARTE CORRENTE	39.802,08
2000000	2010100	2010101	22409	POR FSE 2014/2020 - COFINANZIAMENTO STATO - ENTRATE DI PARTE CORRENTE	10.151.560,55
2000000	2010100	2010101	22413	POR FESR 2014/2020 ENTRATE STATALI A FRONTE DI SPESE CORRENTI	2.429.380,28
2000000	2010100	2010101	22437	FEAMP 2014/2020 COFINANZIAMENTO STATALE ENTRATE CORRENTI	526.509,36
2000000	2010100	2010101	22485	ENTRATE STATALI CORRENTI PER INTERREG MED 2014-2020 PROGETTO HERIT-DATA	10.561,16
2000000	2010100	2010101	22527	ENTRATE STATALI CORRENTI PER INTERREG EU 2014-2020 PROGETTO CYBER	2.762,89
2000000	2010100	2010101	22540	FAMI 2014-2020 - PROGETTO SOFT II - ENTRATE CORRENTI - QUOTA STATO	7.236,13
2000000	2010100	2010101	22544	PROGRAMMA GARANZIA GIOVANI 2018-2020 SECONDA FASE COFINANZIAMENTO STATALE - ENTRATE DI PARTE CORRENTE	435.228,64
2000000	2010100	2010101	22568	FONDI PER PROGETTO N.I.D.A. NETWORK TOSCANO PER IL RICONOSCIMENTO PRECOCE DEI DISTURBI DELLO SPETTRO AUTISTICO	194.154,67
2000000	2010100	2010101	22586	FONDO SVILUPPO E COESIONE 2014/2020 - DELIBERA CIPE 40/2020 - RISORSE A COMPENSAZIONE DELLA RIPROGRAMMAZIONE DEI POR PER EMERGENZA COVID - ENTRATE DI PARTE CORRENTE	27.206.942,31
2000000	2010100	2010101	22587	FONDO SVILUPPO E COESIONE - DELIBERA CIPE 40/2020 - SOMME RIPROGRAMMATE EX ART. 44 L. 58/2019 DERIVANTI DALLE DELIBERE CIPE 19/2004 E 9/2005 - RISORSE A COMPENSAZIONE DELLA RIPROGRAMMAZIONE DEI POR PER EMERGENZA COVID - ENTRATE DI PARTE CORRENTE	832.293,43
2000000	2010100	2010101	22607	FSC 2014-2020 DEL CIPE 55/2016-LINEA DI AZIONE 2.3.1. INTERVENTI PER IL MIGLIORAMENTO DELLA QUALITA' DEI CORPI IDRICI, ASSE 2- RIMBORSO SPESE	976,70
2000000	2010100	2010101	22623	FONDO PER L'INCLUSIONE DELLE PERSONE SORDE E CON IPOACUSIA	280.000,00
2000000	2010100	2010101	22638	FINANZIAMENTO PROGETTI DEL CENTRO NAZIONALE PER LA PREVENZIONE E IL CONTROLLO DELLE MALATTIE (CCM)	140.000,00
2000000	2010100	2010101	24161	PON GOVERNANCE E CAPACITA' ISTITUZIONALE 2014-2020 PROGETTO UFFICIO DI PROSSIMITA' ENTRATA STATALE DA AGENZIA DI COESIONE TERRITORIALE	127.281,98
2000000	2010100	2010102	22517	PROGETTO ICARE INTEGRATION AND COMMUNITY CARE FOR ASYLUM AND REFUGEES IN EMERGENCY - ENTRATE CORRENTI	13.531,96
2000000	2010100	2010102	22547	PC IFM 2014-2020 PROGETTO MED-STAR STRATEGIE E MISURE PER LA MITIGAZIONE DEL RISCHIO DI INCENDIO NELL'AEREA MEDITERRANEA - QUOTA UE (85) CAPOFILA REGIONE SARDEGNA	19.424,41

RESIDUI ATTIVI AL 31/12/2023 PER CAPITOLO

Anno di esercizio accertamento 2021

TITOLO	TIPOLOGIA	CATEGORIA	CAPITOLO	DESCRIZIONE	ACCERTAMENTI RESIDUI
2000000	2010100	2010102	22548	PC IFM 2014-2020 PROGETTO MED-STAR STRATEGIE E MISURE PER LA MITIGAZIONE DEL RISCHIO DI INCENDIO NELL'AEREA MEDITERRANEA - QUOTA STATO (15%)CAPOFILA REGIONE SARDEGNA	16.625,49
2000000	2010100	2010102	22551	PC IFM 2014-2020 PROGETTO CAMBIO VIA - CAMMINI E BIODIVERSITA': VALORIZZAZIONE ITINERARI E ACCESSIBILITA' PER LA TRANSUMANZA ENTRATE QUOTA UE (85%) TRAMITE CAPOFILA REGIONE LIGURIA	29.353,69
2000000	2010100	2010102	22552	PC IFM 2014-2020 PROGETTO CAMBIO VIA - CAMMINI E BIODIVERSITA': VALORIZZAZIONE ITINERARI E ACCESSIBILITA' PER LA TRANSUMANZA ENTRATE QUOTA STATO (15%) TRAMITE CAPOFILA REGIONE LIGURIA	5.179,94
2000000	2010100	2010102	24137	RISORSE PROVENIENTI DAGLI EE.LL. PER I SERVIZI AGGIUNTIVI DI TPL DI PROPRIA COMPETENZA CONTENUTI NEL LOTTO UNICO REGIONALE	421.704,98
2000000	2010300	2010302	24077	VERSAMENTI EFFETTUATI A FAVORE DELLA REGIONE DALLE AZIENDE FARMACEUTICHE FINALIZZATE AL RIPIANO DELL'ECCEDENZA DELLA SPESA FARMACEUTICA	448.869,50
2000000	2010500	2010501	21213	PROGRAMMA GARANZIA GIOVANI 2014-2020 COFINANZIAMENTO UE - ENTRATE DI PARTE CORRENTE	43.488,41
2000000	2010500	2010501	21236	PC ITALIA-FRANCIA MARITTIMO 2014-2020 - ENTRATE UE A FRONTE DI SPESE CORRENTI	5.411,42
2000000	2010500	2010501	21246	FEAMP 2014/2020 - FINANZIAMENTO UE - ENTRATE CORRENTI	761.545,73
2000000	2010500	2010501	21279	ENTRATE UE CORRENTI PER INTERREG MED 2014-2020 PROGETTO HERIT-DATA	7.262,42
2000000	2010500	2010501	22539	FAMI 2014-2020 - PROGETTO SOFT II - ENTRATE CORRENTI - QUOTA UE	7.236,28
2000000	2010500	2010501	22543	PROGRAMMA GARANZIA GIOVANI 2018-2020 SECONDA FASE COFINANZIAMENTO UE - ENTRATE DI PARTE CORRENTE	1.700.807,26
3000000	3010000	3010200	32007	PROVENTI DERIVANTI DA VENDITA SERVIZI	4.406,23
3000000	3010000	3010300	31002	PROVENTI DERIVANTI DA CONCESSIONI E DA DIRITTI REALI DI GODIMENTO SU BENI DEL PATRIMONIO REGIONALE	144.055,76
3000000	3010000	3010300	31008	PROVENTI DERIVANTI DA LOCAZIONI SU BENI DEL PATRIMONIO REGIONALE	16.282,48
3000000	3010000	3010300	32128	Entrata derivanti da canoni sulle concessioni del demanio idrico	3.544.475,56
3000000	3020000	3020200	32116	ENTRATE DERIVANTI DALLA RISCOSSIONE COATTIVA DELLE SANZIONI AMMINISTRATIVE - ENTRATE DA FAMIGLIE	40.428,15
3000000	3020000	3020300	32117	ENTRATE DERIVANTI DALLA RISCOSSIONE COATTIVA DELLE SANZIONI AMMINISTRATIVE - ENTRATE DA IMPRESE	342.493,41
3000000	3030000	3030300	32002	INTERESSI ATTIVI SU RECUPERI CONTRIBUTI EROGATI PER L'ATTUAZIONE DEI REGOLAMENTI E PROGETTI COMUNITARI	1.522,59
3000000	3030000	3030300	32049	INTERESSI ATTIVI SU RITARDATI INCASSI ANCHE A SEGUITO DI RECUPERI, REVOCHE CONTRIBUTI E ALTRE PROVIDENZE	48.774,27
3000000	3050000	3050200	22562	RECUPERI RELATIVI ALL'ATTUAZIONE DI INTERVENTI DI POLITICA ATTIVA DEL LAVORO - ART. 44, COMMA 6 BIS, D.LGS 148/2015	17.416,50
3000000	3050000	3050200	32015	RIENTRI E RECUPERI RELATIVI AI FONDI COSTITUITI PRESSO GLI ORGANISMI INTERMEDI PER AIUTI ALLE P.M.I. ARTIGIANE E INDUSTRIALI (D.G.R. 559 DEL 23/05/2005)	5.582,21
3000000	3050000	3050200	32038	RIMBORSI,RECUPERI E RESTITUZIONI DI FONDI VINCOLATI - RISORSE CORRENTI	15.469,27
3000000	3050000	3050200	32050	RECUPERI, RIMBORSI E RESTITUZIONI DI SOMME A LIBERA DESTINAZIONE - CORRENTE	523.775,40
3000000	3050000	3050200	32109	ENTRATE CORRENTI PER RIENTRI, RECUPERI, REVOCHE E RESTITUZIONI (DI RISORSE VINCOLATE) DEL FONDO UNICO DELLE IMPRESE	181.949,43
3000000	3050000	3050200	32145	RECUPERI E RIMBORSI DERIVANTI DA ECONOMIE SU SOMME A DESTINAZIONE VINCOLATA RELATIVE A QUOTE DI COFINANZIAMENTO DEL POR FSE OB.ICO 2014-2020 - ENTRATE CORRENTI	168.898,98
3000000	3050000	3050200	32149	RECUPERO DISPONIBILITA' DEL FONDO PER IL MICROCREDITO LAVORATORI IN DIFFICOLTA' (LR 45/2013) GIACENTE PRESSO FIDI TOSCANA	72,88
3000000	3050000	3059900	32022	INTROITO DI ONORARI E COMPETENZE A FAVORE DELL'AVVOCATURA REGIONALE (FINANZIA PARZIALMENTE IL CAPITOLO DI USCITA 71016)	12.630,00
4000000	4020000	4020100	22460	CONTRIBUTI DA AMMINISTRAZIONI LOCALI IN RELAZIONE ALL'ACCORDO AI SENSI DELL'ART. 15 DELLA L. 241/90 TRA REGIONE TOSCANA, PROVINCIA DI AREZZO E COMUNE DI AREZZO DEL 10/10/2016	4.938,80
4000000	4020000	4020100	22520	FONDI FSC 2014-2020. ASSE A STRADE (INTERVENTI SU SRT 2 ISOLA D'ARBIA)	1.757,72
4000000	4020000	4020100	22523	FONDI FSC 2014-2020. ASSE A STRADE (INTERVENTI SULLA SRT 74)	110,06

RESIDUI ATTIVI AL 31/12/2023 PER CAPITOLO

Anno di esercizio accertamento 2021

TITOLO	TIPOLOGIA	CATEGORIA	CAPITOLO	DESCRIZIONE	ACCERTAMENTI RESIDUI
4000000	4020000	4020100	22524	FONDI FSC 2014-2020. ASSE A STRADE (INTERVENTI SU SRT 71 SUBBIANO NORD)	142.041,68
4000000	4020000	4020100	22525	FONDI FSC 2014-2020. ASSE A STRADE INTERVENTI SU SRT 71 SUBBIANO NORD CALBENZANO LOTTO 2	174.884,23
4000000	4020000	4020100	22570	FONDO PER ASSICURARE IL FINANZIAMENTO DEGLI INVESTIMENTI E LO SVILUPPO INFRASTRUTTURALE DEL PAESE	4.690.000,00
4000000	4020000	4020100	22590	FONDI FSC 2007-2013 (DELIBERA CIPE 57/2016) - ASSE A STRADE (INTERVENTI SRT 69 PONTE MOCARINI)	2.006.585,78
4000000	4020000	4020100	24162	PON GOVERNANCE E CAPACITA' ISTITUZIONALE 2014-2020 PROGETTO UFFICIO DI PROSSIMITA' ENTRATA STATALE DA AGENZIA DI COESIONE TERRITORIALE	32.988,80
4000000	4020000	4020100	41058	FSC 2014-2020 - FINANZIAMENTO INTERVENTI FONDO SVILUPPO E COESIONE L.190/2014 FONDI CIPE DELIBERA N. 101/2017.	2.105.377,24
4000000	4020000	4020100	41080	Trasferimenti ai fini dell'attuazione dei lavori della cassa di espansione di Signa lotto 1 (FI). DPCM 20 febbraio 2019	3.045.593,92
4000000	4020000	4020100	42112	FINANZIAMENTO ACCORDO DI PROGRAMMA QUADRO PER IL SETTORE DELLE INFRASTRUTTURE DI TRASPORTO DEL. CIPE 84/2000 E 138/2001	156.404,50
4000000	4020000	4020100	42216	DELIBERA 3/2006 - REALIZZAZIONE STRUTTURE DI SERVIZI PER L'INFANZIA E PER I GIOVANI NELLE AREE SOTTOUTILIZZATE (FONDI CIPE 2005 - 2008)	474.477,57
4000000	4020000	4020100	42220	FINANZIAMENTO STATALE ACCORDO DI PROGRAMMA QUADRO PER IL SETTORE INFRASTRUTTURE DI TRASPORTO - VIII ACCORDO INTEGRATIVO (DELIBERA CIPE N. 3/2006)	300.000,00
4000000	4020000	4020100	42494	POR FSE 2014/2020 - COFINANZIAMENTO STATO - ENTRATE IN CONTO CAPITALE	194.419,16
4000000	4020000	4020100	42495	POR FESR 2014/2020 ENTRATE STATALI A FRONTE DI SPESE DI INVESTIMENTO	7.859.884,09
4000000	4020000	4020100	42515	FEAMP 2014/2020 -COFINANZIAMENTO STATALE - ENTRATE IN CONTO CAPITALE PER ATTUAZIONE DI MISURE REGIONALI DI INTERVENTO PREVISTE DAL PROGRAMMA NAZIONALE	853.632,93
4000000	4020000	4020100	42551	FONDI FSC 2014-2020 ASSE A STRADE (INTERVENTI SRT 71)	773.656,14
4000000	4020000	4020100	42552	FONDI FSC 2014-2020 ASSE A STRADE (INTERVENTI SRT 429 E SRT 325)	138.020,99
4000000	4020000	4020100	42554	ENTRATE DERIVANTI A SEGUITO DI CONVENZIONE TRA REGIONE TOSCANA E MIT PER LA REALIZZAZIONE DEL PIANO NAZIONALE PER IL RINNOVO DEL MATERIALE ROTABILE SU GOMMA - ASSE F - NELL'AMBITO DEL P.O. DEL FSC 2014-2020 - DELIBERA CIPE 54/2016	944.818,45
4000000	4020000	4020100	42556	ENTRATE PER GLI INTERVENTI DI CUI ALL'ACCORDO DI PROGRAMMA MONTAGNA TOSCO-ROMAGNOLA	416.285,46
4000000	4020000	4020100	42557	ENTRATE STATALI DERIVANTI DAL FONDO PER LO SVILUPPO E LA COESIONE 2014-2020 PER IL COMPLETAMENTO DEL PRESIDIO OSPEDALIERO DI PRATO	7.000.000,00
4000000	4020000	4020100	42561	PROGETTO ICARE INTEGRATION AND COMMUNITY CARE FOR ASYLUM AND REFUGEES IN EMERGENCY - ENTRATE IN CONTO CAPITALE	2.633,04
4000000	4020000	4020100	42563	PC IFM 2014-2020 PROGETTO MED-STAR STRATEGIE E MISURE PER LA MITIGAZIONE DEL RISCHIO DI INCENDIO NELL'AEREA MEDITERRANEA - QUOTA UE (85%) - CUP D59H19000300007 - CAPOFILA REGIONE SARDEGNA	19.669,54
4000000	4020000	4020100	42564	PC IFM 2014-2020 PROGETTO MED-STAR STRATEGIE E MISURE PER LA MITIGAZIONE DEL RISCHIO DI INCENDIO NELL'AEREA MEDITERRANEA - QUOTA STATO (15%) - CUP D59H19000300007 - CAPOFILA REGIONE SARDEGNA	3.471,12
4000000	4020000	4020100	42566	Finanziamento Programma di interventi di manutenzione (stralcio 2018) - Fondi Autorita' di Bacino distrettuale Appennino Settentrionale - Genio Civile Toscana Nord	6.952,64
4000000	4020000	4020100	42577	COFINANZIAMENTO PER L'ACCORDO DI PROGRAMMA TRA MINISTERO DELL'AMBIENTE E REGIONE TOSCANA PER LA QUALITA' DELL'ARIA - CONTRIBUTI AI COMUNI INTERESSATI DAI SUPERAMENTI AL FINE DEL RIENTRO NEI VALORI LIMITE DI PM10 E BISSIDO D'AZOTO - QUOTA MINISTERO DELL'AMBIENTE	725.039,79
4000000	4020000	4020100	42581	FONDO SVILUPPO E COESIONE 2014/2020 - DELIBERA CIPE 40/2020 - RISORSE A COMPENSAZIONE DELLA RIPROGRAMMAZIONE DEI POR PER EMERGENZA COVID - ENTRATE IN CONTO CAPITALE	8.187.900,62
4000000	4020000	4020500	41050	POR CREO FESR 2014/2020 ENTRATE COMUNITARIE A FRONTE DI SPESE DI INVESTIMENTO	7.586,74
4000000	4020000	4020500	41054	FEAMP 2014/2020 - FINANZIAMENTO UE - ENTRATE IN CONTO CAPITALE PER ATTUAZIONE DI MISURE REGIONALI DI INTERVENTO PREVISTE DAL PROGRAMMA NAZIONALE	1.219.475,56
4000000	4050000	4050300	32134	RIMBORSI, RECUPERI E RESTITUZIONI DI FONDI VINCOLATI - CONTO CAPITALE DA IMPRESE	1.006.018,05
4000000	4050000	4050300	32140	RECUPERI E RIMBORSI DERIVANTI DA ECONOMIE SU SOMME A DESTINAZIONE VINCOLATA RELATIVE A QUOTE DI COFINANZIAMENTO POR CREO FESR 2007-2013 - CONTO CAPITALE	1.167.654,58
4000000	4050000	4050300	32142	ENTRATE IN CONTO CAPITALE PER RIENTRI, RECUPERI, REVOCHE E RESTITUZIONI (DI RISORSE VINCOLATE) DEL FONDO UNICO PER LE IMPRESE	544.648,60
4000000	4050000	4050300	32143	ENTRATE IN CONTO CAPITALE RELATIVE A RIENTRI, RECUPERI E REVOCHE DEL FONDO UNICO IMPRESE DA DESTINARE A INTERVENTI PER PICCOLI PRESTITI DI EMERGENZA.	7.666,51

RESIDUI ATTIVI AL 31/12/2023 PER CAPITOLO**Anno di esercizio accertamento 2021**

TITOLO	TIPOLOGIA	CATEGORIA	CAPITOLO	DESCRIZIONE	ACCERTAMENTI RESIDUI
4000000	4050000	4050300	32162	RECUPERI E RIMBORSI SU SOMME A DESTINAZIONE VINCOLATA RELATIVE A QUOTE DI COFINANZIAMENTO POR FESR 2014-2020 - ENTRATA IN CONTO CAPITALE DA IMPRESE	4.137.849,07
4000000	4050000	4050300	32185	RECUPERI, RIMBORSI E RESTITUZIONI DI SOMME A LIBERA DESTINAZIONE - CONTO CAPITALE DA AMMINISTRAZIONI CENTRALI	3.224,09
4000000	4050000	4050300	32200	ENTRATE IN CONTO CAPITALE PER RIENTRI, REVOCHE E RESTITUZIONI (DI RISORSE RELATIVE A PROGRAMMAZIONE REGIONALE) DEL FONDO UNICO PER LE IMPRESE	3.231,56
4000000	4050000	4050400	46015	RIENTRI, REVOCHE E RECUPERI PROVENIENTI DALLE PMI OPERANTI NEL SETTORE TURISTICO E COMMERCIALE BENEFICIARIE DI STRUMENTI DI INGEGNERIA FINANZIARIA	65.886,71
4000000	4050000	4050400	46038	PAR FAS 2007/2013 - RIENTRI, REVOCHE E RECUPERI PROVENIENTI DALLE IMPRESE OPERANTI NEL SETTORE TURISTICO, TERZIARIO E COMMERCIALE BENEFICIARIE DI STRUMENTI DI INGEGNERIA FINANZIARIA	384.723,18
5000000	5030000	5030100	46039	RESTITUZIONE DELLE ANTICIPAZIONI CONCESSE AI SENSI DELL'ART. 30 L.R. 67/03	12.915,74
5000000	5030000	5030300	45022	FONDO COOPERTOSCANA, RIENTRI PROVENIENTI DALLE COOPERATIVE BENEFICIARIE DI INTERVENTI PER LO SVILUPPO E IL RAFFORZAMENTO DELLA COOPERAZIONE	428.829,84
5000000	5030000	5030300	45032	FONDO COOPERTOSCANA, RIENTRI PROVENIENTI DALLE COOPERATIVE BENEFICIARIE DI INTERVENTI PER LO SVILUPPO E IL RAFFORZAMENTO DELLA COOPERAZIONE	12.621,23
9000000	9010000	9019900	61006	REINTROITO ANTICIPAZIONI UTILIZZO CARTE DI CREDITO	2.010,38
9000000	9010000	9019900	61012	PARTITE DI GIRO DIVERSE NON ALLOCABILI SU SPECIFICI CAPITOLI DELLE PARTITE DI GIRO, IVI COMPRESSE QUELLE RELATIVE AL RIVERSAMENTO ALLA TESORERIA CENTRALE DEI MUTUI CONTRATTI DALLA REGIONE	4.453,21
9000000	9020000	9020400	61023	DEPOSITI CAUZIONALI DI TERZI A GARANZIA DI CONCESSIONI E LOCAZIONI	1.252,00
9000000	9020000	9020400	61047	RIMBORSO DEI DEPOSITI CAUZIONALI VERSATI PRESSO TERZI	59.379,25
9000000	9020000	9029900	61042	ALTRE ENTRATE PER CONTO TERZI	13.842,21
TOTALE ANNO ESERCIZIO ACCERTAMENTO 2021					432.040.496,07

RESIDUI ATTIVI AL 31/12/2023 PER CAPITOLO

Anno di esercizio accertamento 2020

TITOLO	TIPOLOGIA	CATEGORIA	CAPITOLO	DESCRIZIONE	ACCERTAMENTI RESIDUI
1000000	1010100	1010147	11054	ENTRATE DERIVANTI DALLA RISCOSSIONE COATTIVA DELLA TASSA SULLE CONCESSIONI PER LA CACCIA E LA PESCA	3.627,08
1000000	1010100	1010159	11046	ENTRATE DERIVANTI DALLA RISCOSSIONE COATTIVA DEL TRIBUTO SPECIALE PER IL CONFERIMENTO IN DISCARICA DEI RIFIUTI SOLIDI	129.714,05
1000000	1010100	1010199	11052	ENTRATE DERIVANTI DALLA RISCOSSIONE COATTIVA DELLA TARIFFA FITOSANITARIA	4.430,35
1000000	1010200	1010203	12009	COMPARTICIPAZIONE REGIONALE ALL'IVA FINALIZZATA AL FINANZIAMENTO DELLA SPESA SANITARIA	259.242,28
1000000	1030100	1030102	23000	FONDO DI GARANZIA INTERREGIONALE (A CREDITO) DI CUI ALL'ART 13 D.LGS. 56/2000	137.866.120,22
2000000	2010100	2010101	22194	FONDO STATALE PER PROGETTI DI FORMAZIONE DI LAVORATORI OCCUPATI - D.M. LAVORO 167/2001	65.040,00
2000000	2010100	2010101	22409	POR FSE 2014/2020 - COFINANZIAMENTO STATO - ENTRATE DI PARTE CORRENTE	10.518.099,61
2000000	2010100	2010101	22413	POR FESR 2014/2020 ENTRATE STATALI A FRONTE DI SPESE CORRENTI	2.438.607,02
2000000	2010100	2010101	22437	FEAMP 2014/2020 COFINANZIAMENTO STATALE ENTRATE CORRENTI	60.412,16
2000000	2010100	2010101	22459	FONDO PER IL GIOCO DI AZZARDO PATOLOGICO (GAP)	3.092,68
2000000	2010100	2010101	22508	PROGRAMMA NAZIONALE DEL FONDO ASILO, MIGRAZIONE E INTEGRAZIONE (FAMI) 2014-2020 - PROGETTO 'COMMIT - COMPETENZE MIGRANTI IN TOSCANA' - ENTRATA STATO RT CORRENTE	5.325,90
2000000	2010100	2010101	22568	FONDI PER PROGETTO N.I.D.A. NETWORK TOSCANO PER IL RICONOSCIMENTO PRECOCE DEI DISTURBI DELLO SPETTRO AUTISTICO	65.980,43
2000000	2010100	2010101	22586	FONDO SVILUPPO E COESIONE 2014/2020 - DELIBERA CIPE 40/2020 - RISORSE A COMPENSAZIONE DELLA RIPROGRAMMAZIONE DEI POR PER EMERGENZA COVID - ENTRATE DI PARTE CORRENTE	1.562.639,99
2000000	2010100	2010101	24161	PON GOVERNANCE E CAPACITA' ISTITUZIONALE 2014-2020 PROGETTO UFFICIO DI PROSSIMITA' ENTRATA STATALE DA AGENZIA DI COESIONE TERRITORIALE	50.138,69
2000000	2010100	2010102	22547	PC IFM 2014-2020 PROGETTO MED-STAR STRATEGIE E MISURE PER LA MITIGAZIONE DEL RISCHIO DI INCENDIO NELL'AREA MEDITERRANEA - QUOTA UE (85) CAPOFILA REGIONE SARDEGNA	7.598,40
2000000	2010100	2010102	22548	PC IFM 2014-2020 PROGETTO MED-STAR STRATEGIE E MISURE PER LA MITIGAZIONE DEL RISCHIO DI INCENDIO NELL'AREA MEDITERRANEA - QUOTA STATO (15%)CAPOFILA REGIONE SARDEGNA	852,89
2000000	2010500	2010501	21236	PC ITALIA-FRANCIA MARITTIMO 2014-2020 - ENTRATE UE A FRONTE DI SPESE CORRENTI	6.953,19
2000000	2010500	2010501	21246	FEAMP 2014/2020 - FINANZIAMENTO UE - ENTRATE CORRENTI	95.794,47
2000000	2010500	2010501	21261	HORIZON 2020 - ERA-NET COFUND MANUFACTURING TECHNOLOGIES - PROGETTO MANUNET III - ENTRATE CORRENTI UE	6.818,96
2000000	2010500	2010501	21291	PROGRAMMA NAZIONALE DEL FONDO ASILO, MIGRAZIONE E INTEGRAZIONE (FAMI) 2014-2020 - PROGETTO 'COMMIT - COMPETENZE MIGRANTI IN TOSCANA' - ENTRATA UE RT CORRENTE	5.325,90
3000000	3010000	3010200	32007	PROVENTI DERIVANTI DA VENDITA SERVIZI	3.800,00
3000000	3010000	3010300	31002	PROVENTI DERIVANTI DA CONCESSIONI E DA DIRITTI REALI DI GODIMENTO SU BENI DEL PATRIMONIO REGIONALE	104.819,36
3000000	3010000	3010300	31008	PROVENTI DERIVANTI DA LOCAZIONI SU BENI DEL PATRIMONIO REGIONALE	58.581,49
3000000	3010000	3010300	32128	Entrata derivanti da canoni sulle concessioni del demanio idrico	388.792,35
3000000	3020000	3020200	32116	ENTRATE DERIVANTI DALLA RISCOSSIONE COATTIVA DELLE SANZIONI AMMINISTRATIVE - ENTRATE DA FAMIGLIE	55.642,78
3000000	3020000	3020300	32117	ENTRATE DERIVANTI DALLA RISCOSSIONE COATTIVA DELLE SANZIONI AMMINISTRATIVE - ENTRATE DA IMPRESE	463.662,39
3000000	3030000	3030300	32002	INTERESSI ATTIVI SU RECUPERI CONTRIBUTI EROGATI PER L'ATTUAZIONE DEI REGOLAMENTI E PROGETTI COMUNITARI	2.210,32
3000000	3030000	3030300	32049	INTERESSI ATTIVI SU RITARDATI INCASSI ANCHE A SEGUITO DI RECUPERI, REVOCHE CONTRIBUTI E ALTRE PROVVIDENZE	22.684,34
3000000	3050000	3050100	32132	RIMBORSI E RECUPERI A TITOLO DI INDENNIZZO DA ASSICURAZIONI	15.230,17
3000000	3050000	3050200	22562	RECUPERI RELATIVI ALL'ATTUAZIONE DI INTERVENTI DI POLITICA ATTIVA DEL LAVORO - ART. 44, COMMA 6 BIS, D.LGS 148/2015	12.772,94

RESIDUI ATTIVI AL 31/12/2023 PER CAPITOLO

Anno di esercizio accertamento 2020

TITOLO	TIPOLOGIA	CATEGORIA	CAPITOLO	DESCRIZIONE	ACCERTAMENTI RESIDUI
3000000	3050000	3050200	32038	RIMBORSI, RECUPERI E RESTITUZIONI DI FONDI VINCOLATI - RISORSE CORRENTI	46.789,59
3000000	3050000	3050200	32050	RECUPERI, RIMBORSI E RESTITUZIONI DI SOMME A LIBERA DESTINAZIONE - CORRENTE	337.000,64
3000000	3050000	3050200	32109	ENTRATE CORRENTI PER RIENTRI, RECUPERI, REVOCHE E RESTITUZIONI (DI RISORSE VINCOLATE) DEL FONDO UNICO DELLE IMPRESE	56.086,65
3000000	3050000	3050200	32145	RECUPERI E RIMBORSI DERIVANTI DA ECONOMIE SU SOMME A DESTINAZIONE VINCOLATA RELATIVE A QUOTE DI COFINANZIAMENTO DEL POR FSE OB.ICO 2014-2020 - ENTRATE CORRENTI	230.304,39
3000000	3050000	3050200	32168	RECUPERI DI SOMME A DESTINAZIONE VINCOLATA RELATIVE A PROGETTI FSE POR 2007-2013 DA RESTITUIRE A PROVINCE/CM. AMBITO TERRITORIALE: AREZZO, FIRENZE, PRATO.	19.950,91
4000000	4020000	4020100	22523	FONDI FSC 2014-2020. ASSE A STRADE (INTERVENTI SULLA SRT 74)	16.190,37
4000000	4020000	4020100	22525	FONDI FSC 2014-2020. ASSE A STRADE INTERVENTI SU SRT 71 SUBBIANO NORD CALBENZANO LOTTO 2	100.000,00
4000000	4020000	4020100	22570	FONDO PER ASSICURARE IL FINANZIAMENTO DEGLI INVESTIMENTI E LO SVILUPPO INFRASTRUTTURALE DEL PAESE	38.800.000,00
4000000	4020000	4020100	24153	PROGRAMMA DI CONTRIBUTI PER TUTELA AMBIENTALE CONNESSE ALLA MINIMIZZAZIONE DELL'INTENSITA' E DEGLI EFFETTI DEI CAMPI ELETTRICI, MAGNETICI ED ELETTROMAGNETICI EX DECRETO DIRETT. MATTM 72 DEL 28/06/2016 - ENTRATE IN CONTO CAPITALE	16.540,96
4000000	4020000	4020100	24162	PON GOVERNANCE E CAPACITA' ISTITUZIONALE 2014-2020 PROGETTO UFFICIO DI PROSSIMITA' ENTRATA STATALE DA AGENZIA DI COESIONE TERRITORIALE	95.111,20
4000000	4020000	4020100	41058	FSC 2014-2020 - FINANZIAMENTO INTERVENTI FONDO SVILUPPO E COESIONE L.190/2014 FONDI CIPE DELIBERA N. 101/2017.	920.886,57
4000000	4020000	4020100	42020	FONDO INTERVENTI RISTRUTTURAZIONE EDILIZIA E AMMODERNAMENTO TECNOLOGICO PATRIMONIO SANITARIO PUBBLICO E REALIZZAZIONE RESIDENZE SANITARIE ASSISTENZIALI	205.766.782,53
4000000	4020000	4020100	42495	POR FESR 2014/2020 ENTRATE STATALI A FRONTE DI SPESE DI INVESTIMENTO	110,23
4000000	4020000	4020100	42515	FEAMP 2014/2020 - COFINANZIAMENTO STATALE - ENTRATE IN CONTO CAPITALE PER ATTUAZIONE DI MISURE REGIONALI DI INTERVENTO PREVISTE DAL PROGRAMMA NAZIONALE	408.082,16
4000000	4020000	4020100	42550	FONDI FSC 2014-2020 ASSE A STRADE (INTERVENTI SRT 445)	25.138,00
4000000	4020000	4020100	42552	FONDI FSC 2014-2020 ASSE A STRADE (INTERVENTI SRT 429 E SRT 325)	15.713,43
4000000	4020000	4020100	42557	ENTRATE STATALI DERIVANTI DAL FONDO PER LO SVILUPPO E LA COESIONE 2014-2020 PER IL COMPLETAMENTO DEL PRESIDIO OSPEDALIERO DI PRATO	2.500.000,00
4000000	4020000	4020100	42581	FONDO SVILUPPO E COESIONE 2014/2020 - DELIBERA CIPE 40/2020 - RISORSE A COMPENSAZIONE DELLA RIPROGRAMMAZIONE DEI POR PER EMERGENZA COVID - ENTRATE IN CONTO CAPITALE	320.154,10
4000000	4020000	4020500	41050	POR CREO FESR 2014/2020 ENTRATE COMUNITARIE A FRONTE DI SPESE DI INVESTIMENTO	168,48
4000000	4020000	4020500	41054	FEAMP 2014/2020 - FINANZIAMENTO UE - ENTRATE IN CONTO CAPITALE PER ATTUAZIONE DI MISURE REGIONALI DI INTERVENTO PREVISTE DAL PROGRAMMA NAZIONALE	582.974,50
4000000	4020000	4020500	41067	PROGRAMMA NAZIONALE DEL FONDO ASILO, MIGRAZIONE E INTEGRAZIONE (FAMI) 2014-2020 - PROGETTO "COMMIT - COMPETENZE MIGRANTI IN TOSCANA" - ENTRATA UE RT IN CONTO CAPITALE	8.032,50
4000000	4020000	4020500	42555	PROGRAMMA NAZIONALE DEL FONDO ASILO, MIGRAZIONE E INTEGRAZIONE (FAMI) 2014-2020 - PROGETTO "COMMIT - COMPETENZE MIGRANTI IN TOSCANA" - ENTRATA STATO RT IN CONTO CAPITALE	8.032,50
4000000	4030000	4031000	42578	FONDI FSC 2014-2020 INFRASTRUTTURE - ASSE E 'ALTRI INTERVENTI' - RISORSE DEL I E II ADDENDUM AL PIANO OPERATIVO DI CUI ALLE DELIBERE CIPE NN. 98/2017 E 12/2018 - FINANZIAMENTO DEGLI INTERVENTI DI CUI ALLA LINEA DI AZIONE 'PROMUOVERE LA MOBILITA' SOSTENIBILE IN AMBITO URBANO'.	187.232,70
4000000	4050000	4050300	32137	RECUPERI, RIMBORSI E RESTITUZIONI DI SOMME A LIBERA DESTINAZIONE - CONTO CAPITALE DA AMMINISTRAZIONI LOCALI	5.230,70
4000000	4050000	4050300	32140	RECUPERI E RIMBORSI DERIVANTI DA ECONOMIE SU SOMME A DESTINAZIONE VINCOLATA RELATIVE A QUOTE DI COFINANZIAMENTO POR CREO FESR 2007-2013 - CONTO CAPITALE	542.089,96
4000000	4050000	4050300	32142	ENTRATE IN CONTO CAPITALE PER RIENTRI, RECUPERI, REVOCHE E RESTITUZIONI (DI RISORSE VINCOLATE) DEL FONDO UNICO PER LE IMPRESE	783.369,79
4000000	4050000	4050300	32143	ENTRATE IN CONTO CAPITALE RELATIVE A RIENTRI, RECUPERI E REVOCHE DEL FONDO UNICO IMPRESE DA DESTINARE A INTERVENTI PER PICCOLI PRESTITI DI EMERGENZA.	20.847,75
4000000	4050000	4050300	32162	RECUPERI E RIMBORSI SU SOMME A DESTINAZIONE VINCOLATA RELATIVE A QUOTE DI COFINANZIAMENTO POR FESR 2014-2020 - ENTRATA IN CONTO CAPITALE DA IMPRESE	2.405.244,47
4000000	4050000	4050400	46015	RIENTRI, REVOCHE E RECUPERI PROVENIENTI DALLE PMI OPERANTI NEL SETTORE TURISTICO E COMMERCIALE BENEFICIARIE DI STRUMENTI DI INGEGNERIA FINANZIARIA	146.236,56
4000000	4050000	4050400	46038	PAR FAS 2007/2013 - RIENTRI, REVOCHE E RECUPERI PROVENIENTI DALLE IMPRESE OPERANTI NEL SETTORE TURISTICO, TERZIARIO E COMMERCIALE BENEFICIARIE DI STRUMENTI DI INGEGNERIA FINANZIARIA	536.757,96

RESIDUI ATTIVI AL 31/12/2023 PER CAPITOLO**Anno di esercizio accertamento 2020**

TITOLO	TIPOLOGIA	CATEGORIA	CAPITOLO	DESCRIZIONE	ACCERTAMENTI RESIDUI
5000000	5030000	5030300	45022	FONDO COOPERTOSCANA. RIENTRI PROVENIENTI DALLE COOPERATIVE BENEFICIARIE DI INTERVENTI PER LO SVILUPPO E IL RAFFORZAMENTO DELLA COOPERAZIONE	1.398.004,14
9000000	9010000	9019900	61006	REINTROITO ANTICIPAZIONI UTILIZZO CARTE DI CREDITO	1.187,69
9000000	9010000	9019900	61012	PARTITE DI GIRO DIVERSE NON ALLOCABILI SU SPECIFICI CAPITOLI DELLE PARTITE DI GIRO, IVI COMPRESSE QUELLE RELATIVE AL RIVERSAMENTO ALLA TESORERIA CENTRALE DEI MUTUI CONTRATTI DALLA REGIONE	3.589,08
9000000	9010000	9019900	61043	ENTRATE A SEGUITO DI SPESE NON ANDATE A BUON FINE	93,00
9000000	9020000	9020400	61047	RIMBORSO DEI DEPOSITI CAUZIONALI VERSATI PRESSO TERZI	54.500,00
9000000	9020000	9029900	61042	ALTRE ENTRATE PER CONTO TERZI	24.901,64
TOTALE ANNO ESERCIZIO ACCERTAMENTO 2020					410.667.345,56

RESIDUI ATTIVI AL 31/12/2023 PER CAPITOLO

Anno di esercizio accertamento 2019

TITOLO	TIPOLOGIA	CATEGORIA	CAPITOLO	DESCRIZIONE	ACCERTAMENTI RESIDUI
1000000	1010100	1010142	11051	ENTRATE DERIVANTI DALLA RISCOSSIONE COATTIVA DELL'IMPOSTA REGIONALE SULLE CONCESSIONI STATALI DEL DEMANIO MARITTIMO	966.176,99
1000000	1010100	1010147	11054	ENTRATE DERIVANTI DALLA RISCOSSIONE COATTIVA DELLA TASSA SULLE CONCESSIONI PER LA CACCIA E LA PESCA	1.980,29
1000000	1010100	1010150	11055	ENTRATE DERIVANTI DALLA RISCOSSIONE COATTIVA DELLE TASSE AUTOMOBILISTICHE	108.788.517,56
1000000	1010100	1010159	11046	ENTRATE DERIVANTI DALLA RISCOSSIONE COATTIVA DEL TRIBUTO SPECIALE PER IL CONFERIMENTO IN DISCARICA DEI RIFIUTI SOLIDI	153.403,04
1000000	1010100	1010177	11048	ENTRATE DERIVANTI DALLA RISCOSSIONE COATTIVA DELL'ADDIZIONALE REGIONALE SULL'IMPOSTA DI CONSUMO DEL GAS METANO (ARISGAM)	172.817,73
1000000	1030100	1030102	23000	FONDO DI GARANZIA INTERREGIONALE (A CREDITO) DI CUI ALL'ART 13 D.LGS. 56/2000	81.164.783,91
2000000	2010100	2010101	22194	FONDO STATALE PER PROGETTI DI FORMAZIONE DI LAVORATORI OCCUPATI - D.M. LAVORO 167/2001	55.642,40
2000000	2010100	2010101	22409	POR FSE 2014/2020 - COFINANZIAMENTO STATO - ENTRATE DI PARTE CORRENTE	382.306,01
2000000	2010100	2010101	22437	FEAMP 2014/2020 COFINANZIAMENTO STATALE ENTRATE CORRENTI	34.645,14
2000000	2010100	2010101	22473	TRASFERIMENTI DALLO STATO PER QUOTA DI FONDO SANITARIO NAZIONALE	258.791,00
2000000	2010100	2010101	22537	PAC CTE - ATTIVITA' DEL COMITATO NAZIONALE PROGRAMMA INTERACT - ENTRATE CORRENTI DA STATO DA AGENZIA DI COESIONE TERRITORIALE	976,73
2000000	2010200	2010201	22532	RECUPERI RELATIVI ALL'ATTUAZIONE DI INTERVENTI DI POLITICA ATTIVA DEL LAVORO - ART. 44, COMMA 6 BIS, D.LGS. 148/2015	137,00
2000000	2010500	2010501	21246	FEAMP 2014/2020 - FINANZIAMENTO UE - ENTRATE CORRENTI	130.814,12
3000000	3010000	3010200	32007	PROVENTI DERIVANTI DA VENDITA SERVIZI	1.998,00
3000000	3010000	3010300	31002	PROVENTI DERIVANTI DA CONCESSIONI E DA DIRITTI REALI DI GODIMENTO SU BENI DEL PATRIMONIO REGIONALE	43.556,30
3000000	3010000	3010300	31008	PROVENTI DERIVANTI DA LOCAZIONI SU BENI DEL PATRIMONIO REGIONALE	44.035,47
3000000	3010000	3010300	32128	Entrata derivanti da canoni sulle concessioni del demanio idrico	7.272.505,19
3000000	3020000	3020200	32116	ENTRATE DERIVANTI DALLA RISCOSSIONE COATTIVA DELLE SANZIONI AMMINISTRATIVE - ENTRATE DA FAMIGLIE	253.919,57
3000000	3020000	3020300	32117	ENTRATE DERIVANTI DALLA RISCOSSIONE COATTIVA DELLE SANZIONI AMMINISTRATIVE - ENTRATE DA IMPRESE	2.103.211,35
3000000	3030000	3030300	32002	INTERESSI ATTIVI SU RECUPERI CONTRIBUTI EROGATI PER L'ATTUAZIONE DEI REGOLAMENTI E PROGETTI COMUNITARI	3.467,71
3000000	3030000	3030300	32049	INTERESSI ATTIVI SU RITARDATI INCASSI ANCHE A SEGUITO DI RECUPERI, REVOCHE CONTRIBUTI E ALTRE PROVVIDENZE	8.473,64
3000000	3050000	3050200	32015	RIENTRI E RECUPERI RELATIVI AI FONDI COSTITUITI PRESSO GLI ORGANISMI INTERMEDI PER AIUTI ALLE P.M.I. ARTIGIANE E INDUSTRIALI (D.G.R. 559 DEL 23/05/2005)	27.951,04
3000000	3050000	3050200	32038	RIMBORSI, RECUPERI E RESTITUZIONI DI FONDI VINCOLATI - RISORSE CORRENTI	56.935,94
3000000	3050000	3050200	32050	RECUPERI, RIMBORSI E RESTITUZIONI DI SOMME A LIBERA DESTINAZIONE - CORRENTE	317.251,68
3000000	3050000	3050200	32051	AZIONI PER L'IMPRENDITORIA FEMMINILE - AIUTI ALLE IMPRESE (EX L. 215/92)- RIMBORSO DELLE ECONOMIE E DEI RECUPERI DA PARTE DEI SOGGETTI ATTUATORI O DELLE STESSSE IMPRESE RELATIVI AI CONTRIBUTI FINANZIATI CON I BANDI DELLA L. 215/92	36.175,05
3000000	3050000	3050200	32081	RECUPERI E RIMBORSI DERIVANTI DA ECONOMIE SU SOMME A DESTINAZIONE VINCOLATA RELATIVE A QUOTE DI COFINANZIAMENTO DEL POR OB. CRO FSE 2007-2013	6.000,00
3000000	3050000	3050200	32109	ENTRATE CORRENTI PER RIENTRI, RECUPERI, REVOCHE E RESTITUZIONI (DI RISORSE VINCOLATE) DEL FONDO UNICO DELLE IMPRESE	231.525,52
3000000	3050000	3050200	32145	RECUPERI E RIMBORSI DERIVANTI DA ECONOMIE SU SOMME A DESTINAZIONE VINCOLATA RELATIVE A QUOTE DI COFINANZIAMENTO DEL POR FSE OB.ICO 2014-2020 - ENTRATE CORRENTI	139.780,01
3000000	3050000	3059900	32022	INTROITO DI ONORARI E COMPETENZE A FAVORE DELL'AVVOCATURA REGIONALE (FINANZIA PARZIALMENTE IL CAPITOLO DI USCITA 71016)	24.297,65
3000000	3050000	3059900	32023	INTROITO SOMME SPETTANTI AI DIPENDENTI REGIONALI RELATIVE ALLA RIPARTIZIONE DEL FONDO INCENTIVANTE EX ART.18 L.109/94 (CAP/U 71017)	6.550,12

RESIDUI ATTIVI AL 31/12/2023 PER CAPITOLO

Anno di esercizio accertamento 2019

TITOLO	TIPOLOGIA	CATEGORIA	CAPITOLO	DESCRIZIONE	ACCERTAMENTI RESIDUI
4000000	4020000	4020100	42020	FONDO INTERVENTI RISTRUTTURAZIONE EDILIZIA E AMMODERNAMENTO TECNOLOGICO PATRIMONIO SANITARIO PUBBLICO E REALIZZAZIONE RESIDENZE SANITARIE ASSISTENZIALI	46.013.822,37
4000000	4020000	4020100	42083	ACCORDO DI PROGRAMMA PER LA TUTELA DELLE ACQUE E LA GESTIONE INTEGRATA DELLE RISORSE IDRICHE STIPULATO IN DATA 19.12.2002 E RELATIVI ACCORDI ATTUATIVI - TRASFERIMENTI IN CONTO CAPITALE	175.081,50
4000000	4020000	4020100	42112	FINANZIAMENTO ACCORDO DI PROGRAMMA QUADRO PER IL SETTORE DELLE INFRASTRUTTURE DI TRASPORTO DEL. CIPE 84/2000 E 138/2001	41.512,11
4000000	4020000	4020100	42187	ACCORDO DI PROGRAMMA QUADRO PER LE INFRASTRUTTURE DI TRASPORTO - VII ACCORDO INTEGRATIVO - DELIBERA CIPE 35/2005	1.026.402,92
4000000	4020000	4020100	42203	FINANZIAMENTO PRIMO ACCORDO INTEGRATIVO DEL 22.12.2006 DELL'APQ PER LA DIFESA DEL SUOLO. DELIBERA CIPE 20/2004.	64.869,50
4000000	4020000	4020100	42224	FINANZIAMENTO SECONDO ACCORDO INTEGRATIVO DEL 30.11.2007 DELL'A.P.Q. PER LA DIFESA DEL SUOLO. DELIBERA CIPE 3/2006	29.000,00
4000000	4020000	4020100	42552	FONDI FSC 2014-2020 ASSE A STRADE (INTERVENTI SRT 429 E SRT 325)	607.732,92
4000000	4020000	4020100	42557	ENTRATE STATALI DERIVANTI DAL FONDO PER LO SVILUPPO E LA COESIONE 2014-2020 PER IL COMPLETAMENTO DEL PRESIDIO OSPEDALIERO DI PRATO	500.000,00
4000000	4020000	4020300	24144	ENTRATE RELATIVE A HORIZON 2020 - ERA-NET COFOUND PROGETTO PHOTONICSENSING - QUOTA CE	257.628,59
4000000	4050000	4050300	32140	RECUPERI E RIMBORSI DERIVANTI DA ECONOMIE SU SOMME A DESTINAZIONE VINCOLATA RELATIVE A QUOTE DI COFINANZIAMENTO POR CREO FESR 2007-2013 - CONTO CAPITALE	1.584.419,78
4000000	4050000	4050300	32142	ENTRATE IN CONTO CAPITALE PER RIENTRI, RECUPERI, REVOCHE E RESTITUZIONI (DI RISORSE VINCOLATE) DEL FONDO UNICO PER LE IMPRESE	502.532,15
4000000	4050000	4050300	32143	ENTRATE IN CONTO CAPITALE RELATIVE A RIENTRI, RECUPERI E REVOCHE DEL FONDO UNICO IMPRESE DA DESTINARE A INTERVENTI PER PICCOLI PRESTITI DI EMERGENZA.	51.155,14
4000000	4050000	4050300	32162	RECUPERI E RIMBORSI SU SOMME A DESTINAZIONE VINCOLATA RELATIVE A QUOTE DI COFINANZIAMENTO POR FESR 2014-2020 - ENTRATA IN CONTO CAPITALE DA IMPRESE	1.732.505,47
4000000	4050000	4050300	32173	FONDO UNICO DELLE INFRASTRUTTURE ATTIVITA' PRODUTTIVE - REVOCHE RECUPERI E RESTITUZIONI DA AMM.NI PUBBL.	25.600,00
4000000	4050000	4050400	46015	RIENTRI, REVOCHE E RECUPERI PROVENIENTI DALLE PMI OPERANTI NEL SETTORE TURISTICO E COMMERCIALE BENEFICIARIE DI STRUMENTI DI INGEGNERIA FINANZIARIA	35.847,56
4000000	4050000	4050400	46038	PAR FAS 2007/2013 - RIENTRI, REVOCHE E RECUPERI PROVENIENTI DALLE IMPRESE OPERANTI NEL SETTORE TURISTICO, TERZIARIO E COMMERCIALE BENEFICIARIE DI STRUMENTI DI INGEGNERIA FINANZIARIA	290.813,96
5000000	5010000	5010100	44006	ALIENAZIONE DI PARTECIPAZIONI AL CAPITALE SOCIALE DI IMPRESE	161.752,50
5000000	5030000	5030300	45022	FONDO COOPERTOSCANA. RIENTRI PROVENIENTI DALLE COOPERATIVE BENEFICIARIE DI INTERVENTI PER LO SVILUPPO E IL RAFFORZAMENTO DELLA COOPERAZIONE	54.767,02
9000000	9010000	9019900	61006	REINTROITO ANTICIPAZIONI UTILIZZO CARTE DI CREDITO	311,08
9000000	9010000	9019900	61043	ENTRATE A SEGUITO DI SPESE NON ANDATE A BUON FINE	1.166,98
9000000	9020000	9020400	61047	RIMBORSO DEI DEPOSITI CAUZIONALI VERSATI PRESSO TERZI	74.400,71
9000000	9020000	9029900	61042	ALTRE ENTRATE PER CONTO TERZI	116.182,02
TOTALE ANNO ESERCIZIO ACCERTAMENTO 2019					256.036.130,44

RESIDUI ATTIVI AL 31/12/2023 PER CAPITOLO

Anno di esercizio accertamento 2018

TITOLO	TIPOLOGIA	CATEGORIA	CAPITOLO	DESCRIZIONE	ACCERTAMENTI RESIDUI
1000000	1010100	1010142	11051	ENTRATE DERIVANTI DALLA RISCOSSIONE COATTIVA DELL'IMPOSTA REGIONALE SULLE CONCESSIONI STATALI DEL DEMANIO MARITTIMO	197.836,82
1000000	1010100	1010146	11053	ENTRATE DERIVANTI DALLA RISCOSSIONE COATTIVA DELLA TASSA REGIONALE PER IL DIRITTO ALLO STUDIO UNIVERSITARIO	6.227,82
1000000	1010100	1010147	11054	ENTRATE DERIVANTI DALLA RISCOSSIONE COATTIVA DELLA TASSA SULLE CONCESSIONI PER LA CACCIA E LA PESCA	1.454,69
1000000	1010100	1010150	11055	ENTRATE DERIVANTI DALLA RISCOSSIONE COATTIVA DELLE TASSE AUTOMOBILISTICHE	86.592.935,74
1000000	1010100	1010159	11046	ENTRATE DERIVANTI DALLA RISCOSSIONE COATTIVA DEL TRIBUTO SPECIALE PER IL CONFERIMENTO IN DISCARICA DEI RIFIUTI SOLIDI	47.986,74
1000000	1010100	1010177	11048	ENTRATE DERIVANTI DALLA RISCOSSIONE COATTIVA DELL'ADDIZIONALE REGIONALE SULL'IMPOSTA DI CONSUMO DEL GAS METANO (ARISGAM)	170.118,08
1000000	1010200	1010203	12009	COMPARTICIPAZIONE REGIONALE ALL'IVA FINALIZZATA AL FINANZIAMENTO DELLA SPESA SANITARIA	18.106.160,00
1000000	1030100	1030102	23000	FONDO DI GARANZIA INTERREGIONALE (A CREDITO) DI CUI ALL'ART 13 D.LGS. 56/2000	58.736.875,51
2000000	2010100	2010101	22194	FONDO STATALE PER PROGETTI DI FORMAZIONE DI LAVORATORI OCCUPATI - D.M. LAVORO 167/2001	23.469,00
2000000	2010100	2010101	24152	PROGRAMMA DI CONTRIBUTI PER TUTELA AMBIENTALE CONNESSE ALLA MINIMIZZAZIONE DELL'INTENSITA' E DEGLI EFFETTI DEI CAMPI ELETTRICI, MAGNETICI ED ELETTROMAGNETICI EX DECRETO DIRETT. MATTM 72 DEL 28/6/2016	306.020,00
2000000	2010300	2010302	24077	VERSAMENTI EFFETTUATI A FAVORE DELLA REGIONE DALLE AZIENDE FARMACEUTICHE FINALIZZATE AL RIPIANO DELL'ECCEDEZZA DELLA SPESA FARMACEUTICA	55.414,95
3000000	3010000	3010200	32007	PROVENTI DERIVANTI DA VENDITA SERVIZI	1.000,00
3000000	3010000	3010300	31002	PROVENTI DERIVANTI DA CONCESSIONI E DA DIRITTI REALI DI GODIMENTO SU BENI DEL PATRIMONIO REGIONALE	49.771,75
3000000	3010000	3010300	31008	PROVENTI DERIVANTI DA LOCAZIONI SU BENI DEL PATRIMONIO REGIONALE	45.495,14
3000000	3010000	3010300	32128	Entrata derivanti da canoni sulle concessioni del demanio idrico	1.645.871,44
3000000	3030000	3030300	32002	INTERESSI ATTIVI SU RECUPERI CONTRIBUTI EROGATI PER L'ATTUAZIONE DEI REGOLAMENTI E PROGETTI COMUNITARI	15.887,64
3000000	3030000	3030300	32049	INTERESSI ATTIVI SU RITARDATI INCASSI ANCHE A SEGUITO DI RECUPERI, REVOCHE CONTRIBUTI E ALTRE PROVVIDENZE	35.567,27
3000000	3050000	3050200	32038	RIMBORSI, RECUPERI E RESTITUZIONI DI FONDI VINCOLATI - RISORSE CORRENTI	96.698,33
3000000	3050000	3050200	32050	RECUPERI, RIMBORSI E RESTITUZIONI DI SOMME A LIBERA DESTINAZIONE - CORRENTE	1.535.503,93
3000000	3050000	3050200	32081	RECUPERI E RIMBORSI DERIVANTI DA ECONOMIE SU SOMME A DESTINAZIONE VINCOLATA RELATIVE A QUOTE DI COFINANZIAMENTO DEL POR OB. CRO FSE 2007-2013	6.000,00
3000000	3050000	3050200	32109	ENTRATE CORRENTI PER RIENTRI, RECUPERI, REVOCHE E RESTITUZIONI (DI RISORSE VINCOLATE) DEL FONDO UNICO DELLE IMPRESE	1.141.622,75
3000000	3050000	3050200	32145	RECUPERI E RIMBORSI DERIVANTI DA ECONOMIE SU SOMME A DESTINAZIONE VINCOLATA RELATIVE A QUOTE DI COFINANZIAMENTO DEL POR FSE OB.ICO 2014-2020 - ENTRATE CORRENTI	9.804,54
3000000	3050000	3059900	32022	INTROITO DI ONORARI E COMPETENZE A FAVORE DELL'AVVOCATURA REGIONALE (FINANZIA PARZIALMENTE IL CAPITOLO DI USCITA 71016)	65.909,93
4000000	4020000	4020100	24153	PROGRAMMA DI CONTRIBUTI PER TUTELA AMBIENTALE CONNESSE ALLA MINIMIZZAZIONE DELL'INTENSITA' E DEGLI EFFETTI DEI CAMPI ELETTRICI, MAGNETICI ED ELETTROMAGNETICI EX DECRETO DIRETT. MATTM 72 DEL 28/06/2016 - ENTRATE IN CONTO CAPITALE	206.980,70
4000000	4020000	4020100	41058	FSC 2014-2020 - FINANZIAMENTO INTERVENTI FONDO SVILUPPO E COESIONE L.190/2014 FONDI CIPE DELIBERA N. 101/2017.	2.973.736,19
4000000	4020000	4020100	42020	FONDO INTERVENTI RISTRUTTURAZIONE EDILIZIA E AMMODERNAMENTO TECNOLOGICO PATRIMONIO SANITARIO PUBBLICO E REALIZZAZIONE RESIDENZE SANITARIE ASSISTENZIALI	2.444.376,45
4000000	4020000	4020100	42203	FINANZIAMENTO PRIMO ACCORDO INTEGRATIVO DEL 22.12.2006 DELL'APQ PER LA DIFESA DEL SUOLO. DELIBERA CIPE 20/2004.	144.737,34
4000000	4020000	4020100	42204	FINANZIAMENTO PRIMO ACCORDO INTEGRATIVO DEL 22.12.2006 DELL'APQ PER LA DIFESA DEL SUOLO. DELIBERA CIPE 35/2005.	136.312,34
4000000	4020000	4020100	42269	FONDI PER LA REALIZZAZIONE DEL PROGRAMMA DI RIQUALIFICAZIONE URBANA PER ALLOGGI A CANONE SOSTENIBILE (D.M. 26 MARZO 2008 N. 2295)	90.661,35
4000000	4020000	4020100	42497	FINANZIAMENTO APO RICERCA E TRASFERIMENTO TECNOLOGICO PER IL SISTEMA PRODUTTIVO III ACCORDO INTEGRATIVO. DELIBERA CIPE 3/2006 (CAPITOLO DI ENTRATA VINCOLATO 42233)	211.284,51

RESIDUI ATTIVI AL 31/12/2023 PER CAPITOLO**Anno di esercizio accertamento 2018**

TITOLO	TIPOLOGIA	CATEGORIA	CAPITOLO	DESCRIZIONE	ACCERTAMENTI RESIDUI
4000000	4040000	4040100	44003	PROVENTI DA ALIENAZIONE DI BENI DEL PATRIMONIO IMMOBILIARE	36.802,72
4000000	4050000	4050300	32135	RECUPERI, RIMBORSI E RESTITUZIONI DI SOMME A LIBERA DESTINAZIONE - CONTO CAPITALE DA IMPRESE	315.569,41
4000000	4050000	4050300	32140	RECUPERI E RIMBORSI DERIVANTI DA ECONOMIE SU SOMME A DESTINAZIONE VINCOLATA RELATIVE A QUOTE DI COFINANZIAMENTO POR CREO FESR 2007-2013 - CONTO CAPITALE	1.425.722,66
4000000	4050000	4050300	32142	ENTRATE IN CONTO CAPITALE PER RIENTRI, RECUPERI, REVOCHE E RESTITUZIONI (DI RISORSE VINCOLATE) DEL FONDO UNICO PER LE IMPRESE	606.069,03
4000000	4050000	4050300	32143	ENTRATE IN CONTO CAPITALE RELATIVE A RIENTRI, RECUPERI E REVOCHE DEL FONDO UNICO IMPRESE DA DESTINARE A INTERVENTI PER PICCOLI PRESTITI DI EMERGENZA.	201.523,37
4000000	4050000	4050300	32162	RECUPERI E RIMBORSI SU SOMME A DESTINAZIONE VINCOLATA RELATIVE A QUOTE DI COFINANZIAMENTO POR FESR 2014-2020 - ENTRATA IN CONTO CAPITALE DA IMPRESE	291.150,26
4000000	4050000	4050400	46015	RIENTRI, REVOCHE E RECUPERI PROVENIENTI DALLE PMI OPERANTI NEL SETTORE TURISTICO E COMMERCIALE BENEFICIARIE DI STRUMENTI DI INGEGNERIA FINANZIARIA	64.966,15
4000000	4050000	4050400	46038	PAR FAS 2007/2013 - RIENTRI, REVOCHE E RECUPERI PROVENIENTI DALLE IMPRESE OPERANTI NEL SETTORE TURISTICO, TERZIARIO E COMMERCIALE BENEFICIARIE DI STRUMENTI DI INGEGNERIA FINANZIARIA	60.882,86
9000000	9010000	9019900	61012	PARTITE DI GIRO DIVERSE NON ALLOCABILI SU SPECIFICI CAPITOLI DELLE PARTITE DI GIRO, IVI COMPRESSE QUELLE RELATIVE AL RIVERSAMENTO ALLA TESORERIA CENTRALE DEI MUTUI CONTRATTI DALLA REGIONE	2.154,29
9000000	9010000	9019900	61043	ENTRATE A SEGUITO DI SPESE NON ANDATE A BUON FINE	2.143,94
9000000	9020000	9020400	61047	RIMBORSO DEI DEPOSITI CAUZIONALI VERSATI PRESSO TERZI	3.300,00
9000000	9020000	9029900	61042	ALTRE ENTRATE PER CONTO TERZI	736,27
TOTALE ANNO ESERCIZIO ACCERTAMENTO 2018					178.112.741,91

RESIDUI ATTIVI AL 31/12/2023 PER CAPITOLO**Anno di esercizio accertamento 2017**

TITOLO	TIPOLOGIA	CATEGORIA	CAPITOLO	DESCRIZIONE	ACCERTAMENTI RESIDUI
1000000	1010100	1010142	11051	ENTRATE DERIVANTI DALLA RISCOSSIONE COATTIVA DELL'IMPOSTA REGIONALE SULLE CONCESSIONI STATALI DEL DEMANIO MARITTIMO	422.114,90
1000000	1010100	1010146	11053	ENTRATE DERIVANTI DALLA RISCOSSIONE COATTIVA DELLA TASSA REGIONALE PER IL DIRITTO ALLO STUDIO UNIVERSITARIO	3.564,68
1000000	1010100	1010150	11055	ENTRATE DERIVANTI DALLA RISCOSSIONE COATTIVA DELLE TASSE AUTOMOBILISTICHE	13.190.062,09
1000000	1010100	1010159	11046	ENTRATE DERIVANTI DALLA RISCOSSIONE COATTIVA DEL TRIBUTO SPECIALE PER IL CONFERIMENTO IN DISCARICA DEI RIFIUTI SOLIDI	763.519,37
1000000	1010100	1010177	11048	ENTRATE DERIVANTI DALLA RISCOSSIONE COATTIVA DELL'ADDIZIONALE REGIONALE SULL'IMPOSTA DI CONSUMO DEL GAS METANO (ARISGAM)	478,40
1000000	1010100	1010199	11052	ENTRATE DERIVANTI DALLA RISCOSSIONE COATTIVA DELLA TARIFFA FITOSANITARIA	64.971,85
1000000	1030100	1030102	23000	FONDO DI GARANZIA INTERREGIONALE (A CREDITO) DI CUI ALL'ART 13 D.LGS. 56/2000	143.801.903,59
2000000	2010100	2010101	22194	FONDO STATALE PER PROGETTI DI FORMAZIONE DI LAVORATORI OCCUPATI - D.M. LAVORO 167/2001	111.913,53
2000000	2010100	2010101	22270	FONDI POLITICHE PER LA FAMIGLIA	5.170,00
2000000	2010300	2010302	24077	VERSAMENTI EFFETTUATI A FAVORE DELLA REGIONE DALLE AZIENDE FARMACEUTICHE FINALIZZATE AL RIPIANO DELL'ECEDENZA DELLA SPESA FARMACEUTICA	11.453,31
3000000	3010000	3010200	32007	PROVENTI DERIVANTI DA VENDITA SERVIZI	775,13
3000000	3010000	3010300	31002	PROVENTI DERIVANTI DA CONCESSIONI E DA DIRITTI REALI DI GODIMENTO SU BENI DEL PATRIMONIO REGIONALE	26.524,50
3000000	3010000	3010300	31008	PROVENTI DERIVANTI DA LOCAZIONI SU BENI DEL PATRIMONIO REGIONALE	18.974,04
3000000	3010000	3010300	32128	Entrata derivanti da canoni sulle concessioni del demanio idrico	97.118,84
3000000	3020000	3020300	32117	ENTRATE DERIVANTI DALLA RISCOSSIONE COATTIVA DELLE SANZIONI AMMINISTRATIVE - ENTRATE DA IMPRESE	1.325.489,14
3000000	3030000	3030300	32002	INTERESSI ATTIVI SU RECUPERI CONTRIBUTI EROGATI PER L'ATTUAZIONE DEI REGOLAMENTI E PROGETTI COMUNITARI	6.969,46
3000000	3030000	3030300	32049	INTERESSI ATTIVI SU RITARDATI INCASSI ANCHE A SEGUITO DI RECUPERI, REVOCHE CONTRIBUTI E ALTRE PROVVIDENZE	6.250,84
3000000	3050000	3050200	32038	RIMBORSI, RECUPERI E RESTITUZIONI DI FONDI VINCOLATI - RISORSE CORRENTI	162.616,94
3000000	3050000	3050200	32050	RECUPERI, RIMBORSI E RESTITUZIONI DI SOMME A LIBERA DESTINAZIONE - CORRENTE	722.777,72
3000000	3050000	3050200	32083	RECUPERI E RIMBORSI DERIVANTI DA ECONOMIE SU SOMME A DESTINAZIONE VINCOLATA RELATIVE A QUOTE DI COFINANZIAMENTO POR CREO FESR 2007-2013 - PARTE CORRENTE	64.173,85
3000000	3050000	3050200	32109	ENTRATE CORRENTI PER RIENTRI, RECUPERI, REVOCHE E RESTITUZIONI (DI RISORSE VINCOLATE) DEL FONDO UNICO DELLE IMPRESE	760.270,51
3000000	3050000	3050200	32145	RECUPERI E RIMBORSI DERIVANTI DA ECONOMIE SU SOMME A DESTINAZIONE VINCOLATA RELATIVE A QUOTE DI COFINANZIAMENTO DEL POR FSE OB.ICO 2014-2020 - ENTRATE CORRENTI	5.099,68
3000000	3050000	3050200	32150	RECUPERO RISORSE DA ORGANISMI INTERMEDI DI DISPONIBILITA' SU FONDI RELATIVI AL DOCUP 2000/2006 DA DESTINARSI ALL'ATTUAZIONE DI INTERVENTI A SOSTEGNO PMI TOSCANA	1.340,10
3000000	3050000	3059900	32022	INTROITO DI ONORARI E COMPETENZE A FAVORE DELL'AVVOCATURA REGIONALE (FINANZIA PARZIALMENTE IL CAPITOLO DI USCITA 71016)	17.260,80
4000000	4020000	4020100	42083	ACCORDO DI PROGRAMMA PER LA TUTELA DELLE ACQUE E LA GESTIONE INTEGRATA DELLE RISORSE IDRICHE STIPULATO IN DATA 19.12.2002 E RELATIVI ACCORDI ATTUATIVI - TRASFERIMENTI IN CONTO CAPITALE	43.127,00
4000000	4020000	4020100	42224	FINANZIAMENTO SECONDO ACCORDO INTEGRATIVO DEL 30.11.2007 DELL'A.P.Q. PER LA DIFESA DEL SUOLO. DELIBERA CIPE 3/2006	117.722,75
4000000	4020000	4020100	42479	FINANZIAMENTO STATALE INERENTE IL PROGRAMMA PER IL MIGLIORAMENTO DELLA QUALITA' DELL'ARIA	36.230,68
4000000	4020000	4020100	42499	CONTRIBUTO STATALE PER IL FINANZIAMENTO DI INTERVENTI DI EDILIZIA SCOLASTICA - ART. 10 D.L. 104/2013 CONVERTITO IN L. 128/2013	4.264.107,53
4000000	4050000	4050300	32134	RIMBORSI, RECUPERI E RESTITUZIONI DI FONDI VINCOLATI - CONTO CAPITALE DA IMPRESE	33.053,76
4000000	4050000	4050300	32135	RECUPERI, RIMBORSI E RESTITUZIONI DI SOMME A LIBERA DESTINAZIONE - CONTO CAPITALE DA IMPRESE	19.454,20

RESIDUI ATTIVI AL 31/12/2023 PER CAPITOLO**Anno di esercizio accertamento 2017**

TITOLO	TIPOLOGIA	CATEGORIA	CAPITOLO	DESCRIZIONE	ACCERTAMENTI RESIDUI
4000000	4050000	4050300	32140	RECUPERI E RIMBORSI DERIVANTI DA ECONOMIE SU SOMME A DESTINAZIONE VINCOLATA RELATIVE A QUOTE DI COFINANZIAMENTO POR CREO FESR 2007-2013 - CONTO CAPITALE	1.370.053,19
4000000	4050000	4050300	32142	ENTRATE IN CONTO CAPITALE PER RIENTRI, RECUPERI, REVOCHE E RESTITUZIONI (DI RISORSE VINCOLATE) DEL FONDO UNICO PER LE IMPRESE	258.994,36
4000000	4050000	4050300	32143	ENTRATE IN CONTO CAPITALE RELATIVE A RIENTRI, RECUPERI E REVOCHE DEL FONDO UNICO IMPRESE DA DESTINARE A INTERVENTI PER PICCOLI PRESTITI DI EMERGENZA.	304.609,82
4000000	4050000	4050400	46015	RIENTRI, REVOCHE E RECUPERI PROVENIENTI DALLE PMI OPERANTI NEL SETTORE TURISTICO E COMMERCIALE BENEFICIARIE DI STRUMENTI DI INGEGNERIA FINANZIARIA	77.560,52
4000000	4050000	4050400	46038	PAR FAS 2007/2013 - RIENTRI, REVOCHE E RECUPERI PROVENIENTI DALLE IMPRESE OPERANTI NEL SETTORE TURISTICO, TERZIARIO E COMMERCIALE BENEFICIARIE DI STRUMENTI DI INGEGNERIA FINANZIARIA	138.430,18
5000000	5010000	5010100	44006	ALIENAZIONE DI PARTECIPAZIONI AL CAPITALE SOCIALE DI IMPRESE	69.667,88
5000000	5030000	5030300	45022	FONDO COOPERTOSCANA. RIENTRI PROVENIENTI DALLE COOPERATIVE BENEFICIARIE DI INTERVENTI PER LO SVILUPPO E IL RAFFORZAMENTO DELLA COOPERAZIONE	82.463,63
9000000	9010000	9019900	61006	REINTROITO ANTICIPAZIONI UTILIZZO CARTE DI CREDITO	2.441,49
9000000	9010000	9019900	61012	PARTITE DI GIRO DIVERSE NON ALLOCABILI SU SPECIFICI CAPITOLI DELLE PARTITE DI GIRO, IVI COMPRESSE QUELLE RELATIVE AL RIVERSAMENTO ALLA TESORERIA CENTRALE DEI MUTUI CONTRATTI DALLA REGIONE	130,79
9000000	9020000	9020200	22441	FONDO ASILO, MIGRAZIONE E INTEGRAZIONE - FAMI 2014-2020 - QUOTA STATO DA TRASFERIRE AI PARTNERS	95.761,52
9000000	9020000	9020300	21249	FONDO ASILO, MIGRAZIONE E INTEGRAZIONE - FAMI 2014-2020 - QUOTA UE DA TRASFERIRE AI PARTNERS	96.947,09
TOTALE ANNO ESERCIZIO ACCERTAMENTO 2017					168.601.549,66

RESIDUI ATTIVI AL 31/12/2023 PER CAPITOLO

Anno di esercizio accertamento 2016

TITOLO	TIPOLOGIA	CATEGORIA	CAPITOLO	DESCRIZIONE	ACCERTAMENTI RESIDUI
1000000	1010100	1010147	11054	ENTRATE DERIVANTI DALLA RISCOSSIONE COATTIVA DELLA TASSA SULLE CONCESSIONI PER LA CACCIA E LA PESCA	2.541,63
1000000	1010100	1010150	11055	ENTRATE DERIVANTI DALLA RISCOSSIONE COATTIVA DELLE TASSE AUTOMOBILISTICHE	78.578.846,47
1000000	1010100	1010159	11046	ENTRATE DERIVANTI DALLA RISCOSSIONE COATTIVA DEL TRIBUTO SPECIALE PER IL CONFERIMENTO IN DISCARICA DEI RIFIUTI SOLIDI	407.619,86
1000000	1010100	1010177	11048	ENTRATE DERIVANTI DALLA RISCOSSIONE COATTIVA DELL'ADIZIONALE REGIONALE SULL'IMPOSTA DI CONSUMO DEL GAS METANO (ARISGAM)	50.686,92
1000000	1010100	1010199	11052	ENTRATE DERIVANTI DALLA RISCOSSIONE COATTIVA DELLA TARIFFA FITOSANITARIA	18.570,46
2000000	2010100	2010101	22194	FONDO STATALE PER PROGETTI DI FORMAZIONE DI LAVORATORI OCCUPATI - D.M. LAVORO 167/2001	594.361,26
2000000	2010100	2010101	22270	FONDI POLITICHE PER LA FAMIGLIA	25.580,00
2000000	2010300	2010302	24077	VERSAMENTI EFFETTUATI A FAVORE DELLA REGIONE DALLE AZIENDE FARMACEUTICHE FINALIZZATE AL RIPIANO DELL'ECEDENZA DELLA SPESA FARMACEUTICA	19.989,55
3000000	3010000	3010200	32007	PROVENTI DERIVANTI DA VENDITA SERVIZI	1.852,80
3000000	3010000	3010300	31002	PROVENTI DERIVANTI DA CONCESSIONI E DA DIRITTI REALI DI GODIMENTO SU BENI DEL PATRIMONIO REGIONALE	259.591,49
3000000	3010000	3010300	31008	PROVENTI DERIVANTI DA LOCAZIONI SU BENI DEL PATRIMONIO REGIONALE	25.403,02
3000000	3020000	3020300	32117	ENTRATE DERIVANTI DALLA RISCOSSIONE COATTIVA DELLE SANZIONI AMMINISTRATIVE - ENTRATE DA IMPRESE	1.072.023,14
3000000	3020000	3020400	32115	ENTRATE DERIVANTI DALLA RISCOSSIONE COATTIVA DELLE SANZIONI AMMINISTRATIVE - ENTRATE DA ISTITUZIONI SOCIALI PRIVATE	16.945,66
3000000	3030000	3030300	32002	INTERESSI ATTIVI SU RECUPERI CONTRIBUTI EROGATI PER L'ATTUAZIONE DEI REGOLAMENTI E PROGETTI COMUNITARI	1.092,57
3000000	3030000	3030300	32049	INTERESSI ATTIVI SU RITARDATI INCASSI ANCHE A SEGUITO DI RECUPERI, REVOCHE CONTRIBUTI E ALTRE PROVVIDENZE	79.090,87
3000000	3050000	3050200	32038	RIMBORSI, RECUPERI E RESTITUZIONI DI FONDI VINCOLATI - RISORSE CORRENTI	167.837,53
3000000	3050000	3050200	32050	RECUPERI, RIMBORSI E RESTITUZIONI DI SOMME A LIBERA DESTINAZIONE - CORRENTE	546.091,79
3000000	3050000	3050200	32081	RECUPERI E RIMBORSI DERIVANTI DA ECONOMIE SU SOMME A DESTINAZIONE VINCOLATA RELATIVE A QUOTE DI COFINANZIAMENTO DEL POR OB. CRO FSE 2007-2013	6.000,00
3000000	3050000	3050200	32083	RECUPERI E RIMBORSI DERIVANTI DA ECONOMIE SU SOMME A DESTINAZIONE VINCOLATA RELATIVE A QUOTE DI COFINANZIAMENTO POR CREO FESR 2007-2013 - PARTE CORRENTE	1.459.100,26
3000000	3050000	3050200	32109	ENTRATE CORRENTI PER RIENTRI, RECUPERI, REVOCHE E RESTITUZIONI (DI RISORSE VINCOLATE) DEL FONDO UNICO DELLE IMPRESE	387.873,00
3000000	3050000	3050200	32110	ENTRATE CORRENTI RELATIVE A RIENTRI, RECUPERI E REVOCHE DEL FONDO UNICO IMPRESE DA DESTINARE A INTERVENTI PER PICCOLI PRESTITI DI EMERGENZA.	49.638,43
3000000	3050000	3059900	32022	INTROITO DI ONORARI E COMPETENZE A FAVORE DELL'AVVOCATURA REGIONALE (FINANZIA PARZIALMENTE IL CAPITOLO DI USCITA 71016)	43.854,07
4000000	4020000	4020100	42083	ACCORDO DI PROGRAMMA PER LA TUTELA DELLE ACQUE E LA GESTIONE INTEGRATA DELLE RISORSE IDRICHE STIPULATO IN DATA 19.12.2002 E RELATIVI ACCORDI ATTUATIVI - TRASFERIMENTI IN CONTO CAPITALE	5.702.986,91
4000000	4020000	4020100	42225	FONDO PER LA PROMOZIONE E IL SOSTEGNO DELLO SVILUPPO DEL TRASPORTO PUBBLICO LOCALE PER IL RINNOVO MATERIALE ROTABILE - L.296/06, L.244/07 E L.133/08 (D.L. 112/08)	163.556,50
4000000	4020000	4020100	42271	ACCORDO DI CUI AL DM 16 OTTOBRE 2006 - PROGRAMMA DI FINANZIAMENTI PER IL MIGLIORAMENTO DELLA QUALITA' DELL'ARIA - ENTRATE STATALI IN CONTO CAPITALE	650.717,50
4000000	4020000	4020100	42479	FINANZIAMENTO STATALE INERENTE IL PROGRAMMA PER IL MIGLIORAMENTO DELLA QUALITA' DELL'ARIA	782.409,44
4000000	4020000	4020100	42502	PROGRAMMA GARANZIA GIOVANI 2014-15 COFINANZIAMENTO STATO - ENTRATE IN CONTO CAPITALE	24.308,50
4000000	4020000	4020500	41052	PROGRAMMA GARANZIA GIOVANI 2014-15 COFINANZIAMENTO UE - ENTRATE IN CONTO CAPITALE	24.308,50
4000000	4050000	4050300	32135	RECUPERI, RIMBORSI E RESTITUZIONI DI SOMME A LIBERA DESTINAZIONE - CONTO CAPITALE DA IMPRESE	1.954.051,23
4000000	4050000	4050300	32140	RECUPERI E RIMBORSI DERIVANTI DA ECONOMIE SU SOMME A DESTINAZIONE VINCOLATA RELATIVE A QUOTE DI COFINANZIAMENTO POR CREO FESR 2007-2013 - CONTO CAPITALE	101.192,02

RESIDUI ATTIVI AL 31/12/2023 PER CAPITOLO**Anno di esercizio accertamento 2016**

TITOLO	TIPOLOGIA	CATEGORIA	CAPITOLO	DESCRIZIONE	ACCERTAMENTI RESIDUI
4000000	4050000	4050300	32142	ENTRATE IN CONTO CAPITALE PER RIENTRI, RECUPERI, REVOCHE E RESTITUZIONI (DI RISORSE VINCOLATE) DEL FONDO UNICO PER LE IMPRESE	98.187,26
4000000	4050000	4050300	32143	ENTRATE IN CONTO CAPITALE RELATIVE A RIENTRI, RECUPERI E REVOCHE DEL FONDO UNICO IMPRESE DA DESTINARE A INTERVENTI PER PICCOLI PRESTITI DI EMERGENZA.	195.985,94
4000000	4050000	4050400	46015	RIENTRI, REVOCHE E RECUPERI PROVENIENTI DALLE PMI OPERANTI NEL SETTORE TURISTICO E COMMERCIALE BENEFICIARIE DI STRUMENTI DI INGEGNERIA FINANZIARIA	104.910,93
9000000	9020000	9020400	61047	RIMBORSO DEI DEPOSITI CAUZIONALI VERSATI PRESSO TERZI	600,00
TOTALE ANNO ESERCIZIO ACCERTAMENTO 2016					93.617.805,51

RESIDUI ATTIVI AL 31/12/2023 PER CAPITOLO

Anno di esercizio accertamento 2015

TITOLO	TIPOLOGIA	CATEGORIA	CAPITOLO	DESCRIZIONE	ACCERTAMENTI RESIDUI
1000000	1010100	1010142	11051	ENTRATE DERIVANTI DALLA RISCOSSIONE COATTIVA DELL'IMPOSTA REGIONALE SULLE CONCESSIONI STATALI DEL DEMANIO MARITTIMO	196.257,49
1000000	1010100	1010147	11054	ENTRATE DERIVANTI DALLA RISCOSSIONE COATTIVA DELLA TASSA SULLE CONCESSIONI PER LA CACCIA E LA PESCA	10.041,06
1000000	1010100	1010150	11055	ENTRATE DERIVANTI DALLA RISCOSSIONE COATTIVA DELLE TASSE AUTOMOBILISTICHE	73.286.035,57
1000000	1010100	1010159	11046	ENTRATE DERIVANTI DALLA RISCOSSIONE COATTIVA DEL TRIBUTO SPECIALE PER IL CONFERIMENTO IN DISCARICA DEI RIFIUTI SOLIDI	325.402,30
1000000	1010100	1010199	11052	ENTRATE DERIVANTI DALLA RISCOSSIONE COATTIVA DELLA TARIFFA FITOSANITARIA	21.475,26
2000000	2010100	2010101	22194	FONDO STATALE PER PROGETTI DI FORMAZIONE DI LAVORATORI OCCUPATI - D.M. LAVORO 167/2001	1.084.940,41
2000000	2010100	2010101	22280	FONDO PER INTERVENTI NEL SETTORE DELLA PESCA E DELL'ACQUACOLTURA FEP 2007/2013 - ENTRATE CORRENTI - FINANZIAMENTO STATALE	19.226,39
2000000	2010100	2010101	22411	CCM 2014: ENTRATE STATALI PER LA REALIZZAZIONE DEL PROGETTO DIABETE E PROGETTO FAI	97.595,65
2000000	2010300	2010302	24077	VERSAMENTI EFFETTUATI A FAVORE DELLA REGIONE DALLE AZIENDE FARMACEUTICHE FINALIZZATE AL RIPIANO DELL'ECCEDENZA DELLA SPESA FARMACEUTICA	12.939,78
2000000	2010400	2010401	24090	FONDO PER LA PARTECIPAZIONE A PROGETTI DI RICERCA IN MATERIA DI SALUTE. CONTRIBUTI PROVENIENTI DA SOGGETTI PRIVATI	167.400,00
2000000	2010500	2010501	21112	FONDO PER INTERVENTI NEL SETTORE DELLA PESCA E DELL'ACQUACOLTURA FEP 2007/2013 - ENTRATE CORRENTI - FINANZIAMENTO COMUNITARIO	22.644,11
2000000	2010500	2010501	22319	PROGETTO BRASIL PROXIMO - TRASFERIMENTI CORRENTI PER IL TRAMITE DI REGIONE UMBRIA	28.922,00
3000000	3010000	3010200	32007	PROVENTI DERIVANTI DA VENDITA SERVIZI	541.303,94
3000000	3010000	3010300	24120	PROVENTI DERIVANTI DA CANONI DI SOGGETTI UTILIZZATORI DI RISORSE GEOTERMICHE (ART. 7 COMMA 2 L.R. 45/1997)	2.709,33
3000000	3010000	3010300	31002	PROVENTI DERIVANTI DA CONCESSIONI E DA DIRITTI REALI DI GODIMENTO SU BENI DEL PATRIMONIO REGIONALE	513.720,90
3000000	3010000	3010300	45005	PROVENTI DERIVANTI DA CANONI E CONTRIBUTI DI SOGGETTI UTILIZZATORI DI RISORSE MINERARIE (ART. 7 COMMA 2BIS L.R. 45/1997)	4.506,73
3000000	3020000	3020300	32117	ENTRATE DERIVANTI DALLA RISCOSSIONE COATTIVA DELLE SANZIONI AMMINISTRATIVE - ENTRATE DA IMPRESE	1.095.275,14
3000000	3020000	3020400	32115	ENTRATE DERIVANTI DALLA RISCOSSIONE COATTIVA DELLE SANZIONI AMMINISTRATIVE - ENTRATE DA ISTITUZIONI SOCIALI PRIVATE	8.222,14
3000000	3030000	3030300	32002	INTERESSI ATTIVI SU RECUPERI CONTRIBUTI EROGATI PER L'ATTUAZIONE DEI REGOLAMENTI E PROGETTI COMUNITARI	643,34
3000000	3030000	3030300	32049	INTERESSI ATTIVI SU RITARDATI INCASSI ANCHE A SEGUITO DI RECUPERI, REVOCHE CONTRIBUTI E ALTRE PROVVIDENZE	96.906,90
3000000	3030000	3030300	32056	AZIONI PER L'IMPRENDITORIA FEMMINILE - AIUTI ALLE IMPRESE (EX L. 215/92)INTERESSI DERIVANTI DAI RECUPERI ALLE IMPRESE A SEGUITO DEI CONTRIBUTI DI CUI AI BANDI DELLA L. 215/92 RESTITUITI DAI SOGGETTI ATTUATORI O DALLE STESSSE IMPRESE	830,27
3000000	3050000	3050200	32038	RIMBORSI,RECUPERI E RESTITUZIONI DI FONDI VINCOLATI - RISORSE CORRENTI	114.210,04
3000000	3050000	3050200	32050	RECUPERI, RIMBORSI E RESTITUZIONI DI SOMME A LIBERA DESTINAZIONE - CORRENTE	542.721,04
3000000	3050000	3050200	32051	AZIONI PER L'IMPRENDITORIA FEMMINILE - AIUTI ALLE IMPRESE (EX L. 215/92)- RIMBORSO DELLE ECONOMIE E DEI RECUPERI DA PARTE DEI SOGGETTI ATTUATORI O DELLE STESSSE IMPRESE RELATIVI AI CONTRIBUTI FINANZIATI CON I BANDI DELLA L. 215/92	75.059,44
3000000	3050000	3050200	32081	RECUPERI E RIMBORSI DERIVANTI DA ECONOMIE SU SOMME A DESTINAZIONE VINCOLATA RELATIVE A QUOTE DI COFINANZIAMENTO DEL POR OB. CRO FSE 2007-2013	64.495,62
3000000	3050000	3050200	32083	RECUPERI E RIMBORSI DERIVANTI DA ECONOMIE SU SOMME A DESTINAZIONE VINCOLATA RELATIVE A QUOTE DI COFINANZIAMENTO POR CREO FESR 2007-2013 - PARTE CORRENTE	484.812,15
3000000	3050000	3050200	32090	L.R. 36/95 E S.M.I. PROGRAMMI SVILUPPO ARTIGIANATO. RIENTRI DA REVOCHE E RECUPERI RELATIVI A AIUTI RIMBORSABILI CONCESSI ALLE IMPRESE SU FONDI COSTITUITI PRESSO L'ORGANISMO INTERMEDIO ARTIGIANCREDITO TOSCANO	9.215,85
3000000	3050000	3050200	32109	ENTRATE CORRENTI PER RIENTRI, RECUPERI, REVOCHE E RESTITUZIONI (DI RISORSE VINCOLATE) DEL FONDO UNICO DELLE IMPRESE	1.461.996,90
3000000	3050000	3050200	32110	ENTRATE CORRENTI RELATIVE A RIENTRI, RECUPERI E REVOCHE DEL FONDO UNICO IMPRESE DA DESTINARE A INTERVENTI PER PICCOLI PRESTITI DI EMERGENZA.	38.769,89
3000000	3050000	3050200	32121	INTROITO RECUPERI DISPOSTI SU SOMME CORRISPOSTE A VALERE DELLE RISORSE DI CUI ALLE OPCM 3850/2010 E 3974/2011	197.536,22

RESIDUI ATTIVI AL 31/12/2023 PER CAPITOLO

Anno di esercizio accertamento 2015

TITOLO	TIPOLOGIA	CATEGORIA	CAPITOLO	DESCRIZIONE	ACCERTAMENTI RESIDUI
3000000	3050000	3059900	32022	INTROITO DI ONORARI E COMPETENZE A FAVORE DELL'AVVOCATURA REGIONALE (FINANZIA PARZIALMENTE IL CAPITOLO DI USCITA 71016)	18.987,38
4000000	4020000	4020100	42234	FONDO PER INTERVENTI NEL SETTORE DELLA PESCA E DELL'ACQUACOLTURA FEP 2007/2013 - ENTRATE CONTO CAPITALE - FINANZIAMENTO STATALE	1.151.327,46
4000000	4020000	4020100	42251	FONDI PER LA REALIZZAZIONE DEL PROGRAMMA STRAORDINARIO DI EDILIZIA RESIDENZIALE PUBBLICA EX ARTICOLO 21 D.L. 01.10.2007 N. 159 CONVERTITO DALLA L. 29.11.2007 N. 222 PER LA REALIZZAZIONE DI INTERVENTI PRIORITARI ED IMMEDIATAMENTE REALIZZABILI	176.828,00
4000000	4020000	4020100	42269	FONDI PER LA REALIZZAZIONE DEL PROGRAMMA DI RIQUALIFICAZIONE URBANA PER ALLOGGI A CANONE SOSTENIBILE (D.M. 26 MARZO 2008 N. 2295)	76.923,08
4000000	4020000	4020100	42271	ACCORDO DI CUI AL DM 16 OTTOBRE 2006 - PROGRAMMA DI FINANZIAMENTI PER IL MIGLIORAMENTO DELLA QUALITA' DELL'ARIA - ENTRATE STATALI IN CONTO CAPITALE	2.140.695,08
4000000	4020000	4020100	42273	FONDI PER LA REALIZZAZIONE DEGLI INTERVENTI DI CUI ALL'ART. 1, COMMA 1, LETT. B, C, D, E DEL PIANO NAZIONALE DI EDILIZIA ABITATIVA APPROVATO CON DPCM 16.07.2009	268.231,36
4000000	4020000	4020100	42479	FINANZIAMENTO STATALE INERENTE IL PROGRAMMA PER IL MIGLIORAMENTO DELLA QUALITA' DELL'ARIA	7.235.771,44
4000000	4020000	4020100	42501	ENTRATE STATALI A VALERE SUL FONDO PER LA REALIZZAZIONE DI STRUTTURE SANITARIE PER IL SUPERAMENTO DEGLI OSPEDALI PSICHIATRICI GIUDIZIARI - PROGRAMMA PLURIENNALE INTERVENTI SUL PATRIMONIO SANITARIO PUBBLICO ART. 20 L.67/88 E L.81 DEL 30/05/2015	7.950.861,57
4000000	4020000	4020500	41023	FONDO PER INTERVENTI NEL SETTORE DELLA PESCA E DELL'ACQUACOLTURA FEP 2007/2013 - ENTRATE IN CONTO CAPITALE - FINANZIAMENTO COMUNITARIO	1.440.776,25
4000000	4050000	4050400	46015	RIENTRI, REVOCHE E RECUPERI PROVENIENTI DALLE PMI OPERANTI NEL SETTORE TURISTICO E COMMERCIALE BENEFICIARIE DI STRUMENTI DI INGEGNERIA FINANZIARIA	614.522,62
5000000	5030000	5030300	46031	RIENTRI PROVENIENTI DALLE PMI OPERANTI NEL SETTORE TURISTICO E COMMERCIALE BENEFICIARIE DI PRESTITI A SOSTEGNO DEGLI INVESTIMENTI (CAPITOLO DI ENTRATA VINCOLATO 46015)	265.714,24
5000000	5030000	5030300	46035	RECUPERO FINANZIAMENTO TEMPORANEO SOCIETA' TERME DI MONTECATINI SPA (CAPITOLO DI ENTRATA VINCOLATA 46022)	136.224,69
5000000	5030000	5030400	46033	RESTITUZIONE DELLE ANTICIPAZIONI CONCESSE SU FONDI STATALI PER IL SETTORE DELLO SPETTACOLO. (CAPITOLO DI ENTRATA VINCOLATA 46018)	68.074,33
9000000	9010000	9019900	61012	PARTITE DI GIRO DIVERSE NON ALLOCABILI SU SPECIFICI CAPITOLI DELLE PARTITE DI GIRO, IVI COMPRESSE QUELLE RELATIVE AL RIVERSAMENTO ALLA TESORERIA CENTRALE DEI MUTUI CONTRATTI DALLA REGIONE	276,55
TOTALE ANNO ESERCIZIO ACCERTAMENTO 2015					102.071.029,91

RESIDUI ATTIVI AL 31/12/2023 PER CAPITOLO**Anno di esercizio accertamento 2014**

TITOLO	TIPOLOGIA	CATEGORIA	CAPITOLO	DESCRIZIONE	ACCERTAMENTI RESIDUI
2000000	2010100	2010101	22194	FONDO STATALE PER PROGETTI DI FORMAZIONE DI LAVORATORI OCCUPATI - D.M. LAVORO 167/2001	969.900,86
2000000	2010100	2010101	22280	FONDO PER INTERVENTI NEL SETTORE DELLA PESCA E DELL'ACQUACOLTURA FEP 2007/2013 - ENTRATE CORRENTI - FINANZIAMENTO STATALE	13.021,17
2000000	2010500	2010501	21112	FONDO PER INTERVENTI NEL SETTORE DELLA PESCA E DELL'ACQUACOLTURA FEP 2007/2013 - ENTRATE CORRENTI - FINANZIAMENTO COMUNITARIO	16.048,38
3000000	3010000	3010200	32007	PROVENTI DERIVANTI DA VENDITA SERVIZI	250,00
3000000	3010000	3010300	24120	PROVENTI DERIVANTI DA CANONI DI SOGGETTI UTILIZZATORI DI RISORSE GEOTERMICHE (ART. 7 COMMA 2 L.R. 45/1997)	3.439,57
3000000	3010000	3010300	31002	PROVENTI DERIVANTI DA CONCESSIONI E DA DIRITTI REALI DI GODIMENTO SU BENI DEL PATRIMONIO REGIONALE	24.158,01
3000000	3010000	3010300	45005	PROVENTI DERIVANTI DA CANONI E CONTRIBUTI DI SOGGETTI UTILIZZATORI DI RISORSE MINERARIE (ART. 7 COMMA 2BIS L.R. 45/1997)	131,58
3000000	3030000	3030300	32002	INTERESSI ATTIVI SU RECUPERI CONTRIBUTI EROGATI PER L'ATTUAZIONE DEI REGOLAMENTI E PROGETTI COMUNITARI	67.465,96
3000000	3030000	3030300	32049	INTERESSI ATTIVI SU RITARDATI INCASSI ANCHE A SEGUITO DI RECUPERI, REVOCHE CONTRIBUTI E ALTRE PROVVIDENZE	148.107,19
3000000	3030000	3030300	32056	AZIONI PER L'IMPRENDITORIA FEMMINILE - AIUTI ALLE IMPRESE (EX L. 215/92)INTERESSI DERIVANTI DAI RECUPERI ALLE IMPRESE A SEGUITO DEI CONTRIBUTI DI CUI AI BANDI DELLA L. 215/92 RESTITUITI DAI SOGGETTI ATTUATORI O DALLE STESSE IMPRESE	398,19
3000000	3050000	3050200	32010	RECUPERI E RIMBORSI DERIVANTI DA ECONOMIE SU SOMME A DESTINAZIONE VINCOLATA RELATIVE A QUOTE DI COFINANZIAMENTO DEL POR OB. 3 2000-2006	3.410,37
3000000	3050000	3050200	32011	RECUPERI E RIMBORSI DERIVANTI DA ECONOMIE SU SOMME A DESTINAZIONE VINCOLATA RELATIVE A QUOTE DI COFINANZIAMENTO DEL DOCUP OB. 2 2000-2006	1.159.501,71
3000000	3050000	3050200	32038	RIMBORSI, RECUPERI E RESTITUZIONI DI FONDI VINCOLATI - RISORSE CORRENTI	184.037,19
3000000	3050000	3050200	32050	RECUPERI, RIMBORSI E RESTITUZIONI DI SOMME A LIBERA DESTINAZIONE - CORRENTE	1.098.988,91
3000000	3050000	3050200	32051	AZIONI PER L'IMPRENDITORIA FEMMINILE - AIUTI ALLE IMPRESE (EX L. 215/92)- RIMBORSO DELLE ECONOMIE E DEI RECUPERI DA PARTE DEI SOGGETTI ATTUATORI O DELLE STESSE IMPRESE RELATIVI AI CONTRIBUTI FINANZIATI CON I BANDI DELLA L. 215/92	26.805,04
3000000	3050000	3050200	32081	RECUPERI E RIMBORSI DERIVANTI DA ECONOMIE SU SOMME A DESTINAZIONE VINCOLATA RELATIVE A QUOTE DI COFINANZIAMENTO DEL POR OB. CRO FSE 2007-2013	20.591,55
3000000	3050000	3050200	32083	RECUPERI E RIMBORSI DERIVANTI DA ECONOMIE SU SOMME A DESTINAZIONE VINCOLATA RELATIVE A QUOTE DI COFINANZIAMENTO POR CREO FESR 2007-2013 - PARTE CORRENTE	9.900,00
3000000	3050000	3050200	32098	RIENTRI DI SOMME GIACENTI C/O FIDI TOSCANA S.P.A. RELATIVE AL FONDO DI GARANZIA AZIONE 1.3.1. - OBIETTIVO 2 DOCUP 2000/2006	211.242,00
3000000	3050000	3050200	32109	ENTRATE CORRENTI PER RIENTRI, RECUPERI, REVOCHE E RESTITUZIONI (DI RISORSE VINCOLATE) DEL FONDO UNICO DELLE IMPRESE	4.095.401,61
3000000	3050000	3050200	32121	INTROITO RECUPERI DISPOSTI SU SOMME CORRISPOSTE A VALERE DELLE RISORSE DI CUI ALLE OPCM 3850/2010 E 3974/2011	1.726.683,80
3000000	3050000	3059900	32022	INTROITO DI ONORARI E COMPETENZE A FAVORE DELL'AVVOCATURA REGIONALE (FINANZIA PARZIALMENTE IL CAPITOLO DI USCITA 71016)	2.000,00
3000000	3050000	3059900	32120	RIMBORSO SPESE DI PUBBLICAZIONE PROCEDURE DI GARA (ART 34, COMMA 35 DL 179/2012, CONV. L 221/2012)	3.936,30
4000000	4020000	4020100	42020	FONDO INTERVENTI RISTRUTTURAZIONE EDILIZIA E AMMODERNAMENTO TECNOLOGICO PATRIMONIO SANITARIO PUBBLICO E REALIZZAZIONE RESIDENZE SANITARIE ASSISTENZIALI	47.470.522,62
4000000	4050000	4050400	46015	RIENTRI, REVOCHE E RECUPERI PROVENIENTI DALLE PMI OPERANTI NEL SETTORE TURISTICO E COMMERCIALE BENEFICIARIE DI STRUMENTI DI INGEGNERIA FINANZIARIA	182.301,96
9000000	9010000	9019900	61012	PARTITE DI GIRO DIVERSE NON ALLOCABILI SU SPECIFICI CAPITOLI DELLE PARTITE DI GIRO, IVI COMPRESSE QUELLE RELATIVE AL RIVERSAMENTO ALLA TESORERIA CENTRALE DEI MUTUI CONTRATTI DALLA REGIONE	816,94
TOTALE ANNO ESERCIZIO ACCERTAMENTO 2014					57.439.060,91

RESIDUI ATTIVI AL 31/12/2023 PER CAPITOLO

Anno di esercizio accertamento 2013

TITOLO	TIPOLOGIA	CATEGORIA	CAPITOLO	DESCRIZIONE	ACCERTAMENTI RESIDUI
2000000	2010100	2010101	22194	FONDO STATALE PER PROGETTI DI FORMAZIONE DI LAVORATORI OCCUPATI - D.M. LAVORO 167/2001	925.346,86
2000000	2010500	2010501	22319	PROGETTO BRASIL PROXIMO - TRASFERIMENTI CORRENTI PER IL TRAMITE DI REGIONE UMBRIA	12.678,00
3000000	3010000	3010200	32007	PROVENTI DERIVANTI DA VENDITA SERVIZI	750,00
3000000	3010000	3010300	31002	PROVENTI DERIVANTI DA CONCESSIONI E DA DIRITTI REALI DI GODIMENTO SU BENI DEL PATRIMONIO REGIONALE	30.464,29
3000000	3010000	3010300	45005	PROVENTI DERIVANTI DA CANONI E CONTRIBUTI DI SOGGETTI UTILIZZATORI DI RISORSE MINERARIE (ART. 7 COMMA 2BIS L.R. 45/1997)	41.493,28
3000000	3030000	3030300	32002	INTERESSI ATTIVI SU RECUPERI CONTRIBUTI EROGATI PER L'ATTUAZIONE DEI REGOLAMENTI E PROGETTI COMUNITARI	192.231,47
3000000	3030000	3030300	32049	INTERESSI ATTIVI SU RITARDATI INCASSI ANCHE A SEGUITO DI RECUPERI, REVOCHE CONTRIBUTI E ALTRE PROVVIDENZE	55.722,26
3000000	3030000	3030300	32056	AZIONI PER L'IMPRENDITORIA FEMMINILE - AIUTI ALLE IMPRESE (EX L. 215/92)INTERESSI DERIVANTI DAI RECUPERI ALLE IMPRESE A SEGUITO DEI CONTRIBUTI DI CUI AI BANDI DELLA L. 215/92 RESTITUITI DAI SOGGETTI ATTUATORI O DALLE STESSE IMPRESE	1.327,61
3000000	3030000	3030300	32100	INTERESSI ATTIVI SU RITARDATI INCASSI, ANCHE A SEGUITO DI RECUPERI, REVOCHE CONTRIBUTI E ALTRE PROVVIDENZE - SANITA'	1.493,90
3000000	3050000	3050200	32010	RECUPERI E RIMBORSI DERIVANTI DA ECONOMIE SU SOMME A DESTINAZIONE VINCOLATA RELATIVE A QUOTE DI COFINANZIAMENTO DEL POR OB. 3 2000-2006	8.117,60
3000000	3050000	3050200	32011	RECUPERI E RIMBORSI DERIVANTI DA ECONOMIE SU SOMME A DESTINAZIONE VINCOLATA RELATIVE A QUOTE DI COFINANZIAMENTO DEL DOCUP OB. 2 2000-2006	7.349.136,51
3000000	3050000	3050200	32015	RIENTRI E RECUPERI RELATIVI AI FONDI COSTITUITI PRESSO GLI ORGANISMI INTERMEDI PER AIUTI ALLE P.M.I. ARTIGIANE E INDUSTRIALI (D.G.R. 559 DEL 23/05/2005)	3.155,72
3000000	3050000	3050200	32038	RIMBORSI, RECUPERI E RESTITUZIONI DI FONDI VINCOLATI - RISORSE CORRENTI	34.548,51
3000000	3050000	3050200	32050	RECUPERI, RIMBORSI E RESTITUZIONI DI SOMME A LIBERA DESTINAZIONE - CORRENTE	392.309,13
3000000	3050000	3050200	32051	AZIONI PER L'IMPRENDITORIA FEMMINILE - AIUTI ALLE IMPRESE (EX L. 215/92)- RIMBORSO DELLE ECONOMIE E DEI RECUPERI DA PARTE DEI SOGGETTI ATTUATORI O DELLE STESSE IMPRESE RELATIVI AI CONTRIBUTI FINANZIATI CON I BANDI DELLA L. 215/92	54.341,82
3000000	3050000	3050200	32069	RIENTRI, REVOCHE E RECUPERI EX ART. 72 LEGGE 289/2002 - CORRENTE	62.882,60
3000000	3050000	3050200	32090	L.R. 36/95 E S.M.I. PROGRAMMI SVILUPPO ARTIGIANATO. RIENTRI DA REVOCHE E RECUPERI RELATIVI A AIUTI RIMBORSABILI CONCESSI ALLE IMPRESE SU FONDI COSTITUITI PRESSO L'ORGANISMO INTERMEDIO ARTIGIANCREDITO TOSCANO	262.767,62
3000000	3050000	3050200	32095	RIMBORSI, RECUPERI E NUOVE ENTRATE DI FONDI VINCOLATI INERENTI LA SPESA SANITARIA	34.810,56
3000000	3050000	3050200	32109	ENTRATE CORRENTI PER RIENTRI, RECUPERI, REVOCHE E RESTITUZIONI (DI RISORSE VINCOLATE) DEL FONDO UNICO DELLE IMPRESE	1.255.080,76
3000000	3050000	3050200	32121	INTROITO RECUPERI DISPOSTI SU SOMME CORRISPOSTE A VALERE DELLE RISORSE DI CUI ALLE OPCM 3850/2010 E 3974/2011	231.802,52
3000000	3050000	3059900	32022	INTROITO DI ONORARI E COMPETENZE A FAVORE DELL'AVVOCATURA REGIONALE (FINANZIA PARZIALMENTE IL CAPITOLO DI USCITA 71016)	21.368,14
3000000	3050000	3059900	32119	INTROITO PROVENTI DAL RECUPERO PREVISTO DALLA SENTENZA DELLA CORTE DEI CONTI N. 301/2013 DA UTILIZZARE PER LE ATTIVITA' DERIVANTI DALLA GESTIONE DEL COMMISSARIATO DELEGATO AL RISANAMENTO AMBIENTALE DELLA LAGUNA DI ORBETELLO.	118.604,11
4000000	4050000	4050400	46015	RIENTRI, REVOCHE E RECUPERI PROVENIENTI DALLE PMI OPERANTI NEL SETTORE TURISTICO E COMMERCIALE BENEFICIARIE DI STRUMENTI DI INGEGNERIA FINANZIARIA	12.617,48
9000000	9010000	9019900	61012	PARTITE DI GIRO DIVERSE NON ALLOCABILI SU SPECIFICI CAPITOLI DELLE PARTITE DI GIRO, IVI COMPRESSE QUELLE RELATIVE AL RIVERSAMENTO ALLA TESORERIA CENTRALE DEI MUTUI CONTRATTI DALLA REGIONE	160,40
9000000	9020000	9020400	61023	DEPOSITI CAUZIONALI DI TERZI A GARANZIA DI CONCESSIONI E LOCAZIONI	216,29
TOTALE ANNO ESERCIZIO ACCERTAMENTO 2013					11.103.427,44

RESIDUI ATTIVI AL 31/12/2023 PER CAPITOLO**Anno di esercizio accertamento 2012**

TITOLO	TIPOLOGIA	CATEGORIA	CAPITOLO	DESCRIZIONE	ACCERTAMENTI RESIDUI
2000000	2010500	2010501	22319	PROGETTO BRASIL PROXIMO - TRASFERIMENTI CORRENTI PER IL TRAMITE DI REGIONE UMBRIA	2.450,00
3000000	3010000	3010200	32007	PROVENTI DERIVANTI DA VENDITA SERVIZI	769,40
3000000	3010000	3010300	31002	PROVENTI DERIVANTI DA CONCESSIONI E DA DIRITTI REALI DI GODIMENTO SU BENI DEL PATRIMONIO REGIONALE	70.167,64
3000000	3010000	3010300	45005	PROVENTI DERIVANTI DA CANONI E CONTRIBUTI DI SOGGETTI UTILIZZATORI DI RISORSE MINERARIE (ART. 7 COMMA 2BIS L.R. 45/1997)	26.033,25
3000000	3030000	3030300	32002	INTERESSI ATTIVI SU RECUPERI CONTRIBUTI EROGATI PER L'ATTUAZIONE DEI REGOLAMENTI E PROGETTI COMUNITARI	53.580,47
3000000	3030000	3030300	32049	INTERESSI ATTIVI SU RITARDATI INCASSI ANCHE A SEGUITO DI RECUPERI, REVOCHE CONTRIBUTI E ALTRE PROVIDENZE	104.638,07
3000000	3030000	3030300	32056	AZIONI PER L'IMPRENDITORIA FEMMINILE - AIUTI ALLE IMPRESE (EX L. 215/92)INTERESSI DERIVANTI DAI RECUPERI ALLE IMPRESE A SEGUITO DEI CONTRIBUTI DI CUI AI BANDI DELLA L. 215/92 RESTITUITI DAI SOGGETTI ATTUATORI O DALLE STESSE IMPRESE	8.809,38
3000000	3050000	3050200	32010	RECUPERI E RIMBORSI DERIVANTI DA ECONOMIE SU SOMME A DESTINAZIONE VINCOLATA RELATIVE A QUOTE DI COFINANZIAMENTO DEL POR OB. 2 2000-2006	3.026,82
3000000	3050000	3050200	32011	RECUPERI E RIMBORSI DERIVANTI DA ECONOMIE SU SOMME A DESTINAZIONE VINCOLATA RELATIVE A QUOTE DI COFINANZIAMENTO DEL DOCUP OB. 2 2000-2006	7.410.665,75
3000000	3050000	3050200	32015	RIENTRI E RECUPERI RELATIVI AI FONDI COSTITUITI PRESSO GLI ORGANISMI INTERMEDI PER AIUTI ALLE P.M.I. ARTIGIANE E INDUSTRIALI (D.G.R. 559 DEL 23/05/2005)	20.730,44
3000000	3050000	3050200	32038	RIMBORSI,RECUPERI E RESTITUZIONI DI FONDI VINCOLATI - RISORSE CORRENTI	918.812,45
3000000	3050000	3050200	32050	RECUPERI, RIMBORSI E RESTITUZIONI DI SOMME A LIBERA DESTINAZIONE - CORRENTE	503.945,99
3000000	3050000	3050200	32051	AZIONI PER L'IMPRENDITORIA FEMMINILE - AIUTI ALLE IMPRESE (EX L. 215/92)- RIMBORSO DELLE ECONOMIE E DEI RECUPERI DA PARTE DEI SOGGETTI ATTUATORI O DELLE STESSE IMPRESE RELATIVI AI CONTRIBUTI FINANZIATI CON I BANDI DELLA L. 215/92	185.761,01
3000000	3050000	3050200	32069	RIENTRI, REVOCHE E RECUPERI EX ART. 72 LEGGE 289/2002 - CORRENTE	55.950,00
3000000	3050000	3050200	32081	RECUPERI E RIMBORSI DERIVANTI DA ECONOMIE SU SOMME A DESTINAZIONE VINCOLATA RELATIVE A QUOTE DI COFINANZIAMENTO DEL POR OB. CRO FSE 2007-2013	16.287,02
3000000	3050000	3050200	32083	RECUPERI E RIMBORSI DERIVANTI DA ECONOMIE SU SOMME A DESTINAZIONE VINCOLATA RELATIVE A QUOTE DI COFINANZIAMENTO POR CREO FESR 2007-2013 - PARTE CORRENTE	16.672,94
3000000	3050000	3050200	32090	L.R. 36/95 E S.M.I. PROGRAMMI SVILUPPO ARTIGIANATO. RIENTRI DA REVOCHE E RECUPERI RELATIVI A AIUTI RIMBORSABILI CONCESSI ALLE IMPRESE SU FONDI COSTITUITI PRESSO L'ORGANISMO INTERMEDIO ARTIGIANCREDITO TOSCANO	384.557,54
3000000	3050000	3059900	32022	INTROITO DI ONORARI E COMPETENZE A FAVORE DELL'AVVOCATURA REGIONALE (FINANZIA PARZIALMENTE IL CAPITOLO DI USCITA 71016)	19.582,59
4000000	4020000	4020100	42273	FONDI PER LA REALIZZAZIONE DEGLI INTERVENTI DI CUI ALL'ART. 1, COMMA 1, LETT. B, C, D, E DEL PIANO NAZIONALE DI EDILIZIA ABITATIVA APPROVATO CON DPCM 16.07.2009	6.541.809,78
4000000	4020000	4020100	42480	FINANZIAMENTO RIPROGRAMMAZIONE ECONOMIE DELIBERA CIPE 135/99 PER NUOVI INTERVENTI DA INSERIRE NELL'APQ DIFESA DEL SUOLO	452.933,63
4000000	4050000	4050400	46015	RIENTRI, REVOCHE E RECUPERI PROVENIENTI DALLE PMI OPERANTI NEL SETTORE TURISTICO E COMMERCIALE BENEFICIARIE DI STRUMENTI DI INGEGNERIA FINANZIARIA	48.130,63
9000000	9010000	9019900	61012	PARTITE DI GIRO DIVERSE NON ALLOCABILI SU SPECIFICI CAPITOLI DELLE PARTITE DI GIRO, IVI COMPRESSE QUELLE RELATIVE AL RIVERSAMENTO ALLA TESORERIA CENTRALE DEI MUTUI CONTRATTI DALLA REGIONE	4.556,93
TOTALE ANNO ESERCIZIO ACCERTAMENTO 2012					16.849.871,73

RESIDUI ATTIVI AL 31/12/2023 PER CAPITOLO

Anno di esercizio accertamento 2011

TITOLO	TIPOLOGIA	CATEGORIA	CAPITOLO	DESCRIZIONE	ACCERTAMENTI RESIDUI
2000000	2010100	2010101	22278	LR. 17/99 - PROGETTO SEENET II - UNA RETE DI COOPERAZIONE TRANSLOCALE TRA ITALIA E SUD EST EUROPA - COFINANZIAMENTO MINISTERO AFFARI ESTERI	2.233.289,12
2000000	2010100	2010101	22341	ACCORDO DI CUI AL DM 16 OTTOBRE 2006 - PROGRAMMA DI FINANZIAMENTI PER IL MIGLIORAMENTO DELLA QUALITA' DELL'ARIA - ENTRATE STATALI CORRENTI	306.936,00
2000000	2010100	2010102	24115	FINANZIAMENTO PROGETTI NELL'AMBITO DELLE POLITICHE PER IL SOSTEGNO ALLA FAMIGLIA.	8.600,00
3000000	3010000	3010300	31002	PROVENTI DERIVANTI DA CONCESSIONI E DA DIRITTI REALI DI GODIMENTO SU BENI DEL PATRIMONIO REGIONALE	84.111,50
3000000	3030000	3030300	32002	INTERESSI ATTIVI SU RECUPERI CONTRIBUTI EROGATI PER L'ATTUAZIONE DEI REGOLAMENTI E PROGETTI COMUNITARI	22.853,62
3000000	3030000	3030300	32049	INTERESSI ATTIVI SU RITARDATI INCASSI ANCHE A SEGUITO DI RECUPERI, REVOCHE CONTRIBUTI E ALTRE PROVVIDENZE	53.760,86
3000000	3030000	3030300	32056	AZIONI PER L'IMPRENDITORIA FEMMINILE - AIUTI ALLE IMPRESE (EX L. 215/92)INTERESSI DERIVANTI DAI RECUPERI ALLE IMPRESE A SEGUITO DEI CONTRIBUTI DI CUI AI BANDI DELLA L. 215/92 RESTITUITI DAI SOGGETTI ATTUATORI O DALLE STESSSE IMPRESE	85,15
3000000	3050000	3050200	32011	RECUPERI E RIMBORSI DERIVANTI DA ECONOMIE SU SOMME A DESTINAZIONE VINCOLATA RELATIVE A QUOTE DI COFINANZIAMENTO DEL DOCUP OB. 2 2000-2006	1.780.706,13
3000000	3050000	3050200	32015	RIENTRI E RECUPERI RELATIVI AI FONDI COSTITUITI PRESSO GLI ORGANISMI INTERMEDI PER AIUTI ALLE P.M.I. ARTIGIANE E INDUSTRIALI (D.G.R. 559 DEL 23/05/2005)	313.044,88
3000000	3050000	3050200	32050	RECUPERI, RIMBORSI E RESTITUZIONI DI SOMME A LIBERA DESTINAZIONE - CORRENTE	156.580,97
3000000	3050000	3050200	32051	AZIONI PER L'IMPRENDITORIA FEMMINILE - AIUTI ALLE IMPRESE (EX L. 215/92)- RIMBORSO DELLE ECONOMIE E DEI RECUPERI DA PARTE DEI SOGGETTI ATTUATORI O DELLE STESSSE IMPRESE RELATIVI AI CONTRIBUTI FINANZIATI CON I BANDI DELLA L. 215/92	15.186,41
3000000	3050000	3050200	32069	RIENTRI, REVOCHE E RECUPERI EX ART. 72 LEGGE 289/2002 - CORRENTE	76.618,21
3000000	3050000	3050200	32090	L.R. 36/95 E S.M.I. PROGRAMMI SVILUPPO ARTIGIANATO. RIENTRI DA REVOCHE E RECUPERI RELATIVI A AIUTI RIMBORSABILI CONCESSI ALLE IMPRESE SU FONDI COSTITUITI PRESSO L'ORGANISMO INTERMEDIO ARTIGIANCREDITO TOSCANO	57.461,85
3000000	3050000	3059900	32022	INTROITO DI ONORARI E COMPETENZE A FAVORE DELL'AVVOCATURA REGIONALE (FINANZIA PARZIALMENTE IL CAPITOLO DI USCITA 71016)	4.671,09
4000000	4020000	4020100	42269	FONDI PER LA REALIZZAZIONE DEL PROGRAMMA DI RIQUALIFICAZIONE URBANA PER ALLOGGI A CANONE SOSTENIBILE (D.M. 26 MARZO 2008 N. 2295)	1.335.440,12
4000000	4020000	4020100	42271	ACCORDO DI CUI AL DM 16 OTTOBRE 2006 - PROGRAMMA DI FINANZIAMENTI PER IL MIGLIORAMENTO DELLA QUALITA' DELL'ARIA - ENTRATE STATALI IN CONTO CAPITALE	1.539.133,59
4000000	4040000	4040100	44000	INTROITO RATEIZZO DISMISSIONE IMMOBILI DI TRASFERIMENTO DEL SOPPRESSO ETSAF	1.137,29
TOTALE ANNO ESERCIZIO ACCERTAMENTO 2011					7.989.616,79

RESIDUI ATTIVI AL 31/12/2023 PER CAPITOLO**Anno di esercizio accertamento 2010**

TITOLO	TIPOLOGIA	CATEGORIA	CAPITOLO	DESCRIZIONE	ACCERTAMENTI RESIDUI
2000000	2010100	2010101	22067	FONDO PER L'INDENNITA' DI ABBATTIMENTO ANIMALI AFFETTI DA MALATTIE EPIZOOTICHE (L. 2.6.88 N. 218)	259.836,85
2000000	2010100	2010101	22194	FONDO STATALE PER PROGETTI DI FORMAZIONE DI LAVORATORI OCCUPATI - D.M. LAVORO 167/2001	850.640,92
2000000	2010100	2010101	22264	PROGETTO 'SOSTEGNO ALLE FUNZIONI DI INTERFACCIA TRA LE REGIONI E LE PROVINCE AUTONOME ED IL CENTRO NAZIONALE PER LA PREVENZIONE ED IL CONTROLLO DELLE MALATTIE (CCM)	328.227,00
2000000	2010100	2010101	22278	LR. 17/99 - PROGETTO SEENET II - UNA RETE DI COOPERAZIONE TRANSLOCALE TRA ITALIA E SUD EST EUROPA - COFINANZIAMENTO MINISTERO AFFARI ESTERI	51.860,00
3000000	3010000	3010200	32007	PROVENTI DERIVANTI DA VENDITA SERVIZI	250,00
3000000	3010000	3010300	31002	PROVENTI DERIVANTI DA CONCESSIONI E DA DIRITTI REALI DI GODIMENTO SU BENI DEL PATRIMONIO REGIONALE	33.655,61
3000000	3030000	3030300	32002	INTERESSI ATTIVI SU RECUPERI CONTRIBUTI EROGATI PER L'ATTUAZIONE DEI REGOLAMENTI E PROGETTI COMUNITARI	17.466,32
3000000	3030000	3030300	32049	INTERESSI ATTIVI SU RITARDATI INCASSI ANCHE A SEGUITO DI RECUPERI, REVOCHE CONTRIBUTI E ALTRE PROVVIDENZE	8.538,70
3000000	3050000	3050200	32011	RECUPERI E RIMBORSI DERIVANTI DA ECONOMIE SU SOMME A DESTINAZIONE VINCOLATA RELATIVE A QUOTE DI COFINANZIAMENTO DEL DOCUP OB. 2 2000-2006	518.523,57
3000000	3050000	3050200	32050	RECUPERI, RIMBORSI E RESTITUZIONI DI SOMME A LIBERA DESTINAZIONE - CORRENTE	115.387,56
3000000	3050000	3059900	32022	INTROITO DI ONORARI E COMPETENZE A FAVORE DELL'AVVOCATURA REGIONALE (FINANZIA PARZIALMENTE IL CAPITOLO DI USCITA 71016)	4.453,04
4000000	4020000	4020100	42020	FONDO INTERVENTI RISTRUTTURAZIONE EDILIZIA E AMMODERNAMENTO TECNOLOGICO PATRIMONIO SANITARIO PUBBLICO E REALIZZAZIONE RESIDENZE SANITARIE ASSISTENZIALI	11.443.607,59
4000000	4020000	4020100	42225	FONDO PER LA PROMOZIONE E IL SOSTEGNO DELLO SVILUPPO DEL TRASPORTO PUBBLICO LOCALE PER IL RINNOVO MATERIALE ROTABILE - L.296/06, L.244/07 E L.133/08 (D.L. 112/08)	2.838.244,10
TOTALE ANNO ESERCIZIO ACCERTAMENTO 2010					16.470.691,26

RESIDUI ATTIVI AL 31/12/2023 PER CAPITOLO**Anno di esercizio accertamento 2009**

TITOLO	TIPOLOGIA	CATEGORIA	CAPITOLO	DESCRIZIONE	ACCERTAMENTI RESIDUI
2000000	2010100	2010101	22067	FONDO PER L'INDENNITA' DI ABBATTIMENTO ANIMALI AFFETTI DA MALATTIE EPIZOOTICHE (L. 2.6.88 N. 218)	282.431,40
2000000	2010100	2010101	22132	FONDO PER INTERVENTI NEL SETTORE DELLA PESCA E DELL'ACQUACOLTURA - PARTE CORRENTE - SFOP - REG. CEE 1263/99 - FINANZIAMENTO STATALE	7.186,60
2000000	2010100	2010101	22269	FINANZIAMENTO APQ COMPETITIVITA' DEI TERRITORI E DELLE IMPRESE - III ACCORDO INTEGRATIVO - TRASFERIMENTI CORRENTI (DELIBERA CIPE 3/06)	125.317,90
2000000	2010100	2010101	22278	LR. 17/99 - PROGETTO SEENET II - UNA RETE DI COOPERAZIONE TRANSLOCALE TRA ITALIA E SUD EST EUROPA - COFINANZIAMENTO MINISTERO AFFARI ESTERI	1.556.628,61
2000000	2010500	2010501	21031	FONDO PER INTERVENTI NEL SETTORE DELLA PESCA E DELL'ACQUACOLTURA SFOP - SPESE CORRENTI - REG. CEE 1263/99 - FINANZIAMENTO COMUNITARIO	11.927,42
3000000	3010000	3010300	31002	PROVENTI DERIVANTI DA CONCESSIONI E DA DIRITTI REALI DI GODIMENTO SU BENI DEL PATRIMONIO REGIONALE	108.657,33
3000000	3030000	3030300	32049	INTERESSI ATTIVI SU RITARDATI INCASSI ANCHE A SEGUITO DI RECUPERI, REVOCHE CONTRIBUTI E ALTRE PROVVIDENZE	299,59
3000000	3050000	3050200	32011	RECUPERI E RIMBORSI DERIVANTI DA ECONOMIE SU SOMME A DESTINAZIONE VINCOLATA RELATIVE A QUOTE DI COFINANZIAMENTO DEL DOCUP OB. 2 2000-2006	209.094,57
3000000	3050000	3050200	32050	RECUPERI, RIMBORSI E RESTITUZIONI DI SOMME A LIBERA DESTINAZIONE - CORRENTE	11.491,94
4000000	4020000	4020100	42020	FONDO INTERVENTI RISTRUTTURAZIONE EDILIZIA E AMMODERNAMENTO TECNOLOGICO PATRIMONIO SANITARIO PUBBLICO E REALIZZAZIONE RESIDENZE SANITARIE ASSISTENZIALI	77.500,00
4000000	4020000	4020100	42225	FONDO PER LA PROMOZIONE E IL SOSTEGNO DELLO SVILUPPO DEL TRASPORTO PUBBLICO LOCALE PER IL RINNOVO MATERIALE ROTABILE - L.296/06, L.244/07 E L.133/08 (D.L. 112/08)	9.238.936,00
9000000	9010000	9019900	61012	PARTITE DI GIRO DIVERSE NON ALLOCABILI SU SPECIFICI CAPITOLI DELLE PARTITE DI GIRO, IVI COMPRESSE QUELLE RELATIVE AL RIVERSAMENTO ALLA TESORERIA CENTRALE DEI MUTUI CONTRATTI DALLA REGIONE	166,44
TOTALE ANNO ESERCIZIO ACCERTAMENTO 2009					11.629.637,80

RESIDUI ATTIVI AL 31/12/2023 PER CAPITOLO**Anno di esercizio accertamento 2008**

TITOLO	TIPOLOGIA	CATEGORIA	CAPITOLO	DESCRIZIONE	ACCERTAMENTI RESIDUI
2000000	2010100	2010101	22067	FONDO PER L'INDENNITA' DI ABBATTIMENTO ANIMALI AFFETTI DA MALATTIE EPIZOOTICHE (L. 2.6.88 N. 218)	57.342,35
2000000	2010100	2010101	22132	FONDO PER INTERVENTI NEL SETTORE DELLA PESCA E DELL'ACQUACOLTURA - PARTE CORRENTE - SFOP - REG. CEE 1263/99 - FINANZIAMENTO STATALE	9.142,60
2000000	2010100	2010101	22185	PROGRAMMA COMUNITARIO EQUAL. DECISIONE DELLA COMMISSIONE EUROPEA N. C(2001) 43 DEL 26.03.01. QUOTA STATO.	9.291,64
2000000	2010500	2010501	21027	CONTRIBUTO UE (F.S.E.) PER IL PROGRAMMA OPERATIVO OB. 3 2000-2006 REG. UE 1260 - 1262/99	54.034,47
2000000	2010500	2010501	21031	FONDO PER INTERVENTI NEL SETTORE DELLA PESCA E DELL'ACQUACOLTURA SFOP - SPESE CORRENTI - REG. CEE 1263/99 - FINANZIAMENTO COMUNITARIO	11.620,00
3000000	3010000	3010300	31002	PROVENTI DERIVANTI DA CONCESSIONI E DA DIRITTI REALI DI GODIMENTO SU BENI DEL PATRIMONIO REGIONALE	60.146,82
3000000	3050000	3050200	32050	RECUPERI, RIMBORSI E RESTITUZIONI DI SOMME A LIBERA DESTINAZIONE - CORRENTE	4.729.850,88
4000000	4020000	4020100	42025	FONDO PER LA REALIZZAZIONE DI INTERVENTI PER LA RIQUALIFICAZIONE DELL'ASSISTENZA SANITARIA NEI GRANDI CENTRI URBANI (ART. 71 COMMA 1 LEGGE 23.12.1998 N. 448)	3.559.432,84
4000000	4020000	4020100	42166	REALIZZAZIONE DEL PROGRAMMA NUOVI OSPEDALI. AZIENDE SANITARIE NN. 1 DI MASSA, 2 DI LUCCA, 3 DI PISTOIA, 4 DI PRATO. FINANZIAMENTO DELLO STATO EX ART. 20 L. 67/1988.	3.570,27
4000000	4020000	4020100	42225	FONDO PER LA PROMOZIONE E IL SOSTEGNO DELLO SVILUPPO DEL TRASPORTO PUBBLICO LOCALE PER IL RINNOVO MATERIALE ROTABILE - L.296/06, L.244/07 E L.133/08 (D.L. 112/08)	952.607,31
4000000	4040000	4040100	44000	INTROITO RATEIZZO DISMISSIONE IMMOBILI DI TRASFERIMENTO DEL SOPPRESSO ETSAF	1.871,54
TOTALE ANNO ESERCIZIO ACCERTAMENTO 2008					9.448.910,72

RESIDUI ATTIVI AL 31/12/2023 PER CAPITOLO**Anno di esercizio accertamento 2007**

TITOLO	TIPOLOGIA	CATEGORIA	CAPITOLO	DESCRIZIONE	ACCERTAMENTI RESIDUI
2000000	2010100	2010101	22142	CONTRIBUTO DELLO STATO PER IL PROGRAMMA OPERATIVO OB. 3 2000-2006	52.589,23
2000000	2010100	2010101	22194	FONDO STATALE PER PROGETTI DI FORMAZIONE DI LAVORATORI OCCUPATI - D.M. LAVORO 167/2001	63.734,81
3000000	3030000	3030300	32002	INTERESSI ATTIVI SU RECUPERI CONTRIBUTI EROGATI PER L'ATTUAZIONE DEI REGOLAMENTI E PROGETTI COMUNITARI	34.210,90
3000000	3030000	3030300	32049	INTERESSI ATTIVI SU RITARDATI INCASSI ANCHE A SEGUITO DI RECUPERI, REVOCHE CONTRIBUTI E ALTRE PROVVIDENZE	1.651,69
3000000	3050000	3050200	32038	RIMBORSI, RECUPERI E RESTITUZIONI DI FONDI VINCOLATI - RISORSE CORRENTI	27.326,65
3000000	3050000	3050200	32050	RECUPERI, RIMBORSI E RESTITUZIONI DI SOMME A LIBERA DESTINAZIONE - CORRENTE	114.934,44
4000000	4020000	4020100	42130	FONDO PER INTERVENTI STRUTTURALI NEL SETTORE DELLA PESCA E DELL'ACQUACOLTURA SFOP REG. CEE 1263/99 FINANZIAMENTO STATALE	21.698,54
4000000	4020000	4020500	41017	FONDO PER INTERVENTI STRUTTURALI NEL SETTORE DELLA PESCA E DELL'ACQUACOLTURA SFOP REG. CEE 1263/99 FINANZIAMENTO COMUNITARIO	40.306,43
TOTALE ANNO ESERCIZIO ACCERTAMENTO 2007					356.452,69

RESIDUI ATTIVI AL 31/12/2023 PER CAPITOLO**Anno di esercizio accertamento 2006**

TITOLO	TIPOLOGIA	CATEGORIA	CAPITOLO	DESCRIZIONE	ACCERTAMENTI RESIDUI
2000000	2010100	2010101	22185	PROGRAMMA COMUNITARIO EQUAL. DECISIONE DELLA COMMISSIONE EUROPEA N. C(2001) 43 DEL 26.03.01. QUOTA STATO.	986.426,24
2000000	2010500	2010501	21043	PROGRAMMA COMUNITARIO EQUAL. DECISIONE COMMISSIONE EUROPEA N. C(2001) 43 DEL 26-03-01. QUOTA F.S.E.	3.978,41
3000000	3030000	3030300	32002	INTERESSI ATTIVI SU RECUPERI CONTRIBUTI EROGATI PER L'ATTUAZIONE DEI REGOLAMENTI E PROGETTI COMUNITARI	240.915,71
3000000	3050000	3050200	32012	RECUPERI E RIMBORSI SOMME RELATIVE A COFINANZIAMENTI RENDICONTATI ALLA UE E STATO DA ACCANTONARE PER RESTITUZIONI O COMPENSAZIONI	1.103.864,26
4000000	4020000	4020100	42130	FONDO PER INTERVENTI STRUTTURALI NEL SETTORE DELLA PESCA E DELL'ACQUACOLTURA SFOP REG. CEE 1263/99 FINANZIAMENTO STATALE	188.585,51
4000000	4020000	4020500	41017	FONDO PER INTERVENTI STRUTTURALI NEL SETTORE DELLA PESCA E DELL'ACQUACOLTURA SFOP REG. CEE 1263/99 FINANZIAMENTO COMUNITARIO	367.279,99
TOTALE ANNO ESERCIZIO ACCERTAMENTO 2006					2.891.050,12

RESIDUI ATTIVI AL 31/12/2023 PER CAPITOLO**Anno di esercizio accertamento 2005**

TITOLO	TIPOLOGIA	CATEGORIA	CAPITOLO	DESCRIZIONE	ACCERTAMENTI RESIDUI
2000000	2010100	2010101	22069	FONDO SANITARIO NAZIONALE. OBIETTIVI DI CARATTERE PRIORITARIO DEL PSN, ASSISTENZA SANITARIA AGLI STRANIERI IRREGOLARI, ESCLUSIVITA' DEL RAPPORTO DEL PERSONALE DIRIGENTE DEL SSN E ALTRE RISORSE DI FONDO SANITARIO VINCOLATO	1.017.605,00
TOTALE ANNO ESERCIZIO ACCERTAMENTO 2005					1.017.605,00

RESIDUI ATTIVI AL 31/12/2023 PER CAPITOLO**Anno di esercizio accertamento 2004**

TITOLO	TIPOLOGIA	CATEGORIA	CAPITOLO	DESCRIZIONE	ACCERTAMENTI RESIDUI
3000000	3050000	3050200	32050	RECUPERI, RIMBORSI E RESTITUZIONI DI SOMME A LIBERA DESTINAZIONE - CORRENTE	193.671,34
TOTALE ANNO ESERCIZIO ACCERTAMENTO 2004					193.671,34

RESIDUI ATTIVI AL 31/12/2023 PER CAPITOLO**Anno di esercizio accertamento 2003**

TITOLO	TIPOLOGIA	CATEGORIA	CAPITOLO	DESCRIZIONE	ACCERTAMENTI RESIDUI
2000000	2010100	2010101	22093	FONDO PER PROGRAMMI REGIONALI DI MIGLIORAMENTO NEL SETTORE DEL CAVALLO	2.331.451,71
TOTALE ANNO ESERCIZIO ACCERTAMENTO 2003					2.331.451,71

RESIDUI ATTIVI AL 31/12/2023 PER CAPITOLO**Anno di esercizio accertamento 2002**

TITOLO	TIPOLOGIA	CATEGORIA	CAPITOLO	DESCRIZIONE	ACCERTAMENTI RESIDUI
9000000	9010000	9019900	61012	PARTITE DI GIRO DIVERSE NON ALLOCABILI SU SPECIFICI CAPITOLI DELLE PARTITE DI GIRO, IVI COMPRESSE QUELLE RELATIVE AL RIVERSAMENTO ALLA TESORERIA CENTRALE DEI MUTUI CONTRATTI DALLA REGIONE	196,25
TOTALE ANNO ESERCIZIO ACCERTAMENTO 2002					196,25

RESIDUI ATTIVI AL 31/12/2023 PER CAPITOLO**Anno di esercizio accertamento 2001**

TITOLO	TIPOLOGIA	CATEGORIA	CAPITOLO	DESCRIZIONE	ACCERTAMENTI RESIDUI
4000000	4020000	4020100	42020	FONDO INTERVENTI RISTRUTTURAZIONE EDILIZIA E AMMODERNAMENTO TECNOLOGICO PATRIMONIO SANITARIO PUBBLICO E REALIZZAZIONE RESIDENZE SANITARIE ASSISTENZIALI	6.139.928,39
4000000	4020000	4020100	42025	FONDO PER LA REALIZZAZIONE DI INTERVENTI PER LA RIQUALIFICAZIONE DELL'ASSISTENZA SANITARIA NEI GRANDI CENTRI URBANI (ART. 71 COMMA 1 LEGGE 23.12.1998 N. 448)	4.518.767,21
TOTALE ANNO ESERCIZIO ACCERTAMENTO 2001					10.658.695,60

RESIDUI ATTIVI AL 31/12/2023 PER CAPITOLO**Anno di esercizio accertamento 1999**

TITOLO	TIPOLOGIA	CATEGORIA	CAPITOLO	DESCRIZIONE	ACCERTAMENTI RESIDUI
2000000	2010100	2010101	22153	FONDO SPERIMENTAZIONE APPRENDISTATO POM 94002913 - ASSE 2 (DD. 374-375-376/III 30.9.98) - QUOTA STATO	225.372,09
TOTALE ANNO ESERCIZIO ACCERTAMENTO 1999					225.372,09
TOTALE RESIDUI ATTIVI					2.583.072.117,09

RESIDUI PASSIVI AL 31/12/2023 PER CAPITOLO

Anno di esercizio impegno 2022

MISSIONE	PROGRAMMA	TITOLO	CAPITOLO	DESCRIZIONE	IMPEGNI RESIDUI
100	101	1	13003	SPESE DI RAPPRESENTANZA GIUNTA REGIONALE E SPESE CERIMONIALE - ACQUISTO BENI	1.000,00
100	101	1	13030	SPESE PER ATTIVITA' DI COMUNICAZIONE ISTITUZIONALE E PUBBLICITARIA	208,56
100	101	1	13234	SPESE DI RAPPRESENTANZA GIUNTA REGIONALE E SPESE CERIMONIALE - ACQUISTO SERVIZI	473,50
100	101	1	72131	CONFERIMENTO DI INCARICHI DI COLLABORAZIONE PER IL SUPPORTO AI PROCEDIMENTI AMMINISTRATIVI CONNESSI ALL'ATTUAZIONE DEL PNRR - FINANZIAMENTO STATALE	183.921,73
100	101	2	13288	ACQUISIZIONE DI STRUMENTAZIONI TECNOLOGICHE E APPLICATIVE PER ATTIVITA' UFFICIO STAMPA E COMUNICAZIONE- HARDWARE	1.058,00
100	101	2	13289	ACQUISIZIONE DI STRUMENTAZIONI TECNOLOGICHE E APPLICATIVE PER ATTIVITA' UFFICIO STAMPA E COMUNICAZIONE- SOFTWARE	948,00
100	103	1	71024	ATTIVITA' CORRENTI UFFICI: CANCELLERIA, CARTA, MODULISTICA, MATERIALE FOTOGRAFICO, RILEGATURA, TRADUZIONI, TRASCRIZIONE ATTI	439,62
100	103	1	71025	SPESE POSTALI	132.124,24
100	103	1	71029	SPESE DI ILLUMINAZIONE, RISCALDAMENTO, ACQUA E UTENZE VARIE	73.651,36
100	103	1	71031	UFFICI REGIONALI: SPESE PER IL SERVIZIO DI VIGILANZA, PORTIERATO-RECEPTION E SPESE CONNESSE	66.871,84
100	103	1	71032	UFFICI REGIONALI: MANUTENZIONE ORDINARIA IMMOBILI E RELATIVE PERTINENZE, INSTALLAZIONE E GESTIONE IMPIANTI	231.073,28
100	103	1	71033	SPESE DI MANUTENZIONE ORDINARIA - AUTOPARCO REGIONALE	90.505,26
100	103	1	71041	IMPOSTE E TASSE UTILIZZO IMMOBILI SEDI DI UFFICI REGIONALI (ART. 49 D.LGS. 22/97)	49.597,50
100	103	1	71045	PREMI ED ONERI ASSICURATIVI E RESPONSABILITA' CIVILE VERSO TERZI (L.R. 6.4.95 N.38 E DLGS 626/94)	43.000,00
100	103	1	71094	CONTRIBUZIONE OBBLIGATORIA A CARICO REGIONE TOSCANA PER ATTIVAZIONE CIG RIFERITI A CONTRATTI PUBBLICI	5.000,00
100	103	1	71146	GETTONI PRESENZA, COMPENSI COMPONENTI, INDENNITA' MISSIONI, RIMBORSI SPESE VIAGGIO A COMITATI, COMMISSIONI, ORGANISMI PREVISTI DALLA L.R. 26/2009 E SUCCESSIVE MODIFICHE APPLICANDO LA L.R. 54/79	22.050,83
100	103	1	71177	PRATICHE AMMINISTRATIVE E ORGANIZZAZIONE SERVIZI DI POSTA, OFFICINA, AUTISTI	50,00
100	103	1	71189	RIMBORSO SPESE SOSTENUTE PER MISSIONI NON EFFETTUATE PER CAUSA NON IMPUTABILE AL DIPENDENTE	3.793,00
100	103	1	71211	PATRIMONIO REGIONALE: MANUTENZIONE ORDINARIA, INSTALLAZIONE E GESTIONE IMPIANTI	1.897,61
100	103	1	71226	SPESE DI MANUTENZIONE ORDINARIA - VEICOLI A 2 RUOTE E QUADRICICLI DELLA GIUNTA REGIONALE	100,00
100	103	1	71256	SPESE PER PEDAGGI, PERMESSI ZTL E PARCHEGGIO VEICOLI REGIONALI	200,00
100	103	1	71264	TASSE E CANONI OCCUPAZIONE SPAZI E AREE PUBBLICHE	90,00
100	103	1	71296	AFFIDAMENTO SERVIZI DI ARCHITETTURA E DI INGEGNERIA	9.957,36
100	103	1	72005	NOLEGGIO VEICOLI PER LA GIUNTA REGIONALE	43.027,91
100	103	1	72106	ACQUISTO BENI DI CONSUMO VARI	3.853,52
100	103	1	73142	UFFICI REGIONALI: SERV. DI PULIZIA, SERV.GIARDINAGGIO, SERV.DISINFESTAZ. E DERATTIZ., MANUTENZIONE ATTREZZATURE PER MOVIMENTAZIONE DI COSE E PERSONE, FORNITURA MAT. PER SERV. IGIENICI E DI RACCOLTA DIFF RIFIUTI, SMALTIMENTO RIFIUTI SPECIALI, SPESE CONNESSE GEST.	7.283,40
100	104	1	73002	GESTIONE IN CONVENZIONE DELL'IMPOSTA REGIONALE SULLE ATTIVITA' PRODUTTIVE	907.123,96
100	104	1	73003	SPESE PER SERVIZI INERENTI L'ACCERTAMENTO, LA RISCOSSIONE DEI TRIBUTI E DEI CANONI SULLE CONCESSIONI DEL DEMANIO E DEL PATRIMONIO INDISPONIBILE	307.455,94
100	104	1	73006	SPESE INERENTI LA GESTIONE DELLE TASSE AUTOMOBILISTICHE	60,49
100	104	1	73038	FONDO PER IL RIVERSAMENTO ALLO STATO DELLE TASSE AUTOMOBILISTICHE DI SUA COMPETENZA AI SENSI DELL'ART. 1 COMMA 64 DEL D.L. 30 OTTOBRE 2006 N. 262 (CONVERTITO IN LEGGE CON L. N. 286/2006)	13.453.434,02

RESIDUI PASSIVI AL 31/12/2023 PER CAPITOLO**Anno di esercizio impegno 2022**

MISSIONE	PROGRAMMA	TITOLO	CAPITOLO	DESCRIZIONE	IMPEGNI RESIDUI
100	104	1	73060	SPESE INERENTI LA GESTIONE DEI RUOLI COATTIVI RELATIVI AI TRIBUTI REGIONALI - AGGI SU RUOLI	604.933,89
100	104	1	73061	SPESE INERENTI LA RISCOSSIONE COATTIVA DELLE SANZIONI AMMINISTRATIVE - AGGI SU RUOLI	523,17
100	104	1	73080	SPESE PER L'ACCESSO ALLE BANCHE DATI DELLA MOTORIZZAZIONE CIVILE E DEL PUBBLICO REGISTRO AUTOMOBILISTICO	1.924,00
100	105	1	73077	CONTRIBUTI DI BONIFICA E ASSIMILATI A CARICO DELLA R.T.	18.209,31
100	106	1	71028	UFFICI REGIONALI: CANONI DI LOCAZIONE E ALTRE SPESE CONNESSE CON L'UTILIZZO DI BENI DI TERZI	2.196,50
100	106	2	71034	ACQUISTO E MANUTENZIONE STRAORDINARIA BENI INVESTIMENTO PER BAR E MENSA, MANUTENZIONE IMMOBILI E SERVIZI GENERALI	3.825,32
100	108	1	11502	GESTIONE SISTEMA START PER SOGGETTO AGGREGATORE RT	3.596,55
100	108	1	14009	RETE TELEMATICA REGIONALE TOSCANA - GESTIONE DELLE INFRASTRUTTURE E SERVIZI	15.034,03
100	108	1	14127	PROGRAMMA SOCIETA' DELL'INFORMAZIONE SERVIZI INFORMATICI PER LA GESTIONE CORRENTE DELLE INFRASTRUTTURE E SERVIZI PER PROGETTI SUL TERRITORIO	1.624,00
100	108	1	71037	ONERI A CARICO DELLA REGIONE PER PROCEDURE CONTRATTUALI INFORMATIZZATE	929,71
100	108	1	71046	GESTIONE IMPIANTI TELEFONICI TELEGRAFICI E DI TRASMISSIONE DATI DEL CENTRO DIREZIONALE E DEGLI UFFICI PERIFERICI (LR 38/2007)	93,71
100	108	1	71066	GESTIONE CORRENTE DEI SISTEMI DI ELABORAZIONE CENTRALE DELLA REGIONE TOSCANA E DEI SISTEMI DI ELABORAZIONE E CALCOLO E RELATIVE PERIFERICHE. ASSISTENZA E MANUTEN. HW E SW.	17.777,88
100	108	1	71102	SPESE CORRENTI INERENTI L'UTILIZZO DEI BENI DI TERZI - NOLEGGIO ATTREZZATURE INFORMATICHE E LICENZE D'USO SOFTWARE	1.248,43
100	108	1	71186	MANUTENZIONE PRODOTTI SOFTWARE DEI SISTEMI INFORMATIVI DIREZIONALI. FONDO SANITARIO.	483,95
100	108	1	71222	GESTIONE CORRENTE DEI SISTEMI DI ELABORAZIONE CENTRALE DELLA REGIONE TOSCANA E DEI SISTEMI DI ELABORAZIONE E CALCOLO E RELATIVE PERIFERICHE. ASSISTENZA E MANUTEN. HW E SW. FORNITURA DI SERVIZI	651,78
100	108	1	71229	GESTIONE CORRENTE DEI SISTEMI INFORMATIVI AMMINISTRATIVI E TELEMATICI IN MATERIA DI PERSONALE	12.902,51
100	108	1	71239	SISTEMI E PIATTAFORME PER I SERVIZI TELEMATICI ED INFORMATICI DELLA G.R. PRESSO IL TIX E INTRANET REGIONALE - ASSIST. E MANUT. HW E SW DI SISTEMI DI ELABORAZ. CENTRALE E RELATIVE PERIFERICHE	4.496,84
100	108	1	71251	GESTIONE CORRENTE DEI SISTEMI DI ELABORAZIONE CENTRALE DELLA REGIONE TOSCANA E DEI SISTEMI DI ELABORAZIONE E CALCOLO E RELATIVE PERIFERICHE - FORNITURA BENI CONSUMABILI MATERIALI INFORMATICI	578,04
100	108	1	72078	NOLEGGIO ATTREZZATURE INFORMATICHE E LICENZE D'USO SOFTWARE	91,50
100	108	2	14143	PROGRAMMA SOCIETA' DELL'INFORMAZIONE. SPESE DI INVESTIMENTO IN SVILUPPO E ACQUISTO INFRASTRUTTURE INFORMATICHE.	471,33
100	108	2	24386	MANUTENZIONE PRODOTTI SOFTWARE DEI SISTEMI INFORMATIVI DIREZIONALI. FONDO SANITARIO.	38.842,72
100	108	2	41236	L. 145/2018 ART. 1 CO. 134 - ACQUISTO HARDWARE E GESTIONE APPARATI DI TELECOMUNICAZIONE	7.875,10
100	108	2	41237	L. 145/2018 ART. 1 CO. 134 - EVOLUZIONE SISTEMI INFORMATIVI: APPLICAZIONI A MICROSERVIZI, GESTIONE DOCUMENTALE, EVOLUZIONE DEL REGISTRO TRATTAMENTI	1.954,08
100	108	2	71070	ACQUISIZIONE E SVILUPPO SISTEMI INFORMATIVI E TELEMATICI	305,00
100	108	2	71071	PROGETTAZIONE, ACQUISIZIONE DI COMPONENTI TECNOLOGICHE ED APPLICATIVE PER LA REALIZZAZIONE DEL SISTEMA INFORMATIVO REGIONALE ANCHE CON RIFERIMENTO AI SISTEMI DI SICUREZZA ED ARCHIVI. ACQUISTO DI SISTEMI DI ELABORAZIONE E CALCOLO E RELATIVE PERIFERICHE -	3.080,57
100	108	2	71128	ACQUISIZIONE PRODOTTI SOFTWARE FINALIZZATI ALLO SVILUPPO DEI SISTEMI INFORMATIVI DIREZIONALI. SPESE DI INVESTIMENTO.	196,66
100	108	2	71223	SERVIZI INFRASTRUTTURALI DELLA AMMINISTRAZIONE ANCHE CON RIFERIMENTO AI SISTEMI DI SICUREZZA.	15.161,63
100	108	2	71228	ACQUISIZIONE E SVILUPPO SISTEMI INFORMATIVI E TELEMATICI IN MATERIA DI PERSONALE	3.881,47
100	108	2	71253	PROGETTAZIONE, ACQUISIZIONE DI COMPONENTI TECNOLOGICHE ED APPLICATIVE PER LA REALIZZAZIONE DEL SISTEMA INFORMATIVO REGIONALE ANCHE CON RIFERIMENTO AI SISTEMI DI SICUREZZA ED ARCHIVI. ACQUISTO DI SISTEMI DI ELABORAZIONE E CALCOLO E RELATIVE PERIFERICHE -	463,60
100	110	1	14003	SISTEMA DI VALUTAZIONE DELLE PRESTAZIONI DEI DIRIGENTI E DEL PERSONALE REGIONALE.	7.354,59

RESIDUI PASSIVI AL 31/12/2023 PER CAPITOLO

Anno di esercizio impegno 2022

MISSIONE	PROGRAMMA	TITOLO	CAPITOLO	DESCRIZIONE	IMPEGNI RESIDUI
100	110	1	14007	SERVIZI PER LO SVILUPPO ORGANIZZATIVO DELLE RISORSE UMANE	32.870,00
100	110	1	14077	FORMAZIONE PROFESSIONALE DEL PERSONALE REGIONALE E DEL PERSONALE DI ENTI PER FUNZIONI REGIONALI	3.701,72
100	110	1	24028	RIMBORSO AGLI ENTI DI PROVENIENZA COMPETENZE RELATIVE AL PERSONALE COMANDATO PRESSO LA DIREZIONE DIRITTO DI CITTADINANZA E COESIONE SOCIALE	144.520,98
100	110	1	24098	IRAP PER PERSONALE COMANDATO PRESSO LA DIREZIONE DIRITTO DI CITTADINANZA E COESIONE SOCIALE	64.212,97
100	110	1	26217	ATTIVITA' DI FORMAZIONE NELL'AMBITO DELL'ORGANIZZAZIONE E GESTIONE DEI SERVIZI SOCIO-SANITARI - FONDI REGIONALI	3.250,00
100	110	1	71002	SPESE PER IL RIMBORSO DEL PERSONALE COMANDATO	160.773,08
100	110	1	71051	PROGRAMMA DI INTERVENTI PER ADEGUAMENTI AL D.LGS. 81/2008	6.030,07
100	110	1	71121	IRAP PER PERSONALE COMANDATO	31.455,93
100	110	1	71182	RIMBORSO COMPETENZE PERSONALE COMANDATO PRESSO LE STRUTTURE DI SUPPORTO AGLI ORGANI POLITICI DELLA GIUNTA REGIONALE	264,88
100	110	1	71193	ACQUISTO DI PRESTAZIONI DI SERVIZI IN MATERIA DI PREVENZIONE E PROTEZIONE AI SENSI DEL D.LGS. 81/2008	16.596,63
100	110	1	71200	FORMAZIONE OBBLIGATORIA AI SENSI DEL D.LGS 81/2008	594,00
100	110	1	71887	INCARICHI LIBERO PROFESSIONALI DI STUDI, RICERCA, CONSULENZA NELL'AMBITO DELLA PREVENZIONE E PROTEZIONE NEI LUOGHI DI LAVORO EX. D. LGS. 81/2008	643,54
100	110	1	72079	SPESE PER COMMISSIONI DI COLLAUDO - GESTIONE CORRENTE DEI SISTEMI INFORMATIVI AMMINISTRATIVI E TELEMATICI	5.604,48
100	111	1	13237	ATTIVITA' FINALIZZATE ALLA TUTELA GIUDIZIARIA DEI DIRITTI DELLA REGIONE TOSCANA ED ENTI DIPENDENTI	44.314,86
100	111	1	24387	IRAP DOVUTA PER TUTTI I RAPPORTI DIVERSI DA QUELLI DI LAVORO DIPENDENTE - CONTO SANITARIO - FONDO SANITARIO INDISTINTO	1.698,23
100	112	1	14373	DELIBERA CIPE FSC - SERVIZI DIGITALI - SERVIZI DI SICUREZZA INFRASTRUTTURALE E APPLICATIVA PER LA PA TOSCANA, OSCAT - SERVIZI INFORMATICI (GESTIONE, ASSISTENZA E MANUTENZIONE HW E SW)	,01
100	112	2	14378	DELIBERA CIPE FSC - SERVIZI DIGITALI - REALIZZAZIONE DEL SISTEMA INFORMATIVO PER LE SMART CITIES - ACQUISTO, SVILUPPO E MANUTENZIONE EVOLUTIVA SOFTWARE	26.917,48
100	112	2	74381	DELIBERA CIPE 40/2020 FSC - SPESE DI ASSISTENZA TECNICA- SVILUPPO E MANUTENZIONE EVOLUTIVA SISTEMA INFORMATIVO FSC	372,41
300	302	1	11005	SPESE PER LA GESTIONE DI PROGETTI ED INIZIATIVE DI INTERESSE REGIONALE PER ATTIVITA' RELATIVE ALLA PROMOZIONE DELLA CULTURA DELLA LEGALITA'	127,98
300	302	1	11366	SPESE PER LA GESTIONE DI PROGETTI ED INIZIATIVE DI INTERESSE REGIONALE PER ATTIVITA' RELATIVE ALLA PROMOZIONE DELLA CULTURA DELLA LEGALITA' - SERVIZI	33,00
400	405	1	61853	POR FSE 2014/2020 - ASSE A OCCUPAZIONE - QUOTA UE - SETTORE PROGRAMMAZIONE FORMAZIONE STRATEGICA - ATTIVITA' PERCORSI ITS	54.192,18
400	405	1	61854	POR FSE 2014/2020 - ASSE A OCCUPAZIONE -QUOTA STATO - SETTORE PROGRAMMAZIONE FORMAZIONE STRATEGICA - ATTIVITA' PERCORSI ITS	33.628,17
400	405	1	61855	POR FSE 2014/2020 - ASSE A OCCUPAZIONE -QUOTA REGIONE - SETTORE PROGRAMMAZIONE FORMAZIONE STRATEGICA - ATTIVITA' PERCORSI ITS	16.983,87
400	405	1	62426	POR FSE 2014/2020 - ASSE A OCCUPAZIONE - QUOTA RT TRAMITE RECUPERO ANTICIPAZIONE - SETTORE PROGRAMMAZIONE FORMAZIONE STRATEGICA - ATTIVITA' PERCORSI ITS	,01
400	408	1	61961	POR FSE 2014/2020 - ASSE C ISTRUZIONE E FORMAZIONE -QUOTA UE - SETTORE PROGRAMMAZIONE FORMAZIONE STRATEGICA - AZIONE RAFFORZAMENTO ISTITUTI TECNICI E PROFESSIONALI - C.3.2.2.A	13.830,63
400	408	1	61962	POR FSE 2014/2020 - ASSE C ISTRUZIONE E FORMAZIONE -QUOTA STATO - SETTORE PROGRAMMAZIONE FORMAZIONE STRATEGICA - AZIONE RAFFORZAMENTO ISTITUTI TECNICI E PROFESSIONALI - C.3.2.2.A	9.739,12
400	408	1	61963	POR FSE 2014/2020 - ASSE C ISTRUZIONE E FORMAZIONE -QUOTA RT - SETTORE PROGRAMMAZIONE FORMAZIONE STRATEGICA - AZIONE RAFFORZAMENTO ISTITUTI TECNICI E PROFESSIONALI - C.3.2.2.A	3.127,62
400	408	1	62707	POR FSE 2014/2020 - ASSE C ISTRUZIONE E FORMAZIONE - QUOTA UE - SETTORE PROGRAMMAZIONE FORMAZIONE STRATEGICA - "INTERVENTI PER EMERGENZA COVID 2019 - COMPETENZE DIGITALI PER L'ISTRUZIONE"	475,64
400	408	1	62708	POR FSE 2014/2020 - ASSE C ISTRUZIONE E FORMAZIONE - QUOTA STATO - SETTORE PROGRAMMAZIONE FORMAZIONE STRATEGICA - "INTERVENTI PER EMERGENZA COVID19 - COMPETENZE DIGITALI PER L'ISTRUZIONE"	326,57
400	408	1	62709	POR FSE 2014/2020 - ASSE C ISTRUZIONE E FORMAZIONE - QUOTA RT - SETTORE PROGRAMMAZIONE FORMAZIONE STRATEGICA - "INTERVENTI PER EMERGENZA COVID19 - COMPETENZE DIGITALI PER L'ISTRUZIONE"	149,06

RESIDUI PASSIVI AL 31/12/2023 PER CAPITOLO

Anno di esercizio impegno 2022

MISSIONE	PROGRAMMA	TITOLO	CAPITOLO	DESCRIZIONE	IMPEGNI RESIDUI
400	408	1	62736	FSC - DELIBERA CIPE 40/2020 - AZIONI PER L'OCCUPABILITA' DEI GIOVANI CON FORMAZIONE DI LIVELLO SUPERIORE (ASSEGNI DI RICERCA)	9.249,63
500	502	1	63071	PROGETTI IN AMBITO MUSEALE - SPESE CORRENTI - TRASFERIMENTI AD ENTI PUBBLICI	15.000,00
500	502	1	63177	PROGETTI IN AMBITO MUSEALE - SISTEMI MUSEALI - SPESE CORRENTI - TRASFERIMENTI AD ENTI PUBBLICI.	6.000,00
500	503	2	62742	DELIBERA CIPE 40/2020 - FSC - SOSTEGNO ALLA DIFFUSIONE DELLA CONOSCENZA E ALLA FRUIZIONE DEL PATRIMONIO CULTURALE, MATERIALE E IMMATERIALE, ATTRAVERSO LA CREAZIONE DI SERVIZI E/O SISTEMI INNOVATIVI E L'UTILIZZO DI TECNOLOGIE AVANZATE - SPESE DI INVESTIMENTO PER BENI	348,92
600	601	2	62003	FINANZIAMENTO PER LA PROMOZIONE DELLA CULTURA E DELLA PRATICA DELLE ATTIVITA' MOTORIE - INTERVENTI DI INVESTIMENTO	323.450,00
600	601	2	62704	CONTRIBUTI STRAORDINARI A ENTI LOCALI PER INTERVENTI SU IMPIANTISTICA SPORTIVA	68.000,00
900	901	1	11391	SPESE PER SUPPORTO AL SERVIZIO DI PIENA E GESTIONE OPERE IDRAULICHE	622,11
900	901	1	34289	IMPLEMENTAZIONE E MIGLIORAMENTO DELLE INFORMAZIONI, DEI DATI E DELLE ANALISI IN MATERIA IDROLOGICA, IDROGEOLOGICA E MAREOGRAFICA REGIONALE.	323,47
900	901	1	42539	SPESE PER LE ATTIVITA' DI GESTIONE E MANUTENZIONE DELLE OPERE IDRAULICHE DI SECONDA CATEGORIA- GENIO CIVILE TOSCANA NORD	150.483,60
900	901	1	42542	SPESE PER LE ATTIVITA' DI GESTIONE E MANUTENZIONE DELLE OPERE IDRAULICHE - GENIO CIVILE VALDARNO INFERIORE	12.447,16
900	901	1	42543	SPESE PER LE ATTIVITA' DI GESTIONE E MANUTENZIONE DELLE OPERE IDRAULICHE - GENIO CIVILE VALDARNO SUPERIORE	3.849,18
900	901	1	42562	SPESE PER ATTIVITA' DI PRONTO INTERVENTO, GESTIONE E MANUTENZIONE DELLE OPERE IDRAULICHE - GENIO CIVILE VALDARNO INFERIORE	4.271,12
900	901	1	42605	AFFIDAMENTO SERVIZI PER PRESTAZIONI PROFESSIONALI E SPECIALISTICHE- SETTORE GENIO CIVILE VALDARNO CENTRALE	12.200,00
900	901	1	42609	SERVIZIO DI PIENA - GC VALDARNO INFERIORE - CONVENZIONI PER INTERVENTI DI SORVEGLIANZA E INTERVENTO	20.000,00
900	901	1	42941	FINANZIAMENTO PROGETTAZIONI DOCUMENTO OPERATIVO DIFESA DEL SUOLO - GENIO CIVILE VALDARNO CENTRALE	5.000,00
900	901	2	11295	SPESE PER INTERVENTI STRUTTURALI DI RIDUZIONE DEL RISCHIO SISMICO - ART. 11 D.L. 39/2009	128.758,53
900	901	2	41240	INTERVENTI DI MESSA IN SICUREZZA DEL TERRITORIO A RISCHIO IDROGEOLOGICO REALIZZATI DAI COMUNI - GENIO CIVILE VALDARNO CENTRALE	68.041,44
900	901	2	42482	FONDO PER IL FINANZIAMENTO DEGLI INTERVENTI DI DIFESA DEL SUOLO - SPESE PER LA REALIZZAZIONE DELLE OPERE - ENTE ATTUATORE GENIO CIVILE VALDARNO CENTRALE E TUTELA DELL'ACQUA	13.411,68
900	901	2	42499	FONDI PER L'ATTUAZIONE DELL'ACCORDO DI PROGRAMMA NOVATIVO PER LA REALIZZAZIONE DEL PRIMO LOTTO DELLA CASSA DI ESPANSIONE DEI RENAI. TRASFERIMENTI DAGLI ENTI COFINANZIATORI.	2.981,38
900	901	2	42570	FINANZIAMENTO INTERVENTI DOCUMENTO OPERATIVO DIFESA DEL SUOLO IN AVVALIMENTO DEI CONSORZI DI BONIFICA - GENIO CIVILE VALDARNO CENTRALE	854.516,34
900	901	2	42577	FONDI PER L'ATTUAZIONE DELL'ACCORDO DI PROGRAMMA PER LA REALIZZAZIONE DEL PRIMO LOTTO DELLA CASSA DI ESPANSIONE DEI RENAI (DPGR 184 DEL 11.11.2013)	572,26
900	901	2	42829	FINANZIAMENTO ATTIVITA' DI MANUTENZIONE STRAORDINARIA E INTERVENTI DI DIFESA DEL SUOLO SUL RETICOLO IDROGRAFICO REALIZZATI AI SENSI DELL'ART. 54 DEL D. LGS. 50/2016 (ACCORDI QUADRO) - GENIO CIVILE VALDARNO CENTRALE	19.540,83
900	901	2	42832	LAVORI DI REALIZZAZIONE CASSA DI ESPANSIONE DEI RENAI DI SIGNA LOTTO 1 - DPCM 20 FEBBRAIO 2019	3.110,78
900	901	2	42873	EVENTO ALLUVIONALE GENNAIO 2014. CHIUSURA CONTABILITA' SPECIALE 5804. INTERVENTI ATTUATI DAL SETTORE GENIO CIVILE VALDARNO CENTRALE	8.727,95
900	901	2	42903	INTERVENTI STRATEGICI SU OPERE DEL DEMANIO IDRICO REALIZZATE DA CONSORZI DI BONIFICA-GENIO CIVILE VALDARNO INFERIORE - FONDI STATALI L. 145/2018 ART. 1, COMMA 134	116.703,56
900	901	2	42939	FINANZIAMENTO INTERVENTI DOCUMENTO OPERATIVO DIFESA DEL SUOLO - GENIO CIVILE VALDARNO CENTRALE	16.695,42
900	901	2	42951	DOCUMENTO OPERATIVO PER IL RECUPERO E RIEQUILIBRIO DELLA FASCIA COSTIERA-CONTRIBUTI PER INVESTIMENTI AI COMUNI-GENIO CIVILE VALDARNO INFERIORE	157.060,00
900	901	2	42953	FSC 2021/2027 - DELIBERA CIPE 79/2021 - FINANZIAMENTO INTERVENTI DI DIFESA DEL SUOLO GENIO CIVILE VALDARNO CENTRALE	62.606,60
900	901	2	42957	FSC 2021/2027 - DELIBERA CIPE 79/2021 - FINANZIAMENTO INTERVENTI DI DIFESA DEL SUOLO GENIO CIVILE VALDARNO INFERIORE	42.970,00
900	901	2	42985	INTERVENTI DI SOMMA URGENZA ATTUATI IN AVVALIMENTO DAI CONSORZI DI BONIFICA - GENIO CIVILE VALDARNO INFERIORE	309.750,00

RESIDUI PASSIVI AL 31/12/2023 PER CAPITOLO

Anno di esercizio impegno 2022

MISSIONE	PROGRAMMA	TITOLO	CAPITOLO	DESCRIZIONE	IMPEGNI RESIDUI
900	902	1	42419	FONDO IN ATTUAZIONE DELLE ATTIVITA' DI CUI ALL'ART. 3 COMMA 27 L.549/95.	10.000,00
900	902	1	43243	FSC 2014-2020 DEL CIPE 25/2016 - ACCORDO DI PROGRAMMA PER LA REALIZZAZIONE DEGLI INTERVENTI DI MESSA IN SICUREZZA E BONIFICA DI AREE INQUINATE NEL TERRITORIO DELLA REGIONE TOSCANA - COMUNE DI MONTESCUDAIO SERVIZIO GESTIONE IMPIANTO SVE - SPESE PER UTENZE	1.900,00
900	902	1	43245	FSC 2014-2020 DEL CIPE 25/2016 - ACCORDO DI PROGRAMMA PER LA REALIZZAZIONE DEGLI INTERVENTI DI MESSA IN SICUREZZA E BONIFICA DI AREE INQUINATE NEL TERRITORIO DELLA REGIONE TOSCANA - COMUNE DI MONTESCUDAIO PUMP & TREAT - SPESE PER UTENZE	1.500,00
900	902	2	42094	FONDO PER FAVORIRE LA MINORE PRODUZIONE DI RIFIUTI, LE ATTIVITA' DI RECUPERO DI MATERIE PRIME ED ENERGIA ETC. - SPESE D'INVESTIMENTO - (ART. 3 COMMA 27 L. 28.12.95 N.549)	114.000,00
900	903	1	41134	FONDO PER FAVORIRE LA MINORE PRODUZIONE DI RIFIUTI, LE ATTIVITA' DI RECUPERO MATERIE PRIME ED ENERGIA - TRASFERIMENTO AD ARPAT PER ATTIVITA' ISTITUZIONALI NON OBBLIGATORIE	20.000,00
900	905	1	41122	ISTITUZIONE, GESTIONE E VALORIZZAZIONE DELLE RISERVE NATURALI REGIONALI.	6.900,00
900	905	1	42924	GESTIONE E VALORIZZAZIONE DELLE RISERVE NATURALI REGIONALI.	2.000,00
900	905	2	41152	TRASFERIMENTI PER PROGETTI DI PROMOZIONE, VALORIZZAZIONE E CONSERVAZIONE DEL SISTEMA REGIONALE DELLE AREE PROTETTE A FAVORE DI ASSOCIAZIONI SOCIALI PRIVATE.	3.500,00
900	908	2	31340	INTERVENTI DI RISANAMENTO ACUSTICO SGC FIPILI	307.546,51
1000	1001	1	32074	FINANZIAMENTO DEL TRASPORTO PUBBLICO FERROVIARIO (EX ART. 9 D.LGS 422/1997) - SPESA CORRENTE	30.790.734,27
1000	1001	1	32075	FINANZIAMENTO DEL TRASPORTO PUBBLICO FERROVIARIO (EX ART. 8 D.LGS 422/1997) - SPESE CORRENTI - ACQUISTO BENI E PRESTAZIONE DI SERVIZI	3.916.694,67
1000	1001	1	33079	FINANZIAMENTO DEL TRASPORTO PUBBLICO LOCALE FERROVIARIO - EX ART. 8 D.LGS 422/97	6.943,29
1000	1001	2	31436	D.M. 319/2021 - ACQUISTO TRENI PER SERVIZI DI TRASPORTO REGIONALE - PNRR, MISURA M2C2 - 4.4.2	3.214.887,61
1000	1002	1	32016	FONDO PER IL FINANZIAMENTO DI PROGETTI REGIONALI A SOSTEGNO DELLE AREE A DOMANDA DI TRASPORTO DEBOLE E PER LE POLITICHE REGIONALI DI INTEGRAZIONE TARIFFARIA E VETTORIALE	130.666,66
1000	1002	1	32085	RISORSE PROVENIENTI DAI TRASFERIMENTI DEGLI ENTI LOCALI PER I SERVIZI AGGIUNTIVI DESTINATI ALL'EROGAZIONE DEL CORRISPETTIVO AL SOGGETTO AGGIUDICATARIO DELLA GARA PER IL LOTTO UNICO REGIONALE	66.000,00
1000	1002	1	32087	SPESE PER ATTIVITA' DI SUPPORTO AL NUMERO VERDE DELLA MOBILITA' DEDICATO ALL'UTENZA DEL TRASPORTO PUBBLICO LOCALE DELLA REGIONE TOSCANA	5.616,34
1000	1002	1	32091	RISORSE STATALI PER IL CONTRATTO DI SERVIZIO DEL TRASPORTO SU GOMMA DEL LOTTO UNICO REGIONALE	12.548.955,62
1000	1002	1	32111	ATTIVITA' DI SUPPORTO ALLE FUNZIONI SVOLTE DAL SETTORE IN TEMA DI TRASPORTO PUBBLICO	61,88
1000	1002	1	32155	D.M. 340/2020 - COMPENSAZIONE PER RIDUZIONE RICAVI TARIFFARI NEL PERIODO DI EMERGENZA EPIDEMIOLOGICA DA COVID 19 - AMBITO AUTOMOBILISTICO	678.274,62
1000	1002	1	32156	D.M. 340/2020 - COMPENSAZIONE PER RIDUZIONE RICAVI TARIFFARI NEL PERIODO DI EMERGENZA EPIDEMIOLOGICA DA COVID 19 - TRASFERIMENTI AGLI EE. LL.	337.410,17
1000	1002	1	32165	FONDO PER IL FINANZIAMENTO DELLE POLITICHE REGIONALI DI INTEGRAZIONE TARIFFARIA E VETTORIALE	130.666,66
1000	1002	1	32208	D.L. 41/2021 E D.I. 489/2021 - COMPENSAZIONE PER RIDUZIONE RICAVI TARIFFARI NEL PERIODO DI EMERGENZA EPIDEMIOLOGICA DA COVID 19 SALDO 2020 - AMBITO AUTOMOBILISTICO	250,00
1000	1002	1	32209	COMPENSAZIONE PER RIDUZIONE RICAVI TARIFFARI NEL PERIODO DI EMERGENZA EPIDEMIOLOGICA DA COVID 19 - TRASFERIMENTI AGLI EE. LL.	1.398.407,22
1000	1002	1	32227	FINANZIAMENTO DEL TRASPORTO PUBBLICO LOCALE E GESTIONE DELLE FUNZIONI - SPESA CORRENTE	30.677,84
1000	1002	1	32228	RISORSE PER GARANTIRE I SERVIZI MINIMI DI TPL IN TOSCANA	40.204,30
1000	1002	1	32242	D.I. 289/2022 - COMPENSAZIONE PER RIDUZIONE RICAVI TARIFFARI NEL PERIODO DI EMERGENZA EPIDEMIOLOGICA DA COVID 19 SALDO 2020 - AMBITO AUTOMOBILISTICO	2.911.474,61
1000	1002	2	31187	FONDO PER LA PROGETTAZIONE DEGLI INTERVENTI STRATEGICI - PROGETTAZIONE ESTENSIONI TRAMVIARIE DEL SISTEMA METROPOLITANO FIORENTINO	313.542,23
1000	1002	2	32115	RINNOVO PARCO BUS DESTINATI ALLE AZIENDE DI TPL REGIONALE MEDIANTE CENTRALE UNICA DI COMMITTENZA NAZIONALE CONSIP SPA - D.M. 25/2017	6.226.339,35
1000	1002	2	32132	TPL LOTTI DEBOLI - INVESTIMENTI PER BUS	49,50
1000	1002	2	32160	D.M. 81/2020 - PIANO STRATEGICO NAZIONALE DELLA MOBILITA' SOSTENIBILE (PSNMS) FINANZIAMENTO PER RINNOVO PARCHI AUTOBUS	4.719.932,41

RESIDUI PASSIVI AL 31/12/2023 PER CAPITOLO**Anno di esercizio impegno 2022**

MISSIONE	PROGRAMMA	TITOLO	CAPITOLO	DESCRIZIONE	IMPEGNI RESIDUI
1000	1002	2	32214	D.M. 81/2020 - PIANO STRATEGICO NAZIONALE DELLA MOBILITA' SOSTENIBILE (PSNMS) FINANZIAMENTO PER RINNOVO PARCHI AUTOBUS - EE.LL.	133.455,20
1000	1004	1	32117	AFFIDAMENTO DEL SERVIZIO DI GESTIONE E VENDITA DEI TEE (TITOLI DI EFFICIENZA ENERGETICA)	8.694,36
1000	1004	1	32135	INTERVENTI PER LA MOBILITA' SOSTENIBILE IN ATTUAZIONE DEL PIANO REGIONALE INTEGRATO INFRASTRUTTURE E MOBILITA' - ACQUISTO DI SERVIZI	202,11
1000	1005	1	31424	RILIEVO AEROFOTOGRAMMETRICO E MODELLAZIONE BIM DELLA SGC FIPILI VOLTO ALLA REALIZZAZIONE DI CORSIA DI EMERGENZA IN VARI TRATTI. RILIEVI E STUDI	127.204,75
1000	1005	1	31425	VARIANTE FRA LA LOCALITA' PAZZERA E LA STRADA PROVINCIALE 26 CAMPORCIONI LOTTO 4 - PROGETTAZIONE DEFINITIVA	99.473,92
1000	1005	1	31426	SISTEMAZIONE DELL'INTERSEZIONE TRA LA SRT 435 E LA SP40 DELLA NIEVOLE NEL COMUNE DI SERRAVALLE PISTOIESE - PRESTAZIONI PROFESSIONALI PER IL PROGETTO DI FATTIBILITA' TECNICO ECONOMICA	47.199,36
1000	1005	1	32110	MANUTENZIONE ORDINARIA CICLOVIE DI INTERESSE REGIONALE - TRASFERIMENTO AGLI ENTI LOCALI	36.020,86
1000	1005	1	32188	PROGETTAZIONE DI CICLOVIE DI INTERESSE REGIONALE - TRASFERIMENTO AGLI ENTI LOCALI	15.000,00
1000	1005	2	31265	PROGETTAZIONE INTERVENTI VIABILITA' REGIONALE	27.406,08
1000	1005	2	31305	FONDI FSC 2014-2020. LOTTO 3 DELLA VARIANTE ALLA SRT 429 - TRATTO CASTELFIORENTINO CERTALDO. SERVIZI.	122,00
1000	1005	2	31336	REALIZZAZIONE DI UN NUOVO PONTE SULL'ARNO PER IL COLLEGAMENTO FRA LO SVINCOLO DELLA SGC FIPILI DI LASTRA A SIGNA E LA SRT 66 PISTOIESE IN LOCALITA' INDICATORE	12.200,00
1000	1005	2	32187	SGC FIPILI INTERVENTI DI ADEGUAMENTO E MESSA IN SICUREZZA LOTTO 2, 2 STRALCIO - CONTRIBUTO AGLI INVESTIMENTI AD AMMINISTRAZIONI LOCALI	29.231,61
1000	1005	2	42789	FONDI FSC 2014-2020. SRT 436 - REALIZZAZIONE TERZO LOTTO VARIANTE TRA LOCALITA' PAZZERA E LA SP 26 CAMPORCIONI. LAVORI.	32.072,83
1000	1005	2	42883	FONDI FSC 2007-2013 (DELIBERA CIPE 57/2016) SRT 69 - VARIANTE PONTE MOCARINI - LAVORI	51.015,00
1000	1006	2	31066	FAS 2007/2013 LINEA 1.7.1 - INTERVENTI NEL SETTORE DELLA VIABILITA' REGIONALE COMPRESSE LE AZIONI PER LA MITIGAZIONE DELL'INQUINAMENTO ACUSTICO DEL. CIPE 166/2007	282.202,55
1100	1101	1	11363	UTENZE E CANONI PER IL SISTEMA REGIONALE DI PROTEZIONE CIVILE	622,79
1100	1101	1	11365	SPESE DI SUPPORTO ALLA SOUP E AL SISTEMA REGIONALE PROTEZIONE CIVILE	5.780,32
1100	1101	1	42936	SPESE DIRETTE GESTIONE EMERGENZA UCRAINA	25.829,00
1100	1101	2	11116	SPESE GENERALI DI PROTEZIONE CIVILE. FONDI STATALI	5.075,20
1100	1101	2	42578	SPESE GENERALI DI PROTEZIONE CIVILE - BENI IMMOBILI	44.000,00
1200	1201	1	22171	INTERVENTI INTEGRATI SOCIO-SANITARI PER MINORI E FAMIGLIE	45.000,00
1200	1201	1	22208	F.R.A.S. ATTUAZIONE L.R. 20.3.2000 N. 31 E ACCORDI DI PROGRAMMA - TRASFERIMENTI CORRENTI A ISTITUZIONI SOCIALI PRIVATE	500.000,00
1200	1202	2	23238	CONTRIBUTO STRAORDINARIO AL COMUNE DI CHIUSI DELLA VERNA PER INTERVENTI DI ADEGUAMENTO STRUTTURALE PER DISABILI AL SANTUARIO DI LA VERNA	1.500,00
1200	1204	1	23129	AZIONI DI ASSISTENZA E SOSTEGNO ALLE DONNE VITTIME DI VIOLENZA - TRASFERIMENTI CORRENTI A ENTI PUBBLICI	12.135,17
1200	1204	1	23149	INTERVENTI A FAVORE DELLE VITTIME DI VIOLENZA- TRASFERIMENTI CORRENTI A AMMINISTRAZIONI LOCALI	1.823,87
1200	1207	2	22104	FRAS - INVESTIMENTI IN AMBITO SOCIALE	82.830,00
1200	1207	2	22197	FINANZIAMENTO INFRASTRUTTURE SOCIALI	424.367,00
1200	1208	1	53396	FONDO RISTORI ENTI TERZO SETTORE	13.846,15
1200	1210	1	61859	POR FSE 2014/2020 - ASSE B INCLUSIONE SOCIALE E LOTTA ALLA POVERTA' - QUOTA UE - TRASFERIMENTI AD ALTRI SOGGETTI - AREA SOCIALE	2.685,51
1200	1210	1	61860	POR FSE 2014/2020 - ASSE B INCLUSIONE SOCIALE E LOTTA ALLA POVERTA' - QUOTA STATO - TRASFERIMENTI AD ALTRI SOGGETTI - AREA SOCIALE	1.843,87

RESIDUI PASSIVI AL 31/12/2023 PER CAPITOLO

Anno di esercizio impegno 2022

MISSIONE	PROGRAMMA	TITOLO	CAPITOLO	DESCRIZIONE	IMPEGNI RESIDUI
1200	1210	1	61882	POR FSE 2014/2020 - ASSE B INCLUSIONE SOCIALE E LOTTA ALLA POVERTA' - TRASFERIMENTI AD ALTRI SOGGETTI - QUOTA REGIONE TRAMITE RECUPERO ANTICIPAZIONE RISORSE UE E STATO - AREA SOCIALE	841,64
1200	1210	1	62183	POR FSE 2014/2020 - ASSE B INCLUSIONE SOCIALE E LOTTA ALLA POVERTA' - QUOTA UE - TRASFERIMENTI AD ENTI PUBBLICI	63.991,00
1200	1210	1	62184	POR FSE 2014/2020 - ASSE B INCLUSIONE SOCIALE E LOTTA ALLA POVERTA' - QUOTA STATO - TRASFERIMENTI AD ENTI PUBBLICI	43.936,22
1200	1210	1	62185	POR FSE 2014/2020 - ASSE B INCLUSIONE SOCIALE E LOTTA ALLA POVERTA' - QUOTA REGIONE - TRASFERIMENTI AD ENTI PUBBLICI	5.553,09
1200	1210	1	62516	POR FSE 2014/2020 - ASSE B INCLUSIONE SOCIALE E LOTTA ALLA POVERTA' - QUOTA REGIONE TRAMITE RECUPERO ANTICIPAZIONE RISORSE UE E STATO - TRASFERIMENTI AD ENTI PUBBLICI.	14.501,69
1200	1210	1	62547	POR FSE 2014/2020 - ASSE B INCLUSIONE SOCIALE E LOTTA ALLA POVERTA' - QUOTA UE - TRASFERIMENTI CORRENTI A IMPRESE PRIVATE	9.905,54
1200	1210	1	62548	POR FSE 2014-2020 - ASSE B INCLUSIONE SOCIALE E LOTTA ALLA POVERTA' - QUOTA STATO - TRASFERIMENTI CORRENTI A IMPRESE PRIVATE	6.801,14
1200	1210	1	62549	POR FSE 2014/2020 - ASSE B INCLUSIONE SOCIALE E LOTTA ALLA POVERTA' - QUOTA REGIONE - TRASFERIMENTI CORRENTI A IMPRESE PRIVATE	2.146,80
1200	1210	1	62550	POR FSE 2014/2020 - ASSE B INCLUSIONE SOCIALE E LOTTA ALLA POVERTA' - QUOTA REGIONE - TRASFERIMENTI CORRENTI A IMPRESE PRIVATE	957,59
1300	1301	1	22207	SPESE PER LA SORVEGLIANZA SISTEMATICA DEL SARS-COV-2 E DELLE SUE VARIANTI NELLE ACQUE REFLUE	59.409,00
1300	1301	1	24011	FORMAZIONE SPECIFICA IN MEDICINA GENERALE - PAGAMENTO BORSE DI STUDIO	1.373.350,62
1300	1301	1	24034	ORGANI E INCARICHI ISTITUZIONALI IN SANITA'	4.500,00
1300	1301	1	24037	SPESE PER LA GESTIONE E IL POTENZIAMENTO DELLE INFRASTRUTTURE DI SUPPORTO AL SISTEMA INFORMATIVO SANITARIO REGIONALE	45.844,13
1300	1301	1	24038	SVILUPPO DELLE PROCEDURE DEL SISTEMA INFORMATIVO SANITARIO REGIONALE	414.563,63
1300	1301	1	24084	LICENZE SOFTWARE PER LA GESTIONE E IL POTENZIAMENTO DELLE INFRASTRUTTURE SI SUPPORTO AL SISTEMA INF.VO SANITARIO REGIONALE	61.525,81
1300	1301	1	24095	INTERVENTI DIRETTI DELLA REGIONE IN SANITA'-TRASFERIMENTI CORRENTI AD ALTRI SOGGETTI	40.576,00
1300	1301	1	24136	INTERVENTI ISTITUZIONALI IN SANITA'	49.072.774,23
1300	1301	1	24140	I.R.A.P. PER BORSE DI STUDIO CORSO DI FORMAZIONE SPECIFICA IN MEDICINA GENERALE	159.607,08
1300	1301	1	24220	ACQUISTO DI SERVIZI IN CAMPO SANITARIO	51.665,33
1300	1301	1	24356	OBIETTIVI DI CARATTERE PRIORITARIO DEL PSN, ASSISTENZA SANITARIA AGLI STRANIERI IRREGOLARI, ESCLUSIVITA' DEL RAPPORTO DEL PERSONALE DIRIGENTE DEL SSN E ALTRE RISORSE DI FONDO SANITARIO VINCOLATO	11.074.195,24
1300	1301	1	24446	TRASFERIMENTI AD AZIENDE ED ENTI DEL SSR DELLA QUOTA PREMIALE (ART. 2, COMMA 67 BIS L. 191/2009 E ART. 9 COMMA 2 D.LGS. 149/2011)	55.404.347,98
1300	1301	1	24486	SPESE RELATIVE ALL'ACCREDITAMENTO DELLE STRUTTURE SOCIALI E SOCIO-SANITARIE	55.790,64
1300	1301	1	24545	SPESE PER USO TERAPEUTICO DI CANNABIS	198.750,00
1300	1301	1	24546	SPESE PER LA GESTIONE E IL POTENZIAMENTO DELLE INFRASTRUTTURE DI SUPPORTO AL SISTEMA INFORMATIVO SANITARIO REGIONALE - MANUTENZIONE DEGLI IMPIANTI INDUSTRIALI, RELATIVAMENTE AL DATA CENTER DI REGIONE TOSCANA	96.519,17
1300	1301	1	24562	MANUTENZIONE SOFTWARE	4.606,35
1300	1301	1	24582	CONTRIBUTI FINANZIARI PER AZIONI IN MATERIA SOCIO-SANITARIA. TRASFERIMENTI CORRENTI A ENTI PUBBLICI	36.000,00
1300	1301	1	24591	INNOVAZIONE E ADEGUAMENTO DEL SISTEMA INFORMATIVO SANITARIO REGIONALE	10.303,23
1300	1301	1	24599	COVID 19 - SPESE SOSTENUTE PER SOMMINISTRAZIONE VACCINI ANTI COVID-19 DA PARTE DEI DIVERSI SOGGETTI DEL SISTEMA SANITARIO	229.170,00
1300	1301	1	24616	COVID 19 - SPESE PER ESENEZIONE PRESTAZIONI DI MONITORAGGIO PAZIENTI EX COVID 19 (D.L. 73/2021)	853.075,00
1300	1301	1	24617	COVID 19 - POTENZIAMENTO SERVIZI TERRITORIALI E OSPEDALIERI DI NEUROPSICHIATRIA INFANTILE E DELL'ADOLESCENZA (D.L. 73/2021)	630.840,00

RESIDUI PASSIVI AL 31/12/2023 PER CAPITOLO**Anno di esercizio impegno 2022**

MISSIONE	PROGRAMMA	TITOLO	CAPITOLO	DESCRIZIONE	IMPEGNI RESIDUI
1300	1301	1	24628	COVID 19 - FONDO SVILUPPO E COESIONE REGIONE TOSCANA - RISORSE FSC 2014-2020 - TRASFERIMENTI AGLI ENTI DEL SSR PER SPESE DI PERSONALE E ALTRE SPESE LEGATE ALL'EMERGENZA COVID 19	1.181.190,93
1300	1301	1	24631	SPESE PER REGISTRO TUMORI	10.953,16
1300	1301	1	24635	SPESE RELATIVE ALLA RETE ITALIANA SCREENING POLMONARE (RISP)	65.186,00
1300	1301	1	24639	PNRR M6 C2 I2.2 IRAP PER BORSE AGGIUNTIVE IN FORMAZIONE DI MEDICINA GENERALE	3,92
1300	1301	1	26013	ATTUAZIONE LEGGE 91/99: FINANZIAMENTI STATALI IN MATERIA DI TRAPIANTI. BENEFICIARI: AZIENDE SANITARIE.	13.038,37
1300	1301	1	26015	MOBILITA' SANITARIA EXTRAREGIONALE - SALDO ATTIVO	1.210.126,65
1300	1301	1	26033	FONDI TRASFERITI DAL MINISTERO DELL'ECONOMIA E DELLE FINANZE PER COMPETENZE PERSONALE PRESIDI TOSSICODIPENDENZE	391.000,00
1300	1301	1	26046	INTERVENTI A FAVORE DELLE FARMACIE PARTICOLARMENTE DISAGIATE	3.271,23
1300	1301	1	26065	SPESE PER LA PREVENZIONE DELLA CECITA' E LA REALIZZAZIONE DI CENTRI PER L'EDUCAZIONE E LA RIABILITAZIONE VISIVA	42.378,58
1300	1301	1	26123	TRASFERIMENTI DI RISORSE ALLE AZIENDE SANITARIE E OSPEDALIERE FINALIZZATI AL RIPIANO DELL'ECCEDEZZA DELLA SPESA FARMACEUTICA.	430.440,43
1300	1301	1	26124	CELIACHIA: INTERVENTI DI CUI ALLA L. 4 LUGLIO 2005 N. 123	52.541,59
1300	1301	1	26125	STRUTTURE DI COORDINAMENTO ATTIVITA' TRASFUSIONALE	65.677,27
1300	1301	1	26130	MUTILAZIONI GENITALI FEMMINILI	10.490,48
1300	1301	1	26151	AZIONI PROGETTUALI PER L'INTEGRAZIONE SOCIOSANITARIA - TRASFERIMENTI AD ALTRI SOGGETTI.	17.252,12
1300	1301	1	26154	CENTRI DI RIFERIMENTO RISCONTRO DIAGNOSTICO SIDS	1.631,58
1300	1301	1	26164	PROVENTI DA SANZIONI PER POTENZIAMENTO ATTIVITA' DI PREVENZIONE SUI LUOGHI DI LAVORO (D.LGS 758/94 - DGR 83/09)	3.867.643,82
1300	1301	1	26181	APPLICAZIONE NORME E SPECIFICHE COMUNITARIE PER SERVIZIO TRASFUSIONALE.	19.099,52
1300	1301	1	26182	ATTUAZIONE PRESCRIZIONE TRACCIABILITA' SANGUE ED EMOCOMPONENTI.	19.548,41
1300	1301	1	26188	FONDI PER IL FINANZIAMENTO DEI CONTROLLI UFFICIALI SANITARI	45.172,61
1300	1301	1	26253	ONERI SOSTENUTI PER AZIONI DI COMUNICAZIONE, EDITORIA, EVENTI E CONVEGNI IN AMBITO SANITARIO	190.946,80
1300	1301	1	26277	RIPARTO ALLE AZIENDE SANITARIE PER L'ACQUISTO DEI FARMACI INNOVATIVI	16.316.004,11
1300	1301	1	26900	MOBILITA' SANITARIA INTERNAZIONALE - SALDO ATTIVO	3.356.334,00
1300	1301	1	26919	TEST GENOMICI PER CARCINOMA MAMMARIO EX DM 18/05/2021	653.839,00
1300	1301	1	26921	SPESE PER L'ACQUISTO DI SOSTITUTI DEL LATTE MATERNO - FONDI STATALI	283.781,00
1300	1301	1	26923	FONDO PER IL CONTRASTO DEI DISTURBI DELLA NUTRIZIONE E DELL'ALIMENTAZIONE (DNA)- TRASFERIMENTI A ENTI PUBBLICI	126.120,00
1300	1301	1	26926	TRASFERIMENTI DI RISORSE ALLE AZIENDE SANITARIE E OSPEDALIERE FINALIZZATI AL RIPIANO DELL'ECCEDEZZA DELLA SPESA PER DISPOSITIVI MEDICI	33.999.999,44
1300	1301	1	26927	FONDO PER IL POTENZIAMENTO DEI TEST DI NEXT-GENERATION SEQUENCING DI PROFILAZIONE GENOMICA DEI TUMORI	352.369,00
1300	1301	1	52912	FONDI PER LA REALIZZAZIONE E LA GESTIONE EVOLUTIVA DELL'ANAGRAFE NAZIONALE VACCINI- SPESE CORRENTI	31.170,67
1300	1301	1	53352	PROGETTI FINANZIATI DAL CENTRO NAZIONALE PER LA PREVENZIONE ED IL CONTROLLO DELLE MALATTIE (CCM)	325.000,00
1300	1301	1	53571	ATTUAZIONE PROGETTUALITA' FINANZIATE DAL CENTRO NAZIONALE PER LA PREVENZIONE ED IL CONTROLLO DELLE MALATTIE (CCM)	312.975,00

RESIDUI PASSIVI AL 31/12/2023 PER CAPITOLO**Anno di esercizio impegno 2022**

MISSIONE	PROGRAMMA	TITOLO	CAPITOLO	DESCRIZIONE	IMPEGNI RESIDUI
1300	1301	1	62777	SPESE DI GESTIONE ED ADEGUAMENTO HARDWARE	3.228.986,45
1300	1301	1	62778	SPESE DI GESTIONE E ADEGUAMENTO SOFTWARE - TRASFERIMENTI A ENTI PUBBLICI	1.196.950,80
1300	1301	1	62781	SPESE DI GESTIONE E ADEGUAMENTO SOFTWARE	8.713,51
1300	1302	1	24199	TRASFERIMENTI ALLE AZIENDE SANITARIE MEDIANTE RECUPERO FONDI STATALI	103.346,13
1300	1302	1	24632	COVID 19 - LEGGE 23 LUGLIO 2021, N.106 - FONDO MINISTERIALE PROMOZIONE DEL BENESSERE PSICOLOGICO (FASCE DEBOLI, MINORI, PAZIENTI ONCOLOGICI)	283.172,28
1300	1302	1	26043	SPESE PER INIZIATIVE DI FARMACOVIGILANZA,DI INFORMAZIONE DEGLI OPERATORI SANITARI E PER CAMPAGNE DI EDUCAZIONE SANITARIA	30.474,63
1300	1302	1	26893	FONDO PER IL GIOCO DI AZZARDO PATOLOGICO (GAP): TRASFERIMENTI A SOGGETTI PUBBLICI	2.776.400,00
1300	1303	1	24548	INTEGRAZIONE TRASFERIMENTI AGLI ENTI DEL SSR	491.676,16
1300	1304	2	14363	DESTINAZIONE UTILI DEGLI ENTI DEL SERVIZIO SANITARIO REGIONALE	340.473,53
1300	1305	2	24491	RETI TEMPO-DIPENDENTI ED EMERGENZA INTRAOSPEDALIERA - CONTRIBUTI AD AMMINISTRAZIONI LOCALI	370.000,00
1300	1305	2	24563	FINANZIAMENTO DEGLI INVESTIMENTI PER LO SVILUPPO INFRASTRUTTURALE DEL PAESE	1.000.000,00
1300	1305	2	24597	AREE INTERNE - SPESE IN CONTO CAPITALE PREVISTE NEI RELATIVI ACCORDI DI PROGRAMMA	28.750,00
1300	1305	2	24640	PIANO NAZIONALE DI RIPRESA E RESILIENZA (PNRR)M6 C 1.2.2 INTERCONNESSIONE AZIENDALE COT.	262.964,40
1300	1305	2	24642	PIANO NAZIONALE DI RIPRESA E RESILIENZA (PNRR) M 6 C 2.1.1 DIGITALIZZAZIONE DEA I E II	8.243.057,16
1300	1305	2	24643	PIANO NAZIONALE DI RIPRESA E RESILIENZA (PNRR) M6 C2 1.3.2 NUOVI FLUSSI INFORMATIVI NAZIONALI	137.790,72
1300	1305	2	24644	PIANO NAZIONALE DI RIPRESA E RESILIENZA (PNRR) M6 C2 1.3.2 NUOVI FLUSSI INFORMATIVI NAZIONALI GESTIONE E ADEGUAMENTO REGIONALE	34.447,68
1300	1305	2	24654	PROVENTI DA SANZIONI PER POTENZIAMENTO ATTIVITA' DI PREVENZIONE SUI LUOGHI DI LAVORO (D.LGS 758/94 - DGR 83/09) - SPESE PER INVESTIMENTI	990.000,00
1300	1305	2	25025	PIANO SVILUPPO E COESIONE REGIONE TOSCANA - RISORSE STATALI FSC PER INTERVENTI PRIORITARI DI EDILIZIA SANITARIA PRESSO PRESIDIO OSPEDALIERO LE SCOTTE DI SIENA	4.150.000,00
1300	1305	2	26910	ACQUISTO E SVILUPPO SOFTWARE	599.656,30
1300	1305	2	26913	ACQUISTO HARDWARE	671.408,18
1300	1305	2	62840	FONDO PER IL RILANCIO DEGLI INVESTIMENTI - RISORSE STATALI INTERVENTI VOLTI ALLO SVILUPPO DEL PAESE,ART.1COMMA 95 L.145/2018	2.000.000,00
1300	1306	1	73035	FONDO DI GARANZIA INTERREGIONALE (A DEBITO)	70.852.006,66
1300	1307	1	24400	AGENZIE DI STAMPA ON LINE E ACCESSO A PUBBLICAZIONI IN AMBITO SANITARIO	215,71
1300	1307	1	24419	FONDI PER LA RICERCA E LO SVILUPPO DI METODI ALTERNATIVI ALL'USO DEGLI ANIMALI PER FINI SPERIMENTALI	50.402,91
1300	1307	1	24539	SPESE PER SENTENZE DIREZIONE SANITA' WELFARE E COESIONE SOCIALE	1.500.000,00
1300	1307	1	24602	TRASFERIMENTI ALLE AZIENDE SANITARIE DI RISORSE PROVENIENTI DA PRIVATI	20.409,14
1300	1307	1	26053	SPESE PER REALIZZAZIONE INTERVENTI IN MATERIA DI ANIMALI DI AFFEZIONE E PREVENZIONE DEL RANDAGISMO (L. 14.8.91 N.281) -	113.717,70
1300	1307	1	26918	SPESE PER PROCREAZIONE MEDICALMENTE ASSISTITA (PMA)	225.382,14
1300	1307	1	53572	PROVENTI DA SANZIONI AMMINISTRATIVE PER GIOCO DI AZZARDO PATOLOGICO DI CUI ALLE LR 57/2013 ART 14 C.2 E LR 4/2018 ART.11	499,80
1300	1307	2	24455	SVILUPPO DELLE PROCEDURE DEL SISTEMA INFORMATIVO SANITARIO REGIONALE - FONDO SANITARIO	894.476,63

RESIDUI PASSIVI AL 31/12/2023 PER CAPITOLO**Anno di esercizio impegno 2022**

MISSIONE	PROGRAMMA	TITOLO	CAPITOLO	DESCRIZIONE	IMPEGNI RESIDUI
1400	1403	1	24017	SPESE RICERCA FINALIZZATA. CONTRIBUTI A UNIVERSITA' E AD ALTRI ENTI DI RICERCA.	5.156.926,00
1400	1403	1	24169	SPESE RICERCA IN MATERIA DI SALUTE. CONTRIBUTI AD ENTI DI RICERCA PRIVATI	200.000,00
1400	1403	1	24183	SPESE PER RICERCA SANITARIA. FONDI PROVENIENTI DA 5 X MILLE	12.947,16
1400	1403	1	24411	SPESE RICERCA FINALIZZATA. CONTRIBUTI A ENTI DELL'AMMINISTRAZIONE CENTRALE	1.045.834,50
1400	1403	1	24513	PROGRAMMA HORIZON 2020 - PROGETTO EJP RARE DISEASES - MISSIONI	3.200,00
1400	1403	1	24592	PROGRAMMA HORIZON 2020 - PROGETTO EJP RARE DISEASES - COFINANZIAMENTO UE PROGETTI JTC2020	9.189,12
1400	1403	2	41180	RISORSE IN CONTO CAPITALE PROVENIENTI DA ORGANISMI INTERMEDI DA RIDESTINARE AD AZIONI DEL POR FESR 2014-2020 A SEGUITO DI RIMODULAZIONI	1.745.989,33
1400	1405	1	52772	POR FESR 2014/2020 - CREAZIONE DI OCCASIONI DI INCONTRO TRA IMPRENDITORI ITALIANI ED ESTERI FINALIZZATI AD ATTRARRE INVESTIMENTI AZIONE 3.4.3 - QUOTA UE CONTRIBUTO A FONDAZIONE SISTEMA TOSCANA	7.200,00
1400	1405	1	52773	POR FESR 2014/2020 - CREAZIONE DI OCCASIONI DI INCONTRO TRA IMPRENDITORI ITALIANI ED ESTERI FINALIZZATI AD ATTRARRE INVESTIMENTI AZIONE 3.4.3 - QUOTA STATO CONTRIBUTO A FONDAZIONE SISTEMA TOSCANA	5.040,00
1400	1405	1	52774	POR FESR 2014/2020 - CREAZIONE DI OCCASIONI DI INCONTRO TRA IMPRENDITORI ITALIANI ED ESTERI FINALIZZATI AD ATTRARRE INVESTIMENTI AZIONE 3.4.3 - QUOTA REGIONE CONTRIBUTO A FONDAZIONE SISTEMA TOSCANA	2.160,00
1400	1405	2	11483	POR FESR 2014-2020 - SOSTEGNO ALLE COOPERATIVE DI COMUNITA' DI CUI ALL'ART. 11 BIS LR 73/2005-AZIONE 3.1.1. SUB-AZIONE A4 - QUOTA REGIONE	1.496,70
1500	1501	1	62343	ONERI FUNZ. SERVIZI PER L'IMPIEGO - ASSISTENZA E MANUTENZIONE HW E SW E SERVIZI TELEMATICI ED INFORMATICI	3.231,48
1500	1501	1	62439	SPESE PER SERVIZI ICT E FONIA PER LE SEDI DEI CENTRI PER L'IMPIEGO	1.091,59
1500	1501	1	62888	FINANZIAMENTO TIROCINI EXTRACURRICULARI IN AREE DI CRISI - TRASFERIMENTI A ISTITUZIONI SOCIALI PRIVATE	3.000,00
1500	1501	1	62889	FINANZIAMENTO TIROCINI EXTRACURRICULARI IN AREE DI CRISI - TRASFERIMENTI A IMPRESE	25.500,00
1500	1501	1	72062	GESTIONE CORRENTE DEI SISTEMI DI ELABORAZIONE CENTRALE DI ARTI E DEI SISTEMI DI ELABORAZIONE E CALCOLO E RELATIVE PERIFERICHE - NOLEGGI MATERIALI INFORMATICI	21.975,30
1500	1501	2	72061	PROGETTAZIONE, ACQUISIZIONE DI COMPONENTI TECNOLOGICHE ED APPLICATIVE PER LA REALIZZAZIONE DEL SISTEMA INFORMATIVO ARTI ANCHE CON RIFERIMENTO AI SISTEMI DI SICUREZZA ED ARCHIVI. ACQUISTO DI SISTEMI DI ELABORAZIONE E CALCOLO E RELATIVE PERIFERICHE -	25,00
1500	1502	1	61622	ATTIVITA' DI FORMAZIONE NELL'ESERCIZIO DELL'APPRENDISTATO - D.LGS 67/2011 TESTO UNICO APPRENDISTATO.	30.921,10
1500	1502	1	61708	L.R. 32/02 SS.MM.II. - TIROCINI EXTRACURRICULARI - TRASFERIMENTO AD ALTRE IMPRESE	13.500,00
1500	1502	1	61972	INTERVENTI FORMATIVI IN MATERIA DI DIRITTO - DOVERE - FINANZIAMENTO STATALE	70.005,87
1500	1502	1	62078	INTERVENTI FORMATIVI IN MATERIA DI DIRITTO - DOVERE - FINANZIAMENTO STATALE TRASFERIMENTI A IMPRESE	410.506,07
1500	1502	1	62079	INTERVENTI FORMATIVI IN MATERIA DI DIRITTO - DOVERE (SISTEMA DUALE) - FINANZIAMENTO STATALE TRASFERIMENTI A IMPRESE	7.593,24
1500	1502	1	62083	L.R. 32/02 SS.MM.II. - SERVIZI AUSILIARI DEL SETTORE	259,57
1500	1502	1	62087	POR FSE 2014-2020 - ASSE A - SCHEDA 2.1.3.A - TIROCINI PROFESSIONISTI - QUOTA STATO - ALTRI TRASFERIMENTI A FAMIGLIE	1.029,90
1500	1502	1	62088	POR FSE 2014-2020 - ASSE A - SCHEDA 2.1.3.A - TIROCINI PROFESSIONISTI - QUOTA UE - ALTRI TRASFERIMENTI A FAMIGLIE	1.500,00
1500	1502	1	62167	POR FSE 2014/2020 - A.2.1.4 - PERCORSI IEFP - TRASFERIMENTI AA.CC - QUOTA UE	1.417,07
1500	1502	1	62168	POR FSE 2014/2020 - A.2.1.4 - PERCORSI IEFP - TRASFERIMENTI AA.CC - QUOTA STATO	972,96
1500	1502	1	62170	POR FSE 2014/2020 - A.2.1.4 - PERCORSI IEFP - TRASFERIMENTI AA.CC - QUOTA REGIONE	444,11
1500	1502	1	62209	POR FSE 2014-2020 - ASSE A - SCHEDA 2.1.3.A - TIROCINI PROFESSIONISTI - QUOTA REGIONE - ALTRI TRASFERIMENTI A FAMIGLIE	470,10
1500	1502	1	62375	INTERVENTI FORMATIVI IN MATERIA DI DIRITTO - DOVERE - FINANZIAMENTO STATALE - TRASFERIMENTI A ISTITUZIONI SOCIALI PRIVATE	9.586,29

RESIDUI PASSIVI AL 31/12/2023 PER CAPITOLO

Anno di esercizio impegno 2022

MISSIONE	PROGRAMMA	TITOLO	CAPITOLO	DESCRIZIONE	IMPEGNI RESIDUI
1500	1502	1	62407	PROGRAMMA GARANZIA GIOVANI 2014-2020 MISURA 2B REINSERIMENTO DI GIOVANI IN PERCORSI FORMATIVI - TRASFERIMENTI A IMPRESE - QUOTA UE	42.593,89
1500	1502	1	62408	PROGRAMMA GARANZIA GIOVANI 2014-2020 MISURA 2B REINSERIMENTO DI GIOVANI IN PERCORSI FORMATIVI - TRASFERIMENTI A IMPRESE - QUOTA STATO	10.922,74
1500	1502	1	62715	PROGRAMMA GARANZIA GIOVANI 2014-2020 MISURA 2B REINSERIMENTO DI GIOVANI IN PERCORSI FORMATIVI - TRASFERIMENTI A ISTITUZIONI SOCIALI PRIVATE - QUOTA UE	14.693,13
1500	1502	1	62716	PROGRAMMA GARANZIA GIOVANI 2014-2020 MISURA 2B REINSERIMENTO DI GIOVANI IN PERCORSI FORMATIVI - TRASFERIMENTI A ISTITUZIONI SOCIALI PRIVATE - QUOTA STATO	3.767,86
1500	1502	2	62452	L.R. 32/02 - SVILUPPO SOFTWARE E MANUTENZIONE EVOLUTIVA - SISTEMI INFORMATIVI FORMAZIONE	1.000,48
1500	1504	1	61844	POR FSE 2014-2020 - TRASFERIMENTI AAPP - ASSE C ISTRUZIONE E FORMAZIONE - TRASFERIMENTI CORRENTI A AMMINISTRAZIONI LOCALI - QUOTA UE - SETTORE DSUR	36.054,19
1500	1504	1	61845	POR FSE 2014-2020 - TRASFERIMENTO AAPP - ASSE C ISTRUZIONE E FORMAZIONE - TRASFERIMENTI CORRENTI A AMMINISTRAZIONI LOCALI - QUOTA STATO - SETTORE DSUR	24.754,83
1500	1504	1	61978	POR FSE 2014/2020 - TRASFERIMENTI AAPP - ASSE C ISTRUZIONE E FORMAZIONE - QUOTA REGIONE - SETTORE DSUR	11.299,37
1500	1504	1	62040	POR FSE 2014/2020 - ASSE C ISTRUZIONE E FORMAZIONE - SETTORE PROGRAMMAZIONE FORMAZIONE STRATEGICA - ATTIVITA' IFTS - C321A - TRASFERIMENTI IMPRESE - QUOTA STATO	,01
1500	1504	1	62107	POR FSE 2014/2020 - ASSE A OCCUPAZIONE - QUOTA UE - SETTORE PROGRAMMAZIONE FORMAZIONE STRATEGICA - ATTIVITA' ALTERNANZA SCUOLA-LAVORO A215A - TRASFERIMENTI A ENTI AMMINISTRAZIONE CENTRALE	26.565,32
1500	1504	1	62108	POR FSE 2014/2020 - ASSE A OCCUPAZIONE - QUOTA STATO - SETTORE PROGRAMMAZIONE FORMAZIONE STRATEGICA - ATTIVITA' ALTERNANZA SCUOLA-LAVORO A215A - TRASFERIMENTI A ENTI AMMINISTRAZIONE CENTRALE	18.239,76
1500	1504	1	62109	POR FSE 2014/2020 - ASSE A OCCUPAZIONE - QUOTA RT - SETTORE PROGRAMMAZIONE FORMAZIONE STRATEGICA - ATTIVITA' ALTERNANZA SCUOLA-LAVORO A215A - TRASFERIMENTI A ENTI AMMINISTRAZIONE CENTRALE	8.325,57
1500	1504	1	62747	DELIBERA CIPE 40/2020 - FSC "PERCORSI FORMATIVO DI IIEFP - TRASFERIMENTI A AACCC"	3.500,00
1500	1504	1	62750	DELIBERA CIPE 40/2020 - FSC "INDUSTRIA 4.0: AZIONI DI RIQUALIFICAZIONE E DI OUTPLACEMENT - TRASFERIMENTI A IST.SOC.PRIV.	3.360,00
1600	1601	1	52782	LR 39/2000. PRAF. ONERI PER I SERVIZI RELATIVI ALL'ADDESTRAMENTO E L'AGGIORNAMENTO DEL PERSONALE CHE OPERA NELL'ANTINCENDI BOSCHIVI.	33.143,37
1600	1602	1	55010	GESTIONE FAUNISTICA DEL TERRITORIO - FONDO DISPOSIZIONE G.R. INIZIATIVE DI INTERESSE REGIONALE IN FAVORE AMBIENTE E FAUNA - ACQUISTI DI BENI E SERVIZI	37.691,59
1900	1902	1	12254	PC ITALIA-FRANCIA MARITTIMO 2014-2020 - TRASFERIMENTI CORRENTI AD ENTI PUBBLICI LOCALI - QUOTA FESR	484.381,05
1900	1902	1	12255	PC ITALIA-FRANCIA MARITTIMO 2014-2020 - TRASFERIMENTI CORRENTI AD ENTI PUBBLICI LOCALI - QUOTA STATO	10.876,07
9900	9901	7	81003	VERSAMENTO RITENUTE PERSONALE REGIONALE CONTO TERZI (SEQUESTRI, QUOTE PENSIONI, CESSIONI, RISCATTI ETC.) L.R. 21.8.89 N.51	494,32
9900	9901	7	81004	RESTITUZIONE DI DEPOSITI CAUZIONALI, CONTRATTUALI E DI ASTA	2.100,00
9900	9901	7	81009	PARTITE DI GIRO DIVERSE NON ALLOCABILI SU SPECIFICI CAPITOLI DELLE PARTITE DI GIRO	7.657,88
9900	9901	7	81017	RIMBORSO DEPOSITI CAUZIONALI A TERZI PER CONCESSIONI E LOCAZIONI	14.717,16
9900	9901	7	81021	RIMBORSO DEPOSITI CAUZIONALI RICEVUTI	6.726,56
9900	9901	7	81036	ALTRE USCITE PER CONTO TERZI	570,90
9900	9901	7	81037	SPESE NON ANDATE A BUON FINE	3.797,17
9900	9901	7	81055	DEPOSITI CAUZIONALI DEMANIO IDRICO	595.623,36
9900	9901	7	81056	GARANZIE PROVVISORIE - CONTO ORDINARIO	134.000,00
9900	9901	7	81058	GARANZIE DEFINITIVE - CONTO ORDINARIO	28.495,79
TOTALE ANNO ESERCIZIO IMPEGNO 2022					383.913.038,44

RESIDUI PASSIVI AL 31/12/2023 PER CAPITOLO**Anno di esercizio impegno 2021**

MISSIONE	PROGRAMMA	TITOLO	CAPITOLO	DESCRIZIONE	IMPEGNI RESIDUI
100	101	1	11496	AIUTI PER CONTENIMENTO E CONTRASTO EMERGENZA EPIDEMIOLOGICA COVID 19 - EDITORIA LOCALE	140.000,00
100	101	1	11497	TRASFERIMENTI CORRENTI A SVILUPPO TOSCANA SPA PER GESTIONE AIUTI -EDITORIA LOCALE	600.000,00
100	101	1	24584	INAIL PER BORSE DI STUDIO IN MEDICINA GENERALE	50.000,00
100	101	2	13288	ACQUISIZIONE DI STRUMENTAZIONI TECNOLOGICHE E APPLICATIVE PER ATTIVITA' UFFICIO STAMPA E COMUNICAZIONE- HARDWARE	3.908,61
100	103	1	11309	SPESE DI MANUTENZIONE ORDINARIA - AUTOPARCO PROTEZIONE CIVILE	732,00
100	103	1	71025	SPESE POSTALI	96.387,01
100	103	1	71029	SPESE DI ILLUMINAZIONE, RISCALDAMENTO, ACQUA E UTENZE VARIE	23.605,41
100	103	1	71031	UFFICI REGIONALI: SPESE PER IL SERVIZIO DI VIGILANZA, PORTIERATO-RECEPTION E SPESE CONNESSE	165.193,07
100	103	1	71032	UFFICI REGIONALI: MANUTENZIONE ORDINARIA IMMOBILI E RELATIVE PERTINENZE, INSTALLAZIONE E GESTIONE IMPIANTI	201.815,50
100	103	1	71033	SPESE DI MANUTENZIONE ORDINARIA - AUTOPARCO REGIONALE	56.700,00
100	103	1	71041	IMPOSTE E TASSE UTILIZZO IMMOBILI SEDI DI UFFICI REGIONALI (ART. 49 D.LGS. 22/97)	30.000,00
100	103	1	71045	PREMI ED ONERI ASSICURATIVI E RESPONSABILITA' CIVILE VERSO TERZI (L.R. 6.4.95 N.38 E DLGS 626/94)	10.263,14
100	103	1	71226	SPESE DI MANUTENZIONE ORDINARIA - VEICOLI A 2 RUOTE E QUADRICICLI DELLA GIUNTA REGIONALE	100,00
100	103	1	72005	NOLEGGIO VEICOLI PER LA GIUNTA REGIONALE	18.719,22
100	103	1	73142	UFFICI REGIONALI: SERV. DI PULIZIA, SERV.GIARDINAGGIO, SERV.DISINFESTAZ. E DERATTIZ, MANUTENZIONE ATTREZZATURE PER MOVIMENTAZIONE DI COSE E PERSONE, FORNITURA MAT. PER SERV. IGIENICI E DI RACCOLTA DIFF RIFIUTI, SMALTIMENTO RIFIUTI SPECIALI, SPESE CONNESSE GEST.	1.051,40
100	104	1	73002	GESTIONE IN CONVENZIONE DELL'IMPOSTA REGIONALE SULLE ATTIVITA' PRODUTTIVE	300.000,00
100	104	1	73003	SPESE PER SERVIZI INERENTI L'ACCERTAMENTO, LA RISCOSSIONE DEI TRIBUTI E DEI CANONI SULLE CONCESSIONI DEL DEMANIO E DEL PATRIMONIO INDISPONIBILE	900,00
100	104	1	73038	FONDO PER IL RIVERSAMENTO ALLO STATO DELLE TASSE AUTOMOBILISTICHE DI SUA COMPETENZA AI SENSI DELL'ART. 1 COMMA 64 DEL D.L. 30 OTTOBRE 2006 N. 262 (CONVERTITO IN LEGGE CON L. N. 286/2006)	13.000.000,00
100	104	1	73061	SPESE INERENTI LA RISCOSSIONE COATTIVA DELLE SANZIONI AMMINISTRATIVE - AGGI SU RUOLI	1.000,00
100	104	1	73080	SPESE PER L'ACCESSO ALLE BANCHE DATI DELLA MOTORIZZAZIONE CIVILE E DEL PUBBLICO REGISTRO AUTOMOBILISTICO	1.708,89
100	105	1	73077	CONTRIBUTI DI BONIFICA E ASSIMILATI A CARICO DELLA R.T.	5.000,00
100	106	1	71028	UFFICI REGIONALI: CANONI DI LOCAZIONE E ALTRE SPESE CONNESSE CON L'UTILIZZO DI BENI DI TERZI	15.712,70
100	106	1	71290	SPESE PER ONERI CONDOMINIALI SU IMMOBILI IN LOCAZIONE E SU IMMOBILI DI PROPRIETA' REGIONALE	11.200,00
100	108	1	14009	RETE TELEMATICA REGIONALE TOSCANA - GESTIONE DELLE INFRASTRUTTURE E SERVIZI	3.900,54
100	108	1	71037	ONERI A CARICO DELLA REGIONE PER PROCEDURE CONTRATTUALI INFORMATIZZATE	155,25
100	108	1	71046	GESTIONE IMPIANTI TELEFONICI TELEGRAFICI E DI TRASMISSIONE DATI DEL CENTRO DIREZIONALE E DEGLI UFFICI PERIFERICI (LR 38/2007)	599,81
100	108	1	71066	GESTIONE CORRENTE DEI SISTEMI DI ELABORAZIONE CENTRALE DELLA REGIONE TOSCANA E DEI SISTEMI DI ELABORAZIONE E CALCOLO E RELATIVE PERIFERICHE. ASSISTENZA E MANUTEN. HW E SW.	4.049,95
100	108	1	71078	GESTIONE CORRENTE DEI SISTEMI INFORMATIVI AMMINISTRATIVI E TELEMATICI	35.663,77
100	108	1	71102	SPESE CORRENTI INERENTI L'UTILIZZO DEI BENI DI TERZI - NOLEGGIO ATTREZZATURE INFORMATICHE E LICENZE D'USO SOFTWARE	3.153,50
100	108	1	71186	MANUTENZIONE PRODOTTI SOFTWARE DEI SISTEMI INFORMATIVI DIREZIONALI. FONDO SANITARIO.	2.694,68

RESIDUI PASSIVI AL 31/12/2023 PER CAPITOLO

Anno di esercizio impegno 2021

MISSIONE	PROGRAMMA	TITOLO	CAPITOLO	DESCRIZIONE	IMPEGNI RESIDUI
100	108	1	71222	GESTIONE CORRENTE DEI SISTEMI DI ELABORAZIONE CENTRALE DELLA REGIONE TOSCANA E DEI SISTEMI DI ELABORAZIONE E CALCOLO E RELATIVE PERIFERICHE. ASSISTENZA E MANUTEN. HW E SW. FORNITURA DI SERVIZI	793,19
100	108	1	71235	SISTEMI E PIATTAFORME PER I SERVIZI TELEMATICI ED INFORMATICI DELLA G.R. PRESSO IL TIX E INTRANET REGIONALE - ASSIST. E MANUT. HW E SW DI SISTEMI DI ELABORAZ. CENTRALE E RELATIVE PERIFERICHE	215,09
100	108	1	71252	GESTIONE CORRENTE DEI SISTEMI DI ELABORAZIONE CENTRALE DELLA REGIONE TOSCANA E DEI SISTEMI DI ELABORAZIONE E CALCOLO E RELATIVE PERIFERICHE - NOLEGGI MATERIALI INFORMATICI	325,38
100	108	1	72078	NOLEGGIO ATTREZZATURE INFORMATICHE E LICENZE D'USO SOFTWARE	91,50
100	108	2	14143	PROGRAMMA SOCIETA' DELL'INFORMAZIONE. SPESE DI INVESTIMENTO IN SVILUPPO E ACQUISTO INFRASTRUTTURE INFORMATICHE.	2.911,65
100	108	2	24386	MANUTENZIONE PRODOTTI SOFTWARE DEI SISTEMI INFORMATIVI DIREZIONALI. FONDO SANITARIO.	228,14
100	108	2	71071	PROGETTAZIONE, ACQUISIZIONE DI COMPONENTI TECNOLOGICHE ED APPLICATIVE PER LA REALIZZAZIONE DEL SISTEMA INFORMATIVO REGIONALE ANCHE CON RIFERIMENTO AI SISTEMI DI SICUREZZA ED ARCHIVI. ACQUISTO DI SISTEMI DI ELABORAZIONE E CALCOLO E RELATIVE PERIFERICHE -	59,29
100	108	2	71223	SERVIZI INFRASTRUTTURALI DELLA AMMINISTRAZIONE ANCHE CON RIFERIMENTO AI SISTEMI DI SICUREZZA.	5.518,07
100	110	1	11168	SCUOLA DI GOVERNO	130,44
100	110	1	13222	RIMBORSO COMPETENZE PERSONALE COMANDATO PRESSO GLI UFFICI DEL CONSIGLIO REGIONALE	134,17
100	110	1	13223	VERSAMENTO IRAP PERSONALE COMANDATO PRESSO GLI UFFICI DEL CONSIGLIO REGIONALE.	122,35
100	110	1	14077	FORMAZIONE PROFESSIONALE DEL PERSONALE REGIONALE E DEL PERSONALE DI ENTI PER FUNZIONI REGIONALI	804,86
100	110	1	14386	INCENTIVI FUNZIONI TECNICHE ART.113 D.LGS. 50/2016 A FAVORE DI DIPENDENTI REGIONALI CHE HANNO SVOLTO TALI FUNZIONI A FAVORE DI ALTRE AMMINISTRAZIONI	687,96
100	110	1	24028	RIMBORSO AGLI ENTI DI PROVENIENZA COMPETENZE RELATIVE AL PERSONALE COMANDATO PRESSO LA DIREZIONE DIRITTO DI CITTADINANZA E COESIONE SOCIALE	11.958,80
100	110	1	24397	FORMAZIONE SPECIFICA IN MEDICINA GENERALE - RETRIBUZIONI PERSONALE DIPENDENTE PER ORGANIZZAZIONE CONCORSO	50.000,00
100	110	1	71002	SPESE PER IL RIMBORSO DEL PERSONALE COMANDATO	18.600,27
100	110	1	71121	IRAP PER PERSONALE COMANDATO	18.696,43
100	110	1	71182	RIMBORSO COMPETENZE PERSONALE COMANDATO PRESSO LE STRUTTURE DI SUPPORTO AGLI ORGANI POLITICI DELLA GIUNTA REGIONALE	15.168,33
100	110	1	71193	ACQUISTO DI PRESTAZIONI DI SERVIZI IN MATERIA DI PREVENZIONE E PROTEZIONE AI SENSI DEL D.LGS. 81/2008	832,98
100	110	1	71200	FORMAZIONE OBBLIGATORIA AI SENSI DEL D.LGS 81/2008	516,00
100	110	1	71855	INCARICHI A SOCIETA' DI STUDI, RICERCA E CONSULENZA IN MATERIA DI PREVENZIONE E PROTEZIONE SUI LUOGHI DI LAVORO EX D. LGS. 81/2008	15.403,23
100	111	1	13237	ATTIVITA' FINALIZZATE ALLA TUTELA GIUDIZIARIA DEI DIRITTI DELLA REGIONE TOSCANA ED ENTI DIPENDENTI	4.991,71
100	112	1	14373	DELIBERA CIPE FSC - SERVIZI DIGITALI - SERVIZI DI SICUREZZA INFRASTRUTTURALE E APPLICATIVA PER LA PA TOSCANA, OSCAT - SERVIZI INFORMATICI (GESTIONE, ASSISTENZA E MANUTENZIONE HW E SW)	965,33
100	112	2	14372	DELIBERA CIPE FSC - SERVIZI DIGITALI - POTENZIAMENTO DEL SISTEMA OPEN TOSCANA - ACQUISTO, SVILUPPO E MANUTENZIONE EVOLUTIVA SOFTWARE	323.320,74
100	112	2	14381	DELIBERA CIPE FSC - SERVIZI DIGITALI - COMPETENZE DIGITALI - ACQUISTO, SVILUPPO E MANUTENZIONE EVOLUTIVA SOFTWARE	566,26
400	402	2	61470	EROGAZIONE CONTRIBUTI FINANZIARI IN CONTO CAPITALE PER INTERVENTI URGENTI DI EDILIZIA SCOLASTICA A FAVORE DI ENTI LOCALI	364,00
400	405	1	61853	POR FSE 2014/2020 - ASSE A OCCUPAZIONE - QUOTA UE - SETTORE PROGRAMMAZIONE FORMAZIONE STRATEGICA - ATTIVITA' Percorsi ITS	13.500,01
400	405	1	61854	POR FSE 2014/2020 - ASSE A OCCUPAZIONE - QUOTA STATO - SETTORE PROGRAMMAZIONE FORMAZIONE STRATEGICA - ATTIVITA' Percorsi ITS	9.269,09
400	405	1	62426	POR FSE 2014/2020 - ASSE A OCCUPAZIONE - QUOTA RT TRAMITE RECUPERO ANTICIPAZIONE - SETTORE PROGRAMMAZIONE FORMAZIONE STRATEGICA - ATTIVITA' Percorsi ITS	4.230,90
400	408	1	62782	POR FSE 2014/2020 - ASSE C ISTRUZIONE E FORMAZIONE - QUOTA UE - SETTORE PROGRAMMAZIONE FORMAZIONE STRATEGICA - INTERVENTI PER EMERGENZA COVID 2019 - COMPETENZE DIGITALI PER L'ISTRUZIONE - C113A - TRASFERIMENTI A ISP	1.008,00

RESIDUI PASSIVI AL 31/12/2023 PER CAPITOLO

Anno di esercizio impegno 2021

MISSIONE	PROGRAMMA	TITOLO	CAPITOLO	DESCRIZIONE	IMPEGNI RESIDUI
400	408	1	62783	POR FSE 2014/2020 - ASSE C ISTRUZIONE E FORMAZIONE - QUOTA STATO - SETTORE PROGRAMMAZIONE FORMAZIONE STRATEGICA - INTERVENTI PER EMERGENZA COVID19 - COMPETENZE DIGITALI PER L'ISTRUZIONE - C113A - TRASFERIMENTI A ISP	692,09
400	408	1	62784	POR FSE 2014/2020 - ASSE C ISTRUZIONE E FORMAZIONE - QUOTA RT - SETTORE PROGRAMMAZIONE FORMAZIONE STRATEGICA - INTERVENTI PER EMERGENZA COVID19 - COMPETENZE DIGITALI PER L'ISTRUZIONE - C113A - TRASFERIMENTI VERSO ISP	315,91
500	503	2	51868	POR FESR 2014/2020 INTERVENTI PER LA TUTELA, LA VALORIZZAZIONE E LA MESSA IN RETE DEL PATRIMONIO CULTURALE, MATERIALE E IMMATERIALE, NELLE AREE DI ATTRAZIONE DI RILEVANZA STRATEGICA TALE DA CONSOLIDARE E PROMUOVERE PROCESSI DI SVILUPPO - AZIONE 6.7.1 - QUOTA CE	7.586,74
500	503	2	51869	POR FESR 2014/2020 INTERVENTI PER LA TUTELA, LA VALORIZZAZIONE E LA MESSA IN RETE DEL PATRIMONIO CULTURALE, MATERIALE E IMMATERIALE, NELLE AREE DI ATTRAZIONE DI RILEVANZA STRATEGICA TALE DA CONSOLIDARE E PROMUOVERE PROCESSI DI SVILUPPO AZIONE 6.7.1 - QUOTA	5.310,11
500	503	2	51870	POR FESR 2014/2020 INTERVENTI PER LA TUTELA, LA VALORIZZAZIONE E LA MESSA IN RETE DEL PATRIMONIO CULTURALE, MATERIALE E IMMATERIALE, NELLE AREE DI ATTRAZIONE DI RILEVANZA STRATEGICA TALE DA CONSOLIDARE E PROMUOVERE PROCESSI DI SVILUPPO AZIONE 6.7.1 - QUOTA	2.276,02
800	801	2	34238	INTERVENTI DI PIANTUMAZIONE DELLA PIANA FIORENTINA(DGR 319/2016) IN AREE DEMANIALI DI TERZI	14.771,19
900	901	1	34289	IMPLEMENTAZIONE E MIGLIORAMENTO DELLE INFORMAZIONI, DEI DATI E DELLE ANALISI IN MATERIA IDROLOGICA, IDROGEOLOGICA E MAREOGRAFICA REGIONALE.	146,27
900	901	1	42353	ATTIVITA' DI PREVENZIONE DEL RISCHIO SISMICO ATTRAVERSO MONITORAGGIO DELLA SISMICITA', INDAGINI E VERIFICHE SU TERRENI ED EDIFICI.	29.999,26
900	901	2	42499	FONDI PER L'ATTUAZIONE DELL'ACCORDO DI PROGRAMMA NOVATIVO PER LA REALIZZAZIONE DEL PRIMO LOTTO DELLA CASSA DI ESPANSIONE DEI RENAI. TRASFERIMENTI DAGLI ENTI COFINANZIATORI.	56,29
900	901	2	42570	FINANZIAMENTO INTERVENTI DOCUMENTO OPERATIVO DIFESA DEL SUOLO IN AVVALIMENTO DEI CONSORZI DI BONIFICA - GENIO CIVILE VALDARNO CENTRALE	50.000,05
900	901	2	42872	EVENTO ALLUVIONALE GENNAIO 2014. CHIUSURA CONTABILITA' SPECIALE N. 5804.	216.270,46
900	901	2	42873	EVENTO ALLUVIONALE GENNAIO 2014. CHIUSURA CONTABILITA' SPECIALE 5804. INTERVENTI ATTUATI DAL SETTORE GENIO CIVILE VALDARNO CENTRALE	4.006,50
900	902	1	42419	FONDO IN ATTUAZIONE DELLE ATTIVITA' DI CUI ALL'ART. 3 COMMA 27 L.549/95.	72.081,23
900	902	2	42061	FONDO REGIONALE PER INTERVENTI URGENTI DI BONIFICA - TRASFERIMENTI ALLE AMMINISTRAZIONI PUBBLICHE	33.861,76
900	905	1	41122	ISTITUZIONE, GESTIONE E VALORIZZAZIONE DELLE RISERVE NATURALI REGIONALI.	300,00
900	908	2	31340	INTERVENTI DI RISANAMENTO ACUSTICO SGC FIPILI	14.640,00
1000	1001	1	32032	FONDO REGIONALE TRASPORTI SPESE DI ESERCIZIO PER SERVIZI FERROVIARI.	1.297.450,00
1000	1001	1	32074	FINANZIAMENTO DEL TRASPORTO PUBBLICO FERROVIARIO (EX ART. 9 D.LGS 422/1997) - SPESA CORRENTE	12.029.617,58
1000	1001	1	32075	FINANZIAMENTO DEL TRASPORTO PUBBLICO FERROVIARIO (EX ART. 8 D.LGS 422/1997) - SPESE CORRENTI - ACQUISTO BENI E PRESTAZIONE DI SERVIZI	833.498,54
1000	1001	1	32207	D.L. 41/2021 E D.I. 489/2021 - COMPENSAZIONE PER RIDUZIONE RICAVI TARIFFARI NEL PERIODO DI EMERGENZA EPIDEMIOLOGICA DA COVID 19 - SALDO 2020 AMBITO FERROVIARIO	8.591.785,19
1000	1001	2	32131	CONTRIBUTO REGIONALE PER ACQUISTO DI MATERIALE ROTABILE FERROVIARIO PER LE LINEE REGIONALI	444.000,00
1000	1002	1	32016	FONDO PER IL FINANZIAMENTO DI PROGETTI REGIONALI A SOSTEGNO DELLE AREE A DOMANDA DI TRASPORTO DEBOLE E PER LE POLITICHE REGIONALI DI INTEGRAZIONE TARIFFARIA E VETTORIALE	126.901,45
1000	1002	1	32085	RISORSE PROVENIENTI DAI TRASFERIMENTI DEGLI ENTI LOCALI PER I SERVIZI AGGIUNTIVI DESTINATI ALL'EROGAZIONE DEL CORRISPETTIVO AL SOGGETTO AGGIUDICATARIO DELLA GARA PER IL LOTTO UNICO REGIONALE	11.602.100,34
1000	1002	1	32091	RISORSE STATALI PER IL CONTRATTO DI SERVIZIO DEL TRASPORTO SU GOMMA DEL LOTTO UNICO REGIONALE	16.193.458,58
1000	1002	1	32092	RISORSE REGIONALI PER IL CONTRATTO DI SERVIZIO DEL TRASPORTO SU GOMMA DEL LOTTO UNICO REGIONALE	14.756,50
1000	1002	1	32111	ATTIVITA' DI SUPPORTO ALLE FUNZIONI SVOLTE DAL SETTORE IN TEMA DI TRASPORTO PUBBLICO	36,46
1000	1002	1	32165	FONDO PER IL FINANZIAMENTO DELLE POLITICHE REGIONALI DI INTEGRAZIONE TARIFFARIA E VETTORIALE	113.000,00
1000	1002	1	32208	D.L. 41/2021 E D.I. 489/2021 - COMPENSAZIONE PER RIDUZIONE RICAVI TARIFFARI NEL PERIODO DI EMERGENZA EPIDEMIOLOGICA DA COVID 19 SALDO 2020 - AMBITO AUTOMOBILISTICO	14.588.864,61
1000	1004	1	31280	PC ITALIA-FRANCIA MARITTIMO 2014-2020 - PROGETTO MOBIMART - TRASFERIMENTI A FONDAZIONE SISTEMA TOSCANA - QUOTA FESR	766,71
1000	1004	1	31281	PC ITALIA-FRANCIA MARITTIMO 2014-2020 - PROGETTO MOBIMART - TRASFERIMENTI A FONDAZIONE SISTEMA TOSCANA - QUOTA STATO	135,28

RESIDUI PASSIVI AL 31/12/2023 PER CAPITOLO

Anno di esercizio impegno 2021

MISSIONE	PROGRAMMA	TITOLO	CAPITOLO	DESCRIZIONE	IMPEGNI RESIDUI
1000	1004	1	32117	AFFIDAMENTO DEL SERVIZIO DI GESTIONE E VENDITA DEI TEE (TITOLI DI EFFICIENZA ENERGETICA)	8.289,47
1000	1005	1	32110	MANUTENZIONE ORDINARIA CICLOVIE DI INTERESSE REGIONALE - TRASFERIMENTO AGLI ENTI LOCALI	29.394,77
1000	1005	2	31308	FONDI FSC 2014-2020. MESSA IN SICUREZZA ED ADEGUAMENTO SRT 325. SERVIZI.	15.215,23
1000	1005	2	31309	FONDI FSC 2014-2020. MESSA IN SICUREZZA ED ADEGUAMENTO SRT 325. OPERE.	1.694,17
1000	1005	2	31366	INTERVENTO DI MESSA IN SICUREZZA DELLA SRT 70	7.248,63
1000	1005	2	32187	SGC FIPILI INTERVENTI DI ADEGUAMENTO E MESSA IN SICUREZZA LOTTO 2, 2 STRALCIO - CONTRIBUTO AGLI INVESTIMENTI AD AMMINISTRAZIONI LOCALI	617.632,17
1100	1101	1	11125	SERVIZI PER LA LOTTA AGLI INCENDI BOSCHIVI E PER IL SUPPORTO ALLA S.O.U.P	199,74
1100	1101	1	11363	UTENZE E CANONI PER IL SISTEMA REGIONALE DI PROTEZIONE CIVILE	134,42
1100	1101	1	11365	SPESE DI SUPPORTO ALLA SOUP E AL SISTEMA REGIONALE PROTEZIONE CIVILE	5.672,55
1200	1202	1	23118	FONDI STATALI PER PROGETTO IN MATERIA DI VITA INDIPENDENTE ED INCLUSIONE NELLA SOCIETA' DELLE PERSONE CON DISABILITA' - TRASFERIMENTI AD ENTI PUBBLICI.	240.266,11
1200	1207	2	22104	FRAS - INVESTIMENTI IN AMBITO SOCIALE	16.000,00
1200	1210	1	61859	POR FSE 2014/2020 - ASSE B INCLUSIONE SOCIALE E LOTTA ALLA POVERTA' - QUOTA UE - TRASFERIMENTI AD ALTRI SOGGETTI - AREA SOCIALE	22.971,42
1200	1210	1	61860	POR FSE 2014/2020 - ASSE B INCLUSIONE SOCIALE E LOTTA ALLA POVERTA' - QUOTA STATO - TRASFERIMENTI AD ALTRI SOGGETTI - AREA SOCIALE	15.772,18
1200	1210	1	61861	POR FSE 2014/2020 - ASSE B INCLUSIONE SOCIALE E LOTTA ALLA POVERTA' - QUOTA REGIONE - TRASFERIMENTI AD ALTRI SOGGETTI - AREA SOCIALE	889,10
1200	1210	1	61882	POR FSE 2014/2020 - ASSE B INCLUSIONE SOCIALE E LOTTA ALLA POVERTA' - TRASFERIMENTI AD ALTRI SOGGETTI - QUOTA REGIONE TRAMITE RECUPERO ANTICIPAZIONE RISORSE UE E STATO - AREA SOCIALE	6.310,14
1200	1210	1	62183	POR FSE 2014/2020 - ASSE B INCLUSIONE SOCIALE E LOTTA ALLA POVERTA' - QUOTA UE - TRASFERIMENTI AD ENTI PUBBLICI	706,12
1200	1210	1	62184	POR FSE 2014/2020 - ASSE B INCLUSIONE SOCIALE E LOTTA ALLA POVERTA' - QUOTA STATO - TRASFERIMENTI AD ENTI PUBBLICI	484,82
1200	1210	1	62185	POR FSE 2014/2020 - ASSE B INCLUSIONE SOCIALE E LOTTA ALLA POVERTA' - QUOTA REGIONE - TRASFERIMENTI AD ENTI PUBBLICI	221,30
1300	1301	1	22193	FONDI DESTINATI AL FINANZIAMENTO DI UNO SCREENING GRATUITO PER PREVENIRE, ELIMINARE ED ERADICARE IL VIRUS DELL'EPATITE C (HCV)	2.541.456,50
1300	1301	1	24023	SPESE AZIENDE SANITARIE DA FINANZIARE CON ECONOMIE ESERCIZI PRECEDENTI	610.311,57
1300	1301	1	24037	SPESE PER LA GESTIONE E IL POTENZIAMENTO DELLE INFRASTRUTTURE DI SUPPORTO AL SISTEMA INFORMATIVO SANITARIO REGIONALE	30.882,75
1300	1301	1	24038	SVILUPPO DELLE PROCEDURE DEL SISTEMA INFORMATIVO SANITARIO REGIONALE	215.911,45
1300	1301	1	24084	LICENZE SOFTWARE PER LA GESTIONE E IL POTENZIAMENTO DELLE INFRASTRUTTURE SI SUPPORTO AL SISTEMA INF.VO SANITARIO REGIONALE	5.955,70
1300	1301	1	24136	INTERVENTI ISTITUZIONALI IN SANITA'	5.434.303,38
1300	1301	1	24185	FORMAZIONE SPECIFICA IN MEDICINA GENERALE - TRASFERIMENTI ALLE AZIENDE SANITARIE	1.200.000,00
1300	1301	1	24220	ACQUISTO DI SERVIZI IN CAMPO SANITARIO	36,00
1300	1301	1	24356	OBIETTIVI DI CARATTERE PRIORITARIO DEL PSN, ASSISTENZA SANITARIA AGLI STRANIERI IRREGOLARI, ESCLUSIVITA' DEL RAPPORTO DEL PERSONALE DIRIGENTE DEL SSN E ALTRE RISORSE DI FONDO SANITARIO VINCOLATO	575.042,55
1300	1301	1	24396	FORMAZIONE SPECIFICA IN MEDICINA GENERALE - ORGANIZZAZIONE CONCORSO	34.624,21
1300	1301	1	24545	SPESE PER USO TERAPEUTICO DI CANNABIS	198.750,00
1300	1301	1	24546	SPESE PER LA GESTIONE E IL POTENZIAMENTO DELLE INFRASTRUTTURE DI SUPPORTO AL SISTEMA INFORMATIVO SANITARIO REGIONALE - MANUTENZIONE DEGLI IMPIANTI INDUSTRIALI, RELATIVAMENTE AL DATA CENTER DI REGIONE TOSCANA	87.580,14

RESIDUI PASSIVI AL 31/12/2023 PER CAPITOLO**Anno di esercizio impegno 2021**

MISSIONE	PROGRAMMA	TITOLO	CAPITOLO	DESCRIZIONE	IMPEGNI RESIDUI
1300	1301	1	24562	MANUTENZIONE SOFTWARE	8.750,00
1300	1301	1	24589	PROGRAMMI E AZIONI PROGETTUALI IN SANITA'	500.000,00
1300	1301	1	26015	MOBILITA' SANITARIA EXTRAREGIONALE - SALDO ATTIVO	6.263.729,64
1300	1301	1	26033	FONDI TRASFERITI DAL MINISTERO DELL'ECONOMIA E DELLE FINANZE PER COMPETENZE PERSONALE PRESIDI TOSSICODIPENDENZE	391.000,00
1300	1301	1	26123	TRASFERIMENTI DI RISORSE ALLE AZIENDE SANITARIE E OSPEDALIERE FINALIZZATI AL RIPIANO DELL'ECCEDENZA DELLA SPESA FARMACEUTICA.	499.257,66
1300	1301	1	26124	CELIACHIA: INTERVENTI DI CUI ALLA L. 4 LUGLIO 2005 N. 123	29.256,99
1300	1301	1	26130	MUTILAZIONI GENITALI FEMMINILI	29.265,46
1300	1301	1	26154	CENTRI DI RIFERIMENTO RISCONTRO DIAGNOSTICO SIDS	115,89
1300	1301	1	26164	PROVENTI DA SANZIONI PER POTENZIAMENTO ATTIVITA' DI PREVENZIONE SUI LUOGHI DI LAVORO (D.LGS 758/94 - DGR 83/09)	4.869.494,83
1300	1301	1	26188	FONDI PER IL FINANZIAMENTO DEI CONTROLLI UFFICIALI SANITARI	85.250,66
1300	1301	1	26900	MOBILITA' SANITARIA INTERNAZIONALE - SALDO ATTIVO	4.106.482,00
1300	1301	1	26909	PROGETTO N.I.D.A. NETWORK TOSCANO PER IL RICONOSCIMENTO PRECOCE DEI DISTURBI DELLO SPETTRO AUTISTICO	151.970,37
1300	1301	1	26919	TEST GENOMICI PER CARCINOMA MAMMARIO EX DM 18/05/2021	30.000,00
1300	1301	1	26921	SPESE PER L'ACQUISTO DI SOSTITUTI DEL LATTE MATERNO - FONDI STATALI	114.916,01
1300	1301	1	52912	FONDI PER LA REALIZZAZIONE E LA GESTIONE EVOLUTIVA DELL'ANAGRAFE NAZIONALE VACCINI- SPESE CORRENTI	31.529,43
1300	1301	1	53352	PROGETTI FINANZIATI DAL CENTRO NAZIONALE PER LA PREVENZIONE ED IL CONTROLLO DELLE MALATTIE (CCM)	140.000,00
1300	1301	1	62777	SPESE DI GESTIONE ED ADEGUAMENTO HARDWARE	3.105.631,18
1300	1301	1	62778	SPESE DI GESTIONE E ADEGUAMENTO SOFTWARE - TRASFERIMENTI A ENTI PUBBLICI	2.123.782,60
1300	1301	1	62781	SPESE DI GESTIONE E ADEGUAMENTO SOFTWARE	6.095,06
1300	1303	1	24548	INTEGRAZIONE TRASFERIMENTI AGLI ENTI DEL SSR	6.971.771,88
1300	1305	2	24481	FONDO PER LO SVILUPPO E LA COESIONE 2014-2020 - RISORSE STATALI PER INTERVENTI PRIORITARI DI EDILIZIA SANITARIA - PRESIDIO OSPEDALIERO PRATO	7.000.000,00
1300	1305	2	24482	MISURE A SOSTEGNO DI INTERVENTI DI RINNOVAMENTO DEL PATRIMONIO STRUTTURALE DELLE AZIENDE SANITARIE	66.090.227,84
1300	1305	2	24563	FINANZIAMENTO DEGLI INVESTIMENTI PER LO SVILUPPO INFRASTRUTTURALE DEL PAESE	4.690.000,00
1300	1305	2	26910	ACQUISTO E SVILUPPO SOFTWARE	115.394,56
1300	1305	2	26913	ACQUISTO HARDWARE	453.336,76
1300	1307	1	24335	SPESE DERIVANTI DA ACCORDI DI COLLABORAZIONE REGIONALI	50.444,48
1300	1307	1	24419	FONDI PER LA RICERCA E LO SVILUPPO DI METODI ALTERNATIVI ALL'USO DEGLI ANIMALI PER FINI SPERIMENTALI	31.168,83
1300	1307	1	24476	FONDO ASILO, MIGRAZIONE E INTEGRAZIONE - FAMI 2014-2020 - PROGETTO SPRINT 2 - PRESTAZIONI PROFESSIONALI - QUOTA UE	2.243,64
1300	1307	1	24477	FONDO ASILO, MIGRAZIONE E INTEGRAZIONE - FAMI 2014-2020 - PROGETTO SPRINT 2 - PRESTAZIONI PROFESSIONALI - QUOTA STATO	1.499,32
1300	1307	1	24490	PROGETTO ICARE INTEGRATION AND COMMUNITY CARE FOR ASYLUM AND REFUGEES IN EMERGENCY - TRASFERIMENTI CORRENTI A AMMINISTRAZIONI LOCALI	487,96

RESIDUI PASSIVI AL 31/12/2023 PER CAPITOLO

Anno di esercizio impegno 2021

MISSIONE	PROGRAMMA	TITOLO	CAPITOLO	DESCRIZIONE	IMPEGNI RESIDUI
1300	1307	1	24602	TRASFERIMENTI ALLE AZIENDE SANITARIE DI RISORSE PROVENIENTI DA PRIVATI	342.691,26
1300	1307	1	26918	SPESE PER PROCREAZIONE MEDICALMENTE ASSISTITA (PMA)	224.294,02
1300	1307	2	24455	SVILUPPO DELLE PROCEDURE DEL SISTEMA INFORMATIVO SANITARIO REGIONALE - FONDO SANITARIO	1.006.352,90
1300	1308	1	23231	COVID 19 - POR FESR 2014/2020 - AZIONE 1.6.1 ACQUISTO DISPOSITIVI DI PROTEZIONE INDIVIDUALE DEL PERSONALE SANITARIO - QUOTA REGIONE - RECUPERO ORGANISMI INTERMEDI	81.703,86
1300	1308	1	23232	COVID 19 - POR FESR 2014/2020 - AZIONE 1.6.1 ACQUISTO DISPOSITIVI DI PROTEZIONE INDIVIDUALE DEL PERSONALE SANITARIO - QUOTA REGIONE FINANZIATA TRAMITE RECUPERO ANTICIPAZIONE 2014 STATO	39.690,73
1300	1308	1	23233	COVID 19 - POR FESR 2014/2020 - AZIONE 1.6.1 ACQUISTO DISPOSITIVI DI PROTEZIONE INDIVIDUALE DEL PERSONALE SANITARIO - QUOTA REGIONE FINANZIATA TRAMITE RECUPERO ANTICIPAZIONE 2014 UE	56.701,04
1300	1308	2	24167	FAS 2007/2013 LINEA 1.1.A.2 - PIR 1.1 LO SPAZIO REGIONALE DELLA RICERCA E DELL'INNOVAZIONE - SALUTE - SPESE D'INVESTIMENTO - DEL CIPE 166/2007	461.191,12
1400	1401	1	52811	SPESE PER IMPOSTE, TASSE E PROVENTI ASSIMILATI DELLA DIREZIONE ATTIVITA' PRODUTTIVE	468,00
1400	1401	1	52812	SPESE PER SERVIZI AMMINISTRATIVI DELLA DIREZIONE ATTIVITA' PRODUTTIVE	86,00
1400	1403	1	24017	SPESE RICERCA FINALIZZATA. CONTRIBUTI A UNIVERSITA' E AD ALTRI ENTI DI RICERCA.	2.760.731,69
1400	1403	1	24169	SPESE RICERCA IN MATERIA DI SALUTE. CONTRIBUTI AD ENTI DI RICERCA PRIVATI	58.401,60
1400	1403	1	24183	SPESE PER RICERCA SANITARIA. FONDI PROVENIENTI DA 5 X MILLE	10.141,83
1400	1403	1	24411	SPESE RICERCA FINALIZZATA. CONTRIBUTI A ENTI DELL'AMMINISTRAZIONE CENTRALE	1.032.634,50
1400	1403	1	24513	PROGRAMMA HORIZON 2020 - PROGETTO EJP RARE DISEASES - MISSIONI	4.383,53
1400	1403	1	24592	PROGRAMMA HORIZON 2020 - PROGETTO EJP RARE DISEASES - COFINANZIAMENTO UE PROGETTI JTC2020	59.305,20
1500	1501	1	62439	SPESE PER SERVIZI ICT E FONIA PER LE SEDI DEI CENTRI PER L'IMPIEGO	489,77
1500	1501	2	72061	PROGETTAZIONE, ACQUISIZIONE DI COMPONENTI TECNOLOGICHE ED APPLICATIVE PER LA REALIZZAZIONE DEL SISTEMA INFORMATIVO ARTI ANCHE CON RIFERIMENTO AI SISTEMI DI SICUREZZA ED ARCHIVI. ACQUISTO DI SISTEMI DI ELABORAZIONE E CALCOLO E RELATIVE PERIFERICHE -	300,48
1500	1502	1	61622	ATTIVITA' DI FORMAZIONE NELL'ESERCIZIO DELL'APPRENDISTATO - D.LGS 67/2011 TESTO UNICO APPRENDISTATO.	4,67
1500	1502	1	61708	L.R. 32/02 SS.MM.II. - TIROCINI EXTRACURRICULARI - TRASFERIMENTO AD ALTRE IMPRESE	44.000,00
1500	1502	1	61972	INTERVENTI FORMATIVI IN MATERIA DI DIRITTO - DOVERE - FINANZIAMENTO STATALE	26.654,59
1500	1502	1	62078	INTERVENTI FORMATIVI IN MATERIA DI DIRITTO - DOVERE - FINANZIAMENTO STATALE TRASFERIMENTI A IMPRESE	15.750,00
1500	1502	1	62082	L.R. 32/02 SS.MM.II. - TIROCINI EXTRACURRICULARI - TRASFERIMENTI A ISTITUZIONI SOCIALI PRIVATE	9.000,00
1500	1502	1	62085	LR 32/02 SS.MM.II. TIROCINI EXTRACURRICULARI - TRASFERIMENTI A AA.LL'	3.000,00
1500	1502	1	62375	INTERVENTI FORMATIVI IN MATERIA DI DIRITTO - DOVERE - FINANZIAMENTO STATALE - TRASFERIMENTI A ISTITUZIONI SOCIALI PRIVATE	25.600,00
1500	1502	1	62719	PROGRAMMA GARANZIA GIOVANI 2014-2020 MISURA 2B REINSERIMENTO DI GIOVANI IN PERCORSI FORMATIVI - TRASFERIMENTI AA.LL. - QUOTA UE	3.543,92
1500	1502	1	62720	PROGRAMMA GARANZIA GIOVANI 2014-2020 MISURA 2B REINSERIMENTO DI GIOVANI IN PERCORSI FORMATIVI - TRASFERIMENTI AA.LL. - QUOTA STATO	908,80
1500	1504	1	61939	POR FSE 2014-2020 - ASSE A - SCHEDA 2.1.3.A - TIROCINI PROFESSIONISTI - QUOTA UE - TRASFERIMENTI AD ALTRE IMPRESE	2.400,00
1500	1504	1	61940	POR FSE 2014-2020 - ASSE A - SCHEDA 2.1.3.A - TIROCINI PROFESSIONISTI - QUOTA STATO - TRASFERIMENTI AD ALTRE IMPRESE	1.647,84
1500	1504	1	61941	POR FSE 2014-2020 - ASSE A - SCHEDA 2.1.3.A - TIROCINI PROFESSIONISTI - QUOTA REGIONE TRAMITE RECUPERO ANTICIPAZIONE RISORSE UE E STATO - TRASFERIMENTI AD ALTRE IMPRESE	752,16
1600	1601	1	52729	SPESE RELATIVE AI SERVIZI FINANZIARI PER LA GESTIONE DEI C/C POSTALI DEDICATI (SANZIONI) DI COMPETENZA DELLA DIREZIONE AGRICOLTURA E SVILUPPO RURALE.	225,05

RESIDUI PASSIVI AL 31/12/2023 PER CAPITOLO**Anno di esercizio impegno 2021**

MISSIONE	PROGRAMMA	TITOLO	CAPITOLO	DESCRIZIONE	IMPEGNI RESIDUI
9900	9901	7	81017	RIMBORSO DEPOSITI CAUZIONALI A TERZI PER CONCESSIONI E LOCAZIONI	2.924,00
9900	9901	7	81021	RIMBORSO DEPOSITI CAUZIONALI RICEVUTI	9.726,54
9900	9901	7	81036	ALTRE USCITE PER CONTO TERZI	11.796,26
9900	9901	7	81037	SPESE NON ANDATE A BUON FINE	111,43
9900	9901	7	81055	DEPOSITI CAUZIONALI DEMANIO IDRICO	840.793,34
9900	9901	7	81056	GARANZIE PROVVISORIE - CONTO ORDINARIO	359,40
9900	9901	7	81058	GARANZIE DEFINITIVE - CONTO ORDINARIO	13.350,50
9900	9902	7	81013	RECUPERO DA PARTE DELLO STATO DI SOMME PER IL FINANZIAMENTO DELLA SPESA SANITARIA (ART.11 COMMA 17 D.LGS 30.12.92 N.502)	135.163.162,76
TOTALE ANNO ESERCIZIO IMPEGNO 2021					343.706.452,17

RESIDUI PASSIVI AL 31/12/2023 PER CAPITOLO

Anno di esercizio impegno 2020

MISSIONE	PROGRAMMA	TITOLO	CAPITOLO	DESCRIZIONE	IMPEGNI RESIDUI
100	101	1	13030	SPESE PER ATTIVITA' DI COMUNICAZIONE ISTITUZIONALE E PUBBLICITARIA	1.000,00
100	102	1	24436	PARTECIPAZIONE A MANIFESTAZIONI E CONVEGNI	3.000,00
100	103	1	71025	SPESE POSTALI	58.686,58
100	103	1	71027	MANUTENZIONE E RIPARAZIONE BENI PER USO UFFICIO, ACQUISTO ALTRI BENI MATERIALI	1.525,00
100	103	1	71029	SPESE DI ILLUMINAZIONE, RISCALDAMENTO, ACQUA E UTENZE VARIE	5.000,00
100	103	1	71031	UFFICI REGIONALI: SPESE PER IL SERVIZIO DI VIGILANZA, PORTIERATO-RECEPTION E SPESE CONNESSE	2.200,00
100	103	1	71032	UFFICI REGIONALI: MANUTENZIONE ORDINARIA IMMOBILI E RELATIVE PERTINENZE, INSTALLAZIONE E GESTIONE IMPIANTI	22.227,88
100	103	1	71041	IMPOSTE E TASSE UTILIZZO IMMOBILI SEDI DI UFFICI REGIONALI (ART. 49 D.LGS. 22/97)	20.000,00
100	103	1	71264	TASSE E CANONI OCCUPAZIONE SPAZI E AREE PUBBLICHE	132,80
100	103	1	71853	PAGAMENTI IN ESECUZIONE DI SENTENZE	14.153,67
100	103	1	72005	NOLEGGIO VEICOLI PER LA GIUNTA REGIONALE	1.572,58
100	104	1	73003	SPESE PER SERVIZI INERENTI L'ACCERTAMENTO, LA RISCOSSIONE DEI TRIBUTI E DEI CANONI SULLE CONCESSIONI DEL DEMANIO E DEL PATRIMONIO INDISPONIBILE	180,00
100	104	1	73009	ONERI DI ACCESSO PIATTAFORME INFORMATICHE	122,00
100	104	1	73038	FONDO PER IL RIVERSAMENTO ALLO STATO DELLE TASSE AUTOMOBILISTICHE DI SUA COMPETENZA AI SENSI DELL'ART. 1 COMMA 64 DEL D.L. 30 OTTOBRE 2006 N. 262 (CONVERTITO IN LEGGE CON L. N. 286/2006)	16.215.459,83
100	104	1	73060	SPESE INERENTI LA GESTIONE DEI RUOLI COATTIVI RELATIVI AI TRIBUTI REGIONALI - AGGI SU RUOLI	4.217,29
100	104	1	73061	SPESE INERENTI LA RISCOSSIONE COATTIVA DELLE SANZIONI AMMINISTRATIVE - AGGI SU RUOLI	758,06
100	105	1	73077	CONTRIBUTI DI BONIFICA E ASSIMILATI A CARICO DELLA R.T.	5.000,00
100	105	2	71907	PAGAMENTI INDENNIZZI EX ART. 42 BIS DPR 327/2001 - E ACCORDI OCCUPAZIONI SENZA TITOLO	111.029,25
100	108	1	14009	RETE TELEMATICA REGIONALE TOSCANA - GESTIONE DELLE INFRASTRUTTURE E SERVIZI	1.244,57
100	108	1	71046	GESTIONE IMPIANTI TELEFONICI TELEGRAFICI E DI TRASMISSIONE DATI DEL CENTRO DIREZIONALE E DEGLI UFFICI PERIFERICI (LR 38/2007)	2.717,72
100	108	1	71102	SPESE CORRENTI INERENTI L'UTILIZZO DEI BENI DI TERZI - NOLEGGIO ATTREZZATURE INFORMATICHE E LICENZE D'USO SOFTWARE	231,80
100	108	1	71222	GESTIONE CORRENTE DEI SISTEMI DI ELABORAZIONE CENTRALE DELLA REGIONE TOSCANA E DEI SISTEMI DI ELABORAZIONE E CALCOLO E RELATIVE PERIFERICHE. ASSISTENZA E MANUTEN. HW E SW. FORNITURA DI SERVIZI	488,52
100	110	1	24397	FORMAZIONE SPECIFICA IN MEDICINA GENERALE - RETRIBUZIONI PERSONALE DIPENDENTE PER ORGANIZZAZIONE CONCORSO	50.000,00
100	110	1	71002	SPESE PER IL RIMBORSO DEL PERSONALE COMANDATO	7.500,00
100	110	1	71017	INCENTIVI FUNZIONI TECNICHE (ART. 92 D.LGS N. 163/2016) - M/P 0110	160,12
100	110	1	71121	IRAP PER PERSONALE COMANDATO	8.146,51
100	110	1	71182	RIMBORSO COMPETENZE PERSONALE COMANDATO PRESSO LE STRUTTURE DI SUPPORTO AGLI ORGANI POLITICI DELLA GIUNTA REGIONALE	13.736,00
100	110	1	71855	INCARICHI A SOCIETA' DI STUDI, RICERCA E CONSULENZA IN MATERIA DI PREVENZIONE E PROTEZIONE SUI LUOGHI DI LAVORO EX D. LGS. 81/2008	215,70
100	111	1	13237	ATTIVITA' FINALIZZATE ALLA TUTELA GIUDIZIARIA DEI DIRITTI DELLA REGIONE TOSCANA ED ENTI DIPENDENTI	9.773,62
400	402	2	62232	EVENTO ALLUVIONALE LUNIGIANA 2011 - PROGETTAZIONE E REALIZZAZIONE SCUOLE LOTTO 1	5.143,95

RESIDUI PASSIVI AL 31/12/2023 PER CAPITOLO

Anno di esercizio impegno 2020

MISSIONE	PROGRAMMA	TITOLO	CAPITOLO	DESCRIZIONE	IMPEGNI RESIDUI
900	901	1	42562	SPESE PER ATTIVITA' DI PRONTO INTERVENTO, GESTIONE E MANUTENZIONE DELLE OPERE IDRAULICHE - GENIO CIVILE VALDARNO INFERIORE	1.726,06
900	901	2	42584	DOCUMENTO OPERATIVO PER IL RECUPERO E RIEQUILIBRIO DELLA FASCIA COSTIERA - CONTRIBUTI AI COMUNI	47.463,56
900	906	2	42297	ACCORDO DI PROGRAMMA PER LA TUTELA DELLE RISORSE IDRICHE DEL BASSO E MEDIO VALDARNO E DEL PADULE DI FUCECCHIO ATTRAVERSO LA RIORGANIZZAZIONE DELLA DEPURAZIONE INDUSTRIALE DEL COMPENSORIO DEL CUOIO E DI QUELLA CIVILE DEL 28 GENNAIO 2006 E 8 APRILE 2008.	305.921,96
1000	1001	1	32032	FONDO REGIONALE TRASPORTI SPESE DI ESERCIZIO PER SERVIZI FERROVIARI.	648.725,00
1000	1001	1	32075	FINANZIAMENTO DEL TRASPORTO PUBBLICO FERROVIARIO (EX ART. 8 D.LGS 422/1997) - SPESE CORRENTI - ACQUISTO BENI E PRESTAZIONE DI SERVIZI	39.045,98
1000	1002	1	32085	RISORSE PROVENIENTI DAI TRASFERIMENTI DEGLI ENTI LOCALI PER I SERVIZI AGGIUNTIVI DESTINATI ALL'EROGAZIONE DEL CORRISPETTIVO AL SOGGETTO AGGIUDICATARIO DELLA GARA PER IL LOTTO UNICO REGIONALE	2.053.367,72
1000	1002	1	32091	RISORSE STATALI PER IL CONTRATTO DI SERVIZIO DEL TRASPORTO SU GOMMA DEL LOTTO UNICO REGIONALE	727.747,67
1000	1002	1	32164	FONDO SPECIALE REGIONALE 'FONDO COVID-19 TPL' A SUPPORTO DEL COMPARTO DEL TPL SU GOMMA - FONDI REGIONALI - TRASFERIMENTI CORRENTI AD AMMINISTRAZIONI LOCALI	327.903,00
1000	1002	1	32165	FONDO PER IL FINANZIAMENTO DELLE POLITICHE REGIONALI DI INTEGRAZIONE TARIFFARIA E VETTORIALE	4.653,00
1000	1005	2	32133	INTERVENTI IN MATERIA DI MOBILITA' CICLABILE DI INTERESSE REGIONALE	47.091,42
1000	1006	2	31066	FAS 2007/2013 LINEA 1.7.1 - INTERVENTI NEL SETTORE DELLA VIABILITA' REGIONALE COMPRESSE LE AZIONI PER LA MITIGAZIONE DELL'INQUINAMENTO ACUSTICO DEL. CIPE 166/2007	180.520,85
1100	1101	1	11125	SERVIZI PER LA LOTTA AGLI INCENDI BOSCHIVI E PER IL SUPPORTO ALLA S.O.U.P	488,00
1100	1101	1	11363	UTENZE E CANONI PER IL SISTEMA REGIONALE DI PROTEZIONE CIVILE	88,40
1300	1301	1	24037	SPESE PER LA GESTIONE E IL POTENZIAMENTO DELLE INFRASTRUTTURE DI SUPPORTO AL SISTEMA INFORMATIVO SANITARIO REGIONALE	8.269,35
1300	1301	1	24084	LICENZE SOFTWARE PER LA GESTIONE E IL POTENZIAMENTO DELLE INFRASTRUTTURE SI SUPPORTO AL SISTEMA INF.VO SANITARIO REGIONALE	5.489,77
1300	1301	1	24095	INTERVENTI DIRETTI DELLA REGIONE IN SANITA'-TRASFERIMENTI CORRENTI AD ALTRI SOGGETTI	80.000,00
1300	1301	1	24136	INTERVENTI ISTITUZIONALI IN SANITA'	2.270.173,47
1300	1301	1	24141	INAIL PER BORSE DI STUDIO CORSO DI FORMAZIONE SPECIFICA IN MEDICINA GENERALE	50.000,00
1300	1301	1	24185	FORMAZIONE SPECIFICA IN MEDICINA GENERALE - TRASFERIMENTI ALLE AZIENDE SANITARIE	970.000,00
1300	1301	1	24356	OBIETTIVI DI CARATTERE PRIORITARIO DEL PSN, ASSISTENZA SANITARIA AGLI STRANIERI IRREGOLARI, ESCLUSIVITA' DEL RAPPORTO DEL PERSONALE DIRIGENTE DEL SSN E ALTRE RISORSE DI FONDO SANITARIO VINCOLATO	83.289,00
1300	1301	1	24396	FORMAZIONE SPECIFICA IN MEDICINA GENERALE - ORGANIZZAZIONE CONCORSO	2.562,00
1300	1301	1	24439	ASSISTENZA ALLE PERSONE CON DISABILITA' GRAVE PRIVE DEL SOSTEGNO FAMILIARE. TRASFERIMENTI AD ENTI PUBBLICI	521.428,60
1300	1301	1	24546	SPESE PER LA GESTIONE E IL POTENZIAMENTO DELLE INFRASTRUTTURE DI SUPPORTO AL SISTEMA INFORMATIVO SANITARIO REGIONALE - MANUTENZIONE DEGLI IMPIANTI INDUSTRIALI, RELATIVAMENTE AL DATA CENTER DI REGIONE TOSCANA	595,88
1300	1301	1	24560	COVID 19 - POTENZIAMENTO DELLE RETI DI ASSISTENZA TERRITORIALE	1.338.466,00
1300	1301	1	26015	MOBILITA' SANITARIA EXTRAREGIONALE - SALDO ATTIVO	663.419,14
1300	1301	1	26124	CELIACHIA: INTERVENTI DI CUI ALLA L. 4 LUGLIO 2005 N. 123	27.767,58
1300	1301	1	26125	STRUTTURE DI COORDINAMENTO ATTIVITA' TRASFUSIONALE	55.738,33
1300	1301	1	26130	MUTILAZIONI GENITALI FEMMINILI	29.374,21
1300	1301	1	26154	CENTRI DI RIFERIMENTO RISCONTRO DIAGNOSTICO SIDS	115,89
1300	1301	1	26181	APPLICAZIONE NORME E SPECIFICHE COMUNITARIE PER SERVIZIO TRASFUSIONALE.	21.589,80

RESIDUI PASSIVI AL 31/12/2023 PER CAPITOLO

Anno di esercizio impegno 2020

MISSIONE	PROGRAMMA	TITOLO	CAPITOLO	DESCRIZIONE	IMPEGNI RESIDUI
1300	1301	1	26182	ATTUAZIONE PRESCRIZIONE TRACCIABILITA' SANGUE ED EMOCOMPONENTI.	42.189,98
1300	1301	1	26188	FONDI PER IL FINANZIAMENTO DEI CONTROLLI UFFICIALI SANITARI	74.081,04
1300	1301	1	26253	ONERI SOSTENUTI PER AZIONI DI COMUNICAZIONE, EDITORIA, EVENTI E CONVEGNI IN AMBITO SANITARIO	36.104,93
1300	1301	1	26909	PROGETTO N.I.D.A. NETWORK TOSCANO PER IL RICONOSCIMENTO PRECOCE DEI DISTURBI DELLO SPETTRO AUTISTICO	65.980,43
1300	1301	1	26916	COVID 19 - SPESE PER ACQUISTO KIT DIAGNOSTICI FINANZIATE ATTRAVERSO IL CONTRIBUTO DELLA BANCA D'ITALIA	1.188.000,00
1300	1302	1	26891	FONDO PER IL GIOCO DI AZZARDO PATOLOGICO (GAP): TRASFERIMENTI AD ENTI DI RICERCA	200.711,60
1300	1302	1	26892	FONDO PER IL GIOCO DI AZZARDO PATOLOGICO (GAP)	544.317,00
1300	1302	1	26893	FONDO PER IL GIOCO DI AZZARDO PATOLOGICO (GAP): TRASFERIMENTI A SOGGETTI PUBBLICI	1.588.037,50
1300	1302	1	26894	AZIONI DI COMUNICAZIONE PER CONTRASTARE IL FENOMENO DEL GIOCO D'AZZARDO PATOLOGICO (GAP)	320.656,56
1300	1305	1	62724	SPESE DI GESTIONE E ADEGUAMENTO SOFTWARE	4.263.852,33
1300	1305	1	62725	SPESE DI GESTIONE ED ADEGUAMENTO HARDWARE	3.766.047,45
1300	1305	2	24118	REALIZZAZIONE DI INFRASTRUTTURE NELL'AMBITO DEL SISTEMA SANITARIO REGIONALE.	1.080.000,00
1300	1305	2	24155	SPESE INTERVENTI RISTRUTTURAZIONE EDILIZIA E AMMODERNAMENTO TECNOLOGICO PATRIMONIO SANITARIO PUBBLICO E REALIZZAZIONE RESIDENZE SANITARIE ASSISTENZIALI - PROGRAMMA STRAORDINARIO INVESTIMENTI ART. 20 L. 67/88 E L. 244/2007 (FINANZIARIA 2008)E SUCCESSIVE	205.766.782,53
1300	1305	2	24481	FONDO PER LO SVILUPPO E LA COESIONE 2014-2020 - RISORSE STATALI PER INTERVENTI PRIORITARI DI EDILIZIA SANITARIA - PRESIDIO OSPEDALIERO PRATO	2.500.000,00
1300	1305	2	24482	MISURE A SOSTEGNO DI INTERVENTI DI RINNOVAMENTO DEL PATRIMONIO STRUTTURALE DELLE AZIENDE SANITARIE	45.250.967,94
1300	1305	2	24563	FINANZIAMENTO DEGLI INVESTIMENTI PER LO SVILUPPO INFRASTRUTTURALE DEL PAESE	38.800.000,00
1300	1305	2	26910	ACQUISTO E SVILUPPO SOFTWARE	146,40
1300	1305	2	26913	ACQUISTO HARDWARE	313.038,12
1300	1307	1	24130	SPESE PER ORGANIZZAZIONE DI EVENTI ED AZIONI DI COMUNICAZIONE IN AMBITO SANITARIO	3.920,60
1300	1307	2	24421	HARDWARE PER LA GESTIONE ED IL POTENZIAMENTO DELLE INFRASTRUTTURE DI SUPPORTO AL SISTEMA INFORMATIVO SANITARIO REGIONALE	35.826,34
1300	1307	2	24422	SOFTWARE PER LA GESTIONE E IL POTENZIAMENTO DELLE INFRASTRUTTURE DI SUPPORTO AL SISTEMA INFORMATIVO SANITARIO REGIONALE	229.087,13
1300	1307	2	24455	SVILUPPO DELLE PROCEDURE DEL SISTEMA INFORMATIVO SANITARIO REGIONALE - FONDO SANITARIO	47.289,32
1400	1403	1	24017	SPESE RICERCA FINALIZZATA. CONTRIBUTI A UNIVERSITA' E AD ALTRI ENTI DI RICERCA.	484.865,74
1400	1403	1	24169	SPESE RICERCA IN MATERIA DI SALUTE. CONTRIBUTI AD ENTI DI RICERCA PRIVATI	109.800,00
1400	1403	1	24183	SPESE PER RICERCA SANITARIA. FONDI PROVENIENTI DA 5 X MILLE	11.670,69
1400	1404	1	11460	L.R. 73/2005 - CONTRIBUTI A COOPERATIVE DI COMUNITA' -SPESE CORRENTI	8.550,00
1400	1404	2	11459	L.R. 73/2005 - CONTRIBUTI A COOPERATIVE DI COMUNITA' - SPESE IN CONTO CAPITALE	43.950,00
1400	1405	2	52794	POR FESR 2014/2020 CONTRIBUTO PER SOLUZIONI TECNOLOGICHE E DIGITALIZZAZIONE - ADEGUAMENTO IMPIANTI E MACCHINARI - AZIONE 2.2.1 QUOTA UE	157,48
1400	1405	2	52795	POR FESR 2014/2020 CONTRIBUTO PER SOLUZIONI TECNOLOGICHE E DIGITALIZZAZIONE ADEGUAMENTO IMPIANTI E MACCHINARI - AZIONE 2.2.1 QUOTA STATO	110,23
1400	1405	2	52796	POR FESR 2014/2020 CONTRIBUTO PER SOLUZIONI TECNOLOGICHE E DIGITALIZZAZIONE ADEGUAMENTO IMPIANTI E MACCHINARI - AZIONE 2.2.1 QUOTA REGIONE	47,24

RESIDUI PASSIVI AL 31/12/2023 PER CAPITOLO**Anno di esercizio impegno 2020**

MISSIONE	PROGRAMMA	TITOLO	CAPITOLO	DESCRIZIONE	IMPEGNI RESIDUI
1500	1501	1	62343	ONERI FUNZ. SERVIZI PER L'IMPIEGO - ASSISTENZA E MANUTENZIONE HW E SW E SERVIZI TELEMATICI ED INFORMATICI	51,90
1500	1502	1	61622	ATTIVITA' DI FORMAZIONE NELL'ESERCIZIO DELL'APPRENDISTATO - D.LGS 67/2011 TESTO UNICO APPRENDISTATO.	290.389,28
1500	1502	1	61708	L.R. 32/02 SS.MM.II. - TIROCINI EXTRACURRICULARI - TRASFERIMENTO AD ALTRE IMPRESE	18.000,00
1500	1502	1	61972	INTERVENTI FORMATIVI IN MATERIA DI DIRITTO - DOVERE - FINANZIAMENTO STATALE	74.889,01
1500	1502	1	62078	INTERVENTI FORMATIVI IN MATERIA DI DIRITTO - DOVERE - FINANZIAMENTO STATALE TRASFERIMENTI A IMPRESE	6.437,24
1500	1502	1	62079	INTERVENTI FORMATIVI IN MATERIA DI DIRITTO - DOVERE (SISTEMA DUALE) - FINANZIAMENTO STATALE TRASFERIMENTI A IMPRESE	6.930,52
1500	1502	1	62082	L.R. 32/02 SS.MM.II. - TIROCINI EXTRACURRICULARI - TRASFERIMENTI A ISTITUZIONI SOCIALI PRIVATE	3.000,00
1500	1504	1	62036	POR FSE 2014/2020 - ASSE C ISTRUZIONE E FORMAZIONE - SETTORE PROGRAMMAZIONE FORMAZIONE STRATEGICA - ATTIVITA' QUALIFICHE - C311A - TRASFERIMENTI IMPRESE - QUOTA UE	18.902,11
1500	1504	1	62037	POR FSE 2014/2020 - ASSE C ISTRUZIONE E FORMAZIONE - SETTORE PROGRAMMAZIONE FORMAZIONE STRATEGICA - ATTIVITA' QUALIFICHE - C311A - TRASFERIMENTI IMPRESE - QUOTA STATO	12.978,19
1500	1504	1	62073	POR FSE 2014/2020 - ASSE C ISTRUZIONE E FORMAZIONE - SETTORE PROGRAMMAZIONE FORMAZIONE STRATEGICA - ATTIVITA' QUALIFICHE - C311A - TRASFERIMENTI IMPRESE - QUOTA RT	5.923,92
1500	1504	1	62269	POR FSE 2014-2020 - ASSE A - SCHEDA A.2.1.3D - MISURE DI INTEGRAZIONE - TRASFERIMENTI A AACCC - QUOTA UE	970,31
1500	1504	1	62270	POR FSE 2014-2020 - ASSE A - SCHEDA A.2.1.3D - MISURE DI INTEGRAZIONE - TRASFERIMENTI A AACCC - QUOTA STATO	666,21
1500	1504	1	62272	POR FSE 2014-2020 - ASSE A - SCHEDA A.2.1.3D - MISURE DI INTEGRAZIONE - TRASFERIMENTI A AACCC - QUOTA REGIONE	304,10
1600	1601	1	52729	SPESE RELATIVE AI SERVIZI FINANZIARI PER LA GESTIONE DEI C/C POSTALI DEDICATI (SANZIONI) DI COMPETENZA DELLA DIREZIONE AGRICOLTURA E SVILUPPO RURALE.	202,81
1600	1601	1	52857	FONDO STATALE PER LE MENSE SCOLASTICHE BIOLOGICHE - ART.64 COMMA 5BIS L.96/2017	87.021,84
1600	1601	1	53291	RIMBORSO DI SOMME DOVUTE IN ESECUZIONE SENTENZA TRIBUNALE ORDINARIO DI FIRENZE SENT. 1165/2020 - QUOTA INTERESSI	145.260,00
1600	1601	1	53292	RIMBORSO DI SOMME DOVUTE IN ESECUZIONE SENTENZA TRIBUNALE ORDINARIO DI FIRENZE SENT. 1165/2020 - QUOTA CAPITALE	487.881,16
1900	1902	2	12249	PC ITALIA-FRANCIA MARITTIMO 2014-2020 - TRASFERIMENTI IN CONTO CAPITALE AD ENTI PUBBLICI LOCALI - QUOTA STATO	195,00
9900	9901	7	81009	PARTITE DI GIRO DIVERSE NON ALLOCABILI SU SPECIFICI CAPITOLI DELLE PARTITE DI GIRO	4.032,81
9900	9901	7	81017	RIMBORSO DEPOSITI CAUZIONALI A TERZI PER CONCESSIONI E LOCAZIONI	380,00
9900	9901	7	81021	RIMBORSO DEPOSITI CAUZIONALI RICEVUTI	5.518,92
9900	9901	7	81036	ALTRE USCITE PER CONTO TERZI	1.138,02
9900	9901	7	81037	SPESE NON ANDATE A BUON FINE	83,16
9900	9901	7	81055	DEPOSITI CAUZIONALI DEMANIO IDRICO	773.026,73
9900	9901	7	81056	GARANZIE PROVVISORIE - CONTO ORDINARIO	340,00
9900	9901	7	81058	GARANZIE DEFINITIVE - CONTO ORDINARIO	1.823,80
9900	9902	7	81013	RECUPERO DA PARTE DELLO STATO DI SOMME PER IL FINANZIAMENTO DELLA SPESA SANITARIA (ART.11 COMMA 17 D.LGS 30.12.92 N.502)	137.866.120,22
TOTALE ANNO ESERCIZIO IMPEGNO 2020					473.667.300,93

RESIDUI PASSIVI AL 31/12/2023 PER CAPITOLO

Anno di esercizio impegno 2019

MISSIONE	PROGRAMMA	TITOLO	CAPITOLO	DESCRIZIONE	IMPEGNI RESIDUI
100	103	1	71025	SPESE POSTALI	70.428,00
100	103	1	71029	SPESE DI ILLUMINAZIONE, RISCALDAMENTO, ACQUA E UTENZE VARIE	4.000,00
100	103	1	71032	UFFICI REGIONALI: MANUTENZIONE ORDINARIA IMMOBILI E RELATIVE PERTINENZE, INSTALLAZIONE E GESTIONE IMPIANTI	59.967,63
100	103	1	71041	IMPOSTE E TASSE UTILIZZO IMMOBILI SEDI DI UFFICI REGIONALI (ART. 49 D.LGS. 22/97)	20.000,00
100	103	1	71045	PREMI ED ONERI ASSICURATIVI E RESPONSABILITA' CIVILE VERSO TERZI (L.R. 6.4.95 N.38 E DLGS 626/94)	4.000,00
100	103	1	71264	TASSE E CANONI OCCUPAZIONE SPAZI E AREE PUBBLICHE	90,00
100	104	1	73009	ONERI DI ACCESSO PIATTAFORME INFORMATICHE	122,00
100	104	1	73038	FONDO PER IL RIVERSAMENTO ALLO STATO DELLE TASSE AUTOMOBILISTICHE DI SUA COMPETENZA AI SENSI DELL'ART. 1 COMMA 64 DEL D.L. 30 OTTOBRE 2006 N. 262 (CONVERTITO IN LEGGE CON L. N. 286/2006)	15.656.546,25
100	104	1	73060	SPESE INERENTI LA GESTIONE DEI RUOLI COATTIVI RELATIVI AI TRIBUTI REGIONALI - AGGI SU RUOLI	190.384,67
100	105	1	73001	SPESE CONNESSE ALL'ALIENAZIONE DEL PATRIMONIO IMMOBILIARE	8.883,00
100	105	2	73013	SPESE PER IL RIMBORSO DI LAVORI DI MANUTENZIONE ESEGUITI DA TERZI A SCOMPUTO DA CANONI LOCATIVI E CONCESSIONARI	360.000,00
100	106	2	71047	SPESE DI REALIZZAZIONE E MANUTENZIONE STRAORDINARIA DEGLI IMMOBILI FUNZIONALI ALL'AMMINISTRAZIONE REGIONALE	15.181,67
100	108	1	14009	RETE TELEMATICA REGIONALE TOSCANA - GESTIONE DELLE INFRASTRUTTURE E SERVIZI	328,79
100	108	1	71102	SPESE CORRENTI INERENTI L'UTILIZZO DEI BENI DI TERZI - NOLEGGIO ATTREZZATURE INFORMATICHE E LICENZE D'USO SOFTWARE	231,80
100	110	1	14077	FORMAZIONE PROFESSIONALE DEL PERSONALE REGIONALE E DEL PERSONALE DI ENTI PER FUNZIONI REGIONALI	3.525,00
100	110	1	71017	INCENTIVI FUNZIONI TECNICHE (ART. 92 D.LGS N. 163/2016) - M/P 0110	13,21
100	110	1	71200	FORMAZIONE OBBLIGATORIA AI SENSI DEL D.LGS 81/2008	1.280,00
100	110	1	72041	INCENTIVI PER FUNZIONI TECNICHE DI CUI ALL'ART.71 BIS DELLA L.R. 38/2007 - M/P 0110	53,88
100	111	1	13237	ATTIVITA' FINALIZZATE ALLA TUTELA GIUDIZIARIA DEI DIRITTI DELLA REGIONE TOSCANA ED ENTI DIPENDENTI	4.220,40
100	111	1	71095	IRAP DOVUTA DALLA REGIONE PER TUTTI I RAPPORTI INTRATTENUTI DIVERSI DA QUELLI DI LAVORO DIPENDENTE	2.250,80
400	408	1	61856	POR FSE 2014/2020 - ASSE C ISTRUZIONE E FORMAZIONE -QUOTA UE - SETTORE PROGRAMMAZIONE FORMAZIONE STRATEGICA - AZIONE POLI TECNICO PROFESSIONALI - C.3.2.1.B	4.114,02
400	408	1	61857	POR FSE 2014/2020 - ASSE C ISTRUZIONE E FORMAZIONE -QUOTA STATO - SETTORE PROGRAMMAZIONE FORMAZIONE STRATEGICA - AZIONE POLI TECNICO PROFESSIONALI - C.3.2.1.B	2.824,69
400	408	1	61858	POR FSE 2014/2020 - ASSE C ISTRUZIONE E FORMAZIONE -QUOTA RT - SETTORE PROGRAMMAZIONE FORMAZIONE STRATEGICA - AZIONE POLI TECNICO PROFESSIONALI - C.3.2.1.B	1.289,34
900	901	2	42240	FONDO PER IL PAGAMENTO ONERI DI ESPROPRIO - GESTIONE GENIO CIVILE VALDARNO CENTRALE	1.500,00
900	901	2	42480	FINANZIAMENTO DEGLI INTERVENTI DI DIFESA DEL SUOLO - SPESE PER LA REALIZZAZIONE DEI PROGETTI - ENTE ATTUATORE GENIO CIVILE VALDARNO CENTRALE	3.593,93
900	901	2	42585	DOCUMENTO OPERATIVO PER IL RECUPERO E RIEQUILIBRIO DELLA FASCIA COSTIERA - SETTORE GENIO CIVILE VALDARNO INFERIORE - INDAGINI E PROGETTAZIONI	1.000,00
900	903	1	41134	FONDO PER FAVORIRE LA MINORE PRODUZIONE DI RIFIUTI, LE ATTIVITA' DI RECUPERO MATERIE PRIME ED ENERGIA - TRASFERIMENTO AD ARPAT PER ATTIVITA' ISTITUZIONALI NON OBBLIGATORIE	600,00
900	904	2	42708	ACCORDO DI PROGRAMMA QUADRO PER L'ATTUAZIONE DEL PIANO STRAORDINARIO DI TUTELA E GESTIONE DELLA RISORSA IDRICA DI CUI ALLA L. 147/2013.	1.267.878,50
1000	1002	1	32016	FONDO PER IL FINANZIAMENTO DI PROGETTI REGIONALI A SOSTEGNO DELLE AREE A DOMANDA DI TRASPORTO DEBOLE E PER LE POLITICHE REGIONALI DI INTEGRAZIONE TARIFFARIA E VETTORIALE	32.125,70
1000	1006	2	31066	FAS 2007/2013 LINEA 1.7.1 - INTERVENTI NEL SETTORE DELLA VIABILITA' REGIONALE COMPRESSE LE AZIONI PER LA MITIGAZIONE DELL'INQUINAMENTO ACUSTICO DEL CIPE 166/2007	153.987,04

RESIDUI PASSIVI AL 31/12/2023 PER CAPITOLO**Anno di esercizio impegno 2019**

MISSIONE	PROGRAMMA	TITOLO	CAPITOLO	DESCRIZIONE	IMPEGNI RESIDUI
1100	1102	1	22168	LR 13/2019 - INTERVENTO FINANZIARIO A SOSTEGNO DELLA ATTIVITA' ECONOMICHE E PRODUTTIVE, AI SENSI DELLA LR 50 DEL 26/07/2019 DI MODIFICA ALLA LR 13/2019	1.830,67
1200	1207	2	22104	FRAS - INVESTIMENTI IN AMBITO SOCIALE	121.170,00
1200	1210	1	62183	POR FSE 2014/2020 - ASSE B INCLUSIONE SOCIALE E LOTTA ALLA POVERTA' - QUOTA UE - TRASFERIMENTI AD ENTI PUBBLICI	33,99
1200	1210	1	62184	POR FSE 2014/2020 - ASSE B INCLUSIONE SOCIALE E LOTTA ALLA POVERTA' - QUOTA STATO - TRASFERIMENTI AD ENTI PUBBLICI	23,34
1200	1210	1	62185	POR FSE 2014/2020 - ASSE B INCLUSIONE SOCIALE E LOTTA ALLA POVERTA' - QUOTA REGIONE - TRASFERIMENTI AD ENTI PUBBLICI	10,65
1300	1301	1	24037	SPESE PER LA GESTIONE E IL POTENZIAMENTO DELLE INFRASTRUTTURE DI SUPPORTO AL SISTEMA INFORMATIVO SANITARIO REGIONALE	2.836,67
1300	1301	1	24047	INTERVENTI DIRETTI DELLA REGIONE IN SANITA' - TRASFERIMENTI CORRENTI AD ENTI PUBBLICI	162.500,00
1300	1301	1	24051	PROGRAMMA DI INTERVENTI FORMATIVI-EDUCATIVI PER LA LOTTA ALL'AIDS	127.721,27
1300	1301	1	24084	LICENZE SOFTWARE PER LA GESTIONE E IL POTENZIAMENTO DELLE INFRASTRUTTURE DI SUPPORTO AL SISTEMA INF.VO SANITARIO REGIONALE	9.398,99
1300	1301	1	24136	INTERVENTI ISTITUZIONALI IN SANITA'	267.538,90
1300	1301	1	24141	INAIL PER BORSE DI STUDIO CORSO DI FORMAZIONE SPECIFICA IN MEDICINA GENERALE	50.000,00
1300	1301	1	24185	FORMAZIONE SPECIFICA IN MEDICINA GENERALE - TRASFERIMENTI ALLE AZIENDE SANITARIE	1.130.000,00
1300	1301	1	24356	OGGETTIVI DI CARATTERE PRIORITARIO DEL PSN, ASSISTENZA SANITARIA AGLI STRANIERI IRREGOLARI, ESCLUSIVITA' DEL RAPPORTO DEL PERSONALE DIRIGENTE DEL SSN E ALTRE RISORSE DI FONDO SANITARIO VINCOLATO	83.290,00
1300	1301	1	24396	FORMAZIONE SPECIFICA IN MEDICINA GENERALE - ORGANIZZAZIONE CONCORSO	3.660,00
1300	1301	1	24486	SPESE RELATIVE ALL'ACCREDITAMENTO DELLE STRUTTURE SOCIALI E SOCIO-SANITARIE	577,40
1300	1301	1	24546	SPESE PER LA GESTIONE E IL POTENZIAMENTO DELLE INFRASTRUTTURE DI SUPPORTO AL SISTEMA INFORMATIVO SANITARIO REGIONALE - MANUTENZIONE DEGLI IMPIANTI INDUSTRIALI, RELATIVAMENTE AL DATA CENTER DI REGIONE TOSCANA	656,17
1300	1301	1	26013	ATTUAZIONE LEGGE 91/99: FINANZIAMENTI STATALI IN MATERIA DI TRAPIANTI. BENEFICIARI: AZIENDE SANITARIE.	12.914,92
1300	1301	1	26123	TRASFERIMENTI DI RISORSE ALLE AZIENDE SANITARIE E OSPEDALIERE FINALIZZATI AL RIPIANO DELL'ECCEDEZZA DELLA SPESA FARMACEUTICA.	6.244.105,34
1300	1301	1	26124	CELIACHIA: INTERVENTI DI CUI ALLA L. 4 LUGLIO 2005 N. 123	25.703,43
1300	1301	1	26130	MUTILAZIONI GENITALI FEMMINILI	39.665,98
1300	1301	1	26154	CENTRI DI RIFERIMENTO RISCONTRO DIAGNOSTICO SIDS	229,94
1300	1301	1	26164	PROVENTI DA SANZIONI PER POTENZIAMENTO ATTIVITA' DI PREVENZIONE SUI LUOGHI DI LAVORO (D.LGS 758/94 - DGR 83/09)	1.386.934,32
1300	1301	1	26181	APPLICAZIONE NORME E SPECIFICHE COMUNITARIE PER SERVIZIO TRASFUSIONALE.	23.085,87
1300	1301	1	26253	ONERI SOSTENUTI PER AZIONI DI COMUNICAZIONE, EDITORIA, EVENTI E CONVEGNI IN AMBITO SANITARIO	9.898,70
1300	1301	1	52912	FONDI PER LA REALIZZAZIONE E LA GESTIONE EVOLUTIVA DELL'ANAGRAFE NAZIONALE VACCINI- SPESE CORRENTI	31.529,43
1300	1305	2	24155	SPESE INTERVENTI RISTRUTTURAZIONE EDILIZIA E AMMODERNAMENTO TECNOLOGICO PATRIMONIO SANITARIO PUBBLICO E REALIZZAZIONE RESIDENZE SANITARIE ASSISTENZIALI - PROGRAMMA STRAORDINARIO INVESTIMENTI ART. 20 L.67/88 E L. 244/2007 (FINANZIARIA 2008)E SUCCESSIVE	46.013.822,37
1300	1305	2	24481	FONDO PER LO SVILUPPO E LA COESIONE 2014-2020 - RISORSE STATALI PER INTERVENTI PRIORITARI DI EDILIZIA SANITARIA - PRESIDIO OSPEDALIERO PRATO	500.000,00
1300	1305	2	24482	MISURE A SOSTEGNO DI INTERVENTI DI RINNOVAMENTO DEL PATRIMONIO STRUTTURALE DELLE AZIENDE SANITARIE	31.656.070,19
1300	1305	2	26908	SPESE PER L'IMPLEMENTAZIONE E L'AMMODERNAMENTO DELLE INFRASTRUTTURE TECNOLOGICHE	45.000,00
1300	1305	2	52913	FONDI PER LA REALIZZAZIONE E LA GESTIONE EVOLUTIVA DELL'ANAGRAFE NAZIONALE VACCINI - SPESA IN CONTO CAPITALE	118.011,83

RESIDUI PASSIVI AL 31/12/2023 PER CAPITOLO

Anno di esercizio impegno 2019

MISSIONE	PROGRAMMA	TITOLO	CAPITOLO	DESCRIZIONE	IMPEGNI RESIDUI
1300	1307	1	24490	PROGETTO ICARE INTEGRATION AND COMMUNITY CARE FOR ASYLUM AND REFUGEES IN EMERGENCY - TRASFERIMENTI CORRENTI A AMMINISTRAZIONI LOCALI	26.851,58
1300	1307	1	26053	SPESE PER REALIZZAZIONE INTERVENTI IN MATERIA DI ANIMALI DI AFFEZIONE E PREVENZIONE DEL RANDAGISMO (L. 14.8.91 N.281) -	58.216,59
1400	1403	1	24017	SPESE RICERCA FINALIZZATA. CONTRIBUTI A UNIVERSITA' E AD ALTRI ENTI DI RICERCA.	288.244,10
1400	1403	1	24183	SPESE PER RICERCA SANITARIA. FONDI PROVENIENTI DA 5 X MILLE	6.140,53
1500	1501	1	62343	ONERI FUNZ. SERVIZI PER L'IMPIEGO - ASSISTENZA E MANUTENZIONE HW E SW E SERVIZI TELEMATICI ED INFORMATICI	3.475,42
1500	1502	1	61622	ATTIVITA' DI FORMAZIONE NELL'ESERCIZIO DELL'APPRENDISTATO - D.LGS 67/2011 TESTO UNICO APPRENDISTATO.	691.109,33
1500	1502	1	61972	INTERVENTI FORMATIVI IN MATERIA DI DIRITTO - DOVERE - FINANZIAMENTO STATALE	106.867,07
1500	1502	1	62078	INTERVENTI FORMATIVI IN MATERIA DI DIRITTO - DOVERE - FINANZIAMENTO STATALE TRASFERIMENTI A IMPRESE	5.048,46
1500	1502	1	62079	INTERVENTI FORMATIVI IN MATERIA DI DIRITTO - DOVERE (SISTEMA DUALE) - FINANZIAMENTO STATALE TRASFERIMENTI A IMPRESE	74.690,18
1500	1502	1	62450	INTERVENTI FORMATIVI IN MATERIA DI DIRITTO - DOVERE - FINANZIAMENTO STATALE - ACQUISTO B/S	15,90
1500	1504	1	61933	POR FSE 2014-2020 - ASSE A - SCHEDA 2.1.3.A - TIROCINI EXTRACURRICULARI - QUOTA UE	900,00
1500	1504	1	61934	POR FSE 2014-2020 - ASSE A - SCHEDA 2.1.3.A - TIROCINI EXTRACURRICULARI - QUOTA STATO	617,94
1500	1504	1	62039	POR FSE 2014/2020 - ASSE C ISTRUZIONE E FORMAZIONE - SETTORE PROGRAMMAZIONE FORMAZIONE STRATEGICA - ATTIVITA' IFTS - C321A - TRASFERIMENTI IMPRESE - QUOTA UE	157,32
1500	1504	1	62040	POR FSE 2014/2020 - ASSE C ISTRUZIONE E FORMAZIONE - SETTORE PROGRAMMAZIONE FORMAZIONE STRATEGICA - ATTIVITA' IFTS - C321A - TRASFERIMENTI IMPRESE - QUOTA STATO	108,02
1500	1504	1	62041	POR FSE 2014/2020 - ASSE C ISTRUZIONE E FORMAZIONE - SETTORE PROGRAMMAZIONE FORMAZIONE STRATEGICA - ATTIVITA' IFTS - C321A - TRASFERIMENTI IMPRESE - QUOTA RT TRAMITE RECUPERO ANTICIPAZIONE	49,30
1500	1504	1	62042	POR FSE 2014-2020 - ASSE A - SCHEDA 2.1.3.A - TIROCINI EXTRACURRICULARI - QUOTA REGIONE	282,06
1500	1504	1	62107	POR FSE 2014/2020 - ASSE A OCCUPAZIONE - QUOTA UE - SETTORE PROGRAMMAZIONE FORMAZIONE STRATEGICA - ATTIVITA' ALTERNANZA SCUOLA-LAVORO A215A - TRASFERIMENTI A ENTI AMMINISTRAZIONE CENTRALE	470,67
1500	1504	1	62108	POR FSE 2014/2020 - ASSE A OCCUPAZIONE - QUOTA STATO - SETTORE PROGRAMMAZIONE FORMAZIONE STRATEGICA - ATTIVITA' ALTERNANZA SCUOLA-LAVORO A215A - TRASFERIMENTI A ENTI AMMINISTRAZIONE CENTRALE	323,16
1500	1504	1	62109	POR FSE 2014/2020 - ASSE A OCCUPAZIONE - QUOTA RT - SETTORE PROGRAMMAZIONE FORMAZIONE STRATEGICA - ATTIVITA' ALTERNANZA SCUOLA-LAVORO A215A - TRASFERIMENTI A ENTI AMMINISTRAZIONE CENTRALE	147,50
1600	1601	1	52729	SPESE RELATIVE AI SERVIZI FINANZIARI PER LA GESTIONE DEI C/C POSTALI DEDICATI (SANZIONI) DI COMPETENZA DELLA DIREZIONE AGRICOLTURA E SVILUPPO RURALE.	16,86
1600	1601	1	52857	FONDO STATALE PER LE MENSE SCOLASTICHE BIOLOGICHE - ART.64 COMMA 5BIS L.96/2017	74.114,84
9900	9901	7	81009	PARTITE DI GIRO DIVERSE NON ALLOCABILI SU SPECIFICI CAPITOLI DELLE PARTITE DI GIRO	1.373,26
9900	9901	7	81017	RIMBORSO DEPOSITI CAUZIONALI A TERZI PER CONCESSIONI E LOCAZIONI	200,00
9900	9901	7	81021	RIMBORSO DEPOSITI CAUZIONALI RICEVUTI	39.038,79
9900	9901	7	81036	ALTRE USCITE PER CONTO TERZI	2.500,00
9900	9901	7	81055	DEPOSITI CAUZIONALI DEMANIO IDRICO	580.603,11
9900	9901	7	81056	GARANZIE PROVVISORIE - CONTO ORDINARIO	1.000,00
9900	9901	7	81058	GARANZIE DEFINITIVE - CONTO ORDINARIO	4.800,00
9900	9902	7	81013	RECUPERO DA PARTE DELLO STATO DI SOMME PER IL FINANZIAMENTO DELLA SPESA SANITARIA (ART. 11 COMMA 17 D.LGS 30.12.92 N.502)	81.164.783,91
TOTALE ANNO ESERCIZIO IMPEGNO 2019					189.070.786,59

RESIDUI PASSIVI AL 31/12/2023 PER CAPITOLO**Anno di esercizio impegno 2018**

MISSIONE	PROGRAMMA	TITOLO	CAPITOLO	DESCRIZIONE	IMPEGNI RESIDUI
100	102	1	24436	PARTECIPAZIONE A MANIFESTAZIONI E CONVEGNI	3.000,00
100	103	1	71029	SPESE DI ILLUMINAZIONE, RISCALDAMENTO, ACQUA E UTENZE VARIE	4.000,00
100	103	1	71032	UFFICI REGIONALI: MANUTENZIONE ORDINARIA IMMOBILI E RELATIVE PERTINENZE, INSTALLAZIONE E GESTIONE IMPIANTI	79.018,16
100	103	1	71041	IMPOSTE E TASSE UTILIZZO IMMOBILI SEDI DI UFFICI REGIONALI (ART. 49 D.LGS. 22/97)	10.000,00
100	104	1	73009	ONERI DI ACCESSO PIATTAFORME INFORMATICHE	122,00
100	104	1	73038	FONDO PER IL RIVERSAMENTO ALLO STATO DELLE TASSE AUTOMOBILISTICHE DI SUA COMPETENZA AI SENSI DELL'ART. 1 COMMA 64 DEL D.L. 30 OTTOBRE 2006 N. 262 (CONVERTITO IN LEGGE CON L. N. 286/2006)	16.050.977,44
100	104	1	73060	SPESE INERENTI LA GESTIONE DEI RUOLI COATTIVI RELATIVI AI TRIBUTI REGIONALI - AGGI SU RUOLI	95.640,51
100	105	2	73013	SPESE PER IL RIMBORSO DI LAVORI DI MANUTENZIONE ESEGUITI DA TERZI A SCOMPUTO DA CANONI LOCATIVI E CONCESSIONARI	118.062,88
100	106	2	71047	SPESE DI REALIZZAZIONE E MANUTENZIONE STRAORDINARIA DEGLI IMMOBILI FUNZIONALI ALL'AMMINISTRAZIONE REGIONALE	2.842,60
100	108	1	14009	RETE TELEMATICA REGIONALE TOSCANA - GESTIONE DELLE INFRASTRUTTURE E SERVIZI	41,98
100	110	1	71017	INCENTIVI FUNZIONI TECNICHE (ART. 92 D.LGS N. 163/2016) - M/P 0110	1.524,69
100	111	1	13237	ATTIVITA' FINALIZZATE ALLA TUTELA GIUDIZIARIA DEI DIRITTI DELLA REGIONE TOSCANA ED ENTI DIPENDENTI	5.051,33
900	901	1	42609	SERVIZIO DI PIENA - GC VALDARNO INFERIORE - CONVENZIONI PER INTERVENTI DI SORVEGLIANZA E INTERVENTO	20.372,00
900	902	2	41133	ACCORDO DI PROGRAMMA PER LA BALNEAZIONE IN VERSILIA. SPERIMENTAZIONE PER ABBATTIMENTO DELLA CARICA BATTERICA PER I FIUMI FOSSO - DELL'ABATE, FIUMETTO E MOTRONE - SPESA IN C/ CAPITALE	500.000,00
1000	1001	1	32074	FINANZIAMENTO DEL TRASPORTO PUBBLICO FERROVIARIO (EX ART. 9 D.LGS 422/1997) - SPESA CORRENTE	6.650,00
1000	1002	1	32105	PROGETTO VALORIZZAZIONE LINEE FERROVIARIE MINORI - CONTRIBUTI AGLI EE.LL.	4.090,00
1300	1301	1	23036	FONDO PER LA NON AUTOSUFFICIENZA- FONDI STATALI	91.277,37
1300	1301	1	24037	SPESE PER LA GESTIONE E IL POTENZIAMENTO DELLE INFRASTRUTTURE DI SUPPORTO AL SISTEMA INFORMATIVO SANITARIO REGIONALE	61,96
1300	1301	1	24047	INTERVENTI DIRETTI DELLA REGIONE IN SANITA'- TRASFERIMENTI CORRENTI AD ENTI PUBBLICI	162.500,00
1300	1301	1	24051	PROGRAMMA DI INTERVENTI FORMATIVI-EDUCATIVI PER LA LOTTA ALL'AIDS	426.110,91
1300	1301	1	24095	INTERVENTI DIRETTI DELLA REGIONE IN SANITA'-TRASFERIMENTI CORRENTI AD ALTRI SOGGETTI	136.000,00
1300	1301	1	24136	INTERVENTI ISTITUZIONALI IN SANITA'	29.350,00
1300	1301	1	24433	SPESE PER ATTIVITA' DI COLLABORAZIONE IN MATERIA DI HTA	66.912,50
1300	1301	1	26123	TRASFERIMENTI DI RISORSE ALLE AZIENDE SANITARIE E OSPEDALIERE FINALIZZATI AL RIPIANO DELL'ECCEDENZA DELLA SPESA FARMACEUTICA.	65.464,39
1300	1301	1	26124	CELIACHIA: INTERVENTI DI CUI ALLA L. 4 LUGLIO 2005 N. 123	177.794,58
1300	1301	1	26125	STRUTTURE DI COORDINAMENTO ATTIVITA' TRASFUSIONALE	32.466,33
1300	1301	1	26127	TRASFERIMENTI ALLE AZIENDE SANITARIE DERIVANTI DALLA RIDUZIONE DELLE PERCENTUALI DI SCONTO A CARICO DELLE FARMACIE	75.384,74
1300	1301	1	26164	PROVENTI DA SANZIONI PER POTENZIAMENTO ATTIVITA' DI PREVENZIONE SUI LUOGHI DI LAVORO (D.LGS 758/94 - DGR 83/09)	301.000,00
1300	1301	1	26181	APPLICAZIONE NORME E SPECIFICHE COMUNITARIE PER SERVIZIO TRASFUSIONALE.	81.062,98
1300	1301	1	26182	ATTUAZIONE PRESCRIZIONE TRACCIABILITA' SANGUE ED EMOCOMPONENTI.	38.825,76

RESIDUI PASSIVI AL 31/12/2023 PER CAPITOLO**Anno di esercizio impegno 2018**

MISSIONE	PROGRAMMA	TITOLO	CAPITOLO	DESCRIZIONE	IMPEGNI RESIDUI
1300	1301	1	26253	ONERI SOSTENUTI PER AZIONI DI COMUNICAZIONE, EDITORIA, EVENTI E CONVEGNI IN AMBITO SANITARIO	50.974,92
1300	1301	1	26259	RISORSE PER INCREMENTI TARIFFARI PRESTAZIONI TERMALI LEA.	252.720,00
1300	1302	1	24199	TRASFERIMENTI ALLE AZIENDE SANITARIE MEDIANTE RECUPERO FONDI STATALI	6.663,10
1300	1305	2	24155	SPESE INTERVENTI RISTRUTTURAZIONE EDILIZIA E AMMODERNAMENTO TECNOLOGICO PATRIMONIO SANITARIO PUBBLICO E REALIZZAZIONE RESIDENZE SANITARIE ASSISTENZIALI - PROGRAMMA STRAORDINARIO INVESTIMENTI ART. 20 L.67/88 E L. 244/2007 (FINANZIARIA 2008)E SUCCESSIVE	2.444.376,45
1300	1307	1	24224	SPESE PER LE GESTIONI LIQUIDATORIE DELLE SOPPRESSE UNITA' SANITARIE LOCALI	70.000,00
1300	1307	1	26897	FONDO PER L'EMERGENZA AVICOLA AI SENSI DELL'ART. 1, COMMA 509, DELLA LEGGE 205/2017	14.454,00
1400	1403	1	24183	SPESE PER RICERCA SANITARIA. FONDI PROVENIENTI DA 5 X MILLE	11.980,22
1500	1502	1	61501	INTERVENTI STRAORDINARI DI FORMAZIONE AI SENSI DELL'ART. 11 COMMA 7 DEL DLDS 81/2008 IN MATERIA DI SALUTE E SICUREZZA SUI LUOGHI DI LAVORO	624,51
1500	1502	1	61564	L. 236-93 INTERVENTI URGENTI A SOSTEGNO DELL'OCCUPAZIONE - FINANZIAMENTO STATALE	15.507,70
1500	1502	1	61622	ATTIVITA' DI FORMAZIONE NELL'ESERCIZIO DELL'APPRENDISTATO - D.LGS 67/2011 TESTO UNICO APPRENDISTATO.	128.361,61
1500	1502	1	61694	INTERVENTI FORMATIVI PER IL PERSONALE DEL TRASPORTO PUBBLICO LOCALE	2.284,80
1500	1502	1	61708	L.R. 32/02 SS.MM.II. - TIROCINI EXTRACURRICULARI - TRASFERIMENTO AD ALTRE IMPRESE	45.000,00
1500	1502	1	61730	L.R. 32/02 SS.MM.II. - TIROCINI EXTRACURRICULARI - TRASFERIMENTI AD AMMINISTRAZIONI PUBBLICHE	1.800,00
1500	1502	1	61972	INTERVENTI FORMATIVI IN MATERIA DI DIRITTO - DOVERE - FINANZIAMENTO STATALE	5.078,52
1500	1502	1	62079	INTERVENTI FORMATIVI IN MATERIA DI DIRITTO - DOVERE (SISTEMA DUALE) - FINANZIAMENTO STATALE TRASFERIMENTI A IMPRESE	44.794,73
1500	1502	1	62085	LR 32/02 SS.MM.II. TIROCINI EXTRACURRICULARI - TRASFERIMENTI A AA.LL"	4.000,00
1500	1504	1	61933	POR FSE 2014-2020 - ASSE A - SCHEDA 2.1.3.A - TIROCINI EXTRACURRICULARI - QUOTA UE	2.550,00
1500	1504	1	61934	POR FSE 2014-2020 - ASSE A - SCHEDA 2.1.3.A - TIROCINI EXTRACURRICULARI - QUOTA STATO	1.750,83
1500	1504	1	61935	POR FSE 2014-2020 - ASSE A - SCHEDA 2.1.3.A - TIROCINI EXTRACURRICULARI - QUOTA REGIONE TRAMITE RECUPERO ANTICIPAZIONE RISORSE UE E STATO	423,09
1500	1504	1	61936	POR FSE 2014-2020 - ASSE A - SCHEDA 2.1.3.A - TIROCINI EXTRACURRICULARI PRESSO PP.AA. - QUOTA UE	3.000,00
1500	1504	1	61937	POR FSE 2014-2020 - ASSE A - SCHEDA 2.1.3.A - TIROCINI EXTRACURRICULARI PRESSO PP.AA. - QUOTA STATO	2.059,80
1500	1504	1	61938	POR FSE 2014-2020 - ASSE A - SCHEDA 2.1.3.A - TIROCINI EXTRACURRICULARI PRESSO PP.AA. - QUOTA REGIONE TRAMITE RECUPERO ANTICIPAZIONE RISORSE UE E STATO	940,20
1500	1504	1	62042	POR FSE 2014-2020 - ASSE A - SCHEDA 2.1.3.A - TIROCINI EXTRACURRICULARI - QUOTA REGIONE	376,08
1600	1601	2	52522	PROGRAMMA DI GOVERNO PER LA LEGISLATURA - FINANZIAMENTO DELL'INIZIATIVA NUMERO 6 "CENTOMILA ORTI URBANI" - SPESE DI INVESTIMENTO	252.450,43
9900	9901	7	81021	RIMBORSO DEPOSITI CAUZIONALI RICEVUTI	22.358,77
9900	9901	7	81036	ALTRE USCITE PER CONTO TERZI	736,27
9900	9901	7	81055	DEPOSITI CAUZIONALI DEMANIO IDRICO	1.349.959,58
9900	9901	7	81058	GARANZIE DEFINITIVE - CONTO ORDINARIO	36,65
9900	9902	7	81013	RECUPERO DA PARTE DELLO STATO DI SOMME PER IL FINANZIAMENTO DELLA SPESA SANITARIA (ART.11 COMMA 17 D.LGS 30.12.92 N.502)	76.843.035,51
TOTALE ANNO ESERCIZIO IMPEGNO 2018					100.163.902,88

RESIDUI PASSIVI AL 31/12/2023 PER CAPITOLO**Anno di esercizio impegno 2017**

MISSIONE	PROGRAMMA	TITOLO	CAPITOLO	DESCRIZIONE	IMPEGNI RESIDUI
100	102	1	24436	PARTECIPAZIONE A MANIFESTAZIONI E CONVEGNI	3.000,00
100	103	1	71032	UFFICI REGIONALI: MANUTENZIONE ORDINARIA IMMOBILI E RELATIVE PERTINENZE, INSTALLAZIONE E GESTIONE IMPIANTI	1.018,70
100	104	1	73009	ONERI DI ACCESSO PIATTAFORME INFORMATICHE	120,00
100	104	1	73060	SPESE INERENTI LA GESTIONE DEI RUOLI COATTIVI RELATIVI AI TRIBUTI REGIONALI - AGGI SU RUOLI	682.454,03
400	402	2	61970	FINANZIAMENTO INTERVENTI DI EDILIZIA SCOLASTICA - ART. 10 D.L. 104/2013 CONVERTITO IN L. 128/2013	4.264.107,53
400	408	1	61961	POR FSE 2014/2020 - ASSE C ISTRUZIONE E FORMAZIONE -QUOTA UE - SETTORE PROGRAMMAZIONE FORMAZIONE STRATEGICA - AZIONE RAFFORZAMENTO ISTITUTI TECNICI E PROFESSIONALI - C.3.2.2.A	5.607,45
400	408	1	61962	POR FSE 2014/2020 - ASSE C ISTRUZIONE E FORMAZIONE -QUOTA STATO - SETTORE PROGRAMMAZIONE FORMAZIONE STRATEGICA - AZIONE RAFFORZAMENTO ISTITUTI TECNICI E PROFESSIONALI - C.3.2.2.A	17,54
400	408	1	61963	POR FSE 2014/2020 - ASSE C ISTRUZIONE E FORMAZIONE -QUOTA RT - SETTORE PROGRAMMAZIONE FORMAZIONE STRATEGICA - AZIONE RAFFORZAMENTO ISTITUTI TECNICI E PROFESSIONALI - C.3.2.2.A	8,00
500	501	2	63134	FONDI REGIONALI PER INVESTIMENTI NEI BENI CULTURALI - TRASFERIMENTI ALLE AMMINISTRAZIONI PUBBLICHE	42.962,91
900	901	1	11294	SPESE PER INDAGINI DI MICROZONAZIONE SISMICA - ART. 11 D.L. 39/2009	5.175,00
900	902	1	41142	ACCORDO DI PROGRAMMA PER LA BALNEAZIONE IN VERSILIA. SPERIMENTAZIONE PER ABBATTIMENTO DELLA CARICA BATTERICA PER I FIUMI FOSSO DELL'ABATE, FIUMETTO E MOTRONE.DELL'ABATE, FIUMETTO E MOTRONE.	189.000,00
900	902	2	41133	ACCORDO DI PROGRAMMA PER LA BALNEAZIONE IN VERSILIA. SPERIMENTAZIONE PER ABBATTIMENTO DELLA CARICA BATTERICA PER I FIUMI FOSSO - DELL'ABATE, FIUMETTO E MOTRONE - SPESA IN C/ CAPITALE	82.250,40
1000	1005	2	31012	PROGRAMMA PLURIENNALE INVESTIMENTI: INTERVENTI SULLA VIABILITA' DI INTERESSE REGIONALE.	275.649,10
1100	1102	2	11197	EVENTI CALAMITOSI CHE HANNO COLPITO NEI GIORNI 23 E 24 SETTEMBRE 2003 IL TERRITORIO DELLA PROVINCIA DI MASSA CARRARA (ORDINANZA 3325 DEL 7.11.2003 E SEGUENTI)	1.111.534,61
1100	1102	2	11204	EVENTI CALAMITOSI CHE HANNO COLPITO NEI GIORNI 23 E 24 SETTEMBRE 2003 IL TERRITORIO DELLA PROVINCIA DI MASSA CARRARA. MUTUO CON ONERI A CARICO DELLO STATO. (ORDINANZA PCM 3534 DEL 25.7.2006)	566.295,02
1100	1102	2	11206	EVENTI CALAMITOSI CHE HANNO COLPITO NEI GIORNI 23 E 24 SETTEMBRE 2003 IL TERRITORIO DELLA PROVINCIA DI MASSA CARRARA. CONTRIBUTO ANNO 2007. (ORDINANZA PCM 3534 DEL 25.7.2006)	82.935,15
1200	1204	1	23005	SPESE PER SPERIMENTAZIONE DI BUONE PRATICHE NEL SETTORE DELL'IMMIGRAZIONE (FINANZIAMENTO STATALE)	63.000,00
1200	1204	1	23088	FRAS - INTERVENTI DI SOSTEGNO E ACCOGLIENZA PER RICHIEDENTI E TITOLARI DI PROTEZIONE INTERNAZIONALE E UMANITARIA - TRASFERIMENTO A ENTI PUBBLICI	21.000,00
1300	1301	1	24047	INTERVENTI DIRETTI DELLA REGIONE IN SANITA'- TRASFERIMENTI CORRENTI AD ENTI PUBBLICI	292.500,00
1300	1301	1	24136	INTERVENTI ISTITUZIONALI IN SANITA'	123.860,76
1300	1301	1	26015	MOBILITA' SANITARIA EXTRAREGIONALE - SALDO ATTIVO	3.612.085,32
1300	1301	1	26123	TRASFERIMENTI DI RISORSE ALLE AZIENDE SANITARIE E OSPEDALIERE FINALIZZATI AL RIPIANO DELL'ECCEDENZA DELLA SPESA FARMACEUTICA.	11.453,31
1300	1301	1	26130	MUTILAZIONI GENITALI FEMMINILI	20.373,23
1300	1301	1	26154	CENTRI DI RIFERIMENTO RISCONTRO DIAGNOSTICO SIDS	227,01
1300	1301	1	26164	PROVENTI DA SANZIONI PER POTENZIAMENTO ATTIVITA' DI PREVENZIONE SUI LUOGHI DI LAVORO (D.LGS 758/94 - DGR 83/09)	28.704,58
1300	1301	1	26181	APPLICAZIONE NORME E SPECIFICHE COMUNITARIE PER SERVIZIO TRASFUSIONALE.	52.078,11
1300	1301	1	26182	ATTUAZIONE PRESCRIZIONE TRACCIABILITA' SANGUE ED EMOCOMPONENTI.	19.060,91
1300	1301	1	26259	RISORSE PER INCREMENTI TARIFFARI PRESTAZIONI TERMALI LEA.	10.187,92
1300	1302	1	26892	FONDO PER IL GIOCO DI AZZARDO PATOLOGICO (GAP)	15.000,00
1300	1302	1	26893	FONDO PER IL GIOCO DI AZZARDO PATOLOGICO (GAP): TRASFERIMENTI A SOGGETTI PUBBLICI	311.681,48

RESIDUI PASSIVI AL 31/12/2023 PER CAPITOLO

Anno di esercizio impegno 2017

MISSIONE	PROGRAMMA	TITOLO	CAPITOLO	DESCRIZIONE	IMPEGNI RESIDUI
1300	1305	2	24133	INTERVENTI STRAORDINARI SUL PATRIMONIO STRUTTURALE E STRUMENTALE DELLA SANITA' A FAVORE DI ENTI DELLE AMMINISTRAZIONI LOCALI	200.000,00
1300	1307	1	24130	SPESE PER ORGANIZZAZIONE DI EVENTI ED AZIONI DI COMUNICAZIONE IN AMBITO SANITARIO	10.925,65
1300	1307	1	24419	FONDI PER LA RICERCA E LO SVILUPPO DI METODI ALTERNATIVI ALL'USO DEGLI ANIMALI PER FINI SPERIMENTALI	41.139,24
1300	1307	1	26052	COSTITUZIONE BANCA DATI PER L'IDENTIFICAZIONE E LA REGISTRAZIONE DEGLI ANIMALI	8.671,01
1400	1401	2	51383	AREE PER INSEDIAMENTI PRODUTTIVI	36.051,40
1400	1403	1	24183	SPESE PER RICERCA SANITARIA. FONDI PROVENIENTI DA 5 X MILLE	6.636,64
1400	1405	2	51801	POR FESR 2014/2020 CONTRIBUTO ATTUAZIONE 'PROGETTO STRATEGICO AGENDA DIGITALE PER LA BANDA ULTRA LARGA' E DI ALTRI INTERVENTI PROGRAMMATI PER AMPLIAMENTO CAPACITA' DI CONNESSIONE NELLE AREE PRODUTTIVE, E NELLE AREE RURALI E INTERNE, NEL RISPETTO DEL	1.078.724,00
1400	1405	2	51802	POR FESR 2014/2020 CONTRIBUTO ALL'ATTUAZIONE DEL 'PROGETTO STRATEGICO AGENDA DIGITALE PER LA BANDA ULTRA LARGA' E DI ALTRI INTERVENTI - AZIONE 2.1.1 - QUOTA STATO	755.106,80
1400	1405	2	51805	POR FESR 2014/2020 CONTRIBUTO ATTUAZIONE DEL 'PROGETTO STRATEGICO AGENDA DIGITALE PER LA BANDA ULTRA LARGA' E DI ALTRI INTERVENTI PER ASSICURARE UNA CAPACITA' DI CONNESSIONE A ALMENO 30 MBPS NEL RISPETTO DEL AZIONE 2.1.1 - QUOTA REGIONE FINANZIATA TRAMITE RECUPERO	323.617,20
1400	1405	2	51965	POR FESR 2014/2020 SOSTEGNO ALLE ATTIVITA' COLLABORATIVE DI RES PER LO SVILUPPO DI NUOVE TECNOLOGIE SOSTENIBILI, DI NUOVI PRODOTTI E SERVIZI AZIONE 1.1.4 - QUOTA REGIONE - RECUPERO ORGANISMI INTERMEDI	2.664,00
1500	1502	1	61055	L. 53/2000 - PROGETTI AZIENDALI/PLURIAZIENDALI DI FORMAZIONE DESTINATI AI LAVORATORI	7.949,46
1500	1502	1	61501	INTERVENTI STRAORDINARI DI FORMAZIONE AI SENSI DELL'ART. 11 COMMA 7 DEL DLDS 81/2008 IN MATERIA DI SALUTE E SICUREZZA SUI LUOGHI DI LAVORO	7.484,00
1500	1502	1	61708	L.R. 32/02 SS.MM.II. - TIROCINI EXTRACURRICULARI - TRASFERIMENTO AD ALTRE IMPRESE	3.000,00
1500	1502	1	61887	L.236/93 - COFINANZIAMENTO A PROGETTI FORMATIVI IN MATERIA DI SICUREZZA SUI LUOGHI DI LAVORO	1.122,60
1500	1504	1	62107	POR FSE 2014/2020 - ASSE A OCCUPAZIONE - QUOTA UE - SETTORE PROGRAMMAZIONE FORMAZIONE STRATEGICA - ATTIVITA' ALTERNANZA SCUOLA-LAVORO A215A - TRASFERIMENTI A ENTI AMMINISTRAZIONE CENTRALE	6.482,57
1500	1504	1	62108	POR FSE 2014/2020 - ASSE A OCCUPAZIONE - QUOTA STATO - SETTORE PROGRAMMAZIONE FORMAZIONE STRATEGICA - ATTIVITA' ALTERNANZA SCUOLA-LAVORO A215A - TRASFERIMENTI A ENTI AMMINISTRAZIONE CENTRALE	4.450,94
1500	1504	1	62109	POR FSE 2014/2020 - ASSE A OCCUPAZIONE - QUOTA RT - SETTORE PROGRAMMAZIONE FORMAZIONE STRATEGICA - ATTIVITA' ALTERNANZA SCUOLA-LAVORO A215A - TRASFERIMENTI A ENTI AMMINISTRAZIONE CENTRALE	2.031,65
1600	1601	2	52522	PROGRAMMA DI GOVERNO PER LA LEGISLATURA - FINANZIAMENTO DELL'INIZIATIVA NUMERO 6 "CENTOMILA ORTI URBANI" - SPESE DI INVESTIMENTO	2.883,55
1800	1802	2	52620	POR FESR 2014/2020 ASSE URBANO (AZIONE 9.6.6 A1) - QUOTA UE	42.130,42
1800	1802	2	52621	POR FESR 2014/2020 ASSE URBANO (AZIONE 9.6.6 A1) - QUOTA STATO	29.491,29
1800	1802	2	52623	POR FERS 2014/2020 ASSE URBANO (AZIONE 9.6.6.A1)- QUOTA REGIONE RECUPERO ORGANISMI INTERMEDI	12.639,13
1900	1902	1	12217	COOPERAZIONE TERRITORIALE EUROPEA - P.O. MED - ATTIVITA' PUNTO DI CONTATTO NAZIONALE - TRASFERIMENTI CORRENTI AD ENTI DELLE AMMINISTRAZIONI LOCALI - QUOTA UE	2.338,33
9900	9901	7	23151	FAMI 2014-2020 - PROGETTO SOFT - TRASFERIMENTO PARTNERS- AMMINISTRAZIONI LOCALI - QUOTA UE	96.946,99
9900	9901	7	23152	FAMI 2014-2020 - PROGETTO SOFT - TRASFERIMENTO PARTNERS- AMMINISTRAZIONI LOCALI - QUOTA STATO	95.761,52
9900	9901	7	81021	RIMBORSO DEPOSITI CAUZIONALI RICEVUTI	46.184,84
9900	9901	7	81055	DEPOSITI CAUZIONALI DEMANIO IDRICO	1.540.928,65
9900	9902	7	81013	RECUPERO DA PARTE DELLO STATO DI SOMME PER IL FINANZIAMENTO DELLA SPESA SANITARIA (ART.11 COMMA 17 D.LGS 30.12.92 N.502)	145.870.428,31
TOTALE ANNO ESERCIZIO IMPEGNO 2017					162.129.138,26

RESIDUI PASSIVI AL 31/12/2023 PER CAPITOLO**Anno di esercizio impegno 2016**

MISSIONE	PROGRAMMA	TITOLO	CAPITOLO	DESCRIZIONE	IMPEGNI RESIDUI
100	104	1	73009	ONERI DI ACCESSO PIATTAFORME INFORMATICHE	350,00
100	111	1	13237	ATTIVITA' FINALIZZATE ALLA TUTELA GIUDIZIARIA DEI DIRITTI DELLA REGIONE TOSCANA ED ENTI DIPENDENTI	1.253,43
900	901	1	42402	FINANZIAMENTI PER SPESE CORRENTI COLLEGATI ALL'ATTIVITA' DI DIFESA DEL SUOLO, PREVENZIONE DEL RISCHIO IDRAULICO, IDROGEOLOGICO E DI BONIFICA.	8.540,00
900	908	2	42409	ACCORDO AI SENSI DEL DM 16 OTTOBRE 2006 - PROGRAMMA DI FINANZIAMENTO PER IL MIGLIORAMENTO DELLA QUALITA' DELL'ARIA - SPESE IN CONTO CAPITALE	650.717,50
1300	1301	1	24047	INTERVENTI DIRETTI DELLA REGIONE IN SANITA' - TRASFERIMENTI CORRENTI AD ENTI PUBBLICI	1.269.392,33
1300	1301	1	24185	FORMAZIONE SPECIFICA IN MEDICINA GENERALE - TRASFERIMENTI ALLE AZIENDE SANITARIE	1.893.382,73
1300	1301	1	24356	OBIETTIVI DI CARATTERE PRIORITARIO DEL PSN, ASSISTENZA SANITARIA AGLI STRANIERI IRREGOLARI, ESCLUSIVITA' DEL RAPPORTO DEL PERSONALE DIRIGENTE DEL SSN E ALTRE RISORSE DI FONDO SANITARIO VINCOLATO	1.561.831,97
1300	1301	1	24428	SPESE PER LA REVISIONE DELL'USO DEI MEDICINALI (MEDICINE USE REVIEW) PER PAZIENTI AFFETTI DA ASMA	61.700,00
1300	1301	1	25001	SPESE CORRENTI LIVELLO DI ASSISTENZA TERRITORIALE	4.812.209,63
1300	1301	1	26015	MOBILITA' SANITARIA EXTRAREGIONALE - SALDO ATTIVO	502.772,08
1300	1301	1	26030	PREVENZIONE E CURA DELLA FIBROSI CISTICA - FINANZIAMENTO STATALE	86.917,20
1300	1301	1	26079	PROGETTO OBIETTIVO MATERNO INFANTILE - FINANZIAMENTO AZIONI PROGETTUALI REALIZZATE DA AZIENDE SANITARIE E CONSULTORI	23.800,00
1300	1301	1	26123	TRASFERIMENTI DI RISORSE ALLE AZIENDE SANITARIE E OSPEDALIERE FINALIZZATI AL RIPIANO DELL'ECCEDEZZA DELLA SPESA FARMACEUTICA.	36.174,19
1300	1301	1	26124	CELIACHIA: INTERVENTI DI CUI ALLA L. 4 LUGLIO 2005 N. 123	339.233,52
1300	1301	1	26130	MUTILAZIONI GENITALI FEMMINILI	10.319,02
1300	1301	1	26182	ATTUAZIONE PRESCRIZIONE TRACCIABILITA' SANGUE ED EMOCOMPONENTI.	30.000,00
1300	1301	1	26882	FSN 2011-2012-2013: PROGETTI DI OTTIMIZZAZIONE DELL'ASSISTENZA SANITARIA NELLE ISOLE MINORI E NELLE ZONE DISAGIATE	202.968,90
1300	1305	2	26885	FSN 2011-2012-2013: PROGETTI DI OTTIMIZZAZIONE DELL'ASSISTENZA SANITARIA NELLE ISOLE MINORI E NELLE ZONE DISAGIATE - SPESE DI INVESTIMENTO	765.819,90
1300	1307	1	24130	SPESE PER ORGANIZZAZIONE DI EVENTI ED AZIONI DI COMUNICAZIONE IN AMBITO SANITARIO	548,50
1300	1307	1	26052	COSTITUZIONE BANCA DATI PER L'IDENTIFICAZIONE E LA REGISTRAZIONE DEGLI ANIMALI	12.660,00
1300	1307	1	26128	SISTEMA DI SORVEGLIANZA DI POPOLAZIONE SUI PROGRESSI NELLE AZIENDE SANITARIE PER LA SALUTE IN ITALIA (PASSI).	5.312,50
1300	1307	1	26883	FSN 2011-2012-2013: PROGETTI DI OTTIMIZZAZIONE DELL'ASSISTENZA SANITARIA NELLE ISOLE MINORI E NELLE ZONE DISAGIATE - RISORSE PER LE ATTIVITA' DEL NUCLEO TECNICO	45.000,00
1500	1502	1	61708	L.R. 32/02 SS.MM.II. - TIROCINI EXTRACURRICULARI - TRASFERIMENTO AD ALTRE IMPRESE	27.700,00
1500	1502	1	61730	L.R. 32/02 SS.MM.II. - TIROCINI EXTRACURRICULARI - TRASFERIMENTI AD AMMINISTRAZIONI PUBBLICHE	4.600,00
1500	1502	1	61766	POR FSE 2014/2020 - ANTICIPAZIONE RISORSE REGIONALI - TIROCINI	15.000,00
1500	1502	1	61768	POR FSE 2014/2020 - ANTICIPAZIONE RISORSE REGIONALI - TIROCINI - TRASFERIMENTI AD AMMINISTRAZIONI PUBBLICHE	17.800,00
1500	1502	1	62049	POR FSE 2014-2020 - ASSE A - SCHEDA 2.1.3.A - TIROCINI EXTRACURRICULARI - QUOTA UE - TRASFERIMENTI A ISTITUZIONI SOCIALI PRIVATE	4.250,00
1500	1502	1	62050	POR FSE 2014-2020 - ASSE A - SCHEDA 2.1.3.A - TIROCINI EXTRACURRICULARI - QUOTA STATO - TRASFERIMENTI A ISTITUZIONI SOCIALI PRIVATE	2.918,05
1500	1502	1	62051	POR FSE 2014-2020 - ASSE A - SCHEDA 2.1.3.A - TIROCINI EXTRACURRICULARI - QUOTA RT TRAMITE RECUPERO ANTICIPAZIONE - TRASFERIMENTI A ISTITUZIONI SOCIALI PRIVATE	1.331,95
1500	1502	1	62052	POR FSE 2014-2020 - ASSE A - SCHEDA 2.1.3.A - TIROCINI EXTRACURRICULARI - QUOTA UE - TRASFERIMENTI A FAMIGLIE	3.500,00

RESIDUI PASSIVI AL 31/12/2023 PER CAPITOLO**Anno di esercizio impegno 2016**

MISSIONE	PROGRAMMA	TITOLO	CAPITOLO	DESCRIZIONE	IMPEGNI RESIDUI
1500	1502	1	62053	POR FSE 2014-2020 - ASSE A - SCHEDA 2.1.3.A - TIROCINI EXTRACURRICULARI - QUOTA STATO - TRASFERIMENTO A FAMIGLIE	2.403,10
1500	1502	1	62054	POR FSE 2014-2020 - ASSE A - SCHEDA 2.1.3.A - TIROCINI EXTRACURRICULARI - QUOTA RT TRAMITE RECUPERO ANTICIPAZIONE - TRASFERIMENTI A FAMIGLIE	1.096,90
1500	1502	1	62082	L.R. 32/02 SS.MM.II. - TIROCINI EXTRACURRICULARI - TRASFERIMENTI A ISTITUZIONI SOCIALI PRIVATE	7.800,00
1500	1502	1	62085	LR 32/02 SS.MM.II. TIROCINI EXTRACURRICULARI - TRASFERIMENTI A AA.LL*	19.700,00
1500	1502	1	62086	LR 32/02 SS.MM.II. TIROCINI EXTRACURRICULARI - ALTRI TRASFERIMENTI A FAM N.A.C*	200,00
1500	1504	1	61933	POR FSE 2014-2020 - ASSE A - SCHEDA 2.1.3.A - TIROCINI EXTRACURRICULARI - QUOTA UE	5.750,00
1500	1504	1	61934	POR FSE 2014-2020 - ASSE A - SCHEDA 2.1.3.A - TIROCINI EXTRACURRICULARI - QUOTA STATO	3.947,95
1500	1504	1	61935	POR FSE 2014-2020 - ASSE A - SCHEDA 2.1.3.A - TIROCINI EXTRACURRICULARI - QUOTA REGIONE TRAMITE RECUPERO ANTICIPAZIONE RISORSE UE E STATO	470,10
1500	1504	1	61936	POR FSE 2014-2020 - ASSE A - SCHEDA 2.1.3.A - TIROCINI EXTRACURRICULARI PRESSO PP.AA. - QUOTA UE	6.000,00
1500	1504	1	61937	POR FSE 2014-2020 - ASSE A - SCHEDA 2.1.3.A - TIROCINI EXTRACURRICULARI PRESSO PP.AA. - QUOTA STATO	4.119,60
1500	1504	1	61938	POR FSE 2014-2020 - ASSE A - SCHEDA 2.1.3.A - TIROCINI EXTRACURRICULARI PRESSO PP.AA. - QUOTA REGIONE TRAMITE RECUPERO ANTICIPAZIONE RISORSE UE E STATO	1.880,40
1500	1504	1	62042	POR FSE 2014-2020 - ASSE A - SCHEDA 2.1.3.A - TIROCINI EXTRACURRICULARI - QUOTA REGIONE	1.331,95
1600	1603	1	52515	PROGRAMMA DI SVILUPPO RURALE (FEASR) 2014-2020. ASSISTENZA TECNICA - EVENTI E COMUNICAZIONE - QUOTA UE (43,12)	373,51
1600	1603	1	52516	PROGRAMMA DI SVILUPPO RURALE (FEASR) 2014-2020. ASSISTENZA TECNICA - EVENTI E COMUNICAZIONE - - QUOTA STATO (39,82)	344,92
1600	1603	1	52517	PROGRAMMA DI SVILUPPO RURALE (FEASR) 2014-2020. ASSISTENZA TECNICA - EVENTI E COMUNICAZIONE - - QUOTA COFINANZIAMENTO REG.LE (17,06)	147,77
9900	9901	7	81021	RIMBORSO DEPOSITI CAUZIONALI RICEVUTI	8.099,04
9900	9901	7	81055	DEPOSITI CAUZIONALI DEMANIO IDRICO	1.077.658,76
TOTALE ANNO ESERCIZIO IMPEGNO 2016					13.539.327,40

RESIDUI PASSIVI AL 31/12/2023 PER CAPITOLO**Anno di esercizio impegno 2015**

MISSIONE	PROGRAMMA	TITOLO	CAPITOLO	DESCRIZIONE	IMPEGNI RESIDUI
100	107	1	13126	SERVIZI PER CONSULTAZIONI ELETTORALI	4.725,60
100	110	1	71017	INCENTIVI FUNZIONI TECNICHE (ART. 92 D.LGS N. 163/2016) - M/P 0110	1.676,04
100	111	1	71204	IRAP DOVUTA DALLA REGIONE PER TUTTI I RAPPORTI INTRATTENUTI DIVERSI DA QUELLI DI LAVORO DIPENDENTE/ CONTI SANITARI	10.537,72
900	902	1	43116	FONDI DERIVANTI DALLA GESTIONE COMMISSARIALE LAGUNA DI ORBETELLO - SPESE CORRENTI FINALIZZATE ALLA GESTIONE DEL SISTEMA ALGALE	11.728,81
900	908	2	42409	ACCORDO AI SENSI DEL DM 16 OTTOBRE 2006 - PROGRAMMA DI FINANZIAMENTO PER IL MIGLIORAMENTO DELLA QUALITA' DELL'ARIA - SPESE IN CONTO CAPITALE	1.643.706,10
1000	1001	1	31126	PROGETTO VALORIZZAZIONE DELLE LINEE FERROVIARIE MINORI	1.351,76
1000	1001	2	31095	RADDOPPIO DELLA LINEA FERROVIARIA PISTOIA-MONTECATINI	1.785.786,65
1000	1005	2	22029	FONDO REGIONALE PER L'ASSISTENZA SOCIALE E SUPERAMENTO BARRIERE ARCHITETTONICHE - CONTRIBUTI IN CONTO CAPITALE PER INTERVENTI.	110.401,00
1200	1202	1	26230	SLA - FONDO PER LA NON AUTOSUFFICIENZA - INTERVENTI A SOSTEGNO DELLA DOMICILIARITA' IN ALTERNATIVA AL RICOVERO IN STRUTTURA	312.800,00
1200	1204	2	22112	INVESTIMENTI IN AMBITO SOCIALE - CONTRIBUTO STRAORDINARIO ALLA PROVINCIA DI GROSSETO	660.000,00
1200	1207	2	22104	FRAS - INVESTIMENTI IN AMBITO SOCIALE	624.000,00
1300	1301	1	24051	PROGRAMMA DI INTERVENTI FORMATIVI-EDUCATIVI PER LA LOTTA ALL'AIDS	93.548,97
1300	1301	1	24136	INTERVENTI ISTITUZIONALI IN SANITA'	20.100,00
1300	1301	1	26057	PROGETTO OBIETTIVO DIPENDENZE - TRASFERIMENTI CORRENTI AD ENTI PUBBLICI	173.535,00
1300	1301	1	26130	MUTILAZIONI GENITALI FEMMINILI	41.583,34
1300	1301	1	26154	CENTRI DI RIFERIMENTO RISCONTRO DIAGNOSTICO SIDS	46.077,16
1300	1301	1	26164	PROVENTI DA SANZIONI PER POTENZIAMENTO ATTIVITA' DI PREVENZIONE SUI LUOGHI DI LAVORO (D.LGS 758/94 - DGR 83/09)	348.102,41
1300	1301	1	26176	SPESE PER PROGETTI ATTUATIVI DEL PIANO SANITARIO NAZIONALE RELATIVI ALL'ASSISTENZA OSPEDALIERA DELLE MALATTIE RARE	1.192.143,44
1300	1301	1	26177	SPESE PER PROGETTI ATTUATIVI DEL PIANO SANITARIO NAZIONALE RELATIVI ALL'ASSISTENZA SANITARIA TERRITORIALE.	196.296,00
1300	1301	1	26181	APPLICAZIONE NORME E SPECIFICHE COMUNITARIE PER SERVIZIO TRASFUSIONALE.	7.643,90
1300	1301	1	26182	ATTUAZIONE PRESCRIZIONE TRACCIABILITA' SANGUE ED EMOCOMPONENTI.	22.356,10
1300	1301	1	26259	RISORSE PER INCREMENTI TARIFFARI PRESTAZIONI TERMALI LEA.	7.234,18
1300	1302	1	26043	SPESE PER INIZIATIVE DI FARMACOVIGILANZA,DI INFORMAZIONE DEGLI OPERATORI SANITARI E PER CAMPAGNE DI EDUCAZIONE SANITARIA	914.833,70
1300	1302	1	26271	CCM 2014: ATTUAZIONE PROGETTUALITA' RELATIVE (PROGETTO DIABETE E PROGETTO FAI)	122.691,00
1300	1302	1	26275	PROGETTI DI COMUNICAZIONE E CAMPAGNE INFORMATIVE SULLE CURE PALLIATIVE.	43.439,00
1300	1305	1	24336	AZIONI PER L'INNOVAZIONE TECNOLOGICA IN SANITA'	117.245,00
1300	1305	2	24118	REALIZZAZIONE DI INFRASTRUTTURE NELL'AMBITO DEL SISTEMA SANITARIO REGIONALE.	137.044,10
1300	1305	2	24133	INTERVENTI STRAORDINARI SUL PATRIMONIO STRUTTURALE E STRUMENTALE DELLA SANITA' A FAVORE DI ENTI DELLE AMMINISTRAZIONI LOCALI	36.127.302,37
1300	1305	2	24351	RIQUALIFICAZIONE AREE INTERESSATE DA DISMISSIONE VECCHI OSPEDALI	891.943,35
1300	1305	2	24361	INTERVENTI STRAORDINARI SUL PATRIMONIO STRUTTURALE E STRUMENTALE DEGLI ENTI DEL SSR	151.500,00

RESIDUI PASSIVI AL 31/12/2023 PER CAPITOLO

Anno di esercizio impegno 2015

MISSIONE	PROGRAMMA	TITOLO	CAPITOLO	DESCRIZIONE	IMPEGNI RESIDUI
1300	1305	2	24395	SPESE PER LA REALIZZAZIONE DI STRUTTURE SANITARIE PER IL SUPERAMENTO DEGLI OSPEDALI PSICHIATRICI GIUDIZIARI - PROGRAMMA PLURIENNALE INTERVENTI SUL PATRIMONIO SANITARIO PUBBLICO ART. 20 L.67/88 E L. 81 DEL 30/05/2015	7.950.861,56
1300	1307	1	26053	SPESE PER REALIZZAZIONE INTERVENTI IN MATERIA DI ANIMALI DI AFFEZIONE E PREVENZIONE DEL RANDAGISMO (L. 14.8.91 N.281) -	36.250,00
1400	1401	2	51747	INTERVENTI DI SVILUPPO E RAFFORZAMENTO A FAVORE DELLE AZIENDE ESERCENTI ATTIVITA' PRODUTTIVE - INTERVENTI INFRASTRUTTURALI A FAVORE SETTORI PRODUTTIVI - RIFINANZIAMENTO FAS 2007/2013	1.357.659,52
1400	1403	1	24021	SPESE PER PROGETTI DI RICERCA E SPERIMENTAZIONE- FINANZIAMENTO STATALE	126.255,82
1400	1403	1	24137	SPESE PER PROGETTI DI RICERCA IN MATERIA DI SALUTE. CONTRIBUTI PROVENIENTI DA SOGGETTI PRIVATI	83.700,00
1400	1403	1	24183	SPESE PER RICERCA SANITARIA. FONDI PROVENIENTI DA 5 X MILLE	4.979,25
1500	1502	1	61708	L.R. 32/02 SS.MM.II. - TIROCINI EXTRACURRICULARI - TRASFERIMENTO AD ALTRE IMPRESE	7.800,00
1500	1502	1	61730	L.R. 32/02 SS.MM.II. - TIROCINI EXTRACURRICULARI - TRASFERIMENTI AD AMMINISTRAZIONI PUBBLICHE	4.000,00
1500	1502	1	61766	POR FSE 2014/2020 - ANTICIPAZIONE RISORSE REGIONALI - TIROCINI	20.500,00
1500	1502	1	61768	POR FSE 2014/2020 - ANTICIPAZIONE RISORSE REGIONALI - TIROCINI - TRASFERIMENTI AD AMMINISTRAZIONI PUBBLICHE	16.400,00
1500	1502	1	61804	POR FSE 2014/2020 - ANTICIPAZIONE RISORSE REGIONALI - TIROCINI	20.400,00
1500	1502	1	61809	POR FSE 2014/2020 - ANTICIPAZIONE RISORSE REGIONALI - TIROCINI - TRASFERIMENTO AD AMMINISTRAZIONI PUBBLICHE	21.000,00
1500	1504	1	61933	POR FSE 2014-2020 - ASSE A - SCHEDA 2.1.3.A - TIROCINI EXTRACURRICULARI - QUOTA UE	2.550,00
1500	1504	1	61934	POR FSE 2014-2020 - ASSE A - SCHEDA 2.1.3.A - TIROCINI EXTRACURRICULARI - QUOTA STATO	2.986,71
1500	1504	1	61935	POR FSE 2014-2020 - ASSE A - SCHEDA 2.1.3.A - TIROCINI EXTRACURRICULARI - QUOTA REGIONE TRAMITE RECUPERO ANTICIPAZIONE RISORSE UE E STATO	893,19
1500	1504	1	61936	POR FSE 2014-2020 - ASSE A - SCHEDA 2.1.3.A - TIROCINI EXTRACURRICULARI PRESSO PP.AA. - QUOTA UE	250,00
1500	1504	1	61937	POR FSE 2014-2020 - ASSE A - SCHEDA 2.1.3.A - TIROCINI EXTRACURRICULARI PRESSO PP.AA. - QUOTA STATO	171,65
1500	1504	1	61938	POR FSE 2014-2020 - ASSE A - SCHEDA 2.1.3.A - TIROCINI EXTRACURRICULARI PRESSO PP.AA. - QUOTA REGIONE TRAMITE RECUPERO ANTICIPAZIONE RISORSE UE E STATO	78,35
1600	1601	2	52226	PIANO REGIONALE AGRICOLO FORESTALE -FORESTAZIONE - INVESTIMENTI (PER L'ATTUAZIONE DEL P.F.R. 2007/2011)	822.158,17
1900	1901	1	12177	PROGETTO BRASIL PROXIMO - ACQUISTO DI BENI E PRESTAZIONI DI SERVIZI	28.922,00
9900	9901	7	81017	RIMBORSO DEPOSITI CAUZIONALI A TERZI PER CONCESSIONI E LOCAZIONI	500,00
9900	9901	7	81021	RIMBORSO DEPOSITI CAUZIONALI RICEVUTI	9.547,30
TOTALE ANNO ESERCIZIO IMPEGNO 2015					56.339.196,22

RESIDUI PASSIVI AL 31/12/2023 PER CAPITOLO**Anno di esercizio impegno 2014**

MISSIONE	PROGRAMMA	TITOLO	CAPITOLO	DESCRIZIONE	IMPEGNI RESIDUI
100	108	2	14268	BANDA LARGA II LIVELLO - SUPERAMENTO DIGITAL DIVIDE	323.061,06
400	402	2	61470	EROGAZIONE CONTRIBUTI FINANZIARI IN CONTO CAPITALE PER INTERVENTI URGENTI DI EDILIZIA SCOLASTICA A FAVORE DI ENTI LOCALI	105.537,08
400	404	2	61471	FINANZIAMENTO DEL PIANO INVESTIMENTI DELL'AZIENDA REGIONALE D.S.U.	830.417,97
500	501	2	63134	FONDI REGIONALI PER INVESTIMENTI NEI BENI CULTURALI - TRASFERIMENTI ALLE AMMINISTRAZIONI PUBBLICHE	59.516,90
500	502	2	51758	PROMOZIONE E VALORIZZAZIONE DELLA RETE DEI GRANDI ATTRATTORI CULTURALI MUSEALI. GESTIONE IN ANTICIPAZIONE DEL PROGRAMMA REGIONALE FESR 2014/2020	8.723,23
800	801	2	34072	REALIZZAZIONE OPERE PARCO AGRICOLO DELLA PIANA	867.852,00
800	801	2	34152	RIGENERAZIONE URBANA - CONTRIBUTI IN CONTO CAPITALE AGLI ENTI LOCALI	843.937,50
900	901	2	42133	PROGRAMMA PLURIENNALE INVESTIMENTI: INTERVENTI PER EROSIONE COSTA/CUNEO SALINO -	58.821,68
900	901	2	42475	FONDO PER IL FINANZIAMENTO DEGLI INTERVENTI DI DIFESA DEL SUOLO	13.998,07
900	901	2	42480	FINANZIAMENTO DEGLI INTERVENTI DI DIFESA DEL SUOLO - SPESE PER LA REALIZZAZIONE DEI PROGETTI - ENTE ATTUATORE GENIO CIVILE VALDARNO CENTRALE	5.000,00
900	902	2	42061	FONDO REGIONALE PER INTERVENTI URGENTI DI BONIFICA - TRASFERIMENTI ALLE AMMINISTRAZIONI PUBBLICHE	187.160,95
900	903	2	42234	INTERVENTI PREVENZIONE PRODUZIONE RIFIUTI, IMPLEMENTAZIONE RACCOLTA DIFFERENZIATA E RECUPERO MATERIALI E PER IL COMPLETAMENTO DELL'ATTUAZIONE DEI PIANI PROVINCIALI - SPESE INVESTIMENTO	3.446.009,44
900	906	2	43140	ACCORDO DI PROGRAMMA PER LA BALNEAZIONE IN VERSILIA. INTERVENTI DI IONIZZAZIONE PER I FIUMI FOSSO DELL'ABATE, FIUMETTO E MOTRONE.	119.749,60
900	908	2	31105	PIANIFICAZIONE E PROGRAMMAZIONE INTERVENTI DI RISANAMENTO ACUSTICO.	12.048,38
1000	1001	2	31090	INTERVENTI SU INFRASTRUTTURE E LINEE FERROVIARIE ARETINE	281.487,49
1000	1005	2	31094	REALIZZAZIONE PROGETTO CICLOPISTA DELL'ARNO	795.379,00
1000	1005	2	31110	INTERVENTI IN MATERIA DI MOBILITA' CICLABILE	447.441,50
1000	1005	2	31118	SISTEMA TANGENZIALE DI LUCCA	2.000.000,00
1300	1301	1	24037	SPESE PER LA GESTIONE E IL POTENZIAMENTO DELLE INFRASTRUTTURE DI SUPPORTO AL SISTEMA INFORMATIVO SANITARIO REGIONALE	15.000,00
1300	1301	1	24136	INTERVENTI ISTITUZIONALI IN SANITA'	37.151,34
1300	1301	1	26004	AZIONI PROGETTUALI PER L'INTEGRAZIONE SOCIO-SANITARIA - TRASFERIMENTI AD ENTI PUBBLICI	22.328,86
1300	1301	1	26057	PROGETTO OBIETTIVO DIPENDENZE - TRASFERIMENTI CORRENTI AD ENTI PUBBLICI	111.500,00
1300	1301	1	26123	TRASFERIMENTI DI RISORSE ALLE AZIENDE SANITARIE E OSPEDALIERE FINALIZZATI AL RIPIANO DELL'ECCEDEZZA DELLA SPESA FARMACEUTICA.	96.712,72
1300	1301	1	26154	CENTRI DI RIFERIMENTO RISCONTRO DIAGNOSTICO SIDS	116,89
1300	1301	1	26259	RISORSE PER INCREMENTI TARIFFARI PRESTAZIONI TERMALI LEA.	11.205,09
1300	1302	1	24238	TRASFERIMENTI ALLE AZIENDE SANITARIE DI RISORSE PROVENIENTI DA ENTI DEL SETTORE PUBBLICO	57.578,34
1300	1305	2	24133	INTERVENTI STRAORDINARI SUL PATRIMONIO STRUTTURALE E STRUMENTALE DELLA SANITA' A FAVORE DI ENTI DELLE AMMINISTRAZIONI LOCALI	27.550.589,87
1300	1305	2	24155	SPESE INTERVENTI RISTRUTTURAZIONE EDILIZIA E AMMODERNAMENTO TECNOLOGICO PATRIMONIO SANITARIO PUBBLICO E REALIZZAZIONE RESIDENZE SANITARIE ASSISTENZIALI - PROGRAMMA STRAORDINARIO INVESTIMENTI ART. 20 L.67/88 E L. 244/2007 (FINANZIARIA 2008)E SUCCESSIVE	43.107.931,30
1300	1305	2	24202	SPESE DI INVESTIMENTO IN AMBITO SOCIO-SANITARIO E TERRITORIALE	110.500,00
1300	1305	2	24360	SPESE DI INVESTIMENTO IN SANITA' PER LA PROSECUZIONE DEL PROGRAMMA PLURIENNALE EX ART. 20 L. 67/1988 PER L'ADEGUAMENTO A NORMA DEGLI IMPIANTI ANTINCENDIO DELLE STRUTTURE SANITARIE	4.362.591,32

RESIDUI PASSIVI AL 31/12/2023 PER CAPITOLO**Anno di esercizio impegno 2014**

MISSIONE	PROGRAMMA	TITOLO	CAPITOLO	DESCRIZIONE	IMPEGNI RESIDUI
1300	1305	2	24361	INTERVENTI STRAORDINARI SUL PATRIMONIO STRUTTURALE E STRUMENTALE DEGLI ENTI DEL SSR	193.944,52
1300	1305	2	24362	IMPLEMENTAZIONE ARCHITETTURA TECNOLOGICA E INFORMATIVA PER UNIFICAZIONE E CONVERGENZA DEI SISTEMI DEL SSR	966.044,40
1400	1401	2	51616	TRASFERIMENTI AL CONSORZIO ZIA PER ACQUISIZIONE AREE DA REINDUSTRIALIZZARE.	261.665,79
1400	1401	2	54023	PROGRAMMA PLURIENNALE INVESTIMENTI: INTERVENTI NEL SETTORE INDUSTRIALE - CENTRI DI ECCELLENZA E RICERCA	1.916.859,70
1400	1403	1	24183	SPESE PER RICERCA SANITARIA. FONDI PROVENIENTI DA 5 X MILLE	4.454,68
1400	1403	2	51737	ANTICIPO PROGRAMMAZIONE FESR 2014/2020. TRASFERIMENTI A AMMINISTRAZIONI PUBBLICHE PER INTERVENTO INFRASTRUTTURE TELECOMUNICAZIONE	1.200.000,00
1500	1502	1	61730	L.R. 32/02 SS.MM.II. - TIROCINI EXTRACURRICULARI - TRASFERIMENTI AD AMMINISTRAZIONI PUBBLICHE	12.000,00
1600	1601	2	52238	PIANO REGIONALE AGRICOLO FORESTALE -PATRIMONIO AGRICOLO FORESTALE - AMMINISTRAZIONE, TUTELA E VALORIZZAZIONE DEL PATRIMONIO AGRICOLO-FORESTALE DELLA REGIONE	2.504.543,24
1600	1601	2	52375	PATRIMONIO AGRICOLO FORESTALE REGIONALE - INTERVENTI DI MIGLIORAMENTO, VALORIZZAZIONE ED AMPLIAMENTO DEI BENI DEL PATRIMONIO AGRICOLO FORESTALE REGIONALE FINANZIATI CON I PROVENTI DELLE ALIENAZIONI AI SENSI DELLA L.R. 77/04 E L.R.39/00 - (ENTE TERRE REGIONALI)	512.944,70
1600	1601	2	52485	PIANO REGIONALE AGRICOLO FORESTALE - FINANZIAMENTO STATALE PER LE EMERGENZE SANITARIE ZOOTECNICHE INTERVENTI DI INVESTIMENTO	120.000,00
1600	1602	2	55042	PIANO REGIONALE AGRICOLO FORESTALE - FINANZIAMENTO DEGLI INTERVENTI NEL SETTORE DELLA PESCA DI PARTE INVESTIMENTO	493.171,21
9900	9901	7	81017	RIMBORSO DEPOSITI CAUZIONALI A TERZI PER CONCESSIONI E LOCAZIONI	57,80
9900	9901	7	81021	RIMBORSO DEPOSITI CAUZIONALI RICEVUTI	10.593,65
TOTALE ANNO ESERCIZIO IMPEGNO 2014					94.085.627,27

RESIDUI PASSIVI AL 31/12/2023 PER CAPITOLO**Anno di esercizio impegno 2013**

MISSIONE	PROGRAMMA	TITOLO	CAPITOLO	DESCRIZIONE	IMPEGNI RESIDUI
400	404	2	61471	FINANZIAMENTO DEL PIANO INVESTIMENTI DELL'AZIENDA REGIONALE D.S.U.	284.308,09
500	501	2	63134	FONDI REGIONALI PER INVESTIMENTI NEI BENI CULTURALI - TRASFERIMENTI ALLE AMMINISTRAZIONI PUBBLICHE	296.610,00
600	601	2	62003	FINANZIAMENTO PER LA PROMOZIONE DELLA CULTURA E DELLA PRATICA DELLE ATTIVITA' MOTORIE - INTERVENTI DI INVESTIMENTO	53.000,00
800	801	2	34072	REALIZZAZIONE OPERE PARCO AGRICOLO DELLA PIANA	67.620,31
900	901	2	42009	FONDO PER INTERVENTI DI MANUTENZIONE STRAORDINARIA	250.000,00
900	901	2	42133	PROGRAMMA PLURIENNALE INVESTIMENTI: INTERVENTI PER EROSIONE COSTA/CUNEO SALINO -	71.531,51
900	901	2	42472	FONDI PER L'ATTUAZIONE DELL'ACCORDO DI PROGRAMMA NOVATIVO PER LA REALIZZAZIONE DEL PRIMO LOTTO DELLA CASSA DI ESPANSIONE DEI RENAI	237.379,38
900	903	2	42234	INTERVENTI PREVENZIONE PRODUZIONE RIFIUTI, IMPLEMENTAZIONE RACCOLTA DIFFERENZIATA E RECUPERO MATERIALI E PER IL COMPLETAMENTO DELL'ATTUAZIONE DEI PIANI PROVINCIALI - SPESE INVESTIMENTO	829.943,79
1000	1005	2	22013	PROGRAMMA PLURIENNALE INVESTIMENTI: INTERVENTI STRUTTURE INNOVATIVE PER IL SOCIALE. RISORSE PER GLI ENTI LOCALI	430.000,00
1000	1005	2	22029	FONDO REGIONALE PER L'ASSISTENZA SOCIALE E SUPERAMENTO BARRIERE ARCHITETTONICHE - CONTRIBUTI IN CONTO CAPITALE PER INTERVENTI.	553.170,00
1000	1005	2	31012	PROGRAMMA PLURIENNALE INVESTIMENTI: INTERVENTI SULLA VIABILITA' DI INTERESSE REGIONALE.	196.430,60
1000	1005	2	31115	PROGRAMMA INVESTIMENTI SU STRADE REGIONALI 2001, 2002, 2003-2007. TRASFERIMENTI FINANZIAMENTI A ANAS SPA PER INTERVENTI SU STRADE REGIONALI.	331.435,77
1300	1301	1	24347	AZIONI DI RIORDINO DEI SERVIZI DEL S.S.R	1.483.620,08
1300	1301	1	26004	AZIONI PROGETTUALI PER L'INTEGRAZIONE SOCIO-SANITARIA - TRASFERIMENTI AD ENTI PUBBLICI	26.442,92
1300	1301	1	26130	MUTILAZIONI GENITALI FEMMINILI	10.807,38
1300	1301	1	26154	CENTRI DI RIFERIMENTO RISCONTRO DIAGNOSTICO SIDS	240,84
1300	1305	1	24336	AZIONI PER L'INNOVAZIONE TECNOLOGICA IN SANITA'	468.979,50
1300	1305	2	24118	REALIZZAZIONE DI INFRASTRUTTURE NELL'AMBITO DEL SISTEMA SANITARIO REGIONALE.	273.100,00
1300	1305	2	24133	INTERVENTI STRAORDINARI SUL PATRIMONIO STRUTTURALE E STRUMENTALE DELLA SANITA' A FAVORE DI ENTI DELLE AMMINISTRAZIONI LOCALI	18.704.217,97
1400	1401	2	51384	INFRASTRUTTURE PER IL TRASFERIMENTO TECNOLOGICO	3.204.464,56
1600	1601	1	52470	FONDO DI SOLIDARIETA' PER EMERGENZE CLIMATICHE - D. LGS 102/2004	1.354.000,00
1600	1601	2	52226	PIANO REGIONALE AGRICOLO FORESTALE -FORESTAZIONE - INVESTIMENTI (PER L'ATTUAZIONE DEL P.F.R. 2007/2011)	219.123,46
1600	1601	2	52410	FONDO DI SOLIDARIETA' NAZIONALE. CONTRIBUTO IN CONTO CAPITALE. PIOGGE ALLUVIONALI DICEMBRE 2009. D.M. 6925 DEL 25/3/2010	1.526.925,00
1600	1601	2	52414	PIANO REGIONALE AGRICOLO FORESTALE - FINANZIAMENTO INTERVENTI IN CONTO CAPITALE	805.548,90
1600	1601	2	52478	FONDO DI SOLIDARIETA' NAZIONALE - D. LGS 102/2004 - DM 5432 DEL 07/12/2012 - RIPARTO 2012	150.844,44
9900	9901	7	81017	RIMBORSO DEPOSITI CAUZIONALI A TERZI PER CONCESSIONI E LOCAZIONI	1.210,29
9900	9901	7	81021	RIMBORSO DEPOSITI CAUZIONALI RICEVUTI	12.584,67
TOTALE ANNO ESERCIZIO IMPEGNO 2013					31.843.539,46

RESIDUI PASSIVI AL 31/12/2023 PER CAPITOLO**Anno di esercizio impegno 2012**

MISSIONE	PROGRAMMA	TITOLO	CAPITOLO	DESCRIZIONE	IMPEGNI RESIDUI
400	404	2	61471	FINANZIAMENTO DEL PIANO INVESTIMENTI DELL'AZIENDA REGIONALE D.S.U.	1.072.657,02
500	501	2	63134	FONDI REGIONALI PER INVESTIMENTI NEI BENI CULTURALI - TRASFERIMENTI ALLE AMMINISTRAZIONI PUBBLICHE	21.055,57
600	601	2	62003	FINANZIAMENTO PER LA PROMOZIONE DELLA CULTURA E DELLA PRATICA DELLE ATTIVITA' MOTORIE - INTERVENTI DI INVESTIMENTO	19.500,00
800	801	2	34072	REALIZZAZIONE OPERE PARCO AGRICOLO DELLA PIANA	1.671.230,60
900	902	2	42061	FONDO REGIONALE PER INTERVENTI URGENTI DI BONIFICA - TRASFERIMENTI ALLE AMMINISTRAZIONI PUBBLICHE	1.101.954,35
900	908	2	42114	PROGRAMMA REGIONALE DI INTERVENTO FINANZIARIO PER LA BONIFICA DELL'INQUINAMENTO ACUSTICO.	1.231.462,82
1000	1005	2	31079	INTERVENTI SULLA VIABILITA' DI INTERESSE REGIONALE PREVISTI NELLA DCR 126/2001 E NEL PROGRAMMA 2002; MANUTENZIONE STRADE REGIONALI.	21.020,03
1100	1102	2	11303	EVENTI ALLUVIONALI DEL NOVEMBRE 2012 IN TOSCANA - FINANZIAMENTO PIANO STRAORDINARIO DI INTERVENTI	2.098.895,28
1300	1305	2	24118	REALIZZAZIONE DI INFRASTRUTTURE NELL'AMBITO DEL SISTEMA SANITARIO REGIONALE.	6.310.000,00
TOTALE ANNO ESERCIZIO IMPEGNO 2012					13.547.775,67

RESIDUI PASSIVI AL 31/12/2023 PER CAPITOLO**Anno di esercizio impegno 2011**

MISSIONE	PROGRAMMA	TITOLO	CAPITOLO	DESCRIZIONE	IMPEGNI RESIDUI
100	106	2	71047	SPESE DI REALIZZAZIONE E MANUTENZIONE STRAORDINARIA DEGLI IMMOBILI FUNZIONALI ALL'AMMINISTRAZIONE REGIONALE	5.124,21
500	501	2	63134	FONDI REGIONALI PER INVESTIMENTI NEI BENI CULTURALI - TRASFERIMENTI ALLE AMMINISTRAZIONI PUBBLICHE	940.130,20
700	701	2	53031	PROGRAMMA PLURIENNALE INVESTIMENTI: INTERVENTI DI SVILUPPO E RAFFORZAMENTO A FAVORE DELLE AZIENDE ESERCENTI ATTIVITA' PRODUTTIVE - PROGRAMMA TRIENNALE DI INVESTIMENTO PER RILANCIO POLI ESPOSITIVI - D.C.R. 25/02/03 N. 36	404.966,00
800	801	2	34072	REALIZZAZIONE OPERE PARCO AGRICOLO DELLA PIANA	92.496,51
900	902	2	42061	FONDO REGIONALE PER INTERVENTI URGENTI DI BONIFICA - TRASFERIMENTI ALLE AMMINISTRAZIONI PUBBLICHE	585.689,12
900	902	2	42400	BONIFICHE DI INTERESSE NAZIONALE DI CUI AL DM 468/2001 - AREA STRIILAIE (GR)	85.292,73
900	903	2	42234	INTERVENTI PREVENZIONE PRODUZIONE RIFIUTI, IMPLEMENTAZIONE RACCOLTA DIFFERENZIATA E RECUPERO MATERIALI E PER IL COMPLETAMENTO DELL'ATTUAZIONE DEI PIANI PROVINCIALI - SPESE INVESTIMENTO	1.536.520,66
900	906	2	42304	ACCORDO DI PROGRAMMA PER LA TUTELA DELLE RISORSE IDRICHE DEL SERCHIO E ACQUIFERI DELLA PIANA LUCCHESE, DI CAPANNORI, PORCARI E PADULE DI BIENTINA DEL 28/1/2006. RISORSE REGIONALI.	2.938.819,59
900	907	2	51068	INTERVENTI PER LO SVILUPPO DELLE AREE MONTANE	89.128,00
900	908	2	42114	PROGRAMMA REGIONALE DI INTERVENTO FINANZIARIO PER LA BONIFICA DELL'INQUINAMENTO ACUSTICO.	492.033,78
1000	1005	2	31012	PROGRAMMA PLURIENNALE INVESTIMENTI: INTERVENTI SULLA VIABILITA' DI INTERESSE REGIONALE.	3.562.867,75
1000	1005	2	31014	INTERVENTI SULLA VIABILITA' REGIONALE COMPRESI STUDI, PROGRAMMI E PROGETTI.	2.936.908,44
1000	1005	2	42251	PRAA 2007-2010 MACROBIETTIVO C 1.INCENTIVI PER LA PROMOZIONE DELLA MOBILITA' SOSTENIBILE. INVESTIMENTI IN PISTE CICLABILI	1.069.262,00
1400	1401	2	51417	INFRASTRUTTURE PER IL TRASFERIMENTO TECNOLOGICO	1.681.360,58
1700	1701	2	41070	INCENTIVI PER LA REALIZZAZIONE DI IMPIANTI NEL CAMPO DELLE FONTI RINNOVABILI E RISPARMIO ENERGETICO A FAVORE DEI COMUNI	106.336,61
TOTALE ANNO ESERCIZIO IMPEGNO 2011					16.526.936,18

RESIDUI PASSIVI AL 31/12/2023 PER CAPITOLO**Anno di esercizio impegno 2010**

MISSIONE	PROGRAMMA	TITOLO	CAPITOLO	DESCRIZIONE	IMPEGNI RESIDUI
100	106	2	71047	SPESE DI REALIZZAZIONE E MANUTENZIONE STRAORDINARIA DEGLI IMMOBILI FUNZIONALI ALL'AMMINISTRAZIONE REGIONALE	621,45
400	404	2	61471	FINANZIAMENTO DEL PIANO INVESTIMENTI DELL'AZIENDA REGIONALE D.S.U.	376.569,81
700	701	2	53000	VALORIZZAZIONE OFFERTA TERMAL E - INTERVENTI DI INVESTIMENTO PER LA VALORIZZAZIONE DELL'OFFERTA TERMAL E.	31.000,40
800	801	2	34072	REALIZZAZIONE OPERE PARCO AGRICOLO DELLA PIANA	866.489,85
900	901	2	42044	FONDO PER IL FINANZIAMENTO DEGLI ACCORDI DI PROGRAMMA PER INTERVENTI FINALIZZATI ALLA MESSA IN SICUREZZA DEI BACINI IDROGRAFICI TOSCANI.	9.403.026,70
900	904	2	41014	PROGRAMMA PLURIENNALE INVESTIMENTI: INTERVENTI URGENTI FINALIZZATI ALLA RISOLUZIONE DELLE PIU' GRAVI SITUAZIONI DI CARENZE IDRICHE A SCOPO IDROPOTABILE E ALLA RIDUZIONE DELLE EMISSIONI INQUINANTI RILASCIATE IN CORPI IDRICI - L.36/94 - L.R.81/95-SPESE PER INVESTIMENTO	150.000,00
900	907	2	51068	INTERVENTI PER LO SVILUPPO DELLE AREE MONTANE	76.025,00
1000	1005	2	22029	FONDO REGIONALE PER L'ASSISTENZA SOCIALE E SUPERAMENTO BARRIERE ARCHITETTONICHE - CONTRIBUTI IN CONTO CAPITALE PER INTERVENTI.	396.000,00
1000	1005	2	31014	INTERVENTI SULLA VIABILITA' REGIONALE COMPRESI STUDI, PROGRAMMI E PROGETTI.	877.976,73
1000	1005	2	32020	PROGRAMMA PLURIENNALE INVESTIMENTI: INTERVENTI RELATIVI AI PIANI URBANI DELLA MOBILITA' E SICUREZZA	170.880,00
1200	1207	2	23004	FONDO REGIONALE PER L'ASSISTENZA SOCIALE - QUOTA ASSEGNATA PER I PROGETTI DEI PIANI DI ZONA - ATTIVITA' DI INVESTIMENTI.	60.000,00
1300	1305	2	24060	SPESE INTERVENTI RISTRUTTURAZIONE EDILIZIA E AMMODERNAMENTO TECNOLOGICO PATRIMONIO SANITARIO PUBBLICO E REALIZZAZIONE RESIDENZE SANITARIE ASSISTENZIALI - PROGRAMMA STRAORDINARIO INVESTIMENTI ART. 20 L.67/88 E L. 296/2006 (FINANZIARIA 2007)	9.922.943,40
1300	1305	2	24118	REALIZZAZIONE DI INFRASTRUTTURE NELL'AMBITO DEL SISTEMA SANITARIO REGIONALE.	3.171.000,00
1300	1305	2	24133	INTERVENTI STRAORDINARI SUL PATRIMONIO STRUTTURALE E STRUMENTALE DELLA SANITA' A FAVORE DI ENTI DELLE AMMINISTRAZIONI LOCALI	186.085,56
1700	1701	2	41070	INCENTIVI PER LA REALIZZAZIONE DI IMPIANTI NEL CAMPO DELLE FONTI RINNOVABILI E RISPARMIO ENERGETICO A FAVORE DEI COMUNI	9.244,80
TOTALE ANNO ESERCIZIO IMPEGNO 2010					25.697.863,70

RESIDUI PASSIVI AL 31/12/2023 PER CAPITOLO**Anno di esercizio impegno 2009**

MISSIONE	PROGRAMMA	TITOLO	CAPITOLO	DESCRIZIONE	IMPEGNI RESIDUI
500	501	2	63134	FONDI REGIONALI PER INVESTIMENTI NEI BENI CULTURALI - TRASFERIMENTI ALLE AMMINISTRAZIONI PUBBLICHE	73.945,89
900	901	2	42133	PROGRAMMA PLURIENNALE INVESTIMENTI: INTERVENTI PER EROSIONE COSTA/CUNEO SALINO -	181,77
900	902	2	42061	FONDO REGIONALE PER INTERVENTI URGENTI DI BONIFICA - TRASFERIMENTI ALLE AMMINISTRAZIONI PUBBLICHE	37.000,00
900	902	2	42232	INTERVENTI DI BONIFICA - SPESE INVESTIMENTO	106.000,00
900	904	2	41014	PROGRAMMA PLURIENNALE INVESTIMENTI: INTERVENTI URGENTI FINALIZZATI ALLA RISOLUZIONE DELLE PIU' GRAVI SITUAZIONI DI CARENZE IDRICHE A SCOPO IDROPOTABILE E ALLA RIDUZIONE DELLE EMISSIONI INQUINANTI RILASCIATE IN CORPI IDRICI - L.36/94 - L.R.81/95-SPESE PER INVESTIMENTO	1.480.000,00
1000	1005	2	22013	PROGRAMMA PLURIENNALE INVESTIMENTI: INTERVENTI STRUTTURE INNOVATIVE PER IL SOCIALE. RISORSE PER GLI ENTI LOCALI	1.495.000,00
1000	1005	2	22029	FONDO REGIONALE PER L'ASSISTENZA SOCIALE E SUPERAMENTO BARRIERE ARCHITETTONICHE - CONTRIBUTI IN CONTO CAPITALE PER INTERVENTI.	500.000,00
1000	1005	2	31012	PROGRAMMA PLURIENNALE INVESTIMENTI: INTERVENTI SULLA VIABILITA' DI INTERESSE REGIONALE.	6.623.357,69
1000	1005	2	31014	INTERVENTI SULLA VIABILITA' REGIONALE COMPRESI STUDI, PROGRAMMI E PROGETTI.	136.964,36
1000	1005	2	31048	PROGRAMMA PLURIENNALE INVESTIMENTI 2002-2007: INTERVENTI SU S.G.C. FIPILI E STRADE REGIONALI	93.081,62
1300	1305	2	24060	SPESE INTERVENTI RISTRUTTURAZIONE EDILIZIA E AMMODERNAMENTO TECNOLOGICO PATRIMONIO SANITARIO PUBBLICO E REALIZZAZIONE RESIDENZE SANITARIE ASSISTENZIALI - PROGRAMMA STRAORDINARIO INVESTIMENTI ART. 20 L.67/88 E L. 296/2006 (FINANZIARIA 2007)	77.500,00
1700	1701	2	41070	INCENTIVI PER LA REALIZZAZIONE DI IMPIANTI NEL CAMPO DELLE FONTI RINNOVABILI E RISPARMIO ENERGETICO A FAVORE DEI COMUNI	40.440,22
TOTALE ANNO ESERCIZIO IMPEGNO 2009					10.663.471,55

RESIDUI PASSIVI AL 31/12/2023 PER CAPITOLO**Anno di esercizio impegno 2008**

MISSIONE	PROGRAMMA	TITOLO	CAPITOLO	DESCRIZIONE	IMPEGNI RESIDUI
500	501	2	63016	PROGRAMMA PLURIENNALE INVESTIMENTI: INTERVENTI STRATEGICI NEL SETTORE DEI BENI CULTURALI	265.306,88
900	904	2	41014	PROGRAMMA PLURIENNALE INVESTIMENTI: INTERVENTI URGENTI FINALIZZATI ALLA RISOLUZIONE DELLE PIU' GRAVI SITUAZIONI DI CARENZE IDRICHE A SCOPO IDROPOTABILE E ALLA RIDUZIONE DELLE EMISSIONI INQUINANTI RILASCIATE IN CORPI IDRICI - L.36/94 - L.R.81/95-SPESE PER INVESTIMENTO	3.475.000,00
900	908	2	42114	PROGRAMMA REGIONALE DI INTERVENTO FINANZIARIO PER LA BONIFICA DELL'INQUINAMENTO ACUSTICO.	123.944,90
1000	1005	2	31012	PROGRAMMA PLURIENNALE INVESTIMENTI: INTERVENTI SULLA VIABILITA' DI INTERESSE REGIONALE.	495.449,51
1000	1005	2	31014	INTERVENTI SULLA VIABILITA' REGIONALE COMPRESI STUDI, PROGRAMMI E PROGETTI.	82.794,02
1300	1305	2	24010	SPESE PER LA REALIZZAZIONE DI INTERVENTI PER LA RIQUALIFICAZIONE DELL'ASSISTENZA SANITARIA NEI GRANDI CENTRI URBANI	3.559.432,84
1300	1305	2	24082	SPESE PER LA REALIZZAZIONE DEL PROGRAMMA NUOVI OSPEDALI. AZIENDE SANITARIE NN. 1 DI MASSA, 2 DI LUCCA, 3 DI PISTOIA, 4 DI PRATO.	3.570,27
1300	1305	2	24118	REALIZZAZIONE DI INFRASTRUTTURE NELL'AMBITO DEL SISTEMA SANITARIO REGIONALE.	534.480,53
1600	1601	2	52016	PROGRAMMA PLURIENNALE INVESTIMENTI: INFRASTRUTTURE RURALI E AMBIENTALI - INTERVENTI IN AGRICOLTURA PER LA REALIZZAZIONE DI INVASI IDRICI MULTIFUNZIONE	327.969,06
TOTALE ANNO ESERCIZIO IMPEGNO 2008					8.867.948,01
TOTALE RESIDUI PASSIVI					1.923.762.304,73

Allegato n) - Elenco dei crediti inesigibili stralciati dal conto del bilancio

ELENCO DEI CREDITI INESIGIBILI STRALCIATI DAL CONTO DEL BILANCIO									
Anno di stralcio del credito	Anno di esercizio	Numero accertamento	Numero capitolo	Descrizione capitolo	Titolo	Importo complessivo del credito	Importo dichiarato insussistente	Importo stralcio dal conto del bilancio e iscritto nello Stato Patrimoniale	Credito residuo iscritto nel conto del bilancio
2019	2007	47	31002	PROVENTI DERIVANTI DA CONCESSIONI E DA DIRITTI REALI DI GODIMENTO SU BENI DEL PATRIMONIO REGIONALE	ENTRATE EXTRATRIBUTARIE	19.445,96	0,00	19.445,96	0,00
2019	2007	368	31002	PROVENTI DERIVANTI DA CONCESSIONI E DA DIRITTI REALI DI GODIMENTO SU BENI DEL PATRIMONIO REGIONALE	ENTRATE EXTRATRIBUTARIE	8.220,00	0,00	8.220,00	0,00
2019	2008	760	31002	PROVENTI DERIVANTI DA CONCESSIONI E DA DIRITTI REALI DI GODIMENTO SU BENI DEL PATRIMONIO REGIONALE	ENTRATE EXTRATRIBUTARIE	14.971,39	14.971,39	0,00	0,00
2019	2006	125	32002	INTERESSI ATTIVI SU RECUPERI CONTRIBUTI EROGATI PER L'ATTUAZIONE DEI REGOLAMENTI E PROGETTI COMUNITARI	ENTRATE EXTRATRIBUTARIE	2.173,54	0,00	2.173,54	0,00
2019	2006	327	32002	INTERESSI ATTIVI SU RECUPERI CONTRIBUTI EROGATI PER L'ATTUAZIONE DEI REGOLAMENTI E PROGETTI COMUNITARI	ENTRATE EXTRATRIBUTARIE	475,50	0,00	475,50	0,00
2019	2007	656	32002	INTERESSI ATTIVI SU RECUPERI CONTRIBUTI EROGATI PER L'ATTUAZIONE DEI REGOLAMENTI E PROGETTI COMUNITARI	ENTRATE EXTRATRIBUTARIE	5.346,02	5.346,02	0,00	0,00
2019	2007	667	32002	INTERESSI ATTIVI SU RECUPERI CONTRIBUTI EROGATI PER L'ATTUAZIONE DEI REGOLAMENTI E PROGETTI COMUNITARI	ENTRATE EXTRATRIBUTARIE	1.029,38	1.029,38	0,00	0,00
2019	2007	767	32002	INTERESSI ATTIVI SU RECUPERI CONTRIBUTI EROGATI PER L'ATTUAZIONE DEI REGOLAMENTI E PROGETTI COMUNITARI	ENTRATE EXTRATRIBUTARIE	803,29	0,00	803,29	0,00
2019	2007	834	32002	INTERESSI ATTIVI SU RECUPERI CONTRIBUTI EROGATI PER L'ATTUAZIONE DEI REGOLAMENTI E PROGETTI COMUNITARI	ENTRATE EXTRATRIBUTARIE	1.128,56	0,00	1.128,56	0,00
2019	2007	866	32002	INTERESSI ATTIVI SU RECUPERI CONTRIBUTI EROGATI PER L'ATTUAZIONE DEI REGOLAMENTI E PROGETTI COMUNITARI	ENTRATE EXTRATRIBUTARIE	17.772,48	0,00	17.772,48	0,00
2019	2008	1089	32002	INTERESSI ATTIVI SU RECUPERI CONTRIBUTI EROGATI PER L'ATTUAZIONE DEI REGOLAMENTI E PROGETTI COMUNITARI	ENTRATE EXTRATRIBUTARIE	10.333,15	0,00	10.333,15	0,00
2019	2008	1102	32002	INTERESSI ATTIVI SU RECUPERI CONTRIBUTI EROGATI PER L'ATTUAZIONE DEI REGOLAMENTI E PROGETTI COMUNITARI	ENTRATE EXTRATRIBUTARIE	13.363,96	0,00	13.363,96	0,00
2019	2008	1262	32002	INTERESSI ATTIVI SU RECUPERI CONTRIBUTI EROGATI PER L'ATTUAZIONE DEI REGOLAMENTI E PROGETTI COMUNITARI	ENTRATE EXTRATRIBUTARIE	41.078,19	0,00	41.078,19	0,00
2019	2008	1781	32002	INTERESSI ATTIVI SU RECUPERI CONTRIBUTI EROGATI PER L'ATTUAZIONE DEI REGOLAMENTI E PROGETTI COMUNITARI	ENTRATE EXTRATRIBUTARIE	72.132,31	0,00	72.132,31	0,00
2019	2009	228	32002	INTERESSI ATTIVI SU RECUPERI CONTRIBUTI EROGATI PER L'ATTUAZIONE DEI REGOLAMENTI E PROGETTI COMUNITARI	ENTRATE EXTRATRIBUTARIE	9.753,34	0,00	9.753,34	0,00
2019	2009	272	32002	INTERESSI ATTIVI SU RECUPERI CONTRIBUTI EROGATI PER L'ATTUAZIONE DEI REGOLAMENTI E PROGETTI COMUNITARI	ENTRATE EXTRATRIBUTARIE	34,51	34,51	0,00	0,00

Allegato n) - Elenco dei crediti inesigibili stralciati dal conto del bilancio

ELENCO DEI CREDITI INESIGIBILI STRALCIATI DAL CONTO DEL BILANCIO									
Anno di stralcio del credito	Anno di esercizio	Numero accertamento	Numero capitolo	Descrizione capitolo	Titolo	Importo complessivo del credito	Importo dichiarato insussistente	Importo stralcio dal conto del bilancio e iscritto nello Stato Patrimoniale	Credito residuo iscritto nel conto del bilancio
2019	2009	1172	32002	INTERESSI ATTIVI SU RECUPERI CONTRIBUTI EROGATI PER L'ATTUAZIONE DEI REGOLAMENTI E PROGETTI COMUNITARI	ENTRATE EXTRATRIBUTARIE	19.929,67	0,00	19.929,67	0,00
2019	2009	1881	32002	INTERESSI ATTIVI SU RECUPERI CONTRIBUTI EROGATI PER L'ATTUAZIONE DEI REGOLAMENTI E PROGETTI COMUNITARI	ENTRATE EXTRATRIBUTARIE	4.405,33	0,00	4.405,33	0,00
2019	2009	1961	32002	INTERESSI ATTIVI SU RECUPERI CONTRIBUTI EROGATI PER L'ATTUAZIONE DEI REGOLAMENTI E PROGETTI COMUNITARI	ENTRATE EXTRATRIBUTARIE	70.367,92	0,00	70.367,92	0,00
2019	2010	547	32002	INTERESSI ATTIVI SU RECUPERI CONTRIBUTI EROGATI PER L'ATTUAZIONE DEI REGOLAMENTI E PROGETTI COMUNITARI	ENTRATE EXTRATRIBUTARIE	1.346,94	0,00	1.346,94	0,00
2019	2010	1158	32002	INTERESSI ATTIVI SU RECUPERI CONTRIBUTI EROGATI PER L'ATTUAZIONE DEI REGOLAMENTI E PROGETTI COMUNITARI	ENTRATE EXTRATRIBUTARIE	14.436,57	0,00	14.436,57	0,00
2019	2011	267	32007	PROVENTI DERIVANTI DA VENDITA SERVIZI	ENTRATE EXTRATRIBUTARIE	250,00	0,00	250,00	0,00
2019	2002	1075	32010	RECUPERI E RIMBORSI DERIVANTI DA ECONOMIE SU SOMME A DESTINAZIONE VINCOLATA RELATIVE A QUOTE DI COFINANZIAMENTO DEL POR OB. 3 2000-2006	ENTRATE EXTRATRIBUTARIE	17.792,18	0,00	17.792,18	0,00
2019	2002	1076	32010	RECUPERI E RIMBORSI DERIVANTI DA ECONOMIE SU SOMME A DESTINAZIONE VINCOLATA RELATIVE A QUOTE DI COFINANZIAMENTO DEL POR OB. 3 2000-2006	ENTRATE EXTRATRIBUTARIE	40.667,85	0,00	40.667,85	0,00
2019	2002	1085	32010	RECUPERI E RIMBORSI DERIVANTI DA ECONOMIE SU SOMME A DESTINAZIONE VINCOLATA RELATIVE A QUOTE DI COFINANZIAMENTO DEL POR OB. 3 2000-2006	ENTRATE EXTRATRIBUTARIE	253.139,02	0,00	253.139,02	0,00
2019	2002	1086	32010	RECUPERI E RIMBORSI DERIVANTI DA ECONOMIE SU SOMME A DESTINAZIONE VINCOLATA RELATIVE A QUOTE DI COFINANZIAMENTO DEL POR OB. 3 2000-2006	ENTRATE EXTRATRIBUTARIE	578.603,45	0,00	578.603,45	0,00
2019	2006	326	32010	RECUPERI E RIMBORSI DERIVANTI DA ECONOMIE SU SOMME A DESTINAZIONE VINCOLATA RELATIVE A QUOTE DI COFINANZIAMENTO DEL POR OB. 3 2000-2006	ENTRATE EXTRATRIBUTARIE	13.386,63	0,00	13.386,63	0,00
2019	2008	1779	32010	RECUPERI E RIMBORSI DERIVANTI DA ECONOMIE SU SOMME A DESTINAZIONE VINCOLATA RELATIVE A QUOTE DI COFINANZIAMENTO DEL POR OB. 3 2000-2006	ENTRATE EXTRATRIBUTARIE	435.165,21	0,00	435.165,21	0,00
2019	2009	270	32010	RECUPERI E RIMBORSI DERIVANTI DA ECONOMIE SU SOMME A DESTINAZIONE VINCOLATA RELATIVE A QUOTE DI COFINANZIAMENTO DEL POR OB. 3 2000-2006	ENTRATE EXTRATRIBUTARIE	3.111,11	3.111,11	0,00	0,00
2019	2005	501	32011	RECUPERI E RIMBORSI DERIVANTI DA ECONOMIE SU SOMME A DESTINAZIONE VINCOLATA RELATIVE A QUOTE DI COFINANZIAMENTO DEL DOCUP OB. 2 2000-2006	ENTRATE EXTRATRIBUTARIE	158,84	0,00	158,84	0,00

Allegato n) – Elenco dei crediti inesigibili stralciati dal conto del bilancio

ELENCO DEI CREDITI INESIGIBILI STRALCIATI DAL CONTO DEL BILANCIO									
Anno di stralcio del credito	Anno di esercizio	Numero accertamento	Numero capitolo	Descrizione capitolo	Titolo	Importo complessivo del credito	Importo dichiarato insussistente	Importo stralcio dal conto del bilancio e iscritto nello Stato Patrimoniale	Credito residuo iscritto nel conto del bilancio
2019	2006	124	32011	RECUPERI E RIMBORSI DERIVANTI DA ECONOMIE SU SOMME A DESTINAZIONE VINCOLATA RELATIVE A QUOTE DI COFINANZIAMENTO DEL DOCUP OB. 2 2000-2006	ENTRATE EXTRATRIBUTARIE	38.344,18	0,00	38.344,18	0,00
2019	2007	663	32011	RECUPERI E RIMBORSI DERIVANTI DA ECONOMIE SU SOMME A DESTINAZIONE VINCOLATA RELATIVE A QUOTE DI COFINANZIAMENTO DEL DOCUP OB. 2 2000-2006	ENTRATE EXTRATRIBUTARIE	18.461,89	18.461,89	0,00	0,00
2019	2007	664	32011	RECUPERI E RIMBORSI DERIVANTI DA ECONOMIE SU SOMME A DESTINAZIONE VINCOLATA RELATIVE A QUOTE DI COFINANZIAMENTO DEL DOCUP OB. 2 2000-2006	ENTRATE EXTRATRIBUTARIE	7.699,88	7.699,88	0,00	0,00
2019	2007	765	32011	RECUPERI E RIMBORSI DERIVANTI DA ECONOMIE SU SOMME A DESTINAZIONE VINCOLATA RELATIVE A QUOTE DI COFINANZIAMENTO DEL DOCUP OB. 2 2000-2006	ENTRATE EXTRATRIBUTARIE	7.001,63	0,00	7.001,63	0,00
2019	2007	835	32011	RECUPERI E RIMBORSI DERIVANTI DA ECONOMIE SU SOMME A DESTINAZIONE VINCOLATA RELATIVE A QUOTE DI COFINANZIAMENTO DEL DOCUP OB. 2 2000-2006	ENTRATE EXTRATRIBUTARIE	10.622,21	0,00	10.622,21	0,00
2019	2007	864	32011	RECUPERI E RIMBORSI DERIVANTI DA ECONOMIE SU SOMME A DESTINAZIONE VINCOLATA RELATIVE A QUOTE DI COFINANZIAMENTO DEL DOCUP OB. 2 2000-2006	ENTRATE EXTRATRIBUTARIE	157.920,00	0,00	157.920,00	0,00
2019	2008	1088	32011	RECUPERI E RIMBORSI DERIVANTI DA ECONOMIE SU SOMME A DESTINAZIONE VINCOLATA RELATIVE A QUOTE DI COFINANZIAMENTO DEL DOCUP OB. 2 2000-2006	ENTRATE EXTRATRIBUTARIE	105.000,00	0,00	105.000,00	0,00
2019	2008	1101	32011	RECUPERI E RIMBORSI DERIVANTI DA ECONOMIE SU SOMME A DESTINAZIONE VINCOLATA RELATIVE A QUOTE DI COFINANZIAMENTO DEL DOCUP OB. 2 2000-2006	ENTRATE EXTRATRIBUTARIE	112.756,50	0,00	112.756,50	0,00
2019	2008	1261	32011	RECUPERI E RIMBORSI DERIVANTI DA ECONOMIE SU SOMME A DESTINAZIONE VINCOLATA RELATIVE A QUOTE DI COFINANZIAMENTO DEL DOCUP OB. 2 2000-2006	ENTRATE EXTRATRIBUTARIE	275.275,00	0,00	275.275,00	0,00
2019	2009	227	32011	RECUPERI E RIMBORSI DERIVANTI DA ECONOMIE SU SOMME A DESTINAZIONE VINCOLATA RELATIVE A QUOTE DI COFINANZIAMENTO DEL DOCUP OB. 2 2000-2006	ENTRATE EXTRATRIBUTARIE	59.909,44	0,00	59.909,44	0,00
2019	2009	1173	32011	RECUPERI E RIMBORSI DERIVANTI DA ECONOMIE SU SOMME A DESTINAZIONE VINCOLATA RELATIVE A QUOTE DI COFINANZIAMENTO DEL DOCUP OB. 2 2000-2006	ENTRATE EXTRATRIBUTARIE	270.521,78	0,00	270.521,78	0,00
2019	2009	1960	32011	RECUPERI E RIMBORSI DERIVANTI DA ECONOMIE SU SOMME A DESTINAZIONE VINCOLATA RELATIVE A QUOTE DI COFINANZIAMENTO DEL DOCUP OB. 2 2000-2006	ENTRATE EXTRATRIBUTARIE	657.888,34	0,00	657.888,34	0,00

Allegato n) - Elenco dei crediti inesigibili stralciati dal conto del bilancio

ELENCO DEI CREDITI INESIGIBILI STRALCIATI DAL CONTO DEL BILANCIO									
Anno di stralcio del credito	Anno di esercizio	Numero accertamento	Numero capitolo	Descrizione capitolo	Titolo	Importo complessivo del credito	Importo dichiarato insussistente	Importo stralcio dal conto del bilancio e iscritto nello Stato Patrimoniale	Credito residuo iscritto nel conto del bilancio
2019	2010	545	32011	RECUPERI E RIMBORSI DERIVANTI DA ECONOMIE SU SOMME A DESTINAZIONE VINCOLATA RELATIVE A QUOTE DI COFINANZIAMENTO DEL DOCUP OB. 2 2000-2006	ENTRATE EXTRATRIBUTARIE	7.240,03	0,00	7.240,03	0,00
2019	2010	1157	32011	RECUPERI E RIMBORSI DERIVANTI DA ECONOMIE SU SOMME A DESTINAZIONE VINCOLATA RELATIVE A QUOTE DI COFINANZIAMENTO DEL DOCUP OB. 2 2000-2006	ENTRATE EXTRATRIBUTARIE	109.107,48	0,00	109.107,48	0,00
2019	2000	944	32012	RECUPERI E RIMBORSI SOMME RELATIVE A COFINANZIAMENTI RENDICONTATI ALLA UE E STATO DA ACCANTONARE PER RESTITUZIONI O COMPENSAZIONI	ENTRATE EXTRATRIBUTARIE	185.711,60	0,00	185.711,60	0,00
2019	2000	983	32012	RECUPERI E RIMBORSI SOMME RELATIVE A COFINANZIAMENTI RENDICONTATI ALLA UE E STATO DA ACCANTONARE PER RESTITUZIONI O COMPENSAZIONI	ENTRATE EXTRATRIBUTARIE	185.711,60	0,00	185.711,60	0,00
2019	2001	833	32012	RECUPERI E RIMBORSI SOMME RELATIVE A COFINANZIAMENTI RENDICONTATI ALLA UE E STATO DA ACCANTONARE PER RESTITUZIONI O COMPENSAZIONI	ENTRATE EXTRATRIBUTARIE	1.299,98	0,00	1.299,98	0,00
2019	2001	834	32012	RECUPERI E RIMBORSI SOMME RELATIVE A COFINANZIAMENTI RENDICONTATI ALLA UE E STATO DA ACCANTONARE PER RESTITUZIONI O COMPENSAZIONI	ENTRATE EXTRATRIBUTARIE	1.271,10	0,00	1.271,10	0,00
2019	2004	186	32015	RENTRI E RECUPERI RELATIVI AI FONDI COSTITUITI PRESSO GLI ORGANISMI INTERMEDI PER AIUTI ALLE P.M.I. ARTIGIANE E INDUSTRIALI (D.G.R. 559 DEL 23/05/2005)	ENTRATE EXTRATRIBUTARIE	30.773,47	0,00	30.773,47	0,00
2019	2004	622	32015	RENTRI E RECUPERI RELATIVI AI FONDI COSTITUITI PRESSO GLI ORGANISMI INTERMEDI PER AIUTI ALLE P.M.I. ARTIGIANE E INDUSTRIALI (D.G.R. 559 DEL 23/05/2005)	ENTRATE EXTRATRIBUTARIE	38.954,94	0,00	38.954,94	0,00
2019	2007	291	32015	RENTRI E RECUPERI RELATIVI AI FONDI COSTITUITI PRESSO GLI ORGANISMI INTERMEDI PER AIUTI ALLE P.M.I. ARTIGIANE E INDUSTRIALI (D.G.R. 559 DEL 23/05/2005)	ENTRATE EXTRATRIBUTARIE	50.792,70	0,00	50.792,70	0,00
2019	2008	458	32015	RENTRI E RECUPERI RELATIVI AI FONDI COSTITUITI PRESSO GLI ORGANISMI INTERMEDI PER AIUTI ALLE P.M.I. ARTIGIANE E INDUSTRIALI (D.G.R. 559 DEL 23/05/2005)	ENTRATE EXTRATRIBUTARIE	374.494,04	0,00	374.494,04	0,00
2019	2008	648	32015	RENTRI E RECUPERI RELATIVI AI FONDI COSTITUITI PRESSO GLI ORGANISMI INTERMEDI PER AIUTI ALLE P.M.I. ARTIGIANE E INDUSTRIALI (D.G.R. 559 DEL 23/05/2005)	ENTRATE EXTRATRIBUTARIE	63.272,00	0,00	63.272,00	0,00
2019	2008	1090	32015	RENTRI E RECUPERI RELATIVI AI FONDI COSTITUITI PRESSO GLI ORGANISMI INTERMEDI PER AIUTI ALLE P.M.I. ARTIGIANE E INDUSTRIALI (D.G.R. 559 DEL 23/05/2005)	ENTRATE EXTRATRIBUTARIE	183.065,51	0,00	183.065,51	0,00
2019	2008	1112	32015	RENTRI E RECUPERI RELATIVI AI FONDI COSTITUITI PRESSO GLI ORGANISMI INTERMEDI PER AIUTI ALLE P.M.I. ARTIGIANE E INDUSTRIALI (D.G.R. 559 DEL 23/05/2005)	ENTRATE EXTRATRIBUTARIE	58.284,01	0,00	58.284,01	0,00

Allegato n) - Elenco dei crediti inesigibili stralciati dal conto del bilancio

ELENCO DEI CREDITI INESIGIBILI STRALCIATI DAL CONTO DEL BILANCIO									
Anno di stralcio del credito	Anno di esercizio	Numero accertamento	Numero capitolo	Descrizione capitolo	Titolo	Importo complessivo del credito	Importo dichiarato insussistente	Importo stralcio dal conto del bilancio e iscritto nello Stato Patrimoniale	Credito residuo iscritto nel conto del bilancio
2019	2008	1163	32015	RENTRI E RECUPERI RELATIVI AI FONDI COSTITUITI PRESSO GLI ORGANISMI INTERMEDI PER AIUTI ALLE P.M.I. ARTIGIANE E INDUSTRIALI (D.G.R. 559 DEL 23/05/2005)	ENTRATE EXTRATRIBUTARIE	32.036,16	0,00	32.036,16	0,00
2019	2008	1213	32015	RENTRI E RECUPERI RELATIVI AI FONDI COSTITUITI PRESSO GLI ORGANISMI INTERMEDI PER AIUTI ALLE P.M.I. ARTIGIANE E INDUSTRIALI (D.G.R. 559 DEL 23/05/2005)	ENTRATE EXTRATRIBUTARIE	115.500,00	0,00	115.500,00	0,00
2019	2009	1558	32015	RENTRI E RECUPERI RELATIVI AI FONDI COSTITUITI PRESSO GLI ORGANISMI INTERMEDI PER AIUTI ALLE P.M.I. ARTIGIANE E INDUSTRIALI (D.G.R. 559 DEL 23/05/2005)	ENTRATE EXTRATRIBUTARIE	2.902,89	0,00	2.902,89	0,00
2019	2009	1600	32015	RENTRI E RECUPERI RELATIVI AI FONDI COSTITUITI PRESSO GLI ORGANISMI INTERMEDI PER AIUTI ALLE P.M.I. ARTIGIANE E INDUSTRIALI (D.G.R. 559 DEL 23/05/2005)	ENTRATE EXTRATRIBUTARIE	1.220,39	0,00	1.220,39	0,00
2019	2010	642	32015	RENTRI E RECUPERI RELATIVI AI FONDI COSTITUITI PRESSO GLI ORGANISMI INTERMEDI PER AIUTI ALLE P.M.I. ARTIGIANE E INDUSTRIALI (D.G.R. 559 DEL 23/05/2005)	ENTRATE EXTRATRIBUTARIE	82.775,00	0,00	82.775,00	0,00
2019	2010	1200	32015	RENTRI E RECUPERI RELATIVI AI FONDI COSTITUITI PRESSO GLI ORGANISMI INTERMEDI PER AIUTI ALLE P.M.I. ARTIGIANE E INDUSTRIALI (D.G.R. 559 DEL 23/05/2005)	ENTRATE EXTRATRIBUTARIE	64.871,50	0,00	64.871,50	0,00
2019	2010	1870	32015	RENTRI E RECUPERI RELATIVI AI FONDI COSTITUITI PRESSO GLI ORGANISMI INTERMEDI PER AIUTI ALLE P.M.I. ARTIGIANE E INDUSTRIALI (D.G.R. 559 DEL 23/05/2005)	ENTRATE EXTRATRIBUTARIE	292.500,00	0,00	292.500,00	0,00
2019	2010	1920	32015	RENTRI E RECUPERI RELATIVI AI FONDI COSTITUITI PRESSO GLI ORGANISMI INTERMEDI PER AIUTI ALLE P.M.I. ARTIGIANE E INDUSTRIALI (D.G.R. 559 DEL 23/05/2005)	ENTRATE EXTRATRIBUTARIE	60.000,00	0,00	60.000,00	0,00
2019	2011	86	32015	RENTRI E RECUPERI RELATIVI AI FONDI COSTITUITI PRESSO GLI ORGANISMI INTERMEDI PER AIUTI ALLE P.M.I. ARTIGIANE E INDUSTRIALI (D.G.R. 559 DEL 23/05/2005)	ENTRATE EXTRATRIBUTARIE	160.800,00	0,00	160.800,00	0,00
2019	2011	1391	32022	INTROITO DI ONORARI E COMPETENZE A FAVORE DELL'AVVOCATURA REGIONALE (FINANZA PARZIALMENTE IL CAPITOLO DI USCITA 71018)	ENTRATE EXTRATRIBUTARIE	7.000,00	0,00	7.000,00	0,00
2019	2006	462	32038	RIMBORSI/RECUPERI E RESTITUZIONI DI FONDI VINCOLATI - RISORSE CORRENTI	ENTRATE EXTRATRIBUTARIE	14.604,39	0,00	14.604,39	0,00
2019	2006	477	32038	RIMBORSI/RECUPERI E RESTITUZIONI DI FONDI VINCOLATI - RISORSE CORRENTI	ENTRATE EXTRATRIBUTARIE	7.692,82	0,00	7.692,82	0,00
2019	2007	1057	32038	RIMBORSI/RECUPERI E RESTITUZIONI DI FONDI VINCOLATI - RISORSE CORRENTI	ENTRATE EXTRATRIBUTARIE	32.074,02	0,00	32.074,02	0,00
2019	2008	570	32038	RIMBORSI/RECUPERI E RESTITUZIONI DI FONDI VINCOLATI - RISORSE CORRENTI	ENTRATE EXTRATRIBUTARIE	365.372,18	0,00	365.372,18	0,00
2019	2008	975	32038	RIMBORSI/RECUPERI E RESTITUZIONI DI FONDI VINCOLATI - RISORSE CORRENTI	ENTRATE EXTRATRIBUTARIE	32.987,92	0,00	32.987,92	0,00
2019	2009	438	32038	RIMBORSI/RECUPERI E RESTITUZIONI DI FONDI VINCOLATI - RISORSE CORRENTI	ENTRATE EXTRATRIBUTARIE	25.508,44	0,00	25.508,44	0,00
2019	2010	667	32038	RIMBORSI/RECUPERI E RESTITUZIONI DI FONDI VINCOLATI - RISORSE CORRENTI	ENTRATE EXTRATRIBUTARIE	3.897,05	0,00	3.897,05	0,00

Allegato n) - Elenco dei crediti inesigibili stralciati dal conto del bilancio

ELENCO DEI CREDITI INESIGIBILI STRALCIATI DAL CONTO DEL BILANCIO									
Anno di stralcio del credito	Anno di esercizio	Numero accertamento	Numero capitolo	Descrizione capitolo	Titolo	Importo complessivo del credito	Importo dichiarato insussistente	Importo stralcio dal conto del bilancio e iscritto nello Stato Patrimoniale	Credito residuo iscritto nel conto del bilancio
2019	2010	821	32038	RIMBORSI/RECUPERI E RESTITUZIONI DI FONDI VINCOLATI - RISORSE CORRENTI	ENTRATE EXTRATRIBUTARIE	7.734,19	0,00	7.734,19	0,00
2019	2010	878	32038	RIMBORSI/RECUPERI E RESTITUZIONI DI FONDI VINCOLATI - RISORSE CORRENTI	ENTRATE EXTRATRIBUTARIE	34.599,38	0,00	34.599,38	0,00
2019	2010	940	32038	RIMBORSI/RECUPERI E RESTITUZIONI DI FONDI VINCOLATI - RISORSE CORRENTI	ENTRATE EXTRATRIBUTARIE	14.360,02	0,00	14.360,02	0,00
2019	2010	961	32038	RIMBORSI/RECUPERI E RESTITUZIONI DI FONDI VINCOLATI - RISORSE CORRENTI	ENTRATE EXTRATRIBUTARIE	25.312,43	0,00	25.312,43	0,00
2019	2010	1813	32038	RIMBORSI/RECUPERI E RESTITUZIONI DI FONDI VINCOLATI - RISORSE CORRENTI	ENTRATE EXTRATRIBUTARIE	6.882,32	0,00	6.882,32	0,00
2019	2000	350	32049	INTERESSI ATTIVI SU RITARDATI INCASSI ANCHE A SEGUITO DI RECUPERI, REVOCHE CONTRIBUTI E ALTRE PROVVIDENZE	ENTRATE EXTRATRIBUTARIE	26.517,00	0,00	26.517,00	0,00
2019	2000	947	32049	INTERESSI ATTIVI SU RITARDATI INCASSI ANCHE A SEGUITO DI RECUPERI, REVOCHE CONTRIBUTI E ALTRE PROVVIDENZE	ENTRATE EXTRATRIBUTARIE	70.854,61	0,00	70.854,61	0,00
2019	2001	148	32049	INTERESSI ATTIVI SU RITARDATI INCASSI ANCHE A SEGUITO DI RECUPERI, REVOCHE CONTRIBUTI E ALTRE PROVVIDENZE	ENTRATE EXTRATRIBUTARIE	8.117,22	0,00	8.117,22	0,00
2019	2001	840	32049	INTERESSI ATTIVI SU RITARDATI INCASSI ANCHE A SEGUITO DI RECUPERI, REVOCHE CONTRIBUTI E ALTRE PROVVIDENZE	ENTRATE EXTRATRIBUTARIE	1.931,89	0,00	1.931,89	0,00
2019	2002	303	32049	INTERESSI ATTIVI SU RITARDATI INCASSI ANCHE A SEGUITO DI RECUPERI, REVOCHE CONTRIBUTI E ALTRE PROVVIDENZE	ENTRATE EXTRATRIBUTARIE	83,37	0,00	83,37	0,00
2019	2002	1077	32049	INTERESSI ATTIVI SU RITARDATI INCASSI ANCHE A SEGUITO DI RECUPERI, REVOCHE CONTRIBUTI E ALTRE PROVVIDENZE	ENTRATE EXTRATRIBUTARIE	6.249,28	0,00	6.249,28	0,00
2019	2002	1087	32049	INTERESSI ATTIVI SU RITARDATI INCASSI ANCHE A SEGUITO DI RECUPERI, REVOCHE CONTRIBUTI E ALTRE PROVVIDENZE	ENTRATE EXTRATRIBUTARIE	84.085,75	0,00	84.085,75	0,00
2019	2002	1429	32049	INTERESSI ATTIVI SU RITARDATI INCASSI ANCHE A SEGUITO DI RECUPERI, REVOCHE CONTRIBUTI E ALTRE PROVVIDENZE	ENTRATE EXTRATRIBUTARIE	421,13	0,00	421,13	0,00
2019	2003	668	32049	INTERESSI ATTIVI SU RITARDATI INCASSI ANCHE A SEGUITO DI RECUPERI, REVOCHE CONTRIBUTI E ALTRE PROVVIDENZE	ENTRATE EXTRATRIBUTARIE	21,30	0,00	21,30	0,00
2019	2003	788	32049	INTERESSI ATTIVI SU RITARDATI INCASSI ANCHE A SEGUITO DI RECUPERI, REVOCHE CONTRIBUTI E ALTRE PROVVIDENZE	ENTRATE EXTRATRIBUTARIE	21.021,43	0,00	21.021,43	0,00
2019	2003	999	32049	INTERESSI ATTIVI SU RITARDATI INCASSI ANCHE A SEGUITO DI RECUPERI, REVOCHE CONTRIBUTI E ALTRE PROVVIDENZE	ENTRATE EXTRATRIBUTARIE	1.672,92	0,00	1.672,92	0,00
2019	2004	187	32049	INTERESSI ATTIVI SU RITARDATI INCASSI ANCHE A SEGUITO DI RECUPERI, REVOCHE CONTRIBUTI E ALTRE PROVVIDENZE	ENTRATE EXTRATRIBUTARIE	5.377,15	0,00	5.377,15	0,00
2019	2004	609	32049	INTERESSI ATTIVI SU RITARDATI INCASSI ANCHE A SEGUITO DI RECUPERI, REVOCHE CONTRIBUTI E ALTRE PROVVIDENZE	ENTRATE EXTRATRIBUTARIE	199,86	0,00	199,86	0,00

Allegato n) - Elenco dei crediti inesigibili stralciati dal conto del bilancio

ELENCO DEI CREDITI INESIGIBILI STRALCIATI DAL CONTO DEL BILANCIO									
Anno di stralcio del credito	Anno di esercizio	Numero accertamento	Numero capitolo	Descrizione capitolo	Titolo	Importo complessivo del credito	Importo dichiarato insussistente	Importo stralcio dal conto del bilancio e iscritto nello Stato Patrimoniale	Credito residuo iscritto nel conto del bilancio
2019	2004	623	32049	INTERESSI ATTIVI SU RITARDATI INCASSI ANCHE A SEGUITO DI RECUPERI, REVOCHE CONTRIBUTI E ALTRE PROVVIDENZE	ENTRATE EXTRATRIBUTARIE	6.516,71	0,00	6.516,71	0,00
2019	2005	394	32049	INTERESSI ATTIVI SU RITARDATI INCASSI ANCHE A SEGUITO DI RECUPERI, REVOCHE CONTRIBUTI E ALTRE PROVVIDENZE	ENTRATE EXTRATRIBUTARIE	936,62	0,00	936,62	0,00
2019	2006	154	32049	INTERESSI ATTIVI SU RITARDATI INCASSI ANCHE A SEGUITO DI RECUPERI, REVOCHE CONTRIBUTI E ALTRE PROVVIDENZE	ENTRATE EXTRATRIBUTARIE	224,07	0,00	224,07	0,00
2019	2006	478	32049	INTERESSI ATTIVI SU RITARDATI INCASSI ANCHE A SEGUITO DI RECUPERI, REVOCHE CONTRIBUTI E ALTRE PROVVIDENZE	ENTRATE EXTRATRIBUTARIE	1.011,74	0,00	1.011,74	0,00
2019	2006	730	32049	INTERESSI ATTIVI SU RITARDATI INCASSI ANCHE A SEGUITO DI RECUPERI, REVOCHE CONTRIBUTI E ALTRE PROVVIDENZE	ENTRATE EXTRATRIBUTARIE	740,96	0,00	740,96	0,00
2019	2006	874	32049	INTERESSI ATTIVI SU RITARDATI INCASSI ANCHE A SEGUITO DI RECUPERI, REVOCHE CONTRIBUTI E ALTRE PROVVIDENZE	ENTRATE EXTRATRIBUTARIE	288,12	0,00	288,12	0,00
2019	2006	1345	32049	INTERESSI ATTIVI SU RITARDATI INCASSI ANCHE A SEGUITO DI RECUPERI, REVOCHE CONTRIBUTI E ALTRE PROVVIDENZE	ENTRATE EXTRATRIBUTARIE	108,36	0,00	108,36	0,00
2019	2007	100	32049	INTERESSI ATTIVI SU RITARDATI INCASSI ANCHE A SEGUITO DI RECUPERI, REVOCHE CONTRIBUTI E ALTRE PROVVIDENZE	ENTRATE EXTRATRIBUTARIE	212,29	0,00	212,29	0,00
2019	2007	293	32049	INTERESSI ATTIVI SU RITARDATI INCASSI ANCHE A SEGUITO DI RECUPERI, REVOCHE CONTRIBUTI E ALTRE PROVVIDENZE	ENTRATE EXTRATRIBUTARIE	3.477,91	0,00	3.477,91	0,00
2019	2007	450	32049	INTERESSI ATTIVI SU RITARDATI INCASSI ANCHE A SEGUITO DI RECUPERI, REVOCHE CONTRIBUTI E ALTRE PROVVIDENZE	ENTRATE EXTRATRIBUTARIE	69,04	0,00	69,04	0,00
2019	2007	768	32049	INTERESSI ATTIVI SU RITARDATI INCASSI ANCHE A SEGUITO DI RECUPERI, REVOCHE CONTRIBUTI E ALTRE PROVVIDENZE	ENTRATE EXTRATRIBUTARIE	10,57	0,00	10,57	0,00
2019	2007	782	32049	INTERESSI ATTIVI SU RITARDATI INCASSI ANCHE A SEGUITO DI RECUPERI, REVOCHE CONTRIBUTI E ALTRE PROVVIDENZE	ENTRATE EXTRATRIBUTARIE	5,31	0,00	5,31	0,00
2019	2007	836	32049	INTERESSI ATTIVI SU RITARDATI INCASSI ANCHE A SEGUITO DI RECUPERI, REVOCHE CONTRIBUTI E ALTRE PROVVIDENZE	ENTRATE EXTRATRIBUTARIE	15,51	0,00	15,51	0,00
2019	2007	867	32049	INTERESSI ATTIVI SU RITARDATI INCASSI ANCHE A SEGUITO DI RECUPERI, REVOCHE CONTRIBUTI E ALTRE PROVVIDENZE	ENTRATE EXTRATRIBUTARIE	234,09	0,00	234,09	0,00
2019	2007	925	32049	INTERESSI ATTIVI SU RITARDATI INCASSI ANCHE A SEGUITO DI RECUPERI, REVOCHE CONTRIBUTI E ALTRE PROVVIDENZE	ENTRATE EXTRATRIBUTARIE	131,59	0,00	131,59	0,00
2019	2007	934	32049	INTERESSI ATTIVI SU RITARDATI INCASSI ANCHE A SEGUITO DI RECUPERI, REVOCHE CONTRIBUTI E ALTRE PROVVIDENZE	ENTRATE EXTRATRIBUTARIE	1.472,29	0,00	1.472,29	0,00

Allegato n) - Elenco dei crediti inesigibili stralciati dal conto del bilancio

ELENCO DEI CREDITI INESIGIBILI STRALCIATI DAL CONTO DEL BILANCIO									
Anno di stralcio del credito	Anno di esercizio	Numero accertamento	Numero capitolo	Descrizione capitolo	Titolo	Importo complessivo del credito	Importo dichiarato insussistente	Importo stralcio dal conto del bilancio e iscritto nello Stato Patrimoniale	Credito residuo iscritto nel conto del bilancio
2019	2007	1058	32049	INTERESSI ATTIVI SU RITARDATI INCASSI ANCHE A SEGUITO DI RECUPERI, REVOCHE CONTRIBUTI E ALTRE PROVVIDENZE	ENTRATE EXTRATRIBUTARIE	4.820,33	0,00	4.820,33	0,00
2019	2007	1123	32049	INTERESSI ATTIVI SU RITARDATI INCASSI ANCHE A SEGUITO DI RECUPERI, REVOCHE CONTRIBUTI E ALTRE PROVVIDENZE	ENTRATE EXTRATRIBUTARIE	1.353,91	0,00	1.353,91	0,00
2019	2007	1293	32049	INTERESSI ATTIVI SU RITARDATI INCASSI ANCHE A SEGUITO DI RECUPERI, REVOCHE CONTRIBUTI E ALTRE PROVVIDENZE	ENTRATE EXTRATRIBUTARIE	258,10	258,10	0,00	0,00
2019	2007	1294	32049	INTERESSI ATTIVI SU RITARDATI INCASSI ANCHE A SEGUITO DI RECUPERI, REVOCHE CONTRIBUTI E ALTRE PROVVIDENZE	ENTRATE EXTRATRIBUTARIE	1.377,50	1.377,50	0,00	0,00
2019	2008	217	32049	INTERESSI ATTIVI SU RITARDATI INCASSI ANCHE A SEGUITO DI RECUPERI, REVOCHE CONTRIBUTI E ALTRE PROVVIDENZE	ENTRATE EXTRATRIBUTARIE	216,45	0,00	216,45	0,00
2019	2008	218	32049	INTERESSI ATTIVI SU RITARDATI INCASSI ANCHE A SEGUITO DI RECUPERI, REVOCHE CONTRIBUTI E ALTRE PROVVIDENZE	ENTRATE EXTRATRIBUTARIE	317,57	0,00	317,57	0,00
2019	2008	219	32049	INTERESSI ATTIVI SU RITARDATI INCASSI ANCHE A SEGUITO DI RECUPERI, REVOCHE CONTRIBUTI E ALTRE PROVVIDENZE	ENTRATE EXTRATRIBUTARIE	4.436,16	0,00	4.436,16	0,00
2019	2008	236	32049	INTERESSI ATTIVI SU RITARDATI INCASSI ANCHE A SEGUITO DI RECUPERI, REVOCHE CONTRIBUTI E ALTRE PROVVIDENZE	ENTRATE EXTRATRIBUTARIE	642,80	0,00	642,80	0,00
2019	2008	459	32049	INTERESSI ATTIVI SU RITARDATI INCASSI ANCHE A SEGUITO DI RECUPERI, REVOCHE CONTRIBUTI E ALTRE PROVVIDENZE	ENTRATE EXTRATRIBUTARIE	93.752,81	0,00	93.752,81	0,00
2019	2008	498	32049	INTERESSI ATTIVI SU RITARDATI INCASSI ANCHE A SEGUITO DI RECUPERI, REVOCHE CONTRIBUTI E ALTRE PROVVIDENZE	ENTRATE EXTRATRIBUTARIE	685,13	0,00	685,13	0,00
2019	2008	571	32049	INTERESSI ATTIVI SU RITARDATI INCASSI ANCHE A SEGUITO DI RECUPERI, REVOCHE CONTRIBUTI E ALTRE PROVVIDENZE	ENTRATE EXTRATRIBUTARIE	65.973,92	0,00	65.973,92	0,00
2019	2008	666	32049	INTERESSI ATTIVI SU RITARDATI INCASSI ANCHE A SEGUITO DI RECUPERI, REVOCHE CONTRIBUTI E ALTRE PROVVIDENZE	ENTRATE EXTRATRIBUTARIE	278,56	0,00	278,56	0,00
2019	2008	713	32049	INTERESSI ATTIVI SU RITARDATI INCASSI ANCHE A SEGUITO DI RECUPERI, REVOCHE CONTRIBUTI E ALTRE PROVVIDENZE	ENTRATE EXTRATRIBUTARIE	99,23	0,00	99,23	0,00
2019	2008	737	32049	INTERESSI ATTIVI SU RITARDATI INCASSI ANCHE A SEGUITO DI RECUPERI, REVOCHE CONTRIBUTI E ALTRE PROVVIDENZE	ENTRATE EXTRATRIBUTARIE	50,00	0,00	50,00	0,00
2019	2008	762	32049	INTERESSI ATTIVI SU RITARDATI INCASSI ANCHE A SEGUITO DI RECUPERI, REVOCHE CONTRIBUTI E ALTRE PROVVIDENZE	ENTRATE EXTRATRIBUTARIE	1.752,22	1.752,22	0,00	0,00
2019	2008	976	32049	INTERESSI ATTIVI SU RITARDATI INCASSI ANCHE A SEGUITO DI RECUPERI, REVOCHE CONTRIBUTI E ALTRE PROVVIDENZE	ENTRATE EXTRATRIBUTARIE	6.690,06	0,00	6.690,06	0,00

Allegato n) - Elenco dei crediti inesigibili stralciati dal conto del bilancio

ELENCO DEI CREDITI INESIGIBILI STRALCIATI DAL CONTO DEL BILANCIO									
Anno di stralcio del credito	Anno di esercizio	Numero accertamento	Numero capitolo	Descrizione capitolo	Titolo	Importo complessivo del credito	Importo dichiarato insussistente	Importo stralcio dal conto del bilancio e iscritto nello Stato Patrimoniale	Credito residuo iscritto nel conto del bilancio
2019	2008	1032	32049	INTERESSI ATTIVI SU RITARDATI INCASSI ANCHE A SEGUITO DI RECUPERI, REVOCHE CONTRIBUTI E ALTRE PROVVIDENZE	ENTRATE EXTRATRIBUTARIE	119,92	0,00	119,92	0,00
2019	2008	1091	32049	INTERESSI ATTIVI SU RITARDATI INCASSI ANCHE A SEGUITO DI RECUPERI, REVOCHE CONTRIBUTI E ALTRE PROVVIDENZE	ENTRATE EXTRATRIBUTARIE	19.450,08	0,00	19.450,08	0,00
2019	2008	1113	32049	INTERESSI ATTIVI SU RITARDATI INCASSI ANCHE A SEGUITO DI RECUPERI, REVOCHE CONTRIBUTI E ALTRE PROVVIDENZE	ENTRATE EXTRATRIBUTARIE	15.646,84	0,00	15.646,84	0,00
2019	2008	1165	32049	INTERESSI ATTIVI SU RITARDATI INCASSI ANCHE A SEGUITO DI RECUPERI, REVOCHE CONTRIBUTI E ALTRE PROVVIDENZE	ENTRATE EXTRATRIBUTARIE	6.820,41	0,00	6.820,41	0,00
2019	2008	1214	32049	INTERESSI ATTIVI SU RITARDATI INCASSI ANCHE A SEGUITO DI RECUPERI, REVOCHE CONTRIBUTI E ALTRE PROVVIDENZE	ENTRATE EXTRATRIBUTARIE	1.764,36	0,00	1.764,36	0,00
2019	2008	1318	32049	INTERESSI ATTIVI SU RITARDATI INCASSI ANCHE A SEGUITO DI RECUPERI, REVOCHE CONTRIBUTI E ALTRE PROVVIDENZE	ENTRATE EXTRATRIBUTARIE	7.337,39	0,00	7.337,39	0,00
2019	2008	1336	32049	INTERESSI ATTIVI SU RITARDATI INCASSI ANCHE A SEGUITO DI RECUPERI, REVOCHE CONTRIBUTI E ALTRE PROVVIDENZE	ENTRATE EXTRATRIBUTARIE	4.410,96	0,00	4.410,96	0,00
2019	2008	1375	32049	INTERESSI ATTIVI SU RITARDATI INCASSI ANCHE A SEGUITO DI RECUPERI, REVOCHE CONTRIBUTI E ALTRE PROVVIDENZE	ENTRATE EXTRATRIBUTARIE	2.380,74	0,00	2.380,74	0,00
2019	2008	1478	32049	INTERESSI ATTIVI SU RITARDATI INCASSI ANCHE A SEGUITO DI RECUPERI, REVOCHE CONTRIBUTI E ALTRE PROVVIDENZE	ENTRATE EXTRATRIBUTARIE	12.843,10	0,00	12.843,10	0,00
2019	2009	175	32049	INTERESSI ATTIVI SU RITARDATI INCASSI ANCHE A SEGUITO DI RECUPERI, REVOCHE CONTRIBUTI E ALTRE PROVVIDENZE	ENTRATE EXTRATRIBUTARIE	1.202,41	0,00	1.202,41	0,00
2019	2009	180	32049	INTERESSI ATTIVI SU RITARDATI INCASSI ANCHE A SEGUITO DI RECUPERI, REVOCHE CONTRIBUTI E ALTRE PROVVIDENZE	ENTRATE EXTRATRIBUTARIE	2.251,73	0,00	2.251,73	0,00
2019	2009	232	32049	INTERESSI ATTIVI SU RITARDATI INCASSI ANCHE A SEGUITO DI RECUPERI, REVOCHE CONTRIBUTI E ALTRE PROVVIDENZE	ENTRATE EXTRATRIBUTARIE	95,09	0,00	95,09	0,00
2019	2009	385	32049	INTERESSI ATTIVI SU RITARDATI INCASSI ANCHE A SEGUITO DI RECUPERI, REVOCHE CONTRIBUTI E ALTRE PROVVIDENZE	ENTRATE EXTRATRIBUTARIE	761,66	0,00	761,66	0,00
2019	2009	404	32049	INTERESSI ATTIVI SU RITARDATI INCASSI ANCHE A SEGUITO DI RECUPERI, REVOCHE CONTRIBUTI E ALTRE PROVVIDENZE	ENTRATE EXTRATRIBUTARIE	1.949,26	0,00	1.949,26	0,00
2019	2009	406	32049	INTERESSI ATTIVI SU RITARDATI INCASSI ANCHE A SEGUITO DI RECUPERI, REVOCHE CONTRIBUTI E ALTRE PROVVIDENZE	ENTRATE EXTRATRIBUTARIE	642,69	0,00	642,69	0,00
2019	2009	439	32049	INTERESSI ATTIVI SU RITARDATI INCASSI ANCHE A SEGUITO DI RECUPERI, REVOCHE CONTRIBUTI E ALTRE PROVVIDENZE	ENTRATE EXTRATRIBUTARIE	2.193,73	0,00	2.193,73	0,00

Allegato n) - Elenco dei crediti inesigibili stralciati dal conto del bilancio

ELENCO DEI CREDITI INESIGIBILI STRALCIATI DAL CONTO DEL BILANCIO									
Anno di stralcio del credito	Anno di esercizio	Numero accertamento	Numero capitolo	Descrizione capitolo	Titolo	Importo complessivo del credito	Importo dichiarato insussistente	Importo stralcio dal conto del bilancio e iscritto nello Stato Patrimoniale	Credito residuo iscritto nel conto del bilancio
2019	2009	547	32049	INTERESSI ATTIVI SU RITARDATI INCASSI ANCHE A SEGUITO DI RECUPERI, REVOCHE CONTRIBUTI E ALTRE PROVVIDENZE	ENTRATE EXTRATRIBUTARIE	92,58	0,00	92,58	0,00
2019	2009	635	32049	INTERESSI ATTIVI SU RITARDATI INCASSI ANCHE A SEGUITO DI RECUPERI, REVOCHE CONTRIBUTI E ALTRE PROVVIDENZE	ENTRATE EXTRATRIBUTARIE	408,43	0,00	408,43	0,00
2019	2009	737	32049	INTERESSI ATTIVI SU RITARDATI INCASSI ANCHE A SEGUITO DI RECUPERI, REVOCHE CONTRIBUTI E ALTRE PROVVIDENZE	ENTRATE EXTRATRIBUTARIE	487,25	0,00	487,25	0,00
2019	2009	779	32049	INTERESSI ATTIVI SU RITARDATI INCASSI ANCHE A SEGUITO DI RECUPERI, REVOCHE CONTRIBUTI E ALTRE PROVVIDENZE	ENTRATE EXTRATRIBUTARIE	55,91	0,00	55,91	0,00
2019	2009	875	32049	INTERESSI ATTIVI SU RITARDATI INCASSI ANCHE A SEGUITO DI RECUPERI, REVOCHE CONTRIBUTI E ALTRE PROVVIDENZE	ENTRATE EXTRATRIBUTARIE	5.101,74	0,00	5.101,74	0,00
2019	2009	915	32049	INTERESSI ATTIVI SU RITARDATI INCASSI ANCHE A SEGUITO DI RECUPERI, REVOCHE CONTRIBUTI E ALTRE PROVVIDENZE	ENTRATE EXTRATRIBUTARIE	364,93	0,00	364,93	0,00
2019	2009	1042	32049	INTERESSI ATTIVI SU RITARDATI INCASSI ANCHE A SEGUITO DI RECUPERI, REVOCHE CONTRIBUTI E ALTRE PROVVIDENZE	ENTRATE EXTRATRIBUTARIE	43,55	0,00	43,55	0,00
2019	2009	1437	32049	INTERESSI ATTIVI SU RITARDATI INCASSI ANCHE A SEGUITO DI RECUPERI, REVOCHE CONTRIBUTI E ALTRE PROVVIDENZE	ENTRATE EXTRATRIBUTARIE	927,87	0,00	927,87	0,00
2019	2009	1441	32049	INTERESSI ATTIVI SU RITARDATI INCASSI ANCHE A SEGUITO DI RECUPERI, REVOCHE CONTRIBUTI E ALTRE PROVVIDENZE	ENTRATE EXTRATRIBUTARIE	574,59	0,00	574,59	0,00
2019	2009	1523	32049	INTERESSI ATTIVI SU RITARDATI INCASSI ANCHE A SEGUITO DI RECUPERI, REVOCHE CONTRIBUTI E ALTRE PROVVIDENZE	ENTRATE EXTRATRIBUTARIE	5.061,02	0,00	5.061,02	0,00
2019	2009	1559	32049	INTERESSI ATTIVI SU RITARDATI INCASSI ANCHE A SEGUITO DI RECUPERI, REVOCHE CONTRIBUTI E ALTRE PROVVIDENZE	ENTRATE EXTRATRIBUTARIE	767,32	0,00	767,32	0,00
2019	2009	1601	32049	INTERESSI ATTIVI SU RITARDATI INCASSI ANCHE A SEGUITO DI RECUPERI, REVOCHE CONTRIBUTI E ALTRE PROVVIDENZE	ENTRATE EXTRATRIBUTARIE	323,07	0,00	323,07	0,00
2019	2009	1825	32049	INTERESSI ATTIVI SU RITARDATI INCASSI ANCHE A SEGUITO DI RECUPERI, REVOCHE CONTRIBUTI E ALTRE PROVVIDENZE	ENTRATE EXTRATRIBUTARIE	195,56	0,00	195,56	0,00
2019	2009	1827	32049	INTERESSI ATTIVI SU RITARDATI INCASSI ANCHE A SEGUITO DI RECUPERI, REVOCHE CONTRIBUTI E ALTRE PROVVIDENZE	ENTRATE EXTRATRIBUTARIE	24,44	0,00	24,44	0,00
2019	2010	363	32049	INTERESSI ATTIVI SU RITARDATI INCASSI ANCHE A SEGUITO DI RECUPERI, REVOCHE CONTRIBUTI E ALTRE PROVVIDENZE	ENTRATE EXTRATRIBUTARIE	14,09	0,00	14,09	0,00
2019	2010	366	32049	INTERESSI ATTIVI SU RITARDATI INCASSI ANCHE A SEGUITO DI RECUPERI, REVOCHE CONTRIBUTI E ALTRE PROVVIDENZE	ENTRATE EXTRATRIBUTARIE	35,43	0,00	35,43	0,00

Allegato n) - Elenco dei crediti inesigibili stralciati dal conto del bilancio

ELENCO DEI CREDITI INESIGIBILI STRALCIATI DAL CONTO DEL BILANCIO									
Anno di stralcio del credito	Anno di esercizio	Numero accertamento	Numero capitolo	Descrizione capitolo	Titolo	Importo complessivo del credito	Importo dichiarato insussistente	Importo stralcio dal conto del bilancio e iscritto nello Stato Patrimoniale	Credito residuo iscritto nel conto del bilancio
2019	2010	384	32049	INTERESSI ATTIVI SU RITARDATI INCASSI ANCHE A SEGUITO DI RECUPERI, REVOCHE CONTRIBUTI E ALTRE PROVVIDENZE	ENTRATE EXTRATRIBUTARIE	126,49	0,00	126,49	0,00
2019	2010	548	32049	INTERESSI ATTIVI SU RITARDATI INCASSI ANCHE A SEGUITO DI RECUPERI, REVOCHE CONTRIBUTI E ALTRE PROVVIDENZE	ENTRATE EXTRATRIBUTARIE	17,74	0,00	17,74	0,00
2019	2010	644	32049	INTERESSI ATTIVI SU RITARDATI INCASSI ANCHE A SEGUITO DI RECUPERI, REVOCHE CONTRIBUTI E ALTRE PROVVIDENZE	ENTRATE EXTRATRIBUTARIE	4.834,97	0,00	4.834,97	0,00
2019	2010	822	32049	INTERESSI ATTIVI SU RITARDATI INCASSI ANCHE A SEGUITO DI RECUPERI, REVOCHE CONTRIBUTI E ALTRE PROVVIDENZE	ENTRATE EXTRATRIBUTARIE	40,69	0,00	40,69	0,00
2019	2010	876	32049	INTERESSI ATTIVI SU RITARDATI INCASSI ANCHE A SEGUITO DI RECUPERI, REVOCHE CONTRIBUTI E ALTRE PROVVIDENZE	ENTRATE EXTRATRIBUTARIE	819,70	0,00	819,70	0,00
2019	2010	879	32049	INTERESSI ATTIVI SU RITARDATI INCASSI ANCHE A SEGUITO DI RECUPERI, REVOCHE CONTRIBUTI E ALTRE PROVVIDENZE	ENTRATE EXTRATRIBUTARIE	6.081,14	0,00	6.081,14	0,00
2019	2010	900	32049	INTERESSI ATTIVI SU RITARDATI INCASSI ANCHE A SEGUITO DI RECUPERI, REVOCHE CONTRIBUTI E ALTRE PROVVIDENZE	ENTRATE EXTRATRIBUTARIE	530,16	0,00	530,16	0,00
2019	2010	942	32049	INTERESSI ATTIVI SU RITARDATI INCASSI ANCHE A SEGUITO DI RECUPERI, REVOCHE CONTRIBUTI E ALTRE PROVVIDENZE	ENTRATE EXTRATRIBUTARIE	121,96	0,00	121,96	0,00
2019	2010	962	32049	INTERESSI ATTIVI SU RITARDATI INCASSI ANCHE A SEGUITO DI RECUPERI, REVOCHE CONTRIBUTI E ALTRE PROVVIDENZE	ENTRATE EXTRATRIBUTARIE	5.345,66	0,00	5.345,66	0,00
2019	2010	1087	32049	INTERESSI ATTIVI SU RITARDATI INCASSI ANCHE A SEGUITO DI RECUPERI, REVOCHE CONTRIBUTI E ALTRE PROVVIDENZE	ENTRATE EXTRATRIBUTARIE	542,04	0,00	542,04	0,00
2019	2010	1177	32049	INTERESSI ATTIVI SU RITARDATI INCASSI ANCHE A SEGUITO DI RECUPERI, REVOCHE CONTRIBUTI E ALTRE PROVVIDENZE	ENTRATE EXTRATRIBUTARIE	545,83	0,00	545,83	0,00
2019	2010	1201	32049	INTERESSI ATTIVI SU RITARDATI INCASSI ANCHE A SEGUITO DI RECUPERI, REVOCHE CONTRIBUTI E ALTRE PROVVIDENZE	ENTRATE EXTRATRIBUTARIE	13.874,94	0,00	13.874,94	0,00
2019	2010	1202	32049	INTERESSI ATTIVI SU RITARDATI INCASSI ANCHE A SEGUITO DI RECUPERI, REVOCHE CONTRIBUTI E ALTRE PROVVIDENZE	ENTRATE EXTRATRIBUTARIE	622,81	0,00	622,81	0,00
2019	2010	1298	32049	INTERESSI ATTIVI SU RITARDATI INCASSI ANCHE A SEGUITO DI RECUPERI, REVOCHE CONTRIBUTI E ALTRE PROVVIDENZE	ENTRATE EXTRATRIBUTARIE	424,47	0,00	424,47	0,00
2019	2010	1302	32049	INTERESSI ATTIVI SU RITARDATI INCASSI ANCHE A SEGUITO DI RECUPERI, REVOCHE CONTRIBUTI E ALTRE PROVVIDENZE	ENTRATE EXTRATRIBUTARIE	49,84	0,00	49,84	0,00
2019	2010	1499	32049	INTERESSI ATTIVI SU RITARDATI INCASSI ANCHE A SEGUITO DI RECUPERI, REVOCHE CONTRIBUTI E ALTRE PROVVIDENZE	ENTRATE EXTRATRIBUTARIE	614,56	0,00	614,56	0,00

Allegato n) - Elenco dei crediti inesigibili stralciati dal conto del bilancio

ELENCO DEI CREDITI INESIGIBILI STRALCIATI DAL CONTO DEL BILANCIO									
Anno di stralcio del credito	Anno di esercizio	Numero accertamento	Numero capitolo	Descrizione capitolo	Titolo	Importo complessivo del credito	Importo dichiarato insussistente	Importo stralcio dal conto del bilancio e iscritto nello Stato Patrimoniale	Credito residuo iscritto nel conto del bilancio
2019	2010	1528	32049	INTERESSI ATTIVI SU RITARDATI INCASSI ANCHE A SEGUITO DI RECUPERI, REVOCHE CONTRIBUTI E ALTRE PROVVIDENZE	ENTRATE EXTRATRIBUTARIE	161,58	0,00	161,58	0,00
2019	2010	1534	32049	INTERESSI ATTIVI SU RITARDATI INCASSI ANCHE A SEGUITO DI RECUPERI, REVOCHE CONTRIBUTI E ALTRE PROVVIDENZE	ENTRATE EXTRATRIBUTARIE	54,73	0,00	54,73	0,00
2019	2010	1536	32049	INTERESSI ATTIVI SU RITARDATI INCASSI ANCHE A SEGUITO DI RECUPERI, REVOCHE CONTRIBUTI E ALTRE PROVVIDENZE	ENTRATE EXTRATRIBUTARIE	92,99	0,00	92,99	0,00
2019	2010	1657	32049	INTERESSI ATTIVI SU RITARDATI INCASSI ANCHE A SEGUITO DI RECUPERI, REVOCHE CONTRIBUTI E ALTRE PROVVIDENZE	ENTRATE EXTRATRIBUTARIE	11.271,51	0,00	11.271,51	0,00
2019	2010	1705	32049	INTERESSI ATTIVI SU RITARDATI INCASSI ANCHE A SEGUITO DI RECUPERI, REVOCHE CONTRIBUTI E ALTRE PROVVIDENZE	ENTRATE EXTRATRIBUTARIE	220,00	0,00	220,00	0,00
2019	2010	1787	32049	INTERESSI ATTIVI SU RITARDATI INCASSI ANCHE A SEGUITO DI RECUPERI, REVOCHE CONTRIBUTI E ALTRE PROVVIDENZE	ENTRATE EXTRATRIBUTARIE	260,68	0,00	260,68	0,00
2019	2010	1814	32049	INTERESSI ATTIVI SU RITARDATI INCASSI ANCHE A SEGUITO DI RECUPERI, REVOCHE CONTRIBUTI E ALTRE PROVVIDENZE	ENTRATE EXTRATRIBUTARIE	131,43	0,00	131,43	0,00
2019	2010	1871	32049	INTERESSI ATTIVI SU RITARDATI INCASSI ANCHE A SEGUITO DI RECUPERI, REVOCHE CONTRIBUTI E ALTRE PROVVIDENZE	ENTRATE EXTRATRIBUTARIE	261,38	0,00	261,38	0,00
2019	2010	1921	32049	INTERESSI ATTIVI SU RITARDATI INCASSI ANCHE A SEGUITO DI RECUPERI, REVOCHE CONTRIBUTI E ALTRE PROVVIDENZE	ENTRATE EXTRATRIBUTARIE	6.049,32	0,00	6.049,32	0,00
2019	2011	89	32049	INTERESSI ATTIVI SU RITARDATI INCASSI ANCHE A SEGUITO DI RECUPERI, REVOCHE CONTRIBUTI E ALTRE PROVVIDENZE	ENTRATE EXTRATRIBUTARIE	2.123,44	0,00	2.123,44	0,00
2019	2011	265	32049	INTERESSI ATTIVI SU RITARDATI INCASSI ANCHE A SEGUITO DI RECUPERI, REVOCHE CONTRIBUTI E ALTRE PROVVIDENZE	ENTRATE EXTRATRIBUTARIE	2.482,87	0,00	2.482,87	0,00
2019	2011	738	32049	INTERESSI ATTIVI SU RITARDATI INCASSI ANCHE A SEGUITO DI RECUPERI, REVOCHE CONTRIBUTI E ALTRE PROVVIDENZE	ENTRATE EXTRATRIBUTARIE	2.043,49	0,00	2.043,49	0,00
2019	2011	746	32049	INTERESSI ATTIVI SU RITARDATI INCASSI ANCHE A SEGUITO DI RECUPERI, REVOCHE CONTRIBUTI E ALTRE PROVVIDENZE	ENTRATE EXTRATRIBUTARIE	443,84	0,00	443,84	0,00
2019	2011	750	32049	INTERESSI ATTIVI SU RITARDATI INCASSI ANCHE A SEGUITO DI RECUPERI, REVOCHE CONTRIBUTI E ALTRE PROVVIDENZE	ENTRATE EXTRATRIBUTARIE	122,78	0,00	122,78	0,00
2019	2011	751	32049	INTERESSI ATTIVI SU RITARDATI INCASSI ANCHE A SEGUITO DI RECUPERI, REVOCHE CONTRIBUTI E ALTRE PROVVIDENZE	ENTRATE EXTRATRIBUTARIE	44,88	0,00	44,88	0,00
2019	2011	1202	32049	INTERESSI ATTIVI SU RITARDATI INCASSI ANCHE A SEGUITO DI RECUPERI, REVOCHE CONTRIBUTI E ALTRE PROVVIDENZE	ENTRATE EXTRATRIBUTARIE	429,37	0,00	429,37	0,00

Allegato n) – Elenco dei crediti inesigibili stralciati dal conto del bilancio

ELENCO DEI CREDITI INESIGIBILI STRALCIATI DAL CONTO DEL BILANCIO									
Anno di stralcio del credito	Anno di esercizio	Numero accertamento	Numero capitolo	Descrizione capitolo	Titolo	Importo complessivo del credito	Importo dichiarato insussistente	Importo stralcio dal conto del bilancio e iscritto nello Stato Patrimoniale	Credito residuo iscritto nel conto del bilancio
2019	2011	1293	32049	INTERESSI ATTIVI SU RITARDATI INCASSI ANCHE A SEGUITO DI RECUPERI, REVOCHE CONTRIBUTI E ALTRE PROVVIDENZE	ENTRATE EXTRATRIBUTARIE	36,03	0,00	36,03	0,00
2019	2011	1565	32049	INTERESSI ATTIVI SU RITARDATI INCASSI ANCHE A SEGUITO DI RECUPERI, REVOCHE CONTRIBUTI E ALTRE PROVVIDENZE	ENTRATE EXTRATRIBUTARIE	39,19	0,00	39,19	0,00
2019	2011	1656	32049	INTERESSI ATTIVI SU RITARDATI INCASSI ANCHE A SEGUITO DI RECUPERI, REVOCHE CONTRIBUTI E ALTRE PROVVIDENZE	ENTRATE EXTRATRIBUTARIE	18,62	0,00	18,62	0,00
2019	2012	1202	32049	INTERESSI ATTIVI SU RITARDATI INCASSI ANCHE A SEGUITO DI RECUPERI, REVOCHE CONTRIBUTI E ALTRE PROVVIDENZE	ENTRATE EXTRATRIBUTARIE	165,88	0,00	165,88	0,00
2019	2014	1311	32049	INTERESSI ATTIVI SU RITARDATI INCASSI ANCHE A SEGUITO DI RECUPERI, REVOCHE CONTRIBUTI E ALTRE PROVVIDENZE	ENTRATE EXTRATRIBUTARIE	3.168,60	0,00	3.168,60	0,00
2019	2000	348	32050	RECUPERI, RIMBORSI E RESTITUZIONI DI SOMME A LIBERA DESTINAZIONE - CORRENTE	ENTRATE EXTRATRIBUTARIE	10.345,55	0,00	10.345,55	0,00
2019	2000	349	32050	RECUPERI, RIMBORSI E RESTITUZIONI DI SOMME A LIBERA DESTINAZIONE - CORRENTE	ENTRATE EXTRATRIBUTARIE	115.737,99	0,00	115.737,99	0,00
2019	2000	946	32050	RECUPERI, RIMBORSI E RESTITUZIONI DI SOMME A LIBERA DESTINAZIONE - CORRENTE	ENTRATE EXTRATRIBUTARIE	41.269,24	0,00	41.269,24	0,00
2019	2001	835	32050	RECUPERI, RIMBORSI E RESTITUZIONI DI SOMME A LIBERA DESTINAZIONE - CORRENTE	ENTRATE EXTRATRIBUTARIE	317,77	0,00	317,77	0,00
2019	2002	304	32050	RECUPERI, RIMBORSI E RESTITUZIONI DI SOMME A LIBERA DESTINAZIONE - CORRENTE	ENTRATE EXTRATRIBUTARIE	136,00	0,00	136,00	0,00
2019	2002	1428	32050	RECUPERI, RIMBORSI E RESTITUZIONI DI SOMME A LIBERA DESTINAZIONE - CORRENTE	ENTRATE EXTRATRIBUTARIE	1.704,86	0,00	1.704,86	0,00
2019	2003	669	32050	RECUPERI, RIMBORSI E RESTITUZIONI DI SOMME A LIBERA DESTINAZIONE - CORRENTE	ENTRATE EXTRATRIBUTARIE	335,85	0,00	335,85	0,00
2019	2003	787	32050	RECUPERI, RIMBORSI E RESTITUZIONI DI SOMME A LIBERA DESTINAZIONE - CORRENTE	ENTRATE EXTRATRIBUTARIE	74.922,57	0,00	74.922,57	0,00
2019	2003	1006	32050	RECUPERI, RIMBORSI E RESTITUZIONI DI SOMME A LIBERA DESTINAZIONE - CORRENTE	ENTRATE EXTRATRIBUTARIE	5.459,27	0,00	5.459,27	0,00
2019	2004	610	32050	RECUPERI, RIMBORSI E RESTITUZIONI DI SOMME A LIBERA DESTINAZIONE - CORRENTE	ENTRATE EXTRATRIBUTARIE	661,32	0,00	661,32	0,00
2019	2004	966	32050	RECUPERI, RIMBORSI E RESTITUZIONI DI SOMME A LIBERA DESTINAZIONE - CORRENTE	ENTRATE EXTRATRIBUTARIE	3.079,18	0,00	3.079,18	0,00
2019	2005	395	32050	RECUPERI, RIMBORSI E RESTITUZIONI DI SOMME A LIBERA DESTINAZIONE - CORRENTE	ENTRATE EXTRATRIBUTARIE	3.981,42	0,00	3.981,42	0,00
2019	2006	155	32050	RECUPERI, RIMBORSI E RESTITUZIONI DI SOMME A LIBERA DESTINAZIONE - CORRENTE	ENTRATE EXTRATRIBUTARIE	1.461,20	0,00	1.461,20	0,00
2019	2006	731	32050	RECUPERI, RIMBORSI E RESTITUZIONI DI SOMME A LIBERA DESTINAZIONE - CORRENTE	ENTRATE EXTRATRIBUTARIE	3.564,82	0,00	3.564,82	0,00

Allegato n) - Elenco dei crediti inesigibili stralciati dal conto del bilancio

ELENCO DEI CREDITI INESIGIBILI STRALCIATI DAL CONTO DEL BILANCIO									
Anno di stralcio del credito	Anno di esercizio	Numero accertamento	Numero capitolo	Descrizione capitolo	Titolo	Importo complessivo del credito	Importo dichiarato insussistente	Importo stralcio dal conto del bilancio e iscritto nello Stato Patrimoniale	Credito residuo iscritto nel conto del bilancio
2019	2006	875	32050	RECUPERI, RIMBORSI E RESTITUZIONI DI SOMME A LIBERA DESTINAZIONE - CORRENTE	ENTRATE EXTRATRIBUTARIE	1.318,45	0,00	1.318,45	0,00
2019	2006	1343	32050	RECUPERI, RIMBORSI E RESTITUZIONI DI SOMME A LIBERA DESTINAZIONE - CORRENTE	ENTRATE EXTRATRIBUTARIE	670,22	0,00	670,22	0,00
2019	2007	101	32050	RECUPERI, RIMBORSI E RESTITUZIONI DI SOMME A LIBERA DESTINAZIONE - CORRENTE	ENTRATE EXTRATRIBUTARIE	938,32	0,00	938,32	0,00
2019	2007	448	32050	RECUPERI, RIMBORSI E RESTITUZIONI DI SOMME A LIBERA DESTINAZIONE - CORRENTE	ENTRATE EXTRATRIBUTARIE	404,09	0,00	404,09	0,00
2019	2007	766	32050	RECUPERI, RIMBORSI E RESTITUZIONI DI SOMME A LIBERA DESTINAZIONE - CORRENTE	ENTRATE EXTRATRIBUTARIE	95,36	0,00	95,36	0,00
2019	2007	781	32050	RECUPERI, RIMBORSI E RESTITUZIONI DI SOMME A LIBERA DESTINAZIONE - CORRENTE	ENTRATE EXTRATRIBUTARIE	32,86	0,00	32,86	0,00
2019	2007	837	32050	RECUPERI, RIMBORSI E RESTITUZIONI DI SOMME A LIBERA DESTINAZIONE - CORRENTE	ENTRATE EXTRATRIBUTARIE	139,91	0,00	139,91	0,00
2019	2007	865	32050	RECUPERI, RIMBORSI E RESTITUZIONI DI SOMME A LIBERA DESTINAZIONE - CORRENTE	ENTRATE EXTRATRIBUTARIE	2.080,00	0,00	2.080,00	0,00
2019	2007	924	32050	RECUPERI, RIMBORSI E RESTITUZIONI DI SOMME A LIBERA DESTINAZIONE - CORRENTE	ENTRATE EXTRATRIBUTARIE	552,87	0,00	552,87	0,00
2019	2007	935	32050	RECUPERI, RIMBORSI E RESTITUZIONI DI SOMME A LIBERA DESTINAZIONE - CORRENTE	ENTRATE EXTRATRIBUTARIE	4.523,97	0,00	4.523,97	0,00
2019	2007	1296	32050	RECUPERI, RIMBORSI E RESTITUZIONI DI SOMME A LIBERA DESTINAZIONE - CORRENTE	ENTRATE EXTRATRIBUTARIE	3.926,64	3.926,64	0,00	0,00
2019	2007	1297	32050	RECUPERI, RIMBORSI E RESTITUZIONI DI SOMME A LIBERA DESTINAZIONE - CORRENTE	ENTRATE EXTRATRIBUTARIE	938,43	938,43	0,00	0,00
2019	2008	213	32050	RECUPERI, RIMBORSI E RESTITUZIONI DI SOMME A LIBERA DESTINAZIONE - CORRENTE	ENTRATE EXTRATRIBUTARIE	966,83	0,00	966,83	0,00
2019	2008	214	32050	RECUPERI, RIMBORSI E RESTITUZIONI DI SOMME A LIBERA DESTINAZIONE - CORRENTE	ENTRATE EXTRATRIBUTARIE	1.287,82	0,00	1.287,82	0,00
2019	2008	215	32050	RECUPERI, RIMBORSI E RESTITUZIONI DI SOMME A LIBERA DESTINAZIONE - CORRENTE	ENTRATE EXTRATRIBUTARIE	15.450,04	0,00	15.450,04	0,00
2019	2008	234	32050	RECUPERI, RIMBORSI E RESTITUZIONI DI SOMME A LIBERA DESTINAZIONE - CORRENTE	ENTRATE EXTRATRIBUTARIE	2.883,77	0,00	2.883,77	0,00
2019	2008	499	32050	RECUPERI, RIMBORSI E RESTITUZIONI DI SOMME A LIBERA DESTINAZIONE - CORRENTE	ENTRATE EXTRATRIBUTARIE	3.249,98	0,00	3.249,98	0,00
2019	2008	667	32050	RECUPERI, RIMBORSI E RESTITUZIONI DI SOMME A LIBERA DESTINAZIONE - CORRENTE	ENTRATE EXTRATRIBUTARIE	1.540,54	0,00	1.540,54	0,00
2019	2008	714	32050	RECUPERI, RIMBORSI E RESTITUZIONI DI SOMME A LIBERA DESTINAZIONE - CORRENTE	ENTRATE EXTRATRIBUTARIE	756,49	0,00	756,49	0,00
2019	2008	738	32050	RECUPERI, RIMBORSI E RESTITUZIONI DI SOMME A LIBERA DESTINAZIONE - CORRENTE	ENTRATE EXTRATRIBUTARIE	519,00	0,00	519,00	0,00
2019	2008	791	32050	RECUPERI, RIMBORSI E RESTITUZIONI DI SOMME A LIBERA DESTINAZIONE - CORRENTE	ENTRATE EXTRATRIBUTARIE	2.619,16	2.619,16	0,00	0,00

Allegato n) – Elenco dei crediti inesigibili stralciati dal conto del bilancio

ELENCO DEI CREDITI INESIGIBILI STRALCIATI DAL CONTO DEL BILANCIO									
Anno di stralcio del credito	Anno di esercizio	Numero accertamento	Numero capitolo	Descrizione capitolo	Titolo	Importo complessivo del credito	Importo dichiarato insussistente	Importo stralcio dal conto del bilancio e iscritto nello Stato Patrimoniale	Credito residuo iscritto nel conto del bilancio
2019	2008	1033	32050	RECUPERI, RIMBORSI E RESTITUZIONI DI SOMME A LIBERA DESTINAZIONE - CORRENTE	ENTRATE EXTRATRIBUTARIE	452,70	0,00	452,70	0,00
2019	2008	1319	32050	RECUPERI, RIMBORSI E RESTITUZIONI DI SOMME A LIBERA DESTINAZIONE - CORRENTE	ENTRATE EXTRATRIBUTARIE	33.872,31	0,00	33.872,31	0,00
2019	2008	1477	32050	RECUPERI, RIMBORSI E RESTITUZIONI DI SOMME A LIBERA DESTINAZIONE - CORRENTE	ENTRATE EXTRATRIBUTARIE	38.660,93	0,00	38.660,93	0,00
2019	2009	178	32050	RECUPERI, RIMBORSI E RESTITUZIONI DI SOMME A LIBERA DESTINAZIONE - CORRENTE	ENTRATE EXTRATRIBUTARIE	6.265,58	0,00	6.265,58	0,00
2019	2009	181	32050	RECUPERI, RIMBORSI E RESTITUZIONI DI SOMME A LIBERA DESTINAZIONE - CORRENTE	ENTRATE EXTRATRIBUTARIE	10.053,86	0,00	10.053,86	0,00
2019	2009	230	32050	RECUPERI, RIMBORSI E RESTITUZIONI DI SOMME A LIBERA DESTINAZIONE - CORRENTE	ENTRATE EXTRATRIBUTARIE	589,35	0,00	589,35	0,00
2019	2009	396	32050	RECUPERI, RIMBORSI E RESTITUZIONI DI SOMME A LIBERA DESTINAZIONE - CORRENTE	ENTRATE EXTRATRIBUTARIE	3.497,03	0,00	3.497,03	0,00
2019	2009	405	32050	RECUPERI, RIMBORSI E RESTITUZIONI DI SOMME A LIBERA DESTINAZIONE - CORRENTE	ENTRATE EXTRATRIBUTARIE	9.400,91	0,00	9.400,91	0,00
2019	2009	407	32050	RECUPERI, RIMBORSI E RESTITUZIONI DI SOMME A LIBERA DESTINAZIONE - CORRENTE	ENTRATE EXTRATRIBUTARIE	3.322,63	0,00	3.322,63	0,00
2019	2009	548	32050	RECUPERI, RIMBORSI E RESTITUZIONI DI SOMME A LIBERA DESTINAZIONE - CORRENTE	ENTRATE EXTRATRIBUTARIE	619,73	0,00	619,73	0,00
2019	2009	878	32050	RECUPERI, RIMBORSI E RESTITUZIONI DI SOMME A LIBERA DESTINAZIONE - CORRENTE	ENTRATE EXTRATRIBUTARIE	39.775,26	0,00	39.775,26	0,00
2019	2009	913	32050	RECUPERI, RIMBORSI E RESTITUZIONI DI SOMME A LIBERA DESTINAZIONE - CORRENTE	ENTRATE EXTRATRIBUTARIE	5.691,86	0,00	5.691,86	0,00
2019	2009	1039	32050	RECUPERI, RIMBORSI E RESTITUZIONI DI SOMME A LIBERA DESTINAZIONE - CORRENTE	ENTRATE EXTRATRIBUTARIE	1.065,50	0,00	1.065,50	0,00
2019	2009	1438	32050	RECUPERI, RIMBORSI E RESTITUZIONI DI SOMME A LIBERA DESTINAZIONE - CORRENTE	ENTRATE EXTRATRIBUTARIE	16.731,87	0,00	16.731,87	0,00
2019	2009	1442	32050	RECUPERI, RIMBORSI E RESTITUZIONI DI SOMME A LIBERA DESTINAZIONE - CORRENTE	ENTRATE EXTRATRIBUTARIE	10.712,46	0,00	10.712,46	0,00
2019	2009	1826	32050	RECUPERI, RIMBORSI E RESTITUZIONI DI SOMME A LIBERA DESTINAZIONE - CORRENTE	ENTRATE EXTRATRIBUTARIE	2.431,05	0,00	2.431,05	0,00
2019	2009	1828	32050	RECUPERI, RIMBORSI E RESTITUZIONI DI SOMME A LIBERA DESTINAZIONE - CORRENTE	ENTRATE EXTRATRIBUTARIE	589,39	0,00	589,39	0,00
2019	2010	365	32050	RECUPERI, RIMBORSI E RESTITUZIONI DI SOMME A LIBERA DESTINAZIONE - CORRENTE	ENTRATE EXTRATRIBUTARIE	393,34	0,00	393,34	0,00
2019	2010	367	32050	RECUPERI, RIMBORSI E RESTITUZIONI DI SOMME A LIBERA DESTINAZIONE - CORRENTE	ENTRATE EXTRATRIBUTARIE	570,02	0,00	570,02	0,00
2019	2010	385	32050	RECUPERI, RIMBORSI E RESTITUZIONI DI SOMME A LIBERA DESTINAZIONE - CORRENTE	ENTRATE EXTRATRIBUTARIE	2.452,43	0,00	2.452,43	0,00
2019	2010	546	32050	RECUPERI, RIMBORSI E RESTITUZIONI DI SOMME A LIBERA DESTINAZIONE - CORRENTE	ENTRATE EXTRATRIBUTARIE	95,36	0,00	95,36	0,00

Allegato n) - Elenco dei crediti inesigibili stralciati dal conto del bilancio

ELENCO DEI CREDITI INESIGIBILI STRALCIATI DAL CONTO DEL BILANCIO									
Anno di stralcio del credito	Anno di esercizio	Numero accertamento	Numero capitolo	Descrizione capitolo	Titolo	Importo complessivo del credito	Importo dichiarato insussistente	Importo stralcio dal conto del bilancio e iscritto nello Stato Patrimoniale	Credito residuo iscritto nel conto del bilancio
2019	2010	875	32050	RECUPERI, RIMBORSI E RESTITUZIONI DI SOMME A LIBERA DESTINAZIONE - CORRENTE	ENTRATE EXTRATRIBUTARIE	53.738,10	0,00	53.738,10	0,00
2019	2010	901	32050	RECUPERI, RIMBORSI E RESTITUZIONI DI SOMME A LIBERA DESTINAZIONE - CORRENTE	ENTRATE EXTRATRIBUTARIE	5.862,43	0,00	5.862,43	0,00
2019	2010	1088	32050	RECUPERI, RIMBORSI E RESTITUZIONI DI SOMME A LIBERA DESTINAZIONE - CORRENTE	ENTRATE EXTRATRIBUTARIE	5.703,65	0,00	5.703,65	0,00
2019	2010	1178	32050	RECUPERI, RIMBORSI E RESTITUZIONI DI SOMME A LIBERA DESTINAZIONE - CORRENTE	ENTRATE EXTRATRIBUTARIE	6.382,71	0,00	6.382,71	0,00
2019	2010	1297	32050	RECUPERI, RIMBORSI E RESTITUZIONI DI SOMME A LIBERA DESTINAZIONE - CORRENTE	ENTRATE EXTRATRIBUTARIE	5.246,60	0,00	5.246,60	0,00
2019	2010	1301	32050	RECUPERI, RIMBORSI E RESTITUZIONI DI SOMME A LIBERA DESTINAZIONE - CORRENTE	ENTRATE EXTRATRIBUTARIE	998,79	0,00	998,79	0,00
2019	2010	1498	32050	RECUPERI, RIMBORSI E RESTITUZIONI DI SOMME A LIBERA DESTINAZIONE - CORRENTE	ENTRATE EXTRATRIBUTARIE	7.071,38	0,00	7.071,38	0,00
2019	2010	1530	32050	RECUPERI, RIMBORSI E RESTITUZIONI DI SOMME A LIBERA DESTINAZIONE - CORRENTE	ENTRATE EXTRATRIBUTARIE	2.645,47	0,00	2.645,47	0,00
2019	2010	1535	32050	RECUPERI, RIMBORSI E RESTITUZIONI DI SOMME A LIBERA DESTINAZIONE - CORRENTE	ENTRATE EXTRATRIBUTARIE	872,94	0,00	872,94	0,00
2019	2010	1537	32050	RECUPERI, RIMBORSI E RESTITUZIONI DI SOMME A LIBERA DESTINAZIONE - CORRENTE	ENTRATE EXTRATRIBUTARIE	1.393,00	0,00	1.393,00	0,00
2019	2010	1701	32050	RECUPERI, RIMBORSI E RESTITUZIONI DI SOMME A LIBERA DESTINAZIONE - CORRENTE	ENTRATE EXTRATRIBUTARIE	4.137,98	0,00	4.137,98	0,00
2019	2010	1788	32050	RECUPERI, RIMBORSI E RESTITUZIONI DI SOMME A LIBERA DESTINAZIONE - CORRENTE	ENTRATE EXTRATRIBUTARIE	3.425,84	0,00	3.425,84	0,00
2019	2011	266	32050	RECUPERI, RIMBORSI E RESTITUZIONI DI SOMME A LIBERA DESTINAZIONE - CORRENTE	ENTRATE EXTRATRIBUTARIE	13.421,04	0,00	13.421,04	0,00
2019	2011	269	32050	RECUPERI, RIMBORSI E RESTITUZIONI DI SOMME A LIBERA DESTINAZIONE - CORRENTE	ENTRATE EXTRATRIBUTARIE	44,24	0,00	44,24	0,00
2019	2011	270	32050	RECUPERI, RIMBORSI E RESTITUZIONI DI SOMME A LIBERA DESTINAZIONE - CORRENTE	ENTRATE EXTRATRIBUTARIE	45,77	0,00	45,77	0,00
2019	2011	739	32050	RECUPERI, RIMBORSI E RESTITUZIONI DI SOMME A LIBERA DESTINAZIONE - CORRENTE	ENTRATE EXTRATRIBUTARIE	13.266,22	0,00	13.266,22	0,00
2019	2011	745	32050	RECUPERI, RIMBORSI E RESTITUZIONI DI SOMME A LIBERA DESTINAZIONE - CORRENTE	ENTRATE EXTRATRIBUTARIE	2.992,35	0,00	2.992,35	0,00
2019	2011	749	32050	RECUPERI, RIMBORSI E RESTITUZIONI DI SOMME A LIBERA DESTINAZIONE - CORRENTE	ENTRATE EXTRATRIBUTARIE	735,37	0,00	735,37	0,00
2019	2011	752	32050	RECUPERI, RIMBORSI E RESTITUZIONI DI SOMME A LIBERA DESTINAZIONE - CORRENTE	ENTRATE EXTRATRIBUTARIE	317,64	0,00	317,64	0,00
2019	2011	1292	32050	RECUPERI, RIMBORSI E RESTITUZIONI DI SOMME A LIBERA DESTINAZIONE - CORRENTE	ENTRATE EXTRATRIBUTARIE	44,50	0,00	44,50	0,00
2019	2011	1394	32050	RECUPERI, RIMBORSI E RESTITUZIONI DI SOMME A LIBERA DESTINAZIONE - CORRENTE	ENTRATE EXTRATRIBUTARIE	875,00	0,00	875,00	0,00

Allegato n) - Elenco dei crediti inesigibili stralciati dal conto del bilancio

ELENCO DEI CREDITI INESIGIBILI STRALCIATI DAL CONTO DEL BILANCIO									
Anno di stralcio del credito	Anno di esercizio	Numero accertamento	Numero capitolo	Descrizione capitolo	Titolo	Importo complessivo del credito	Importo dichiarato insussistente	Importo stralcio dal conto del bilancio e iscritto nello Stato Patrimoniale	Credito residuo iscritto nel conto del bilancio
2019	2011	1564	32050	RECUPERI, RIMBORSI E RESTITUZIONI DI SOMME A LIBERA DESTINAZIONE - CORRENTE	ENTRATE EXTRATRIBUTARIE	537,39	0,00	537,39	0,00
2019	2011	1657	32050	RECUPERI, RIMBORSI E RESTITUZIONI DI SOMME A LIBERA DESTINAZIONE - CORRENTE	ENTRATE EXTRATRIBUTARIE	43,72	0,00	43,72	0,00
2019	2006	1342	32051	AZIONI PER L'IMPRENDITORIA FEMMINILE - AIUTI ALLE IMPRESE (EX L. 215/92)- RIMBORSO DELLE ECONOMIE E DEI RECUPERI DA PARTE DEI SOGGETTI ATTUATORI O DELLE STESSA IMPRESE RELATIVI AI CONTRIBUTI FINANZIATI CON I BANDI DELLA L. 215/92	ENTRATE EXTRATRIBUTARIE	2.550,42	0,00	2.550,42	0,00
2019	2007	447	32051	AZIONI PER L'IMPRENDITORIA FEMMINILE - AIUTI ALLE IMPRESE (EX L. 215/92)- RIMBORSO DELLE ECONOMIE E DEI RECUPERI DA PARTE DEI SOGGETTI ATTUATORI O DELLE STESSA IMPRESE RELATIVI AI CONTRIBUTI FINANZIATI CON I BANDI DELLA L. 215/92	ENTRATE EXTRATRIBUTARIE	1.465,61	0,00	1.465,61	0,00
2019	2006	233	32051	AZIONI PER L'IMPRENDITORIA FEMMINILE - AIUTI ALLE IMPRESE (EX L. 215/92)- RIMBORSO DELLE ECONOMIE E DEI RECUPERI DA PARTE DEI SOGGETTI ATTUATORI O DELLE STESSA IMPRESE RELATIVI AI CONTRIBUTI FINANZIATI CON I BANDI DELLA L. 215/92	ENTRATE EXTRATRIBUTARIE	10.460,83	0,00	10.460,83	0,00
2019	2009	229	32051	AZIONI PER L'IMPRENDITORIA FEMMINILE - AIUTI ALLE IMPRESE (EX L. 215/92)- RIMBORSO DELLE ECONOMIE E DEI RECUPERI DA PARTE DEI SOGGETTI ATTUATORI O DELLE STESSA IMPRESE RELATIVI AI CONTRIBUTI FINANZIATI CON I BANDI DELLA L. 215/92	ENTRATE EXTRATRIBUTARIE	2.137,84	0,00	2.137,84	0,00
2019	2009	912	32051	AZIONI PER L'IMPRENDITORIA FEMMINILE - AIUTI ALLE IMPRESE (EX L. 215/92)- RIMBORSO DELLE ECONOMIE E DEI RECUPERI DA PARTE DEI SOGGETTI ATTUATORI O DELLE STESSA IMPRESE RELATIVI AI CONTRIBUTI FINANZIATI CON I BANDI DELLA L. 215/92	ENTRATE EXTRATRIBUTARIE	20.647,14	0,00	20.647,14	0,00
2019	2009	1037	32051	AZIONI PER L'IMPRENDITORIA FEMMINILE - AIUTI ALLE IMPRESE (EX L. 215/92)- RIMBORSO DELLE ECONOMIE E DEI RECUPERI DA PARTE DEI SOGGETTI ATTUATORI O DELLE STESSA IMPRESE RELATIVI AI CONTRIBUTI FINANZIATI CON I BANDI DELLA L. 215/92	ENTRATE EXTRATRIBUTARIE	2.899,90	0,00	2.899,90	0,00
2019	2010	1700	32051	AZIONI PER L'IMPRENDITORIA FEMMINILE - AIUTI ALLE IMPRESE (EX L. 215/92)- RIMBORSO DELLE ECONOMIE E DEI RECUPERI DA PARTE DEI SOGGETTI ATTUATORI O DELLE STESSA IMPRESE RELATIVI AI CONTRIBUTI FINANZIATI CON I BANDI DELLA L. 215/92	ENTRATE EXTRATRIBUTARIE	11.262,02	0,00	11.262,02	0,00
2019	2006	1344	32056	INTERESSI DERIVANTI DAI RECUPERI ALLE IMPRESE A SEGUITO DEI CONTRIBUTI DI CUI AI BANDI DELLA L. 215/92 RESTITUITI DA SOGGETTI ATTUATORI O DALLE STESSA IMPRESE	ENTRATE EXTRATRIBUTARIE	412,33	0,00	412,33	0,00

Allegato n) - Elenco dei crediti inesigibili stralciati dal conto del bilancio

ELENCO DEI CREDITI INESIGIBILI STRALCIATI DAL CONTO DEL BILANCIO									
Anno di stralcio del credito	Anno di esercizio	Numero accertamento	Numero capitolo	Descrizione capitolo	Titolo	Importo complessivo del credito	Importo dichiarato insussistente	Importo stralcio dal conto del bilancio e iscritto nello Stato Patrimoniale	Credito residuo iscritto nel conto del bilancio
2019	2007	449	32056	AZIONI PER L'IMPRENDITORIA FEMMINILE - AULTI ALLE IMPRESE (EX L. 215/92)INTERESSI DERIVANTI DAI RECUPERI ALLE IMPRESE A SEGUITO DEI CONTRIBUTI DI CUI AI BANDI DELLA L. 215/92 RESTITUITI DAI SOGGETTI ATTUATORI O DALLE STESSSE IMPRESE	ENTRATE EXTRATRIBUTARIE	250,44	0,00	250,44	0,00
2019	2008	235	32056	AZIONI PER L'IMPRENDITORIA FEMMINILE - AULTI ALLE IMPRESE (EX L. 215/92)INTERESSI DERIVANTI DAI RECUPERI ALLE IMPRESE A SEGUITO DEI CONTRIBUTI DI CUI AI BANDI DELLA L. 215/92 RESTITUITI DAI SOGGETTI ATTUATORI O DALLE STESSSE IMPRESE	ENTRATE EXTRATRIBUTARIE	2.331,77	0,00	2.331,77	0,00
2019	2009	231	32056	AZIONI PER L'IMPRENDITORIA FEMMINILE - AULTI ALLE IMPRESE (EX L. 215/92)INTERESSI DERIVANTI DAI RECUPERI ALLE IMPRESE A SEGUITO DEI CONTRIBUTI DI CUI AI BANDI DELLA L. 215/92 RESTITUITI DAI SOGGETTI ATTUATORI O DALLE STESSSE IMPRESE	ENTRATE EXTRATRIBUTARIE	344,95	0,00	344,95	0,00
2019	2009	914	32056	AZIONI PER L'IMPRENDITORIA FEMMINILE - AULTI ALLE IMPRESE (EX L. 215/92)INTERESSI DERIVANTI DAI RECUPERI ALLE IMPRESE A SEGUITO DEI CONTRIBUTI DI CUI AI BANDI DELLA L. 215/92 RESTITUITI DAI SOGGETTI ATTUATORI O DALLE STESSSE IMPRESE	ENTRATE EXTRATRIBUTARIE	1.323,80	0,00	1.323,80	0,00
2019	2009	1041	32056	AZIONI PER L'IMPRENDITORIA FEMMINILE - AULTI ALLE IMPRESE (EX L. 215/92)INTERESSI DERIVANTI DAI RECUPERI ALLE IMPRESE A SEGUITO DEI CONTRIBUTI DI CUI AI BANDI DELLA L. 215/92 RESTITUITI DAI SOGGETTI ATTUATORI O DALLE STESSSE IMPRESE	ENTRATE EXTRATRIBUTARIE	118,54	0,00	118,54	0,00
2019	2010	1704	32056	AZIONI PER L'IMPRENDITORIA FEMMINILE - AULTI ALLE IMPRESE (EX L. 215/92)INTERESSI DERIVANTI DAI RECUPERI ALLE IMPRESE A SEGUITO DEI CONTRIBUTI DI CUI AI BANDI DELLA L. 215/92 RESTITUITI DAI SOGGETTI ATTUATORI O DALLE STESSSE IMPRESE	ENTRATE EXTRATRIBUTARIE	598,77	0,00	598,77	0,00
2019	2010	1656	45022	FONDO COOPERTOSCANA, PRENTRI PROVENIENTI DALLE COOPERATIVE BENEFICIARIE DI INTERVENTI PER LO SVILUPPO E IL RAFFORZAMENTO DELLA COOPERAZIONE	ENTRATE DA RIDUZIONE DI ATTIVITA' FINANZIARIE	606.102,07	0,00	606.102,07	0,00
2021	2010	1483	31002	PROVENTI DERIVANTI DA CONCESSIONI E DA DIRITTI REALI DI GODIMENTO SU BENI DEL PATRIMONIO REGIONALE	ENTRATE EXTRATRIBUTARIE	44.292,16	0,00	44.292,16	0,00
2021	2010	154	32002	INTERESSI ATTIVI SU RECUPERI CONTRIBUTI EROGATI PER L'ATTUAZIONE DEI REGOLAMENTI E PROGETTI COMUNITARI	ENTRATE EXTRATRIBUTARIE	15.439,71	0,00	15.439,71	0,00
2021	2010	478	32002	INTERESSI ATTIVI SU RECUPERI CONTRIBUTI EROGATI PER L'ATTUAZIONE DEI REGOLAMENTI E PROGETTI COMUNITARI	ENTRATE EXTRATRIBUTARIE	136,90	0,00	136,90	0,00
2021	2010	729	32002	INTERESSI ATTIVI SU RECUPERI CONTRIBUTI EROGATI PER L'ATTUAZIONE DEI REGOLAMENTI E PROGETTI COMUNITARI	ENTRATE EXTRATRIBUTARIE	6.285,48	0,00	6.285,48	0,00

Allegato n) - Elenco dei crediti inesigibili stralciati dal conto del bilancio

ELENCO DEI CREDITI INESIGIBILI STRALCIATI DAL CONTO DEL BILANCIO									
Anno di stralcio del credito	Anno di esercizio	Numero accertamento	Numero capitolo	Descrizione capitolo	Titolo	Importo complessivo del credito	Importo dichiarato insussistente	Importo stralcio dal conto del bilancio e iscritto nello Stato Patrimoniale	Credito residuo iscritto nel conto del bilancio
2021	2010	1767	32002	INTERESSI ATTIVI SU RECUPERI CONTRIBUTI EROGATI PER L'ATTUAZIONE DEI REGOLAMENTI E PROGETTI COMUNITARI	ENTRATE EXTRATRIBUTARIE	5.728,33	0,00	5.728,33	0,00
2021	2010	1963	32002	INTERESSI ATTIVI SU RECUPERI CONTRIBUTI EROGATI PER L'ATTUAZIONE DEI REGOLAMENTI E PROGETTI COMUNITARI	ENTRATE EXTRATRIBUTARIE	509,45	0,00	509,45	0,00
2021	2010	1969	32002	INTERESSI ATTIVI SU RECUPERI CONTRIBUTI EROGATI PER L'ATTUAZIONE DEI REGOLAMENTI E PROGETTI COMUNITARI	ENTRATE EXTRATRIBUTARIE	11.106,86	0,00	11.106,86	0,00
2021	2010	153	32011	RECUPERI E RIMBORSI DERIVANTI DA ECONOMIE SU SOMME A DESTINAZIONE VINCOLATA RELATIVE A QUOTE DI COFINANZIAMENTO DEL DOCUP OB. 2 2000-2006	ENTRATE EXTRATRIBUTARIE	194.160,00	0,00	194.160,00	0,00
2021	2010	439	32011	RECUPERI E RIMBORSI DERIVANTI DA ECONOMIE SU SOMME A DESTINAZIONE VINCOLATA RELATIVE A QUOTE DI COFINANZIAMENTO DEL DOCUP OB. 2 2000-2006	ENTRATE EXTRATRIBUTARIE	85.820,39	0,00	85.820,39	0,00
2021	2010	477	32011	RECUPERI E RIMBORSI DERIVANTI DA ECONOMIE SU SOMME A DESTINAZIONE VINCOLATA RELATIVE A QUOTE DI COFINANZIAMENTO DEL DOCUP OB. 2 2000-2006	ENTRATE EXTRATRIBUTARIE	7.178,38	0,00	7.178,38	0,00
2021	2010	728	32011	RECUPERI E RIMBORSI DERIVANTI DA ECONOMIE SU SOMME A DESTINAZIONE VINCOLATA RELATIVE A QUOTE DI COFINANZIAMENTO DEL DOCUP OB. 2 2000-2006	ENTRATE EXTRATRIBUTARIE	196.211,31	0,00	196.211,31	0,00
2021	2010	1766	32011	RECUPERI E RIMBORSI DERIVANTI DA ECONOMIE SU SOMME A DESTINAZIONE VINCOLATA RELATIVE A QUOTE DI COFINANZIAMENTO DEL DOCUP OB. 2 2000-2006	ENTRATE EXTRATRIBUTARIE	36.473,45	0,00	36.473,45	0,00
2021	2010	1962	32011	RECUPERI E RIMBORSI DERIVANTI DA ECONOMIE SU SOMME A DESTINAZIONE VINCOLATA RELATIVE A QUOTE DI COFINANZIAMENTO DEL DOCUP OB. 2 2000-2006	ENTRATE EXTRATRIBUTARIE	182.228,63	0,00	182.228,63	0,00
2021	2010	1968	32011	RECUPERI E RIMBORSI DERIVANTI DA ECONOMIE SU SOMME A DESTINAZIONE VINCOLATA RELATIVE A QUOTE DI COFINANZIAMENTO DEL DOCUP OB. 2 2000-2006	ENTRATE EXTRATRIBUTARIE	61.187,87	0,00	61.187,87	0,00
2021	2008	1720	32015	RENTI E RECUPERI RELATIVI AI FONDI COSTITUITI PRESSO GLI ORGANISMI INTERMEDI PER AIUTI ALLE P.M.I. ARTIGIANE E INDUSTRIALI (D.G.R. 559 DEL 23/05/2005)	ENTRATE EXTRATRIBUTARIE	92.234,38	0,00	92.234,38	0,00
2021	2010	1019	32015	RENTI E RECUPERI RELATIVI AI FONDI COSTITUITI PRESSO GLI ORGANISMI INTERMEDI PER AIUTI ALLE P.M.I. ARTIGIANE E INDUSTRIALI (D.G.R. 559 DEL 23/05/2005)	ENTRATE EXTRATRIBUTARIE	70.270,28	0,00	70.270,28	0,00
2021	2010	1485	32022	INTROITI DI ONORARI E COMPETENZE A FAVORE DELL'AVVOCATURA REGIONALE (FINANZIA PARZIALMENTE IL CAPITOLO DI USCITA 71016)	ENTRATE EXTRATRIBUTARIE	3.000,00	0,00	3.000,00	0,00

Allegato n) - Elenco dei crediti inesigibili stralciati dal conto del bilancio

ELENCO DEI CREDITI INESIGIBILI STRALCIATI DAL CONTO DEL BILANCIO									
Anno di stralcio del credito	Anno di esercizio	Numero accertamento	Numero capitolo	Descrizione capitolo	Titolo	Importo complessivo del credito	Importo dichiarato insussistente	Importo stralciato dal conto del bilancio e iscritto nello Stato Patrimoniale	Credito residuo iscritto nel conto del bilancio
2021	2008	1721	32049	INTERESSI ATTIVI SU RITARDATI INCASSI ANCHE A SEGUITO DI RECUPERI, REVOCHE CONTRIBUTI E ALTRE PROVVIDENZE	ENTRATE EXTRATRIBUTARIE	10.420,33	0,00	10.420,33	0,00
2021	2009	465	32049	INTERESSI ATTIVI SU RITARDATI INCASSI ANCHE A SEGUITO DI RECUPERI, REVOCHE CONTRIBUTI E ALTRE PROVVIDENZE	ENTRATE EXTRATRIBUTARIE	765,86	0,00	765,86	0,00
2021	2010	191	32049	INTERESSI ATTIVI SU RITARDATI INCASSI ANCHE A SEGUITO DI RECUPERI, REVOCHE CONTRIBUTI E ALTRE PROVVIDENZE	ENTRATE EXTRATRIBUTARIE	427,87	0,00	427,87	0,00
2021	2010	540	32049	INTERESSI ATTIVI SU RITARDATI INCASSI ANCHE A SEGUITO DI RECUPERI, REVOCHE CONTRIBUTI E ALTRE PROVVIDENZE	ENTRATE EXTRATRIBUTARIE	1.228,89	0,00	1.228,89	0,00
2021	2010	733	32049	INTERESSI ATTIVI SU RITARDATI INCASSI ANCHE A SEGUITO DI RECUPERI, REVOCHE CONTRIBUTI E ALTRE PROVVIDENZE	ENTRATE EXTRATRIBUTARIE	95,12	0,00	95,12	0,00
2021	2010	1030	32049	INTERESSI ATTIVI SU RITARDATI INCASSI ANCHE A SEGUITO DI RECUPERI, REVOCHE CONTRIBUTI E ALTRE PROVVIDENZE	ENTRATE EXTRATRIBUTARIE	21.797,07	0,00	21.797,07	0,00
2021	2010	1076	32049	INTERESSI ATTIVI SU RITARDATI INCASSI ANCHE A SEGUITO DI RECUPERI, REVOCHE CONTRIBUTI E ALTRE PROVVIDENZE	ENTRATE EXTRATRIBUTARIE	223,84	0,00	223,84	0,00
2021	2010	1299	32049	INTERESSI ATTIVI SU RITARDATI INCASSI ANCHE A SEGUITO DI RECUPERI, REVOCHE CONTRIBUTI E ALTRE PROVVIDENZE	ENTRATE EXTRATRIBUTARIE	49,56	0,00	49,56	0,00
2021	2010	1484	32049	INTERESSI ATTIVI SU RITARDATI INCASSI ANCHE A SEGUITO DI RECUPERI, REVOCHE CONTRIBUTI E ALTRE PROVVIDENZE	ENTRATE EXTRATRIBUTARIE	18.149,51	0,00	18.149,51	0,00
2021	2010	1495	32049	INTERESSI ATTIVI SU RITARDATI INCASSI ANCHE A SEGUITO DI RECUPERI, REVOCHE CONTRIBUTI E ALTRE PROVVIDENZE	ENTRATE EXTRATRIBUTARIE	1.279,41	0,00	1.279,41	0,00
2021	2010	1545	32049	INTERESSI ATTIVI SU RITARDATI INCASSI ANCHE A SEGUITO DI RECUPERI, REVOCHE CONTRIBUTI E ALTRE PROVVIDENZE	ENTRATE EXTRATRIBUTARIE	1.123,33	0,00	1.123,33	0,00
2021	2010	1556	32049	INTERESSI ATTIVI SU RITARDATI INCASSI ANCHE A SEGUITO DI RECUPERI, REVOCHE CONTRIBUTI E ALTRE PROVVIDENZE	ENTRATE EXTRATRIBUTARIE	340,39	0,00	340,39	0,00
2021	2010	1626	32049	INTERESSI ATTIVI SU RITARDATI INCASSI ANCHE A SEGUITO DI RECUPERI, REVOCHE CONTRIBUTI E ALTRE PROVVIDENZE	ENTRATE EXTRATRIBUTARIE	26,21	0,00	26,21	0,00
2021	2010	2030	32049	INTERESSI ATTIVI SU RITARDATI INCASSI ANCHE A SEGUITO DI RECUPERI, REVOCHE CONTRIBUTI E ALTRE PROVVIDENZE	ENTRATE EXTRATRIBUTARIE	320,19	0,00	320,19	0,00
2021	2011	63	32049	INTERESSI ATTIVI SU RITARDATI INCASSI ANCHE A SEGUITO DI RECUPERI, REVOCHE CONTRIBUTI E ALTRE PROVVIDENZE	ENTRATE EXTRATRIBUTARIE	669,97	0,00	669,97	0,00
2021	2011	263	32049	INTERESSI ATTIVI SU RITARDATI INCASSI ANCHE A SEGUITO DI RECUPERI, REVOCHE CONTRIBUTI E ALTRE PROVVIDENZE	ENTRATE EXTRATRIBUTARIE	720,96	0,00	720,96	0,00

Allegato n) - Elenco dei crediti inesigibili stralciati dal conto del bilancio

ELENCO DEI CREDITI INESIGIBILI STRALCIATI DAL CONTO DEL BILANCIO									
Anno di stralcio del credito	Anno di esercizio	Numero accertamento	Numero capitolo	Descrizione capitolo	Titolo	Importo complessivo del credito	Importo dichiarato insussistente	Importo stralcio dal conto del bilancio e iscritto nello Stato Patrimoniale	Credito residuo iscritto nel conto del bilancio
2021	2011	742	32049	INTERESSI ATTIVI SU RITARDATI INCASSI ANCHE A SEGUITO DI RECUPERI, REVOCHE CONTRIBUTI E ALTRE PROVVIDENZE	ENTRATE EXTRATRIBUTARIE	113,33	0,00	113,33	0,00
2021	2010	192	32050	RECUPERI, RIMBORSI E RESTITUZIONI DI SOMME A LIBERA DESTINAZIONE - CORRENTE	ENTRATE EXTRATRIBUTARIE	8.418,29	0,00	8.418,29	0,00
2021	2010	1075	32050	RECUPERI, RIMBORSI E RESTITUZIONI DI SOMME A LIBERA DESTINAZIONE - CORRENTE	ENTRATE EXTRATRIBUTARIE	3.540,21	0,00	3.540,21	0,00
2021	2010	1300	32050	RECUPERI, RIMBORSI E RESTITUZIONI DI SOMME A LIBERA DESTINAZIONE - CORRENTE	ENTRATE EXTRATRIBUTARIE	883,55	0,00	883,55	0,00
2021	2010	1486	32050	RECUPERI, RIMBORSI E RESTITUZIONI DI SOMME A LIBERA DESTINAZIONE - CORRENTE	ENTRATE EXTRATRIBUTARIE	1.431,00	0,00	1.431,00	0,00
2021	2010	1494	32050	RECUPERI, RIMBORSI E RESTITUZIONI DI SOMME A LIBERA DESTINAZIONE - CORRENTE	ENTRATE EXTRATRIBUTARIE	16.755,71	0,00	16.755,71	0,00
2021	2010	1544	32050	RECUPERI, RIMBORSI E RESTITUZIONI DI SOMME A LIBERA DESTINAZIONE - CORRENTE	ENTRATE EXTRATRIBUTARIE	15.596,78	0,00	15.596,78	0,00
2021	2010	1557	32050	RECUPERI, RIMBORSI E RESTITUZIONI DI SOMME A LIBERA DESTINAZIONE - CORRENTE	ENTRATE EXTRATRIBUTARIE	5.599,82	0,00	5.599,82	0,00
2021	2010	1625	32050	RECUPERI, RIMBORSI E RESTITUZIONI DI SOMME A LIBERA DESTINAZIONE - CORRENTE	ENTRATE EXTRATRIBUTARIE	13.697,04	0,00	13.697,04	0,00
2021	2010	2031	32050	RECUPERI, RIMBORSI E RESTITUZIONI DI SOMME A LIBERA DESTINAZIONE - CORRENTE	ENTRATE EXTRATRIBUTARIE	6.064,62	0,00	6.064,62	0,00
2021	2011	64	32050	RECUPERI, RIMBORSI E RESTITUZIONI DI SOMME A LIBERA DESTINAZIONE - CORRENTE	ENTRATE EXTRATRIBUTARIE	7.684,91	0,00	7.684,91	0,00
2021	2011	264	32050	RECUPERI, RIMBORSI E RESTITUZIONI DI SOMME A LIBERA DESTINAZIONE - CORRENTE	ENTRATE EXTRATRIBUTARIE	9.525,24	0,00	9.525,24	0,00
2021	2011	743	32050	RECUPERI, RIMBORSI E RESTITUZIONI DI SOMME A LIBERA DESTINAZIONE - CORRENTE	ENTRATE EXTRATRIBUTARIE	622,65	0,00	622,65	0,00
2021	2010	1458	32049	INTERESSI ATTIVI SU RITARDATI INCASSI ANCHE A SEGUITO DI RECUPERI, REVOCHE CONTRIBUTI E ALTRE PROVVIDENZE	ENTRATE EXTRATRIBUTARIE	70,18	0,00	70,18	0,00
2021	2010	1457	32050	RECUPERI, RIMBORSI E RESTITUZIONI DI SOMME A LIBERA DESTINAZIONE - CORRENTE	ENTRATE EXTRATRIBUTARIE	31.860,69	0,00	31.860,69	0,00
2022	2008	80	11003	TASSA AUTOMOBILISTICA (VEDI ANCHE CAPIE 61013)	ENTRATE CORRENTI DI NATURA TRIBUTARIA, CONTRIBUTIVA E PEREQUATIVA	55.781,85	0,00	55.781,85	0,00
2022	2011	1626	32002	INTERESSI ATTIVI SU RECUPERI CONTRIBUTI EROGATI PER L'ATTUAZIONE DEI REGOLAMENTI E PROGETTI COMUNITARI	ENTRATE EXTRATRIBUTARIE	285,36	0,00	285,36	0,00
2022	2013	578	32002	INTERESSI ATTIVI SU RECUPERI CONTRIBUTI EROGATI PER L'ATTUAZIONE DEI REGOLAMENTI E PROGETTI COMUNITARI	ENTRATE EXTRATRIBUTARIE	19,82	0,00	19,82	0,00
2022	2016	1575	32002	INTERESSI ATTIVI SU RECUPERI CONTRIBUTI EROGATI PER L'ATTUAZIONE DEI REGOLAMENTI E PROGETTI COMUNITARI	ENTRATE EXTRATRIBUTARIE	133,31	0,00	133,31	0,00
2022	2010	731	32007	PROVENTI DERIVANTI DA VENDITA SERVIZI	ENTRATE EXTRATRIBUTARIE	250,00	0,00	250,00	0,00

Allegato n) - Elenco dei crediti inesigibili stralciati dal conto del bilancio

ELENCO DEI CREDITI INESIGIBILI STRALCIATI DAL CONTO DEL BILANCIO									
Anno di stralcio del credito	Anno di esercizio	Numero accertamento	Numero capitolo	Descrizione capitolo	Titolo	Importo complessivo del credito	Importo dichiarato insussistente	Importo stralcio dal conto del bilancio e iscritto nello Stato Patrimoniale	Credito residuo iscritto nel conto del bilancio
2022	2008	687	32049	INTERESSI ATTIVI SU RITARDATI INCASSI ANCHE A SEGUITO DI RECUPERI, REVOCHE CONTRIBUTI E ALTRE PROVVIDENZE	ENTRATE EXTRATRIBUTARIE	1.408,53	0,00	1.408,53	0,00
2022	2008	722	32049	INTERESSI ATTIVI SU RITARDATI INCASSI ANCHE A SEGUITO DI RECUPERI, REVOCHE CONTRIBUTI E ALTRE PROVVIDENZE	ENTRATE EXTRATRIBUTARIE	69,21	0,00	69,21	0,00
2022	2008	1062	32049	INTERESSI ATTIVI SU RITARDATI INCASSI ANCHE A SEGUITO DI RECUPERI, REVOCHE CONTRIBUTI E ALTRE PROVVIDENZE	ENTRATE EXTRATRIBUTARIE	50,33	0,00	50,33	0,00
2022	2008	1327	32049	INTERESSI ATTIVI SU RITARDATI INCASSI ANCHE A SEGUITO DI RECUPERI, REVOCHE CONTRIBUTI E ALTRE PROVVIDENZE	ENTRATE EXTRATRIBUTARIE	182,54	0,00	182,54	0,00
2022	2009	19	32049	INTERESSI ATTIVI SU RITARDATI INCASSI ANCHE A SEGUITO DI RECUPERI, REVOCHE CONTRIBUTI E ALTRE PROVVIDENZE	ENTRATE EXTRATRIBUTARIE	2.789,10	0,00	2.789,10	0,00
2022	2008	124	32049	INTERESSI ATTIVI SU RITARDATI INCASSI ANCHE A SEGUITO DI RECUPERI, REVOCHE CONTRIBUTI E ALTRE PROVVIDENZE	ENTRATE EXTRATRIBUTARIE	1.573,37	0,00	1.573,37	0,00
2022	2009	867	32049	INTERESSI ATTIVI SU RITARDATI INCASSI ANCHE A SEGUITO DI RECUPERI, REVOCHE CONTRIBUTI E ALTRE PROVVIDENZE	ENTRATE EXTRATRIBUTARIE	12.734,13	0,00	12.734,13	0,00
2022	2009	891	32049	INTERESSI ATTIVI SU RITARDATI INCASSI ANCHE A SEGUITO DI RECUPERI, REVOCHE CONTRIBUTI E ALTRE PROVVIDENZE	ENTRATE EXTRATRIBUTARIE	1.179,44	0,00	1.179,44	0,00
2022	2009	1506	32049	INTERESSI ATTIVI SU RITARDATI INCASSI ANCHE A SEGUITO DI RECUPERI, REVOCHE CONTRIBUTI E ALTRE PROVVIDENZE	ENTRATE EXTRATRIBUTARIE	1.407,57	0,00	1.407,57	0,00
2022	2009	1571	32049	INTERESSI ATTIVI SU RITARDATI INCASSI ANCHE A SEGUITO DI RECUPERI, REVOCHE CONTRIBUTI E ALTRE PROVVIDENZE	ENTRATE EXTRATRIBUTARIE	4.487,68	4.487,68	0,00	0,00
2022	2010	261	32049	INTERESSI ATTIVI SU RITARDATI INCASSI ANCHE A SEGUITO DI RECUPERI, REVOCHE CONTRIBUTI E ALTRE PROVVIDENZE	ENTRATE EXTRATRIBUTARIE	16,69	0,00	16,69	0,00
2022	2010	361	32049	INTERESSI ATTIVI SU RITARDATI INCASSI ANCHE A SEGUITO DI RECUPERI, REVOCHE CONTRIBUTI E ALTRE PROVVIDENZE	ENTRATE EXTRATRIBUTARIE	43,48	0,00	43,48	0,00
2022	2010	412	32049	INTERESSI ATTIVI SU RITARDATI INCASSI ANCHE A SEGUITO DI RECUPERI, REVOCHE CONTRIBUTI E ALTRE PROVVIDENZE	ENTRATE EXTRATRIBUTARIE	44,17	0,00	44,17	0,00
2022	2010	757	32049	INTERESSI ATTIVI SU RITARDATI INCASSI ANCHE A SEGUITO DI RECUPERI, REVOCHE CONTRIBUTI E ALTRE PROVVIDENZE	ENTRATE EXTRATRIBUTARIE	332,22	332,22	0,00	0,00
2022	2010	1067	32049	INTERESSI ATTIVI SU RITARDATI INCASSI ANCHE A SEGUITO DI RECUPERI, REVOCHE CONTRIBUTI E ALTRE PROVVIDENZE	ENTRATE EXTRATRIBUTARIE	60,18	0,00	60,18	0,00
2022	2010	1546	32049	INTERESSI ATTIVI SU RITARDATI INCASSI ANCHE A SEGUITO DI RECUPERI, REVOCHE CONTRIBUTI E ALTRE PROVVIDENZE	ENTRATE EXTRATRIBUTARIE	12,33	0,00	12,33	0,00

Allegato n) – Elenco dei crediti inesigibili stralciati dal conto del bilancio

ELENCO DEI CREDITI INESIGIBILI STRALCIATI DAL CONTO DEL BILANCIO									
Anno di stralcio del credito	Anno di esercizio	Numero accertamento	Numero capitolo	Descrizione capitolo	Titolo	Importo complessivo del credito	Importo dichiarato insussistente	Importo stralcio dal conto del bilancio e iscritto nello Stato Patrimoniale	Credito residuo iscritto nel conto del bilancio
2022	2009	1681	32049	INTERESSI ATTIVI SU RITARDATI INCASSI ANCHE A SEGUITO DI RECUPERI, REVOCHE CONTRIBUTI E ALTRE PROVVIDENZE	ENTRATE EXTRATRIBUTARIE	1.691,71	0,00	1.691,71	0,00
2022	2015	2019	32049	INTERESSI ATTIVI SU RITARDATI INCASSI ANCHE A SEGUITO DI RECUPERI, REVOCHE CONTRIBUTI E ALTRE PROVVIDENZE	ENTRATE EXTRATRIBUTARIE	2.067,18	0,00	2.067,18	0,00
2022	2008	123	32050	RECUPERI, RIMBORSI E RESTITUZIONI DI SOMME A LIBERA DESTINAZIONE - CORRENTE	ENTRATE EXTRATRIBUTARIE	11.170,49	0,00	11.170,49	0,00
2022	2008	683	32050	RECUPERI, RIMBORSI E RESTITUZIONI DI SOMME A LIBERA DESTINAZIONE - CORRENTE	ENTRATE EXTRATRIBUTARIE	3.498,81	0,00	3.498,81	0,00
2022	2008	1064	32050	RECUPERI, RIMBORSI E RESTITUZIONI DI SOMME A LIBERA DESTINAZIONE - CORRENTE	ENTRATE EXTRATRIBUTARIE	439,01	0,00	439,01	0,00
2022	2008	1328	32050	RECUPERI, RIMBORSI E RESTITUZIONI DI SOMME A LIBERA DESTINAZIONE - CORRENTE	ENTRATE EXTRATRIBUTARIE	1.041,31	0,00	1.041,31	0,00
2022	2008	1514	32050	RECUPERI, RIMBORSI E RESTITUZIONI DI SOMME A LIBERA DESTINAZIONE - CORRENTE	ENTRATE EXTRATRIBUTARIE	5.004,03	5.004,03	0,00	0,00
2022	2009	866	32050	RECUPERI, RIMBORSI E RESTITUZIONI DI SOMME A LIBERA DESTINAZIONE - CORRENTE	ENTRATE EXTRATRIBUTARIE	115.298,16	0,00	115.298,16	0,00
2022	2009	892	32050	RECUPERI, RIMBORSI E RESTITUZIONI DI SOMME A LIBERA DESTINAZIONE - CORRENTE	ENTRATE EXTRATRIBUTARIE	4.876,03	0,00	4.876,03	0,00
2022	2009	1505	32050	RECUPERI, RIMBORSI E RESTITUZIONI DI SOMME A LIBERA DESTINAZIONE - CORRENTE	ENTRATE EXTRATRIBUTARIE	12.435,42	0,00	12.435,42	0,00
2022	2009	1570	32050	RECUPERI, RIMBORSI E RESTITUZIONI DI SOMME A LIBERA DESTINAZIONE - CORRENTE	ENTRATE EXTRATRIBUTARIE	39.627,50	39.627,50	0,00	0,00
2022	2009	1680	32050	RECUPERI, RIMBORSI E RESTITUZIONI DI SOMME A LIBERA DESTINAZIONE - CORRENTE	ENTRATE EXTRATRIBUTARIE	8.893,00	0,00	8.893,00	0,00
2022	2010	263	32050	RECUPERI, RIMBORSI E RESTITUZIONI DI SOMME A LIBERA DESTINAZIONE - CORRENTE	ENTRATE EXTRATRIBUTARIE	1.375,95	0,00	1.375,95	0,00
2022	2010	362	32050	RECUPERI, RIMBORSI E RESTITUZIONI DI SOMME A LIBERA DESTINAZIONE - CORRENTE	ENTRATE EXTRATRIBUTARIE	680,74	0,00	680,74	0,00
2022	2010	410	32050	RECUPERI, RIMBORSI E RESTITUZIONI DI SOMME A LIBERA DESTINAZIONE - CORRENTE	ENTRATE EXTRATRIBUTARIE	1.289,91	0,00	1.289,91	0,00
2022	2010	758	32050	RECUPERI, RIMBORSI E RESTITUZIONI DI SOMME A LIBERA DESTINAZIONE - CORRENTE	ENTRATE EXTRATRIBUTARIE	3.816,85	3.816,85	0,00	0,00
2022	2010	1068	32050	RECUPERI, RIMBORSI E RESTITUZIONI DI SOMME A LIBERA DESTINAZIONE - CORRENTE	ENTRATE EXTRATRIBUTARIE	714,43	0,00	714,43	0,00
2022	2010	1548	32050	RECUPERI, RIMBORSI E RESTITUZIONI DI SOMME A LIBERA DESTINAZIONE - CORRENTE	ENTRATE EXTRATRIBUTARIE	381,54	0,00	381,54	0,00
2022	2020	985	32050	RECUPERI, RIMBORSI E RESTITUZIONI DI SOMME A LIBERA DESTINAZIONE - CORRENTE	ENTRATE EXTRATRIBUTARIE	855,00	0,00	855,00	0,00
2022	2008	720	32050	RECUPERI, RIMBORSI E RESTITUZIONI DI SOMME A LIBERA DESTINAZIONE - CORRENTE	ENTRATE EXTRATRIBUTARIE	608,17	0,00	608,17	0,00

Allegato n) - Elenco dei crediti inesigibili stralciati dal conto del bilancio

ELENCO DEI CREDITI INESIGIBILI STRALCIATI DAL CONTO DEL BILANCIO									
Anno di stralcio del credito	Anno di esercizio	Numero accertamento	Numero capitolo	Descrizione capitolo	Titolo	Importo complessivo del credito	Importo dichiarato insussistente	Importo stralcio dal conto del bilancio e iscritto nello Stato Patrimoniale	Credito residuo iscritto nel conto del bilancio
2023	2010	1191	32002	CONTRIBUTI EROGATI PER L'ATTUAZIONE DEI REGOLAMENTI E PROGETTI COMUNITARI	ENTRATE EXTRATRIBUTARIE	7.857,94	0,00	7.857,94	0,00
2023	2011	33	32002	INTERESSI ATTIVI SU RECUPERI CONTRIBUTI EROGATI PER L'ATTUAZIONE DEI REGOLAMENTI E PROGETTI COMUNITARI	ENTRATE EXTRATRIBUTARIE	757,11	0,00	757,11	0,00
2023	2011	323	32002	INTERESSI ATTIVI SU RECUPERI CONTRIBUTI EROGATI PER L'ATTUAZIONE DEI REGOLAMENTI E PROGETTI COMUNITARI	ENTRATE EXTRATRIBUTARIE	440,85	0,00	440,85	0,00
2023	2011	1303	32002	INTERESSI ATTIVI SU RECUPERI CONTRIBUTI EROGATI PER L'ATTUAZIONE DEI REGOLAMENTI E PROGETTI COMUNITARI	ENTRATE EXTRATRIBUTARIE	709,62	0,00	709,62	0,00
2023	2011	1465	32002	INTERESSI ATTIVI SU RECUPERI CONTRIBUTI EROGATI PER L'ATTUAZIONE DEI REGOLAMENTI E PROGETTI COMUNITARI	ENTRATE EXTRATRIBUTARIE	3.458,55	0,00	3.458,55	0,00
2023	2012	791	32002	INTERESSI ATTIVI SU RECUPERI CONTRIBUTI EROGATI PER L'ATTUAZIONE DEI REGOLAMENTI E PROGETTI COMUNITARI	ENTRATE EXTRATRIBUTARIE	1.887,46	0,00	1.887,46	0,00
2023	2012	792	32002	INTERESSI ATTIVI SU RECUPERI CONTRIBUTI EROGATI PER L'ATTUAZIONE DEI REGOLAMENTI E PROGETTI COMUNITARI	ENTRATE EXTRATRIBUTARIE	7.119,88	0,00	7.119,88	0,00
2023	2013	301	32002	INTERESSI ATTIVI SU RECUPERI CONTRIBUTI EROGATI PER L'ATTUAZIONE DEI REGOLAMENTI E PROGETTI COMUNITARI	ENTRATE EXTRATRIBUTARIE	24.700,55	0,00	24.700,55	0,00
2023	2013	747	32002	INTERESSI ATTIVI SU RECUPERI CONTRIBUTI EROGATI PER L'ATTUAZIONE DEI REGOLAMENTI E PROGETTI COMUNITARI	ENTRATE EXTRATRIBUTARIE	4.621,56	0,00	4.621,56	0,00
2023	2015	1432	32002	INTERESSI ATTIVI SU RECUPERI CONTRIBUTI EROGATI PER L'ATTUAZIONE DEI REGOLAMENTI E PROGETTI COMUNITARI	ENTRATE EXTRATRIBUTARIE	48,95	0,00	48,95	0,00
2023	2015	1617	32002	INTERESSI ATTIVI SU RECUPERI CONTRIBUTI EROGATI PER L'ATTUAZIONE DEI REGOLAMENTI E PROGETTI COMUNITARI	ENTRATE EXTRATRIBUTARIE	4,60	0,00	4,60	0,00
2023	2016	109	32002	INTERESSI ATTIVI SU RECUPERI CONTRIBUTI EROGATI PER L'ATTUAZIONE DEI REGOLAMENTI E PROGETTI COMUNITARI	ENTRATE EXTRATRIBUTARIE	2,12	0,00	2,12	0,00
2023	2016	170	32002	INTERESSI ATTIVI SU RECUPERI CONTRIBUTI EROGATI PER L'ATTUAZIONE DEI REGOLAMENTI E PROGETTI COMUNITARI	ENTRATE EXTRATRIBUTARIE	102,71	0,00	102,71	0,00
2023	2016	408	32002	INTERESSI ATTIVI SU RECUPERI CONTRIBUTI EROGATI PER L'ATTUAZIONE DEI REGOLAMENTI E PROGETTI COMUNITARI	ENTRATE EXTRATRIBUTARIE	2.924,30	0,00	2.924,30	0,00
2023	2016	1028	32002	INTERESSI ATTIVI SU RECUPERI CONTRIBUTI EROGATI PER L'ATTUAZIONE DEI REGOLAMENTI E PROGETTI COMUNITARI	ENTRATE EXTRATRIBUTARIE	1.077,75	0,00	1.077,75	0,00
2023	2016	1917	32002	INTERESSI ATTIVI SU RECUPERI CONTRIBUTI EROGATI PER L'ATTUAZIONE DEI REGOLAMENTI E PROGETTI COMUNITARI	ENTRATE EXTRATRIBUTARIE	1.071,16	0,00	1.071,16	0,00

Allegato n) – Elenco dei crediti inesigibili stralciati dal conto del bilancio

ELENCO DEI CREDITI INESIGIBILI STRALCIATI DAL CONTO DEL BILANCIO									
Anno di stralcio del credito	Anno di esercizio	Numero accertamento	Numero capitolo	Descrizione capitolo	Titolo	Importo complessivo del credito	Importo dichiarato insussistente	Importo stralcio dal conto del bilancio e iscritto nello Stato Patrimoniale	Credito residuo iscritto nel conto del bilancio
2023	2016	1923	32002	INTERESSI ATTIVI SU RECUPERI CONTRIBUTI EROGATI PER L'ATTUAZIONE DEI REGOLAMENTI E PROGETTI COMUNITARI	ENTRATE EXTRATRIBUTARIE	4.300,15	0,00	4.300,15	0,00
2023	2016	2579	32002	INTERESSI ATTIVI SU RECUPERI CONTRIBUTI EROGATI PER L'ATTUAZIONE DEI REGOLAMENTI E PROGETTI COMUNITARI	ENTRATE EXTRATRIBUTARIE	136,04	0,00	136,04	0,00
2023	2016	3295	32002	INTERESSI ATTIVI SU RECUPERI CONTRIBUTI EROGATI PER L'ATTUAZIONE DEI REGOLAMENTI E PROGETTI COMUNITARI	ENTRATE EXTRATRIBUTARIE	80,83	0,00	80,83	0,00
2023	2016	3384	32002	INTERESSI ATTIVI SU RECUPERI CONTRIBUTI EROGATI PER L'ATTUAZIONE DEI REGOLAMENTI E PROGETTI COMUNITARI	ENTRATE EXTRATRIBUTARIE	1.201,87	0,00	1.201,87	0,00
2023	2017	84	32002	INTERESSI ATTIVI SU RECUPERI CONTRIBUTI EROGATI PER L'ATTUAZIONE DEI REGOLAMENTI E PROGETTI COMUNITARI	ENTRATE EXTRATRIBUTARIE	361,27	0,00	361,27	0,00
2023	2017	353	32002	INTERESSI ATTIVI SU RECUPERI CONTRIBUTI EROGATI PER L'ATTUAZIONE DEI REGOLAMENTI E PROGETTI COMUNITARI	ENTRATE EXTRATRIBUTARIE	264,34	0,00	264,34	0,00
2023	2017	707	32002	INTERESSI ATTIVI SU RECUPERI CONTRIBUTI EROGATI PER L'ATTUAZIONE DEI REGOLAMENTI E PROGETTI COMUNITARI	ENTRATE EXTRATRIBUTARIE	69,14	0,00	69,14	0,00
2023	2017	1589	32002	INTERESSI ATTIVI SU RECUPERI CONTRIBUTI EROGATI PER L'ATTUAZIONE DEI REGOLAMENTI E PROGETTI COMUNITARI	ENTRATE EXTRATRIBUTARIE	22,72	0,00	22,72	0,00
2023	2017	1829	32002	INTERESSI ATTIVI SU RECUPERI CONTRIBUTI EROGATI PER L'ATTUAZIONE DEI REGOLAMENTI E PROGETTI COMUNITARI	ENTRATE EXTRATRIBUTARIE	5.766,88	0,00	5.766,88	0,00
2023	2017	2196	32002	INTERESSI ATTIVI SU RECUPERI CONTRIBUTI EROGATI PER L'ATTUAZIONE DEI REGOLAMENTI E PROGETTI COMUNITARI	ENTRATE EXTRATRIBUTARIE	1.853,21	0,00	1.853,21	0,00
2023	2017	2484	32002	INTERESSI ATTIVI SU RECUPERI CONTRIBUTI EROGATI PER L'ATTUAZIONE DEI REGOLAMENTI E PROGETTI COMUNITARI	ENTRATE EXTRATRIBUTARIE	62,84	0,00	62,84	0,00
2023	2017	2765	32002	INTERESSI ATTIVI SU RECUPERI CONTRIBUTI EROGATI PER L'ATTUAZIONE DEI REGOLAMENTI E PROGETTI COMUNITARI	ENTRATE EXTRATRIBUTARIE	1.622,09	0,00	1.622,09	0,00
2023	2017	2770	32002	INTERESSI ATTIVI SU RECUPERI CONTRIBUTI EROGATI PER L'ATTUAZIONE DEI REGOLAMENTI E PROGETTI COMUNITARI	ENTRATE EXTRATRIBUTARIE	307,27	0,00	307,27	0,00
2023	2017	3011	32002	INTERESSI ATTIVI SU RECUPERI CONTRIBUTI EROGATI PER L'ATTUAZIONE DEI REGOLAMENTI E PROGETTI COMUNITARI	ENTRATE EXTRATRIBUTARIE	15,62	0,00	15,62	0,00
2023	2017	4413	32002	INTERESSI ATTIVI SU RECUPERI CONTRIBUTI EROGATI PER L'ATTUAZIONE DEI REGOLAMENTI E PROGETTI COMUNITARI	ENTRATE EXTRATRIBUTARIE	1.856,32	0,00	1.856,32	0,00
2023	2018	41	32002	INTERESSI ATTIVI SU RECUPERI CONTRIBUTI EROGATI PER L'ATTUAZIONE DEI REGOLAMENTI E PROGETTI COMUNITARI	ENTRATE EXTRATRIBUTARIE	78,67	0,00	78,67	0,00

Allegato n) - Elenco dei crediti inesigibili stralciati dal conto del bilancio

ELENCO DEI CREDITI INESIGIBILI STRALCIATI DAL CONTO DEL BILANCIO									
Anno di stralcio del credito	Anno di esercizio	Numero accertamento	Numero capitolo	Descrizione capitolo	Titolo	Importo complessivo del credito	Importo dichiarato insussistente	Importo stralcio dal conto del bilancio e iscritto nello Stato Patrimoniale	Credito residuo iscritto nel conto del bilancio
2023	2012	1765	32007	PROVENTI DERIVANTI DA VENDITA SERVIZI	ENTRATE EXTRATRIBUTARIE	250,00	0,00	250,00	0,00
				RECUPERI E RIMBORSI DERIVANTI DA ECONOMIE SU SOMME A DESTINAZIONE VINCOLATA RELATIVE A QUOTE DI COFINANZIAMENTO DEL DOCUP OB. 2 2000-2006					
2023	2010	1190	32011	RECUPERI E RIMBORSI DERIVANTI DA ECONOMIE SU SOMME A DESTINAZIONE VINCOLATA RELATIVE A QUOTE DI COFINANZIAMENTO DEL DOCUP OB. 2 2000-2006	ENTRATE EXTRATRIBUTARIE	56.722,57	0,00	56.722,57	0,00
2023	2011	32	32011	RECUPERI E RIMBORSI DERIVANTI DA ECONOMIE SU SOMME A DESTINAZIONE VINCOLATA RELATIVE A QUOTE DI COFINANZIAMENTO DEL DOCUP OB. 2 2000-2006	ENTRATE EXTRATRIBUTARIE	564.930,00	0,00	564.930,00	0,00
2023	2011	322	32011	RECUPERI E RIMBORSI DERIVANTI DA ECONOMIE SU SOMME A DESTINAZIONE VINCOLATA RELATIVE A QUOTE DI COFINANZIAMENTO DEL DOCUP OB. 2 2000-2006	ENTRATE EXTRATRIBUTARIE	210.037,50	0,00	210.037,50	0,00
2023	2011	1302	32011	RECUPERI E RIMBORSI DERIVANTI DA ECONOMIE SU SOMME A DESTINAZIONE VINCOLATA RELATIVE A QUOTE DI COFINANZIAMENTO DEL DOCUP OB. 2 2000-2006	ENTRATE EXTRATRIBUTARIE	3.537,98	0,00	3.537,98	0,00
2023	2011	1464	32011	RECUPERI E RIMBORSI DERIVANTI DA ECONOMIE SU SOMME A DESTINAZIONE VINCOLATA RELATIVE A QUOTE DI COFINANZIAMENTO DEL DOCUP OB. 2 2000-2006	ENTRATE EXTRATRIBUTARIE	26.701,19	0,00	26.701,19	0,00
2023	2012	790	32011	RECUPERI E RIMBORSI DERIVANTI DA ECONOMIE SU SOMME A DESTINAZIONE VINCOLATA RELATIVE A QUOTE DI COFINANZIAMENTO DEL DOCUP OB. 2 2000-2006	ENTRATE EXTRATRIBUTARIE	1.139.180,00	0,00	1.139.180,00	0,00
2023	2013	300	32011	RECUPERI E RIMBORSI DERIVANTI DA ECONOMIE SU SOMME A DESTINAZIONE VINCOLATA RELATIVE A QUOTE DI COFINANZIAMENTO DEL DOCUP OB. 2 2000-2006	ENTRATE EXTRATRIBUTARIE	121.990,35	0,00	121.990,35	0,00
2023	2009	1569	32049	INTERESSI ATTIVI SU RITARDATI INCASSI ANCHE A SEGUITO DI RECUPERI, REVOCHE CONTRIBUTI E ALTRE PROVVIDENZE	ENTRATE EXTRATRIBUTARIE	10.840,74	0,00	10.840,74	0,00
2023	2010	1077	32049	INTERESSI ATTIVI SU RITARDATI INCASSI ANCHE A SEGUITO DI RECUPERI, REVOCHE CONTRIBUTI E ALTRE PROVVIDENZE	ENTRATE EXTRATRIBUTARIE	411,47	0,00	411,47	0,00
2023	2010	1234	32049	INTERESSI ATTIVI SU RITARDATI INCASSI ANCHE A SEGUITO DI RECUPERI, REVOCHE CONTRIBUTI E ALTRE PROVVIDENZE	ENTRATE EXTRATRIBUTARIE	23,48	0,00	23,48	0,00
2023	2011	215	32049	INTERESSI ATTIVI SU RITARDATI INCASSI ANCHE A SEGUITO DI RECUPERI, REVOCHE CONTRIBUTI E ALTRE PROVVIDENZE	ENTRATE EXTRATRIBUTARIE	14,82	0,00	14,82	0,00
2023	2011	250	32049	INTERESSI ATTIVI SU RITARDATI INCASSI ANCHE A SEGUITO DI RECUPERI, REVOCHE CONTRIBUTI E ALTRE PROVVIDENZE	ENTRATE EXTRATRIBUTARIE	64,22	0,00	64,22	0,00
2023	2011	251	32049	INTERESSI ATTIVI SU RITARDATI INCASSI ANCHE A SEGUITO DI RECUPERI, REVOCHE CONTRIBUTI E ALTRE PROVVIDENZE	ENTRATE EXTRATRIBUTARIE	30,05	0,00	30,05	0,00

Allegato n) - Elenco dei crediti inesigibili stralciati dal conto del bilancio

ELENCO DEI CREDITI INESIGIBILI STRALCIATI DAL CONTO DEL BILANCIO									
Anno di stralcio del credito	Anno di esercizio	Numero accertamento	Numero capitolo	Descrizione capitolo	Titolo	Importo complessivo del credito	Importo dichiarato insussistente	Importo stralcio dal conto del bilancio e iscritto nello Stato Patrimoniale	Credito residuo iscritto nel conto del bilancio
2023	2011	407	32049	INTERESSI ATTIVI SU RITARDATI INCASSI ANCHE A SEGUITO DI RECUPERI, REVOCHE CONTRIBUTI E ALTRE PROVVIDENZE	ENTRATE EXTRATRIBUTARIE	221,58	0,00	221,58	0,00
2023	2011	439	32049	INTERESSI ATTIVI SU RITARDATI INCASSI ANCHE A SEGUITO DI RECUPERI, REVOCHE CONTRIBUTI E ALTRE PROVVIDENZE	ENTRATE EXTRATRIBUTARIE	26,09	0,00	26,09	0,00
2023	2011	518	32049	INTERESSI ATTIVI SU RITARDATI INCASSI ANCHE A SEGUITO DI RECUPERI, REVOCHE CONTRIBUTI E ALTRE PROVVIDENZE	ENTRATE EXTRATRIBUTARIE	117,94	0,00	117,94	0,00
2023	2011	646	32049	INTERESSI ATTIVI SU RITARDATI INCASSI ANCHE A SEGUITO DI RECUPERI, REVOCHE CONTRIBUTI E ALTRE PROVVIDENZE	ENTRATE EXTRATRIBUTARIE	427,19	0,00	427,19	0,00
2023	2011	741	32049	INTERESSI ATTIVI SU RITARDATI INCASSI ANCHE A SEGUITO DI RECUPERI, REVOCHE CONTRIBUTI E ALTRE PROVVIDENZE	ENTRATE EXTRATRIBUTARIE	3.621,74	0,00	3.621,74	0,00
2023	2011	867	32049	INTERESSI ATTIVI SU RITARDATI INCASSI ANCHE A SEGUITO DI RECUPERI, REVOCHE CONTRIBUTI E ALTRE PROVVIDENZE	ENTRATE EXTRATRIBUTARIE	14,88	0,00	14,88	0,00
2023	2011	870	32049	INTERESSI ATTIVI SU RITARDATI INCASSI ANCHE A SEGUITO DI RECUPERI, REVOCHE CONTRIBUTI E ALTRE PROVVIDENZE	ENTRATE EXTRATRIBUTARIE	7,08	0,00	7,08	0,00
2023	2011	1132	32049	INTERESSI ATTIVI SU RITARDATI INCASSI ANCHE A SEGUITO DI RECUPERI, REVOCHE CONTRIBUTI E ALTRE PROVVIDENZE	ENTRATE EXTRATRIBUTARIE	56,25	0,00	56,25	0,00
2023	2011	1192	32049	INTERESSI ATTIVI SU RITARDATI INCASSI ANCHE A SEGUITO DI RECUPERI, REVOCHE CONTRIBUTI E ALTRE PROVVIDENZE	ENTRATE EXTRATRIBUTARIE	432,09	0,00	432,09	0,00
2023	2011	1221	32049	INTERESSI ATTIVI SU RITARDATI INCASSI ANCHE A SEGUITO DI RECUPERI, REVOCHE CONTRIBUTI E ALTRE PROVVIDENZE	ENTRATE EXTRATRIBUTARIE	10,04	0,00	10,04	0,00
2023	2011	1230	32049	INTERESSI ATTIVI SU RITARDATI INCASSI ANCHE A SEGUITO DI RECUPERI, REVOCHE CONTRIBUTI E ALTRE PROVVIDENZE	ENTRATE EXTRATRIBUTARIE	36,41	0,00	36,41	0,00
2023	2011	1291	32049	INTERESSI ATTIVI SU RITARDATI INCASSI ANCHE A SEGUITO DI RECUPERI, REVOCHE CONTRIBUTI E ALTRE PROVVIDENZE	ENTRATE EXTRATRIBUTARIE	21,89	0,00	21,89	0,00
2023	2011	1365	32049	INTERESSI ATTIVI SU RITARDATI INCASSI ANCHE A SEGUITO DI RECUPERI, REVOCHE CONTRIBUTI E ALTRE PROVVIDENZE	ENTRATE EXTRATRIBUTARIE	64,47	0,00	64,47	0,00
2023	2011	1372	32049	INTERESSI ATTIVI SU RITARDATI INCASSI ANCHE A SEGUITO DI RECUPERI, REVOCHE CONTRIBUTI E ALTRE PROVVIDENZE	ENTRATE EXTRATRIBUTARIE	9,16	0,00	9,16	0,00
2023	2011	1374	32049	INTERESSI ATTIVI SU RITARDATI INCASSI ANCHE A SEGUITO DI RECUPERI, REVOCHE CONTRIBUTI E ALTRE PROVVIDENZE	ENTRATE EXTRATRIBUTARIE	8,77	0,00	8,77	0,00
2023	2011	1398	32049	INTERESSI ATTIVI SU RITARDATI INCASSI ANCHE A SEGUITO DI RECUPERI, REVOCHE CONTRIBUTI E ALTRE PROVVIDENZE	ENTRATE EXTRATRIBUTARIE	2,21	0,00	2,21	0,00

Allegato n) – Elenco dei crediti inesigibili stralciati dal conto del bilancio

ELENCO DEI CREDITI INESIGIBILI STRALCIATI DAL CONTO DEL BILANCIO									
Anno di stralcio del credito	Anno di esercizio	Numero accertamento	Numero capitolo	Descrizione capitolo	Titolo	Importo complessivo del credito	Importo dichiarato insussistente	Importo stralcio dal conto del bilancio e iscritto nello Stato Patrimoniale	Credito residuo iscritto nel conto del bilancio
2023	2011	1406	32049	INTERESSI ATTIVI SU RITARDATI INCASSI ANCHE A SEGUITO DI RECUPERI, REVOCHE CONTRIBUTI E ALTRE PROVVIDENZE	ENTRATE EXTRATRIBUTARIE	75,37	0,00	75,37	0,00
2023	2011	1453	32049	INTERESSI ATTIVI SU RITARDATI INCASSI ANCHE A SEGUITO DI RECUPERI, REVOCHE CONTRIBUTI E ALTRE PROVVIDENZE	ENTRATE EXTRATRIBUTARIE	1.028,42	0,00	1.028,42	0,00
2023	2011	1659	32049	INTERESSI ATTIVI SU RITARDATI INCASSI ANCHE A SEGUITO DI RECUPERI, REVOCHE CONTRIBUTI E ALTRE PROVVIDENZE	ENTRATE EXTRATRIBUTARIE	15,37	0,00	15,37	0,00
2023	2012	297	32049	INTERESSI ATTIVI SU RITARDATI INCASSI ANCHE A SEGUITO DI RECUPERI, REVOCHE CONTRIBUTI E ALTRE PROVVIDENZE	ENTRATE EXTRATRIBUTARIE	68,82	0,00	68,82	0,00
2023	2012	306	32049	INTERESSI ATTIVI SU RITARDATI INCASSI ANCHE A SEGUITO DI RECUPERI, REVOCHE CONTRIBUTI E ALTRE PROVVIDENZE	ENTRATE EXTRATRIBUTARIE	106,23	0,00	106,23	0,00
2023	2012	310	32049	INTERESSI ATTIVI SU RITARDATI INCASSI ANCHE A SEGUITO DI RECUPERI, REVOCHE CONTRIBUTI E ALTRE PROVVIDENZE	ENTRATE EXTRATRIBUTARIE	53,64	0,00	53,64	0,00
2023	2012	604	32049	INTERESSI ATTIVI SU RITARDATI INCASSI ANCHE A SEGUITO DI RECUPERI, REVOCHE CONTRIBUTI E ALTRE PROVVIDENZE	ENTRATE EXTRATRIBUTARIE	517,33	0,00	517,33	0,00
2023	2012	934	32049	INTERESSI ATTIVI SU RITARDATI INCASSI ANCHE A SEGUITO DI RECUPERI, REVOCHE CONTRIBUTI E ALTRE PROVVIDENZE	ENTRATE EXTRATRIBUTARIE	840,00	0,00	840,00	0,00
2023	2012	1189	32049	INTERESSI ATTIVI SU RITARDATI INCASSI ANCHE A SEGUITO DI RECUPERI, REVOCHE CONTRIBUTI E ALTRE PROVVIDENZE	ENTRATE EXTRATRIBUTARIE	4.275,81	0,00	4.275,81	0,00
2023	2012	1192	32049	INTERESSI ATTIVI SU RITARDATI INCASSI ANCHE A SEGUITO DI RECUPERI, REVOCHE CONTRIBUTI E ALTRE PROVVIDENZE	ENTRATE EXTRATRIBUTARIE	166,96	0,00	166,96	0,00
2023	2012	1203	32049	INTERESSI ATTIVI SU RITARDATI INCASSI ANCHE A SEGUITO DI RECUPERI, REVOCHE CONTRIBUTI E ALTRE PROVVIDENZE	ENTRATE EXTRATRIBUTARIE	775,64	0,00	775,64	0,00
2023	2012	1768	32049	INTERESSI ATTIVI SU RITARDATI INCASSI ANCHE A SEGUITO DI RECUPERI, REVOCHE CONTRIBUTI E ALTRE PROVVIDENZE	ENTRATE EXTRATRIBUTARIE	731,54	0,00	731,54	0,00
2023	2012	1789	32049	INTERESSI ATTIVI SU RITARDATI INCASSI ANCHE A SEGUITO DI RECUPERI, REVOCHE CONTRIBUTI E ALTRE PROVVIDENZE	ENTRATE EXTRATRIBUTARIE	1.250,34	0,00	1.250,34	0,00
2023	2012	1816	32049	INTERESSI ATTIVI SU RITARDATI INCASSI ANCHE A SEGUITO DI RECUPERI, REVOCHE CONTRIBUTI E ALTRE PROVVIDENZE	ENTRATE EXTRATRIBUTARIE	5.394,80	0,00	5.394,80	0,00
2023	2013	717	32049	INTERESSI ATTIVI SU RITARDATI INCASSI ANCHE A SEGUITO DI RECUPERI, REVOCHE CONTRIBUTI E ALTRE PROVVIDENZE	ENTRATE EXTRATRIBUTARIE	531,95	0,00	531,95	0,00
2023	2013	1246	32049	INTERESSI ATTIVI SU RITARDATI INCASSI ANCHE A SEGUITO DI RECUPERI, REVOCHE CONTRIBUTI E ALTRE PROVVIDENZE	ENTRATE EXTRATRIBUTARIE	178,97	0,00	178,97	0,00

Allegato n) - Elenco dei crediti inesigibili stralciati dal conto del bilancio

ELENCO DEI CREDITI INESIGIBILI STRALCIATI DAL CONTO DEL BILANCIO									
Anno di stralcio del credito	Anno di esercizio	Numero accertamento	Numero capitolo	Descrizione capitolo	Titolo	Importo complessivo del credito	Importo dichiarato insussistente	Importo stralcio dal conto del bilancio e iscritto nello Stato Patrimoniale	Credito residuo iscritto nel conto del bilancio
2023	2013	1248	32049	INTERESSI ATTIVI SU RITARDATI INCASSI ANCHE A SEGUITO DI RECUPERI, REVOCHE CONTRIBUTI E ALTRE PROVVIDENZE	ENTRATE EXTRATRIBUTARIE	120,32	0,00	120,32	0,00
2023	2013	1254	32049	INTERESSI ATTIVI SU RITARDATI INCASSI ANCHE A SEGUITO DI RECUPERI, REVOCHE CONTRIBUTI E ALTRE PROVVIDENZE	ENTRATE EXTRATRIBUTARIE	876,40	0,00	876,40	0,00
2023	2013	1265	32049	INTERESSI ATTIVI SU RITARDATI INCASSI ANCHE A SEGUITO DI RECUPERI, REVOCHE CONTRIBUTI E ALTRE PROVVIDENZE	ENTRATE EXTRATRIBUTARIE	23,62	0,00	23,62	0,00
2023	2013	1269	32049	INTERESSI ATTIVI SU RITARDATI INCASSI ANCHE A SEGUITO DI RECUPERI, REVOCHE CONTRIBUTI E ALTRE PROVVIDENZE	ENTRATE EXTRATRIBUTARIE	67,42	0,00	67,42	0,00
2023	2013	1270	32049	INTERESSI ATTIVI SU RITARDATI INCASSI ANCHE A SEGUITO DI RECUPERI, REVOCHE CONTRIBUTI E ALTRE PROVVIDENZE	ENTRATE EXTRATRIBUTARIE	44,40	0,00	44,40	0,00
2023	2013	1271	32049	INTERESSI ATTIVI SU RITARDATI INCASSI ANCHE A SEGUITO DI RECUPERI, REVOCHE CONTRIBUTI E ALTRE PROVVIDENZE	ENTRATE EXTRATRIBUTARIE	100,31	0,00	100,31	0,00
2023	2013	1272	32049	INTERESSI ATTIVI SU RITARDATI INCASSI ANCHE A SEGUITO DI RECUPERI, REVOCHE CONTRIBUTI E ALTRE PROVVIDENZE	ENTRATE EXTRATRIBUTARIE	74,82	0,00	74,82	0,00
2023	2013	1520	32049	INTERESSI ATTIVI SU RITARDATI INCASSI ANCHE A SEGUITO DI RECUPERI, REVOCHE CONTRIBUTI E ALTRE PROVVIDENZE	ENTRATE EXTRATRIBUTARIE	3.088,84	0,00	3.088,84	0,00
2023	2014	259	32049	INTERESSI ATTIVI SU RITARDATI INCASSI ANCHE A SEGUITO DI RECUPERI, REVOCHE CONTRIBUTI E ALTRE PROVVIDENZE	ENTRATE EXTRATRIBUTARIE	1.621,11	0,00	1.621,11	0,00
2023	2014	375	32049	INTERESSI ATTIVI SU RITARDATI INCASSI ANCHE A SEGUITO DI RECUPERI, REVOCHE CONTRIBUTI E ALTRE PROVVIDENZE	ENTRATE EXTRATRIBUTARIE	13.007,11	0,00	13.007,11	0,00
2023	2014	631	32049	INTERESSI ATTIVI SU RITARDATI INCASSI ANCHE A SEGUITO DI RECUPERI, REVOCHE CONTRIBUTI E ALTRE PROVVIDENZE	ENTRATE EXTRATRIBUTARIE	3,50	0,00	3,50	0,00
2023	2014	633	32049	INTERESSI ATTIVI SU RITARDATI INCASSI ANCHE A SEGUITO DI RECUPERI, REVOCHE CONTRIBUTI E ALTRE PROVVIDENZE	ENTRATE EXTRATRIBUTARIE	2,66	0,00	2,66	0,00
2023	2014	634	32049	INTERESSI ATTIVI SU RITARDATI INCASSI ANCHE A SEGUITO DI RECUPERI, REVOCHE CONTRIBUTI E ALTRE PROVVIDENZE	ENTRATE EXTRATRIBUTARIE	7,91	0,00	7,91	0,00
2023	2014	681	32049	INTERESSI ATTIVI SU RITARDATI INCASSI ANCHE A SEGUITO DI RECUPERI, REVOCHE CONTRIBUTI E ALTRE PROVVIDENZE	ENTRATE EXTRATRIBUTARIE	8,77	0,00	8,77	0,00
2023	2014	775	32049	INTERESSI ATTIVI SU RITARDATI INCASSI ANCHE A SEGUITO DI RECUPERI, REVOCHE CONTRIBUTI E ALTRE PROVVIDENZE	ENTRATE EXTRATRIBUTARIE	262,07	0,00	262,07	0,00
2023	2014	807	32049	INTERESSI ATTIVI SU RITARDATI INCASSI ANCHE A SEGUITO DI RECUPERI, REVOCHE CONTRIBUTI E ALTRE PROVVIDENZE	ENTRATE EXTRATRIBUTARIE	346,10	0,00	346,10	0,00

Allegato n) - Elenco dei crediti inesigibili stralciati dal conto del bilancio

ELENCO DEI CREDITI INESIGIBILI STRALCIATI DAL CONTO DEL BILANCIO									
Anno di stralcio del credito	Anno di esercizio	Numero accertamento	Numero capitolo	Descrizione capitolo	Titolo	Importo complessivo del credito	Importo dichiarato insussistente	Importo stralcio dal conto del bilancio e iscritto nello Stato Patrimoniale	Credito residuo iscritto nel conto del bilancio
2023	2014	931	32049	INTERESSI ATTIVI SU RITARDATI INCASSI ANCHE A SEGUITO DI RECUPERI, REVOCHE CONTRIBUTI E ALTRE PROVVIDENZE	ENTRATE EXTRATRIBUTARIE	121,06	0,00	121,06	0,00
2023	2014	1277	32049	INTERESSI ATTIVI SU RITARDATI INCASSI ANCHE A SEGUITO DI RECUPERI, REVOCHE CONTRIBUTI E ALTRE PROVVIDENZE	ENTRATE EXTRATRIBUTARIE	108,80	0,00	108,80	0,00
2023	2014	1315	32049	INTERESSI ATTIVI SU RITARDATI INCASSI ANCHE A SEGUITO DI RECUPERI, REVOCHE CONTRIBUTI E ALTRE PROVVIDENZE	ENTRATE EXTRATRIBUTARIE	1.872,60	0,00	1.872,60	0,00
2023	2014	1775	32049	INTERESSI ATTIVI SU RITARDATI INCASSI ANCHE A SEGUITO DI RECUPERI, REVOCHE CONTRIBUTI E ALTRE PROVVIDENZE	ENTRATE EXTRATRIBUTARIE	32,40	0,00	32,40	0,00
2023	2014	1802	32049	INTERESSI ATTIVI SU RITARDATI INCASSI ANCHE A SEGUITO DI RECUPERI, REVOCHE CONTRIBUTI E ALTRE PROVVIDENZE	ENTRATE EXTRATRIBUTARIE	150,58	0,00	150,58	0,00
2023	2014	1978	32049	INTERESSI ATTIVI SU RITARDATI INCASSI ANCHE A SEGUITO DI RECUPERI, REVOCHE CONTRIBUTI E ALTRE PROVVIDENZE	ENTRATE EXTRATRIBUTARIE	13.226,48	0,00	13.226,48	0,00
2023	2014	2134	32049	INTERESSI ATTIVI SU RITARDATI INCASSI ANCHE A SEGUITO DI RECUPERI, REVOCHE CONTRIBUTI E ALTRE PROVVIDENZE	ENTRATE EXTRATRIBUTARIE	436,58	0,00	436,58	0,00
2023	2014	2265	32049	INTERESSI ATTIVI SU RITARDATI INCASSI ANCHE A SEGUITO DI RECUPERI, REVOCHE CONTRIBUTI E ALTRE PROVVIDENZE	ENTRATE EXTRATRIBUTARIE	1.351,21	0,00	1.351,21	0,00
2023	2015	830	32049	INTERESSI ATTIVI SU RITARDATI INCASSI ANCHE A SEGUITO DI RECUPERI, REVOCHE CONTRIBUTI E ALTRE PROVVIDENZE	ENTRATE EXTRATRIBUTARIE	6.082,44	0,00	6.082,44	0,00
2023	2015	1019	32049	INTERESSI ATTIVI SU RITARDATI INCASSI ANCHE A SEGUITO DI RECUPERI, REVOCHE CONTRIBUTI E ALTRE PROVVIDENZE	ENTRATE EXTRATRIBUTARIE	2,21	0,00	2,21	0,00
2023	2015	2704	32049	INTERESSI ATTIVI SU RITARDATI INCASSI ANCHE A SEGUITO DI RECUPERI, REVOCHE CONTRIBUTI E ALTRE PROVVIDENZE	ENTRATE EXTRATRIBUTARIE	6,93	0,00	6,93	0,00
2023	2016	1019	32049	INTERESSI ATTIVI SU RITARDATI INCASSI ANCHE A SEGUITO DI RECUPERI, REVOCHE CONTRIBUTI E ALTRE PROVVIDENZE	ENTRATE EXTRATRIBUTARIE	6,66	0,00	6,66	0,00
2023	2016	1291	32049	INTERESSI ATTIVI SU RITARDATI INCASSI ANCHE A SEGUITO DI RECUPERI, REVOCHE CONTRIBUTI E ALTRE PROVVIDENZE	ENTRATE EXTRATRIBUTARIE	5,39	0,00	5,39	0,00
2023	2017	2536	32049	INTERESSI ATTIVI SU RITARDATI INCASSI ANCHE A SEGUITO DI RECUPERI, REVOCHE CONTRIBUTI E ALTRE PROVVIDENZE	ENTRATE EXTRATRIBUTARIE	944,22	0,00	944,22	0,00
2023	2018	4873	32049	INTERESSI ATTIVI SU RITARDATI INCASSI ANCHE A SEGUITO DI RECUPERI, REVOCHE CONTRIBUTI E ALTRE PROVVIDENZE	ENTRATE EXTRATRIBUTARIE	3.817,98	0,00	3.817,98	0,00
2023	2019	54	32049	INTERESSI ATTIVI SU RITARDATI INCASSI ANCHE A SEGUITO DI RECUPERI, REVOCHE CONTRIBUTI E ALTRE PROVVIDENZE	ENTRATE EXTRATRIBUTARIE	70,87	0,00	70,87	0,00

Allegato n) – Elenco dei crediti inesigibili stralciati dal conto del bilancio

ELENCO DEI CREDITI INESIGIBILI STRALCIATI DAL CONTO DEL BILANCIO									
Anno di stralcio del credito	Anno di esercizio	Numero accertamento	Numero capitolo	Descrizione capitolo	Titolo	Importo complessivo del credito	Importo dichiarato insussistente	Importo stralcio dal conto del bilancio e iscritto nello Stato Patrimoniale	Credito residuo iscritto nel conto del bilancio
2023	2009	1568	32050	RECUPERI, RIMBORSI E RESTITUZIONI DI SOMME A LIBERA DESTINAZIONE - CORRENTE	ENTRATE EXTRATRIBUTARIE	91.860,00	0,00	91.860,00	0,00
2023	2010	1078	32050	RECUPERI, RIMBORSI E RESTITUZIONI DI SOMME A LIBERA DESTINAZIONE - CORRENTE	ENTRATE EXTRATRIBUTARIE	6.537,14	0,00	6.537,14	0,00
2023	2010	1233	32050	RECUPERI, RIMBORSI E RESTITUZIONI DI SOMME A LIBERA DESTINAZIONE - CORRENTE	ENTRATE EXTRATRIBUTARIE	8.435,75	0,00	8.435,75	0,00
2023	2011	405	32050	RECUPERI, RIMBORSI E RESTITUZIONI DI SOMME A LIBERA DESTINAZIONE - CORRENTE	ENTRATE EXTRATRIBUTARIE	5.453,24	0,00	5.453,24	0,00
2023	2011	516	32050	RECUPERI, RIMBORSI E RESTITUZIONI DI SOMME A LIBERA DESTINAZIONE - CORRENTE	ENTRATE EXTRATRIBUTARIE	3.301,15	0,00	3.301,15	0,00
2023	2011	644	32050	RECUPERI, RIMBORSI E RESTITUZIONI DI SOMME A LIBERA DESTINAZIONE - CORRENTE	ENTRATE EXTRATRIBUTARIE	8.803,08	0,00	8.803,08	0,00
2023	2011	740	32050	RECUPERI, RIMBORSI E RESTITUZIONI DI SOMME A LIBERA DESTINAZIONE - CORRENTE	ENTRATE EXTRATRIBUTARIE	25.618,90	0,00	25.618,90	0,00
2023	2011	868	32050	RECUPERI, RIMBORSI E RESTITUZIONI DI SOMME A LIBERA DESTINAZIONE - CORRENTE	ENTRATE EXTRATRIBUTARIE	104,47	0,00	104,47	0,00
2023	2011	869	32050	RECUPERI, RIMBORSI E RESTITUZIONI DI SOMME A LIBERA DESTINAZIONE - CORRENTE	ENTRATE EXTRATRIBUTARIE	69,57	0,00	69,57	0,00
2023	2011	1131	32050	RECUPERI, RIMBORSI E RESTITUZIONI DI SOMME A LIBERA DESTINAZIONE - CORRENTE	ENTRATE EXTRATRIBUTARIE	257,90	0,00	257,90	0,00
2023	2011	1177	32050	RECUPERI, RIMBORSI E RESTITUZIONI DI SOMME A LIBERA DESTINAZIONE - CORRENTE	ENTRATE EXTRATRIBUTARIE	215,82	0,00	215,82	0,00
2023	2011	1207	32050	RECUPERI, RIMBORSI E RESTITUZIONI DI SOMME A LIBERA DESTINAZIONE - CORRENTE	ENTRATE EXTRATRIBUTARIE	8.733,40	0,00	8.733,40	0,00
2023	2011	1220	32050	RECUPERI, RIMBORSI E RESTITUZIONI DI SOMME A LIBERA DESTINAZIONE - CORRENTE	ENTRATE EXTRATRIBUTARIE	8.018,95	0,00	8.018,95	0,00
2023	2011	1229	32050	RECUPERI, RIMBORSI E RESTITUZIONI DI SOMME A LIBERA DESTINAZIONE - CORRENTE	ENTRATE EXTRATRIBUTARIE	36.434,07	0,00	36.434,07	0,00
2023	2011	1289	32050	RECUPERI, RIMBORSI E RESTITUZIONI DI SOMME A LIBERA DESTINAZIONE - CORRENTE	ENTRATE EXTRATRIBUTARIE	417,92	0,00	417,92	0,00
2023	2011	1364	32050	RECUPERI, RIMBORSI E RESTITUZIONI DI SOMME A LIBERA DESTINAZIONE - CORRENTE	ENTRATE EXTRATRIBUTARIE	291,37	0,00	291,37	0,00
2023	2011	1371	32050	RECUPERI, RIMBORSI E RESTITUZIONI DI SOMME A LIBERA DESTINAZIONE - CORRENTE	ENTRATE EXTRATRIBUTARIE	41,91	0,00	41,91	0,00
2023	2011	1373	32050	RECUPERI, RIMBORSI E RESTITUZIONI DI SOMME A LIBERA DESTINAZIONE - CORRENTE	ENTRATE EXTRATRIBUTARIE	38,85	0,00	38,85	0,00
2023	2011	1397	32050	RECUPERI, RIMBORSI E RESTITUZIONI DI SOMME A LIBERA DESTINAZIONE - CORRENTE	ENTRATE EXTRATRIBUTARIE	9,87	0,00	9,87	0,00
2023	2011	1404	32050	RECUPERI, RIMBORSI E RESTITUZIONI DI SOMME A LIBERA DESTINAZIONE - CORRENTE	ENTRATE EXTRATRIBUTARIE	1.130,24	0,00	1.130,24	0,00
2023	2011	1658	32050	RECUPERI, RIMBORSI E RESTITUZIONI DI SOMME A LIBERA DESTINAZIONE - CORRENTE	ENTRATE EXTRATRIBUTARIE	57,90	0,00	57,90	0,00

Allegato n) – Elenco dei crediti inesigibili stralciati dal conto del bilancio

ELENCO DEI CREDITI INESIGIBILI STRALCIATI DAL CONTO DEL BILANCIO									
Anno di stralcio del credito	Anno di esercizio	Numero accertamento	Numero capitolo	Descrizione capitolo	Titolo	Importo complessivo del credito	Importo dichiarato insussistente	Importo stralcio dal conto del bilancio e iscritto nello Stato Patrimoniale	Credito residuo iscritto nel conto del bilancio
2023	2012	295	32050	RECUPERI, RIMBORSI E RESTITUZIONI DI SOMME A LIBERA DESTINAZIONE - CORRENTE	ENTRATE EXTRATRIBUTARIE	364,40	0,00	364,40	0,00
2023	2012	308	32050	RECUPERI, RIMBORSI E RESTITUZIONI DI SOMME A LIBERA DESTINAZIONE - CORRENTE	ENTRATE EXTRATRIBUTARIE	276,61	0,00	276,61	0,00
2023	2012	311	32050	RECUPERI, RIMBORSI E RESTITUZIONI DI SOMME A LIBERA DESTINAZIONE - CORRENTE	ENTRATE EXTRATRIBUTARIE	199,44	0,00	199,44	0,00
2023	2012	603	32050	RECUPERI, RIMBORSI E RESTITUZIONI DI SOMME A LIBERA DESTINAZIONE - CORRENTE	ENTRATE EXTRATRIBUTARIE	32.254,25	0,00	32.254,25	0,00
2023	2012	931	32050	RECUPERI, RIMBORSI E RESTITUZIONI DI SOMME A LIBERA DESTINAZIONE - CORRENTE	ENTRATE EXTRATRIBUTARIE	20.894,51	0,00	20.894,51	0,00
2023	2012	1769	32050	RECUPERI, RIMBORSI E RESTITUZIONI DI SOMME A LIBERA DESTINAZIONE - CORRENTE	ENTRATE EXTRATRIBUTARIE	1.401,36	0,00	1.401,36	0,00
2023	2012	1813	32050	RECUPERI, RIMBORSI E RESTITUZIONI DI SOMME A LIBERA DESTINAZIONE - CORRENTE	ENTRATE EXTRATRIBUTARIE	9.714,29	0,00	9.714,29	0,00
2023	2013	711	32050	RECUPERI, RIMBORSI E RESTITUZIONI DI SOMME A LIBERA DESTINAZIONE - CORRENTE	ENTRATE EXTRATRIBUTARIE	1.224,94	0,00	1.224,94	0,00
2023	2013	1247	32050	RECUPERI, RIMBORSI E RESTITUZIONI DI SOMME A LIBERA DESTINAZIONE - CORRENTE	ENTRATE EXTRATRIBUTARIE	462,05	0,00	462,05	0,00
2023	2013	1249	32050	RECUPERI, RIMBORSI E RESTITUZIONI DI SOMME A LIBERA DESTINAZIONE - CORRENTE	ENTRATE EXTRATRIBUTARIE	310,63	0,00	310,63	0,00
2023	2013	1255	32050	RECUPERI, RIMBORSI E RESTITUZIONI DI SOMME A LIBERA DESTINAZIONE - CORRENTE	ENTRATE EXTRATRIBUTARIE	1.486,15	0,00	1.486,15	0,00
2023	2013	1256	32050	RECUPERI, RIMBORSI E RESTITUZIONI DI SOMME A LIBERA DESTINAZIONE - CORRENTE	ENTRATE EXTRATRIBUTARIE	40,05	0,00	40,05	0,00
2023	2013	1257	32050	RECUPERI, RIMBORSI E RESTITUZIONI DI SOMME A LIBERA DESTINAZIONE - CORRENTE	ENTRATE EXTRATRIBUTARIE	174,07	0,00	174,07	0,00
2023	2013	1258	32050	RECUPERI, RIMBORSI E RESTITUZIONI DI SOMME A LIBERA DESTINAZIONE - CORRENTE	ENTRATE EXTRATRIBUTARIE	114,63	0,00	114,63	0,00
2023	2013	1259	32050	RECUPERI, RIMBORSI E RESTITUZIONI DI SOMME A LIBERA DESTINAZIONE - CORRENTE	ENTRATE EXTRATRIBUTARIE	258,98	0,00	258,98	0,00
2023	2013	1260	32050	RECUPERI, RIMBORSI E RESTITUZIONI DI SOMME A LIBERA DESTINAZIONE - CORRENTE	ENTRATE EXTRATRIBUTARIE	193,17	0,00	193,17	0,00
2023	2014	619	32050	RECUPERI, RIMBORSI E RESTITUZIONI DI SOMME A LIBERA DESTINAZIONE - CORRENTE	ENTRATE EXTRATRIBUTARIE	42,93	0,00	42,93	0,00
2023	2014	621	32050	RECUPERI, RIMBORSI E RESTITUZIONI DI SOMME A LIBERA DESTINAZIONE - CORRENTE	ENTRATE EXTRATRIBUTARIE	14,45	0,00	14,45	0,00
2023	2014	629	32050	RECUPERI, RIMBORSI E RESTITUZIONI DI SOMME A LIBERA DESTINAZIONE - CORRENTE	ENTRATE EXTRATRIBUTARIE	19,01	0,00	19,01	0,00
2023	2014	1773	32050	RECUPERI, RIMBORSI E RESTITUZIONI DI SOMME A LIBERA DESTINAZIONE - CORRENTE	ENTRATE EXTRATRIBUTARIE	11.975,54	0,00	11.975,54	0,00
2023	2015	1030	32050	RECUPERI, RIMBORSI E RESTITUZIONI DI SOMME A LIBERA DESTINAZIONE - CORRENTE	ENTRATE EXTRATRIBUTARIE	2.539,17	0,00	2.539,17	0,00

Allegato n) - Elenco dei crediti inesigibili stralciati dal conto del bilancio

ELENCO DEI CREDITI INESIGIBILI STRALCIATI DAL CONTO DEL BILANCIO									
Anno di stralcio del credito	Anno di esercizio	Numero accertamento	Numero capitolo	Descrizione capitolo	Titolo	Importo complessivo del credito	Importo dichiarato insussistente	Importo stralcio dal conto del bilancio e iscritto nello Stato Patrimoniale	Credito residuo iscritto nel conto del bilancio
2023	2016	1030	32050	RECUPERI, RIMBORSI E RESTITUZIONI DI SOMME A LIBERA DESTINAZIONE - CORRENTE	ENTRATE EXTRATRIBUTARIE	7.636,62	0,00	7.636,62	0,00
2023	2016	1236	32050	RECUPERI, RIMBORSI E RESTITUZIONI DI SOMME A LIBERA DESTINAZIONE - CORRENTE	ENTRATE EXTRATRIBUTARIE	1.781,00	0,00	1.781,00	0,00
2023	2017	1151	32050	RECUPERI, RIMBORSI E RESTITUZIONI DI SOMME A LIBERA DESTINAZIONE - CORRENTE	ENTRATE EXTRATRIBUTARIE	445,25	0,00	445,25	0,00
2023	2017	2568	32050	RECUPERI, RIMBORSI E RESTITUZIONI DI SOMME A LIBERA DESTINAZIONE - CORRENTE	ENTRATE EXTRATRIBUTARIE	445,25	0,00	445,25	0,00
2023	2017	4554	32050	RECUPERI, RIMBORSI E RESTITUZIONI DI SOMME A LIBERA DESTINAZIONE - CORRENTE	ENTRATE EXTRATRIBUTARIE	2.000,80	0,00	2.000,80	0,00
2023	2018	43	32050	RECUPERI, RIMBORSI E RESTITUZIONI DI SOMME A LIBERA DESTINAZIONE - CORRENTE	ENTRATE EXTRATRIBUTARIE	1.781,00	0,00	1.781,00	0,00
2023	2018	1764	32050	RECUPERI, RIMBORSI E RESTITUZIONI DI SOMME A LIBERA DESTINAZIONE - CORRENTE	ENTRATE EXTRATRIBUTARIE	445,25	0,00	445,25	0,00
2023	2018	2472	32050	RECUPERI, RIMBORSI E RESTITUZIONI DI SOMME A LIBERA DESTINAZIONE - CORRENTE	ENTRATE EXTRATRIBUTARIE	855,00	0,00	855,00	0,00
2023	2018	5253	32050	RECUPERI, RIMBORSI E RESTITUZIONI DI SOMME A LIBERA DESTINAZIONE - CORRENTE	ENTRATE EXTRATRIBUTARIE	295,00	0,00	295,00	0,00
2023	2019	541	32050	RECUPERI, RIMBORSI E RESTITUZIONI DI SOMME A LIBERA DESTINAZIONE - CORRENTE	ENTRATE EXTRATRIBUTARIE	1.781,00	0,00	1.781,00	0,00
2023	2019	547	32050	RECUPERI, RIMBORSI E RESTITUZIONI DI SOMME A LIBERA DESTINAZIONE - CORRENTE	ENTRATE EXTRATRIBUTARIE	1.781,00	0,00	1.781,00	0,00
2023	2019	725	32050	RECUPERI, RIMBORSI E RESTITUZIONI DI SOMME A LIBERA DESTINAZIONE - CORRENTE	ENTRATE EXTRATRIBUTARIE	295,00	0,00	295,00	0,00
2023	2019	4511	32050	RECUPERI, RIMBORSI E RESTITUZIONI DI SOMME A LIBERA DESTINAZIONE - CORRENTE	ENTRATE EXTRATRIBUTARIE	295,00	0,00	295,00	0,00
2023	2019	5468	32050	RECUPERI, RIMBORSI E RESTITUZIONI DI SOMME A LIBERA DESTINAZIONE - CORRENTE	ENTRATE EXTRATRIBUTARIE	295,00	0,00	295,00	0,00
2023	2019	5513	32050	RECUPERI, RIMBORSI E RESTITUZIONI DI SOMME A LIBERA DESTINAZIONE - CORRENTE	ENTRATE EXTRATRIBUTARIE	295,00	0,00	295,00	0,00
2023	2019	6182	32050	RECUPERI, RIMBORSI E RESTITUZIONI DI SOMME A LIBERA DESTINAZIONE - CORRENTE	ENTRATE EXTRATRIBUTARIE	295,00	0,00	295,00	0,00
2023	2020	127	32050	RECUPERI, RIMBORSI E RESTITUZIONI DI SOMME A LIBERA DESTINAZIONE - CORRENTE	ENTRATE EXTRATRIBUTARIE	295,00	0,00	295,00	0,00
2023	2020	836	32050	RECUPERI, RIMBORSI E RESTITUZIONI DI SOMME A LIBERA DESTINAZIONE - CORRENTE	ENTRATE EXTRATRIBUTARIE	295,00	0,00	295,00	0,00
2023	2020	1333	32050	RECUPERI, RIMBORSI E RESTITUZIONI DI SOMME A LIBERA DESTINAZIONE - CORRENTE	ENTRATE EXTRATRIBUTARIE	295,00	0,00	295,00	0,00
2023	2011	515	32051	AZIONI PER LE IMPRENDITURA FEMMINILE - AIDI ALLE IMPRESE (EX L. 215/92) - RIMBORSO DELLE ECONOMIE E DEI RECUPERI DA PARTE DEI SOGGETTI ATTUATORI O DELLE STESSE IMPRESE RELATIVI AI CONTRIBUTI FINANZIATI CON I BANDI DELLA L. 215/92	ENTRATE EXTRATRIBUTARIE	5.608,85	0,00	5.608,85	0,00

Allegato n) - Elenco dei crediti inesigibili stralciati dal conto del bilancio

ELENCO DEI CREDITI INESIGIBILI STRALCIATI DAL CONTO DEL BILANCIO									
Anno di stralcio del credito	Anno di esercizio	Numero accertamento	Numero capitolo	Descrizione capitolo	Titolo	Importo complessivo del credito	Importo dichiarato insussistente	Importo stralcio dal conto del bilancio e iscritto nello Stato Patrimoniale	Credito residuo iscritto nel conto del bilancio
2023	2011	642	32051	AZIONI PER L'IMPREDITORIA FEMMINILE - AIUTI ALLE IMPRESE (EX L. 215/92) - RIMBORSO DELLE ECONOMIE E DEI RECUPERI DA PARTE DEI SOGGETTI ATTUATORI O DELLE STESSA IMPRESE RELATIVI AI CONTRIBUTI FINANZIATI CON I BANDI DELLA L. 215/92	ENTRATE EXTRATRIBUTARIE	14.956,92	0,00	14.956,92	0,00
2023	2012	930	32051	AZIONI PER L'IMPREDITORIA FEMMINILE - AIUTI ALLE IMPRESE (EX L. 215/92) - RIMBORSO DELLE ECONOMIE E DEI RECUPERI DA PARTE DEI SOGGETTI ATTUATORI O DELLE STESSA IMPRESE RELATIVI AI CONTRIBUTI FINANZIATI CON I BANDI DELLA L. 215/92	ENTRATE EXTRATRIBUTARIE	56.866,99	0,00	56.866,99	0,00
2023	2014	1771	32051	AZIONI PER L'IMPREDITORIA FEMMINILE - AIUTI ALLE IMPRESE (EX L. 215/92) - RIMBORSO DELLE ECONOMIE E DEI RECUPERI DA PARTE DEI SOGGETTI ATTUATORI O DELLE STESSA IMPRESE RELATIVI AI CONTRIBUTI FINANZIATI CON I BANDI DELLA L. 215/92	ENTRATE EXTRATRIBUTARIE	20.347,12	0,00	20.347,12	0,00
2023	2011	517	32056	AZIONI PER L'IMPREDITORIA FEMMINILE - AIUTI ALLE IMPRESE (EX L. 215/92) INTERESSI DERIVANTI DAI RECUPERI ALLE IMPRESE A SEGUITO DEI CONTRIBUTI DI CUI AI BANDI DELLA L. 215/92 RESTITUITI DAI SOGGETTI ATTUATORI O DALLE STESSA IMPRESE	ENTRATE EXTRATRIBUTARIE	200,38	0,00	200,38	0,00
2023	2011	645	32056	AZIONI PER L'IMPREDITORIA FEMMINILE - AIUTI ALLE IMPRESE (EX L. 215/92) INTERESSI DERIVANTI DAI RECUPERI ALLE IMPRESE A SEGUITO DEI CONTRIBUTI DI CUI AI BANDI DELLA L. 215/92 RESTITUITI DAI SOGGETTI ATTUATORI O DALLE STESSA IMPRESE	ENTRATE EXTRATRIBUTARIE	725,82	0,00	725,82	0,00
2023	2011	1290	32056	AZIONI PER L'IMPREDITORIA FEMMINILE - AIUTI ALLE IMPRESE (EX L. 215/92) INTERESSI DERIVANTI DAI RECUPERI ALLE IMPRESE A SEGUITO DEI CONTRIBUTI DI CUI AI BANDI DELLA L. 215/92 RESTITUITI DAI SOGGETTI ATTUATORI O DALLE STESSA IMPRESE	ENTRATE EXTRATRIBUTARIE	37,18	0,00	37,18	0,00
2023	2011	1405	32056	AZIONI PER L'IMPREDITORIA FEMMINILE - AIUTI ALLE IMPRESE (EX L. 215/92) INTERESSI DERIVANTI DAI RECUPERI ALLE IMPRESE A SEGUITO DEI CONTRIBUTI DI CUI AI BANDI DELLA L. 215/92 RESTITUITI DAI SOGGETTI ATTUATORI O DALLE STESSA IMPRESE	ENTRATE EXTRATRIBUTARIE	128,05	0,00	128,05	0,00
2023	2012	933	32056	AZIONI PER L'IMPREDITORIA FEMMINILE - AIUTI ALLE IMPRESE (EX L. 215/92) INTERESSI DERIVANTI DAI RECUPERI ALLE IMPRESE A SEGUITO DEI CONTRIBUTI DI CUI AI BANDI DELLA L. 215/92 RESTITUITI DAI SOGGETTI ATTUATORI O DALLE STESSA IMPRESE	ENTRATE EXTRATRIBUTARIE	2.286,16	0,00	2.286,16	0,00
2023	2014	1774	32056	AZIONI PER L'IMPREDITORIA FEMMINILE - AIUTI ALLE IMPRESE (EX L. 215/92) INTERESSI DERIVANTI DAI RECUPERI ALLE IMPRESE A SEGUITO DEI CONTRIBUTI DI CUI AI BANDI DELLA L. 215/92 RESTITUITI DAI SOGGETTI ATTUATORI O DALLE STESSA IMPRESE	ENTRATE EXTRATRIBUTARIE	55,04	0,00	55,04	0,00
2023	2012	1788	32069	RENTI REVOCAE E RECUPERE EX ART. 72 LEGGE 289/2002 - CORRENTE	ENTRATE EXTRATRIBUTARIE	29.250,00	0,00	29.250,00	0,00

Allegato n) – Elenco dei crediti inesigibili stralciati dal conto del bilancio

ELENCO DEI CREDITI INESIGIBILI STRALCIATI DAL CONTO DEL BILANCIO									
Anno di stralcio del credito	Anno di esercizio	Numero accertamento	Numero capitolo	Descrizione capitolo	Titolo	Importo complessivo del credito	Importo dichiarato insussistente	Importo stralcio dal conto del bilancio e iscritto nello Stato Patrimoniale	Credito residuo iscritto nel conto del bilancio
2023	2013	746	32083	RECUPERI E RIMBORSI DERIVANTI DA ECONOMIE SU SOMME A DESTINAZIONE VINCOLATA RELATIVE A QUOTE DI COFINANZIAMENTO POR CREO FESR 2007-2013 - PARTE CORRENTE	ENTRATE EXTRATRIBUTARIE	113.562,87	0,00	113.562,87	0,00
2023	2016	1431	32083	RECUPERI E RIMBORSI DERIVANTI DA ECONOMIE SU SOMME A DESTINAZIONE VINCOLATA RELATIVE A QUOTE DI COFINANZIAMENTO POR CREO FESR 2007-2013 - PARTE CORRENTE	ENTRATE EXTRATRIBUTARIE	9.504,97	0,00	9.504,97	0,00
2023	2015	1616	32083	RECUPERI E RIMBORSI DERIVANTI DA ECONOMIE SU SOMME A DESTINAZIONE VINCOLATA RELATIVE A QUOTE DI COFINANZIAMENTO POR CREO FESR 2007-2013 - PARTE CORRENTE	ENTRATE EXTRATRIBUTARIE	69.900,00	0,00	69.900,00	0,00
2023	2012	1186	32090	L.R. 36/95 E S.M.I. PROGRAMMI SVILUPPO ARTIGIANATO. RIENTRI DA REVOCHE E RECUPERI RELATIVI A AIUTI RIMBORSABILI CONCESSI ALLE IMPRESE SU FONDI COSTITUITI PRESSO L'ORGANISMO INTERMEDIO ARTIGIANCREDITO TOSCANO	ENTRATE EXTRATRIBUTARIE	87.925,24	0,00	87.925,24	0,00
2023	2013	1517	32109	ENTRATE CORRENTI PER RENTRI, RECUPERI, REVOCHE E RESTITUZIONI (DI RISORSE VINCOLATE) DEL FONDO UNICO DELLE IMPRESE	ENTRATE EXTRATRIBUTARIE	89.638,56	0,00	89.638,56	0,00
2023	2014	258	32109	ENTRATE CORRENTI PER RENTRI, RECUPERI, REVOCHE E RESTITUZIONI (DI RISORSE VINCOLATE) DEL FONDO UNICO DELLE IMPRESE	ENTRATE EXTRATRIBUTARIE	39.263,87	0,00	39.263,87	0,00
2023	2014	373	32109	ENTRATE CORRENTI PER RENTRI, RECUPERI, REVOCHE E RESTITUZIONI (DI RISORSE VINCOLATE) DEL FONDO UNICO DELLE IMPRESE	ENTRATE EXTRATRIBUTARIE	305.311,43	0,00	305.311,43	0,00
2023	2014	680	32109	ENTRATE CORRENTI PER RENTRI, RECUPERI, REVOCHE E RESTITUZIONI (DI RISORSE VINCOLATE) DEL FONDO UNICO DELLE IMPRESE	ENTRATE EXTRATRIBUTARIE	73.567,96	0,00	73.567,96	0,00
2023	2014	774	32109	ENTRATE CORRENTI PER RENTRI, RECUPERI, REVOCHE E RESTITUZIONI (DI RISORSE VINCOLATE) DEL FONDO UNICO DELLE IMPRESE	ENTRATE EXTRATRIBUTARIE	40.000,00	0,00	40.000,00	0,00
2023	2014	805	32109	ENTRATE CORRENTI PER RENTRI, RECUPERI, REVOCHE E RESTITUZIONI (DI RISORSE VINCOLATE) DEL FONDO UNICO DELLE IMPRESE	ENTRATE EXTRATRIBUTARIE	13.669,47	0,00	13.669,47	0,00
2023	2014	1276	32109	ENTRATE CORRENTI PER RENTRI, RECUPERI, REVOCHE E RESTITUZIONI (DI RISORSE VINCOLATE) DEL FONDO UNICO DELLE IMPRESE	ENTRATE EXTRATRIBUTARIE	35.920,96	0,00	35.920,96	0,00
2023	2014	1314	32109	ENTRATE CORRENTI PER RENTRI, RECUPERI, REVOCHE E RESTITUZIONI (DI RISORSE VINCOLATE) DEL FONDO UNICO DELLE IMPRESE	ENTRATE EXTRATRIBUTARIE	36.153,42	0,00	36.153,42	0,00
2023	2014	1801	32109	ENTRATE CORRENTI PER RENTRI, RECUPERI, REVOCHE E RESTITUZIONI (DI RISORSE VINCOLATE) DEL FONDO UNICO DELLE IMPRESE	ENTRATE EXTRATRIBUTARIE	3.300,00	0,00	3.300,00	0,00
2023	2014	1977	32109	ENTRATE CORRENTI PER RENTRI, RECUPERI, REVOCHE E RESTITUZIONI (DI RISORSE VINCOLATE) DEL FONDO UNICO DELLE IMPRESE	ENTRATE EXTRATRIBUTARIE	295.157,60	0,00	295.157,60	0,00

Allegato n) - Elenco dei crediti inesigibili stralciati dal conto del bilancio

ELENCO DEI CREDITI INESIGIBILI STRALCIATI DAL CONTO DEL BILANCIO									
Anno di stralcio del credito	Anno di esercizio	Numero accertamento	Numero capitolo	Descrizione capitolo	Titolo	Importo complessivo del credito	Importo dichiarato insussistente	Importo stralcio dal conto del bilancio e iscritto nello Stato Patrimoniale	Credito residuo iscritto nel conto del bilancio
				ENTRATE CORRENTI PER RENTRI, RECUPERI, REVOCHE E RESTITUZIONI (DI RISORSE VINCOLATE) DEL FONDO UNICO DELLE IMPRESE					
2023	2014	2264	32109		ENTRATE EXTRATRIBUTARIE	33.735,00	0,00	33.735,00	0,00
				ENTRATE CORRENTI PER RENTRI, RECUPERI, REVOCHE E RESTITUZIONI (DI RISORSE VINCOLATE) DEL FONDO UNICO DELLE IMPRESE					
2023	2015	827	32109		ENTRATE EXTRATRIBUTARIE	93.313,75	0,00	93.313,75	0,00
				RECUPERI E RIMBORSI DERIVANTI DA ECONOMIE SU SOMME A DESTINAZIONE VINCOLATA RELATIVE A QUOTE DI COFINANZIAMENTO POR CREO FESR 2007-2013 - CONTO CAPITALE					
2023	2016	168	32140		ENTRATE IN CONTO CAPITALE	8.000,00	0,00	8.000,00	0,00
				RECUPERI E RIMBORSI DERIVANTI DA ECONOMIE SU SOMME A DESTINAZIONE VINCOLATA RELATIVE A QUOTE DI COFINANZIAMENTO POR CREO FESR 2007-2013 - CONTO CAPITALE					
2023	2016	407	32140		ENTRATE IN CONTO CAPITALE	161.424,90	0,00	161.424,90	0,00
				RECUPERI E RIMBORSI DERIVANTI DA ECONOMIE SU SOMME A DESTINAZIONE VINCOLATA RELATIVE A QUOTE DI COFINANZIAMENTO POR CREO FESR 2007-2013 - CONTO CAPITALE					
2023	2016	1027	32140		ENTRATE IN CONTO CAPITALE	118.648,94	0,00	118.648,94	0,00
				RECUPERI E RIMBORSI DERIVANTI DA ECONOMIE SU SOMME A DESTINAZIONE VINCOLATA RELATIVE A QUOTE DI COFINANZIAMENTO POR CREO FESR 2007-2013 - CONTO CAPITALE					
2023	2016	1914	32140		ENTRATE IN CONTO CAPITALE	161.358,58	0,00	161.358,58	0,00
				RECUPERI E RIMBORSI DERIVANTI DA ECONOMIE SU SOMME A DESTINAZIONE VINCOLATA RELATIVE A QUOTE DI COFINANZIAMENTO POR CREO FESR 2007-2013 - CONTO CAPITALE					
2023	2016	1922	32140		ENTRATE IN CONTO CAPITALE	153.719,58	0,00	153.719,58	0,00
				RECUPERI E RIMBORSI DERIVANTI DA ECONOMIE SU SOMME A DESTINAZIONE VINCOLATA RELATIVE A QUOTE DI COFINANZIAMENTO POR CREO FESR 2007-2013 - CONTO CAPITALE					
2023	2016	2578	32140		ENTRATE IN CONTO CAPITALE	23.800,00	0,00	23.800,00	0,00
				RECUPERI E RIMBORSI DERIVANTI DA ECONOMIE SU SOMME A DESTINAZIONE VINCOLATA RELATIVE A QUOTE DI COFINANZIAMENTO POR CREO FESR 2007-2013 - CONTO CAPITALE					
2023	2016	3294	32140		ENTRATE IN CONTO CAPITALE	37.561,50	0,00	37.561,50	0,00
				RECUPERI E RIMBORSI DERIVANTI DA ECONOMIE SU SOMME A DESTINAZIONE VINCOLATA RELATIVE A QUOTE DI COFINANZIAMENTO POR CREO FESR 2007-2013 - CONTO CAPITALE					
2023	2016	3383	32140		ENTRATE IN CONTO CAPITALE	78.085,46	0,00	78.085,46	0,00
				RECUPERI E RIMBORSI DERIVANTI DA ECONOMIE SU SOMME A DESTINAZIONE VINCOLATA RELATIVE A QUOTE DI COFINANZIAMENTO POR CREO FESR 2007-2013 - CONTO CAPITALE					
2023	2016	3670	32140		ENTRATE IN CONTO CAPITALE	19,58	0,00	19,58	0,00
				RECUPERI E RIMBORSI DERIVANTI DA ECONOMIE SU SOMME A DESTINAZIONE VINCOLATA RELATIVE A QUOTE DI COFINANZIAMENTO POR CREO FESR 2007-2013 - CONTO CAPITALE					
2023	2017	83	32140		ENTRATE IN CONTO CAPITALE	90.131,71	0,00	90.131,71	0,00
				RECUPERI E RIMBORSI DERIVANTI DA ECONOMIE SU SOMME A DESTINAZIONE VINCOLATA RELATIVE A QUOTE DI COFINANZIAMENTO POR CREO FESR 2007-2013 - CONTO CAPITALE					
2023	2017	352	32140		ENTRATE IN CONTO CAPITALE	9.000,00	0,00	9.000,00	0,00

Allegato n) – Elenco dei crediti inesigibili stralciati dal conto del bilancio

ELENCO DEI CREDITI INESIGIBILI STRALCIATI DAL CONTO DEL BILANCIO									
Anno di stralcio del credito	Anno di esercizio	Numero accertamento	Numero capitolo	Descrizione capitolo	Titolo	Importo complessivo del credito	Importo dichiarato insussistente	Importo stralcio dal conto del bilancio e iscritto nello Stato Patrimoniale	Credito residuo iscritto nel conto del bilancio
2023	2017	708	32140	RECUPERI E RIMBORSI DERIVANTI DA ECONOMIE SU SOMME A DESTINAZIONE VINCOLATA RELATIVE A QUOTE DI COFINANZIAMENTO POR CREO FESR 2007-2013 - CONTO CAPITALE	ENTRATE IN CONTO CAPITALE	4.655,38	0,00	4.655,38	0,00
2023	2017	995	32140	RECUPERI E RIMBORSI DERIVANTI DA ECONOMIE SU SOMME A DESTINAZIONE VINCOLATA RELATIVE A QUOTE DI COFINANZIAMENTO POR CREO FESR 2007-2013 - CONTO CAPITALE	ENTRATE IN CONTO CAPITALE	14.067,38	0,00	14.067,38	0,00
2023	2017	1588	32140	RECUPERI E RIMBORSI DERIVANTI DA ECONOMIE SU SOMME A DESTINAZIONE VINCOLATA RELATIVE A QUOTE DI COFINANZIAMENTO POR CREO FESR 2007-2013 - CONTO CAPITALE	ENTRATE IN CONTO CAPITALE	43.073,07	0,00	43.073,07	0,00
2023	2017	1830	32140	RECUPERI E RIMBORSI DERIVANTI DA ECONOMIE SU SOMME A DESTINAZIONE VINCOLATA RELATIVE A QUOTE DI COFINANZIAMENTO POR CREO FESR 2007-2013 - CONTO CAPITALE	ENTRATE IN CONTO CAPITALE	206.161,10	0,00	206.161,10	0,00
2023	2017	2195	32140	RECUPERI E RIMBORSI DERIVANTI DA ECONOMIE SU SOMME A DESTINAZIONE VINCOLATA RELATIVE A QUOTE DI COFINANZIAMENTO POR CREO FESR 2007-2013 - CONTO CAPITALE	ENTRATE IN CONTO CAPITALE	116.413,71	0,00	116.413,71	0,00
2023	2017	2485	32140	RECUPERI E RIMBORSI DERIVANTI DA ECONOMIE SU SOMME A DESTINAZIONE VINCOLATA RELATIVE A QUOTE DI COFINANZIAMENTO POR CREO FESR 2007-2013 - CONTO CAPITALE	ENTRATE IN CONTO CAPITALE	12.500,00	0,00	12.500,00	0,00
2023	2017	2766	32140	RECUPERI E RIMBORSI DERIVANTI DA ECONOMIE SU SOMME A DESTINAZIONE VINCOLATA RELATIVE A QUOTE DI COFINANZIAMENTO POR CREO FESR 2007-2013 - CONTO CAPITALE	ENTRATE IN CONTO CAPITALE	74.450,00	0,00	74.450,00	0,00
2023	2017	2771	32140	RECUPERI E RIMBORSI DERIVANTI DA ECONOMIE SU SOMME A DESTINAZIONE VINCOLATA RELATIVE A QUOTE DI COFINANZIAMENTO POR CREO FESR 2007-2013 - CONTO CAPITALE	ENTRATE IN CONTO CAPITALE	57.500,00	0,00	57.500,00	0,00
2023	2017	3012	32140	RECUPERI E RIMBORSI DERIVANTI DA ECONOMIE SU SOMME A DESTINAZIONE VINCOLATA RELATIVE A QUOTE DI COFINANZIAMENTO POR CREO FESR 2007-2013 - CONTO CAPITALE	ENTRATE IN CONTO CAPITALE	26.822,15	0,00	26.822,15	0,00
2023	2017	4412	32140	RECUPERI E RIMBORSI DERIVANTI DA ECONOMIE SU SOMME A DESTINAZIONE VINCOLATA RELATIVE A QUOTE DI COFINANZIAMENTO POR CREO FESR 2007-2013 - CONTO CAPITALE	ENTRATE IN CONTO CAPITALE	178.822,26	0,00	178.822,26	0,00
2023	2018	40	32140	RECUPERI E RIMBORSI DERIVANTI DA ECONOMIE SU SOMME A DESTINAZIONE VINCOLATA RELATIVE A QUOTE DI COFINANZIAMENTO POR CREO FESR 2007-2013 - CONTO CAPITALE	ENTRATE IN CONTO CAPITALE	87.274,71	0,00	87.274,71	0,00
2023	2017	3271	32142	ENTRATE IN CONTO CAPITALE PER RIENTRI, RECUPERI, REVOCHE E RESTITUZIONI (DI RISORSE VINCOLATE) DEL FONDO UNICO PER LE IMPRESE	ENTRATE IN CONTO CAPITALE	5.481,33	0,00	5.481,33	0,00
2023	2020	6120	32162	RECUPERI E RIMBORSI SU SOMME A DESTINAZIONE VINCOLATA RELATIVE A QUOTE DI COFINANZIAMENTO POR FESR 2014-2020 - ENTRATA IN CONTO CAPITALE DA IMPRESE	ENTRATE IN CONTO CAPITALE	157.837,50	0,00	157.837,50	0,00

Allegato n) - Elenco dei crediti inesigibili stralciati dal conto del bilancio

ELENCO DEI CREDITI INESIGIBILI STRALCIATI DAL CONTO DEL BILANCIO									
Anno di stralcio del credito	Anno di esercizio	Numero accertamento	Numero capitolo	Descrizione capitolo	Titolo	Importo complessivo del credito	Importo dichiarato insussistente	Importo stralcio dal conto del bilancio e iscritto nello Stato Patrimoniale	Credito residuo iscritto nel conto del bilancio
2023	2020	6125	32162	RECUPERI E RIMBORSI SU SOMME A DESTINAZIONE VINCOLATA RELATIVE A QUOTE DI COFINANZIAMENTO POR FESR 2014-2020 - ENTRATA IN CONTO CAPITALE DA IMPRESE	ENTRATE IN CONTO CAPITALE	172.408,99	0,00	172.408,99	0,00
2023	2012	925	45005	PROVENTI DERIVANTI DA CANONI E CONTRIBUTI DI SOGGETTI UTILIZZATORI DI RISORSE MINERARIE (ART. 7 COMMA 2BIS L.R. 45/1997)	ENTRATE EXTRATRIBUTARIE	14.260,35	0,00	14.260,35	0,00
2023	2012	927	45005	PROVENTI DERIVANTI DA CANONI E CONTRIBUTI DI SOGGETTI UTILIZZATORI DI RISORSE MINERARIE (ART. 7 COMMA 2BIS L.R. 45/1997)	ENTRATE EXTRATRIBUTARIE	44.563,95	0,00	44.563,95	0,00
2023	2012	928	45005	PROVENTI DERIVANTI DA CANONI E CONTRIBUTI DI SOGGETTI UTILIZZATORI DI RISORSE MINERARIE (ART. 7 COMMA 2BIS L.R. 45/1997)	ENTRATE EXTRATRIBUTARIE	839,21	0,00	839,21	0,00
2023	2012	1081	45005	PROVENTI DERIVANTI DA CANONI E CONTRIBUTI DI SOGGETTI UTILIZZATORI DI RISORSE MINERARIE (ART. 7 COMMA 2BIS L.R. 45/1997)	ENTRATE EXTRATRIBUTARIE	4.217,85	0,00	4.217,85	0,00
2023	2012	1082	45005	PROVENTI DERIVANTI DA CANONI E CONTRIBUTI DI SOGGETTI UTILIZZATORI DI RISORSE MINERARIE (ART. 7 COMMA 2BIS L.R. 45/1997)	ENTRATE EXTRATRIBUTARIE	5.654,70	0,00	5.654,70	0,00
2023	2012	1083	45005	PROVENTI DERIVANTI DA CANONI E CONTRIBUTI DI SOGGETTI UTILIZZATORI DI RISORSE MINERARIE (ART. 7 COMMA 2BIS L.R. 45/1997)	ENTRATE EXTRATRIBUTARIE	6.782,55	0,00	6.782,55	0,00
2023	2012	1085	45005	PROVENTI DERIVANTI DA CANONI E CONTRIBUTI DI SOGGETTI UTILIZZATORI DI RISORSE MINERARIE (ART. 7 COMMA 2BIS L.R. 45/1997)	ENTRATE EXTRATRIBUTARIE	2.502,90	0,00	2.502,90	0,00
2023	2012	1709	45005	PROVENTI DERIVANTI DA CANONI E CONTRIBUTI DI SOGGETTI UTILIZZATORI DI RISORSE MINERARIE (ART. 7 COMMA 2BIS L.R. 45/1997)	ENTRATE EXTRATRIBUTARIE	10.088,85	0,00	10.088,85	0,00
2023	2012	1711	45005	PROVENTI DERIVANTI DA CANONI E CONTRIBUTI DI SOGGETTI UTILIZZATORI DI RISORSE MINERARIE (ART. 7 COMMA 2BIS L.R. 45/1997)	ENTRATE EXTRATRIBUTARIE	3.800,70	0,00	3.800,70	0,00
2023	2013	1771	45005	PROVENTI DERIVANTI DA CANONI E CONTRIBUTI DI SOGGETTI UTILIZZATORI DI RISORSE MINERARIE (ART. 7 COMMA 2BIS L.R. 45/1997)	ENTRATE EXTRATRIBUTARIE	1.683,67	0,00	1.683,67	0,00
2023	2011	438	45022	FONDO COOPERTOSCANA: RIENTRI PROVENIENTI DALLE COOPERATIVE BENEFICARIE DI INTERVENTI PER LO SVILUPPO E IL RAFFORZAMENTO DELLA COOPERAZIONE	ENTRATE DA RIDUZIONE DI ATTIVITÀ	355.500,00	0,00	355.500,00	0,00
2023	2018	3492	46038	PAR FAS 2007/2013 - RIENTRI, REVOCHE E RECUPERI PROVENIENTI DALLE IMPRESE OPERANTI NEL SETTORE TURISTICO, TESORARIO E COMMERCIALE BENEFICARIE DI STRUMENTI DI INGEGNERIA FINANZIARIA	ENTRATE IN CONTO CAPITALE	85.214,12	0,00	85.214,12	0,00
2023	2011	306	61012	PARTITE DI GIRO DIVERSE NON ALLOCABILI SU SPECIFICI CAPITOLI DELLE PARTITE DI GIRO, IVI COMPRESSE QUELLE RELATIVE AL RIVERSAMENTO ALLA TESORERIA CENTRALE DEI MUTUI CONTRATTI DALLA REGIONE	ENTRATE PER CONTO TERZI E PARTITE DI GIRO	2.306,58	0,00	2.306,58	0,00
Totale generale						16.031.243,79	114.794,51	15.916.449,28	0,00

RENDICONTO GENERALE*D.Lgs. 23 giugno 2011, n. 118 art. 63 comma 4***Fondo di riserva spese impreviste**

Atto regionale	Importo prelievo	Motivazione prelievo
Delibera GR n. 1209 del 23/10/2023	6.470,16	Prelevamento dal fondo di riserva derivante dall'adesione di Regione Toscana alla possibilità della rottamazione quater prevista dalla L. 197/2022 a seguito della quale l'Agenzia delle Entrate, con PEC 397451/2023, ha notificato la definizione agevolata da pagare.
Delibera GR n. 1209 del 23/10/2023	185.000,00	Prelevamento dal fondo di riserva necessario per l'attuazione degli interventi urgenti conseguenti agli eventi sismici del 18 Settembre 2023
Delibera GR n. 1396 del 27/11/2023	26.476,47	Prelevamento dal fondo di riserva per restituzione somme non dovute all'Agenzia delle Entrate Riscossione
Delibera GR n. 1508 del 18/12/2023	13.500.000,00	Prelevamento dal fondo di riserva per finanziamento corrente aggiuntivo a favore degli enti del SSR finalizzato alla riduzione dello squilibrio emergente dai conti sanitari 2023

**Prospetto relativo alla gestione del perimetro
sanitario di cui all'art. 20, comma 1
(Ex art. 63 comma 4 D.Lgs 118/2011)**

Numero capitolo	Descrizione capitolo	Titolo	Assestato al 31/12/2023 (1)	di cui AVANZO (2)	Competenza Pura (1-2)	Accertato al 31/12/2023	Incasato su competenza	Residui finali al 31/12/2023	Minor/Maggiori entrate su residui	Incasato su residui	Residui provenienti dagli esercizi precedenti	Residui formati nell'esercizio di competenza	Totale residui da riportare
	FONDO PER IL RIMBORSO DELLE SPESE SOSTENUTE DALLE REGIONI E PROVINCE AUTONOME NELL'ANNO 2000 PER L'ACQUISTO DI DISPOSITIVI DI PROTEZIONE INDIVIDUALE E ALTRI BENI SANITARI INERENTI L'EMERGENZA DI COVID-19 (D.L. N. 45/2002 ART. 14, COMMA 1)	TRASFERIMENTI CORRENTI	0,00	0,00	0,00	0,00	0,00	0,00	0,00	0,00	0,00	0,00	0,00
22813	FONDO PER SOMMINISTRAZIONE VACCINI COVID-19 DA PARTE DEI DIVERSI SOGGETTI DEL SISTEMA SANITARIO	TRASFERIMENTI CORRENTI	0,00	0,00	0,00	0,00	0,00	0,00	0,00	0,00	0,00	0,00	0,00
22814	FONDI PER ESECUZIONE PRESTAZIONI DI MONITORAGGIO PAZIENTI EX COVID 19 (D.L. 17/2023)	TRASFERIMENTI CORRENTI	152.941,00	0,00	152.941,00	152.941,00	152.941,00	0,00	0,00	0,00	0,00	0,00	0,00
22815	FONDI PER POTENZIAMENTO SERVIZI TERRITORIALI E OSPEDALIERI DI NEUROFISIOTERAPIA INFANTILE E DELL'ADOLESCENZA (D.L. 17/2023)	TRASFERIMENTI CORRENTI	0,00	0,00	0,00	0,00	0,00	1.782.509,00	-1.782.509,00	0,00	0,00	0,00	0,00
22816	FONDI PER RECLUTAMENTO PERSONALE PREVENZIONE E SICUREZZA LUOGHI DI LAVORO	TRASFERIMENTI CORRENTI	630.101,00	0,00	630.101,00	630.101,00	634.080,00	634.236,00	0,34	634.236,34	0,00	126.021,00	126.021,00
22817	FONDI PER ESECUZIONE TAMPONI MEDICI MEDICINA GENERALE E PEDIATRI DI LIBERA PRATICA	TRASFERIMENTI CORRENTI	0,00	0,00	0,00	0,00	0,00	0,00	0,00	0,00	0,00	0,00	0,00
22818	FONDI PER PREVENZIONE PERSONALE SANITARIO PER VACCINAZIONI (L. 17/2020)	TRASFERIMENTI CORRENTI	0,00	0,00	0,00	0,00	0,00	0,00	0,00	0,00	0,00	0,00	0,00
22819	FONDI PER INDENNITA' PERSONALE INFERMIERISTICO STUDIO MEDICI DI MEDICINA GENERALE E PEDIATRI (L. 17/2020)	TRASFERIMENTI CORRENTI	0,00	0,00	0,00	0,00	0,00	0,00	0,00	0,00	0,00	0,00	0,00
22820	FONDI PER INDENNITA' PERSONALE INFERMIERISTICO STUDIO PEDIATRI DI LIBERA PRATICA (L. 17/2020)	TRASFERIMENTI CORRENTI	0,00	0,00	0,00	0,00	0,00	0,00	0,00	0,00	0,00	0,00	0,00
22821	FONDI PER ACCRESCIMENTO DPI E ALTRI DISPOSITIVI PER PREVENIRE IL CONTAGIO (D.L. 17/2020)	TRASFERIMENTI CORRENTI	0,00	0,00	0,00	0,00	0,00	0,00	0,00	0,00	0,00	0,00	0,00
22822	FINANZIAMENTO PROGETTI DEL CENTRO NAZIONALE PER LA PREVENZIONE E IL CONTROLLO DELLE MALATTIE COM.	TRASFERIMENTI CORRENTI	0,00	0,00	0,00	0,00	0,00	777.975,00	0,00	0,00	777.975,00	0,00	777.975,00
22823	FONDI PER IL RIMBORSO DELLE ULTERIORI SPESE SANITARE COLLEGATE AL PERDURARE DELL'EMERGENZA COVID 19 E AL MANTENIMENTO DELLA SOSTENIBILITA' DEI SERVIZI	TRASFERIMENTI CORRENTI	653.839,00	0,00	653.839,00	653.839,00	653.839,00	0,00	0,00	0,00	0,00	0,00	0,00
22824	SESTI DELLA SOSTENIBILITA' DEI SERVIZI CONTRIBUTO PREZZO MANTENIMENTO DEI TEST ANTISINFONICI RAPIDI DI CLIN. N. 10/2021	TRASFERIMENTI CORRENTI	0,00	0,00	0,00	0,00	0,00	101.466.528,00	0,00	101.466.528,00	0,00	0,00	0,00
22825	FONDI PER IL RIMBORSO DELLE ULTERIORI SPESE SANITARE COLLEGATE AL PERDURARE DELL'EMERGENZA COVID 19 E AL MANTENIMENTO DELLA SOSTENIBILITA' DEI SERVIZI	TRASFERIMENTI CORRENTI	0,00	0,00	0,00	0,00	0,00	0,00	0,00	0,00	0,00	0,00	0,00
22826	FONDI PER INDENNITA' PERSONALE INFERMIERISTICO STUDIO MEDICI DI MEDICINA GENERALE E PEDIATRI (L. 17/2020)	TRASFERIMENTI CORRENTI	54.765,76	0,00	54.765,76	54.765,76	54.765,76	13.953,16	0,00	13.953,16	0,00	26.403,39	26.403,39
22827	MOBILITA' SANITARIA - RIMBORSO DI SOMME A RISCHIO	ENTRATE EXTRATRIBUTARIE	0,00	0,00	0,00	0,00	0,00	0,00	0,00	0,00	0,00	0,00	0,00
22828	LEGGE 28 LUGLIO 2021, N. 109 - FONDO MINISTERIALE PROMOZIONE DEL BENESSERE PSICOLOGICO (FASCE DEBOLI, MINORI, PAZIENTI CRONICI)	TRASFERIMENTI CORRENTI	566.344,64	0,00	566.344,64	566.344,64	566.344,64	0,00	0,00	0,00	0,00	0,00	0,00
22829	PIANO NAZIONALE DI RIPRESA E RESILIENZA (PNRR) MISSIONE 6 COMPONENTE 1 E 2 - ENTRATE IN CONTO CAPITALE	ENTRATE IN CONTO CAPITALE	334.071.941,52	0,00	334.071.941,52	334.071.941,52	0,00	0,10	-0,10	0,00	0,00	334.071.941,52	334.071.941,52
22830	PIANO NAZIONALE DI RIPRESA E RESILIENZA (PNRR) MISSIONE 6 COMPONENTE 1 E 2 - ENTRATE IN CONTO CAPITALE	ENTRATE IN CONTO CAPITALE	16.580.171,25	0,00	16.580.171,25	16.580.171,25	0,00	434.000,00	0,00	162.611,66	241.384,33	16.580.171,25	16.821.556,61
22831	PROVVEDIMENTI DI RIPRESA E RESILIENZA (PNRR) MISSIONE 6 COMPONENTE 1 E 2 - ENTRATE IN CONTO CAPITALE PER PROGETTO VERSO UN OSPEDALE SICURO E SOSTENIBILE	ENTRATE IN CONTO CAPITALE	74.181.886,62	0,00	74.181.886,62	74.181.886,62	0,00	8.242.431,87	0,00	8.242.431,87	74.181.886,62	82.424.318,49	82.424.318,49
22832	FONDO PER L'ALZHEIMER E LE DEMENZE	TRASFERIMENTI CORRENTI	282.913,63	0,00	282.913,63	282.913,63	282.913,63	0,00	0,00	0,00	0,00	0,00	0,00
22833	PROVVEDIMENTI DA SANZIONI AMMINISTRATIVE PER CODICI AZIENDA PATOLOGICO DI CLIN. ALLE LINEE	TRASFERIMENTI CORRENTI	0,00	0,00	0,00	0,00	0,00	0,00	0,00	0,00	0,00	0,00	0,00
22834	FONDI PER ASSISTENZA TERRITORIALE	TRASFERIMENTI CORRENTI	14.612.490,00	0,00	14.612.490,00	14.612.490,00	9.006.990,00	0,00	0,00	0,00	0,00	5.605.500,00	5.605.500,00
22835	PIANO NAZIONALE DI RIPRESA E RESILIENZA (PNRR) - MISSIONE 6 COMPONENTE 1 E 2 - ENTRATE IN CONTO CAPITALE	ENTRATE IN CONTO CAPITALE	3.921.324,85	0,00	3.921.324,85	3.921.324,85	3.921.324,85	0,00	0,00	0,00	0,00	0,00	0,00
22836	PIANO NAZIONALE DI RIPRESA E RESILIENZA (PNRR) - MISSIONE 6 COMPONENTE 1 E 2 - ENTRATE IN CONTO CAPITALE	ENTRATE IN CONTO CAPITALE	85.500,00	0,00	85.500,00	85.500,00	85.500,00	0,00	0,00	0,00	0,00	0,00	0,00
22837	PIANO NAZIONALE DI RIPRESA E RESILIENZA (PNRR) - MISSIONE 6 COMPONENTE 1 E 2 - ENTRATE IN CONTO CAPITALE	ENTRATE IN CONTO CAPITALE	3.921.324,85	0,00	3.921.324,85	3.921.324,85	3.921.324,85	0,00	0,00	0,00	0,00	0,00	0,00
22838	PIANO NAZIONALE DI RIPRESA E RESILIENZA (PNRR) - MISSIONE 6 COMPONENTE 1 E 2 - ENTRATE IN CONTO CAPITALE	ENTRATE IN CONTO CAPITALE	6.132.000,00	0,00	6.132.000,00	6.132.000,00	6.132.000,00	0,00	0,00	0,00	0,00	6.132.000,00	6.132.000,00
22839	PIANO NAZIONALE DI RIPRESA E RESILIENZA (PNRR) - MISSIONE 6 COMPONENTE 1 E 2 - ENTRATE IN CONTO CAPITALE	ENTRATE IN CONTO CAPITALE	3.921.324,85	0,00	3.921.324,85	3.921.324,85	3.921.324,85	0,00	0,00	0,00	0,00	3.921.324,85	3.921.324,85
22840	PIANO NAZIONALE DI RIPRESA E RESILIENZA (PNRR) - MISSIONE 6 COMPONENTE 1 E 2 - ENTRATE IN CONTO CAPITALE	ENTRATE IN CONTO CAPITALE	6.132.000,00	0,00	6.132.000,00	6.132.000,00	6.132.000,00	0,00	0,00	0,00	0,00	6.132.000,00	6.132.000,00
22841	PIANO NAZIONALE DI RIPRESA E RESILIENZA (PNRR) - MISSIONE 6 COMPONENTE 1 E 2 - ENTRATE IN CONTO CAPITALE	ENTRATE IN CONTO CAPITALE	420.000,00	0,00	420.000,00	420.000,00	420.000,00	0,00	0,00	0,00	0,00	420.000,00	420.000,00
22842	PROGRAMMA NAZIONALE EUROPEO - ESI PARTNERSHIP ON TRANSFORMING HEALTH CARE SYSTEMS - THIS (GA 10106664)	TRASFERIMENTI CORRENTI	69.546,88	0,00	69.546,88	24.704,09	24.704,09	0,00	0,00	0,00	0,00	44.842,79	44.842,79
22843	FINANZIAMENTO UE TRAMITE CAPOFILA	TRASFERIMENTI CORRENTI	69.546,88	0,00	69.546,88	24.704,09	24.704,09	0,00	0,00	0,00	0,00	44.842,79	44.842,79

Numero capitolo	Descrizione capitolo	Titolo	Assestato al 31/12/2023 (1)	di cui AVANZO (2)	Competenza Pura (1+2)	Accertato al 31/12/2023	Incasato su competenza	Residui iniziali al 01/01/2023	Minori/Maggiori entrate su residui	Incasato su residui	Residui provenienti dagli esercizi precedenti	Residui formalizzati nell'esercizio di competenza	Totale residui da riportare
	STIPENDEI SUDGI/ASSESSORI FISSI PER CONTRIBUTIVI PREVIDENDAZIA ASSISTENZIALI E SANITARI PER ALLOCABILI SU SPECIFICI	ENTRATE PER CONTO TERZI E PARTITE DI GIRO	500.000,00	0,00	500.000,00	6.666,72	6.666,72	0,00	0,00	0,00	0,00	0,00	0,00
6102	PARTITE DI GIRO DIVERSE RELATIVE AI CONTI SANITARI PER ALLOCABILI SU SPECIFICI	ENTRATE PER CONTO TERZI E PARTITE DI GIRO	10.000.000,00	0,00	10.000.000,00	167.447,70	167.347,70	33.980,55	-31.080,77	0,00	1.999,78	100,00	2.000,78
6103	STIPENDEI PER ACCISIONE CONTABILE IVA (SPR)	ENTRATE PER CONTO TERZI E PARTITE DI GIRO	35.000.000,00	0,00	35.000.000,00	3.160.556,86	3.160.556,86	0,00	0,00	0,00	0,00	0,00	0,00
6104	PAYMENTS - GSA	ENTRATE PER CONTO TERZI E PARTITE DI GIRO	150.000.000,00	0,00	150.000.000,00	643.758,77	643.758,77	0,00	0,00	0,00	0,00	0,00	0,00
6105	ENTRATE A RISULTATO DI SPESE NON ANDATE A RICONTO	ENTRATE PER CONTO TERZI E PARTITE DI GIRO	4.000.000,00	0,00	4.000.000,00	3.098.493,61	3.045.256,71	0,00	0,00	0,00	0,00	58.286,88	58.286,88
6106	STIPENDI DEL 4% SUI CONTRIBUTIVI PUBBLICI	ENTRATE PER CONTO TERZI E PARTITE DI GIRO	350.000,00	0,00	350.000,00	0,00	0,00	0,00	0,00	0,00	0,00	0,00	0,00
6107	ALTRE RITENUTE N.A.C. - GSA	ENTRATE PER CONTO TERZI E PARTITE DI GIRO	25.000,00	0,00	25.000,00	6.924,10	6.924,10	0,00	0,00	0,00	0,00	0,00	0,00
6108	STIPENDEI ESPORIALI SU REDDITI DA LAVORO AUTONOMO - GSA	ENTRATE PER CONTO TERZI E PARTITE DI GIRO	10.000,00	0,00	10.000,00	0,00	0,00	0,00	0,00	0,00	0,00	0,00	0,00
6109	STIPENDEI PREVIDENDAZIA E ASSISTENZIALI SU REDDITI DA LAVORO AUTONOMO - GSA	ENTRATE PER CONTO TERZI E PARTITE DI GIRO	10.000,00	0,00	10.000,00	0,00	0,00	0,00	0,00	0,00	0,00	0,00	0,00
6110	STIPENDEI PREVIDENDAZIA E ASSISTENZIALI SU REDDITI DA LAVORO DIPENDENTE - GSA	ENTRATE PER CONTO TERZI E PARTITE DI GIRO	10.000.000,00	0,00	10.000.000,00	552.844,14	552.844,14	0,00	0,00	0,00	0,00	0,00	0,00
6111	ALTRE ENTRATE PER CONTO TERZI - GSA	ENTRATE PER CONTO TERZI E PARTITE DI GIRO	1.000,00	0,00	1.000,00	0,00	0,00	0,00	0,00	0,00	0,00	0,00	0,00
6112	GARANZIE PROVVISORIE - CONTO SANITARIO	ENTRATE PER CONTO TERZI E PARTITE DI GIRO	1.000,00	0,00	1.000,00	0,00	0,00	0,00	0,00	0,00	0,00	0,00	0,00
6113	GARANZIE DEFINITIVE - CONTO SANITARIO	ENTRATE PER CONTO TERZI E PARTITE DI GIRO	0,00	0,00	0,00	0,00	0,00	0,00	0,00	0,00	0,00	0,00	0,00
6114	ENTRATE DERIVANTI DA TRASFERIMENTI PER LA FORMAZIONE IN SIMULAZIONE IN AMBITO SANITARIO	TRASFERIMENTI CORRENTI	0,00	0,00	0,00	0,00	0,00	0,00	0,00	0,00	0,00	0,00	0,00
	Totale risorse vincolate		5.521.268.896,95	553.872.188,38	4.967.396.708,57	3.428.111.139,09	2.724.428.991,86	1.179.688.083,72	-211.813.905,61	283.273.142,05	684.611.035,86	703.692.147,23	1.388.293.183,09
	Totale risorse proprie e vincolate		14.928.948.210,59	591.419.047,74	13.446.638.166,15	11.664.318.879,80	10.445.220.307,90	2.548.543.520,25	-229.576.025,91	884.320.494,33	1.434.637.060,29	1.219.998.071,70	2.663.726.672,00

Numero capitolo	Descrizione capitolo	Titolo	Assestato al 31/12/2023 (1)	di cui AVANZO (2)	Competenza Pura (1-2)	Impegnato al 31/12/2023	Pagamenti su competenza	Residui iniziali al 01/01/2023	Economie su impegni residui	Pagamenti su residui	Residui provenienti dagli esercizi precedenti	Residui formalisti nell'esercizio di competenza	Totale residui da riportare
24189	SPESA RICERCA IN MATERIA DI SALUTE - CONTRIBUTI AD ENTI DI RICERCA PRIVATI	Spese correnti	2.019.470,00	0,00	2.019.470,00	2.019.470,00	700.000,00	1.343.207,60	5.114,42	969.991,58	368.201,60	1.319.470,00	1.887.671,60
24198	TRASFERIMENTI ALLE AZIENDE SANITARIE MEDIANTE RECUPERO FONDI REGIONALI	Spese correnti	0,00	0,00	0,00	0,00	0,00	0,00	0,00	0,00	0,00	0,00	0,00
24200	ACCANTONAMENTO FONDO SANITARIO ESERCIZIO PRECEDENTE IN ATTESA DELL'ESCA CPCE DEFINITIVA	Spese correnti	0,00	0,00	0,00	0,00	0,00	0,00	0,00	0,00	0,00	0,00	0,00
24202	SPESA DI INVESTIMENTO IN AMBITO SOCIO-SANITARIO E TERRITORIALE	Spese in conto capitale	0,00	0,00	0,00	0,00	0,00	110.500,00	0,00	0,00	110.500,00	0,00	110.500,00
24203	TRASFERIMENTI ALLE AZIENDE SANITARIE - FINANZIAMENTO AGGIUNTIVO CORRENTE PER LIVELLI DI ASSISTENZA SUPERIORI ALLA CURE	Spese correnti	0,00	0,00	0,00	0,00	0,00	0,00	0,00	0,00	0,00	0,00	0,00
24207	Sviluppo delle procedure del sistema informativo sanitario regionale - FONDI REGIONALI - SERIE DI INVESTIMENTO	Spese in conto capitale	0,00	0,00	0,00	0,00	0,00	0,00	0,00	0,00	0,00	0,00	0,00
24220	ACQUISTO DI SERVIZI IN CAMPO SANITARIO	Spese correnti	479.241,27	0,00	479.241,27	479.241,27	310.012,52	120.893,40	45.318,54	23.873,53	51.701,33	169.228,75	220.930,08
24224	SOPPRESSE LINEA SANITARIE LOCALI	Spese correnti	0,00	0,00	0,00	0,00	0,00	70.000,00	0,00	0,00	70.000,00	0,00	70.000,00
24241	OPERE DI RICONTO DEL PATRIMONIO STRUTTURALE E STRUMENTALE SUI PATRIMONIO STRUTTURALE E STRUMENTALE DEGLI ENTI DEL SSN	Spese in conto capitale	0,00	0,00	0,00	0,00	0,00	1.453.020,08	0,00	0,00	1.453.020,08	0,00	1.453.020,08
24301	IMPLEMENTAZIONE ARCHITETTURA TECNOLOGICA E INFORMATIVA PER L'INTEGRAZIONE E CONVERGENZA DEI SISTEMI DEL SSN	Spese in conto capitale	0,00	0,00	0,00	0,00	0,00	345.472,98	28,46	0,00	345.444,52	0,00	345.444,52
24302	IMPLEMENTAZIONE E INFORMATIVA PER L'INTEGRAZIONE E CONVERGENZA DEI SISTEMI DEL SSN	Spese in conto capitale	0,00	0,00	0,00	0,00	0,00	966.044,40	0,00	0,00	966.044,40	0,00	966.044,40
24370	SPESA DI INVESTIMENTO IN AMBITO SANITARIO PER LO SVILUPPO TERRITORIALE	Spese in conto capitale	0,00	0,00	0,00	0,00	0,00	4.899,43	4.899,43	0,00	0,00	0,00	0,00
24380	DIFFERENZIALE NEGATIVO A FRONTE DI OPERAZIONI SUL PROFILO DEI TASSI DI INTERESSE SUL DEBITO RICONDUCEBILE A SPESA	Spese correnti	0,00	0,00	0,00	0,00	0,00	0,00	0,00	0,00	0,00	0,00	0,00
24384	SANITARIA (U.S.) - FONDO SANITARIO - RIMBORSO MUTUI E ALTRI FINANZIAMENTI A MEDIO LUNGO TERMINE DA BANCHE - GSA	Rimborso Prestiti	9.243.305,21	0,00	9.243.305,21	9.243.305,21	9.243.305,20	0,00	0,00	0,00	0,00	0,01	0,01
24385	RIMBORSO DI PRESTITI OBBLIGAZIONARI A MEDIO LUNGO TERMINE A TASSO VARIABILE IN VALUTA DOMESTICA - GSA	Rimborso Prestiti	0,00	0,00	0,00	0,00	0,00	0,00	0,00	0,00	0,00	0,00	0,00
24386	MANUTENZIONE PRODOTTI SOFTWARE DEI SISTEMI INFORMATIVI DIREZIONALI - FONDO SANITARIO	Spese in conto capitale	240.886,23	0,00	240.886,23	240.886,23	0,00	209.336,56	0,00	170.265,70	39.070,86	240.886,23	279.957,05
24387	RAP. DOVUTA PER TUTTI RAPPORTI DIVERSI DA QUELLO DI LAVORO DIPENDENTE - FONDO SANITARIO - FONDO SANITARIO INESISTITO	Spese correnti	170.000,00	0,00	170.000,00	170.000,00	1.840,84	36.456,78	18.861,34	15.897,21	1.698,23	168.159,16	169.857,39
24388	SPESA PER LA GESTIONE E IL POTENZIAMENTO DELLE INFRASTRUTTURE DI SUPPORTO AL SISTEMA INFORMATIVO SANITARIO REGIONALE -	Spese correnti	103.584,36	0,00	103.584,36	103.584,36	66.650,78	76.904,75	0,00	76.904,75	0,00	36.943,58	36.943,58
24400	AGENZIE DI STAMPA ON LINE E ACCESSO A INTERNET - ACCESSO A BANCHE DATI	Spese correnti	68.922,00	0,00	68.922,00	68.922,00	34.298,69	54.191,80	30,50	53.945,59	215,71	34.633,31	34.849,02
24401	INIZIATIVE SANITARE WELFARE E COESIONE SOCIALE - GESTIONE AD ORGANISMI ASSOCIATIVI IN AMBITO SANITARIO - FONDO SANITARIO	Spese correnti	23.632,00	0,00	23.632,00	23.632,00	23.603,43	19,11	19,11	0,00	0,00	28,57	28,57
24402	GESTIONE E POTENZIAMENTO DELLE INFRASTRUTTURE DI SUPPORTO AL SISTEMA INFORMATIVO SANITARIO REGIONALE - COMPENSAZIONE COLLAUDO ESTERNI	Spese correnti	0,00	0,00	0,00	0,00	0,00	0,00	0,00	0,00	0,00	0,00	0,00
24403	GESTIONE E POTENZIAMENTO DELLE INFRASTRUTTURE DI SUPPORTO AL SISTEMA INFORMATIVO SANITARIO REGIONALE - COMPENSAZIONE COLLAUDO	Spese correnti	0,00	0,00	0,00	0,00	0,00	0,00	0,00	0,00	0,00	0,00	0,00
24404	COMMISSIONI DI COLLAUDO	Spese correnti	0,00	0,00	0,00	0,00	0,00	0,00	0,00	0,00	0,00	0,00	0,00
24411	SPESA RICERCA FINALIZZATA CONTRIBUTI A ENTI DELL'AMMINISTRAZIONE CENTRALE	Spese correnti	460.800,00	0,00	460.800,00	460.800,00	0,00	2.312.469,00	0,00	234.000,00	2.078.469,00	460.800,00	2.539.269,00
24420	FINANZIAMENTO ACQUISTO PIANO DIDATTICO UNIVERSITA' DEGLI STUDI DI SIENA	Spese in conto capitale	0,00	0,00	0,00	0,00	0,00	0,00	0,00	0,00	0,00	0,00	0,00
24421	HARDWARE PER LA GESTIONE ED IL POTENZIAMENTO DELLE INFRASTRUTTURE DI SUPPORTO AL SISTEMA INFORMATIVO SANITARIO REGIONALE	Spese in conto capitale	0,00	0,00	0,00	0,00	0,00	767.638,59	0,00	732.112,24	35.826,34	0,00	35.826,34
24422	SOFTWARE PER LA GESTIONE E IL POTENZIAMENTO DELLE INFRASTRUTTURE DI SUPPORTO AL SISTEMA INFORMATIVO SANITARIO REGIONALE	Spese in conto capitale	0,00	0,00	0,00	0,00	0,00	375.087,13	0,00	146.000,00	229.087,13	0,00	229.087,13
24423	PROGRAMMA PLURIENNALE INVESTIMENTI - INTERVENTI STRATEGICI SUL PATRIMONIO STRUTTURALE E STRUMENTALE DELLA SANITA'	Spese in conto capitale	0,00	0,00	0,00	0,00	0,00	0,00	0,00	0,00	0,00	0,00	0,00
24425	SPESA RELATIVE ALL'ACCREDITAMENTO DELLE STRUTTURE SANITARIE	Spese correnti	217.800,00	0,00	217.800,00	217.800,00	0,00	0,00	0,00	0,00	0,00	217.800,00	217.800,00

Numero capitolo	Descrizione capitolo	TITOLO	Assestato al 31/12/2023 (1)	di cui AVANZO (2)	Competenza Pura (1-2)	Impegnato al 31/12/2023	Pagamenti su competenza	Residui iniziali al 01/01/2023	Economie su impegni residui	Pagamenti su residui	Residui provenienti dagli esercizi precedenti	Residui formalizzati nell'esercizio di competenza	Totale residui da riportare
24428	SPESA RELATIVE ALL'AUTORIZZAZIONE DELLE STRUTTURE SANITARIE	Spese correnti	376.450,00	0,00	376.450,00	376.450,00	162.613,82	217.363,74	18.140,40	35.959,24	0,00	213.836,18	213.836,18
24427	SPESA PER SERVIZI DI CENTRALINO E PORTIERATO PRESSO LA SEDE REGIONALE IN VIA ALDEOTTI A FIRENZE	Spese correnti	0,00	0,00	0,00	0,00	0,00	0,00	0,00	0,00	0,00	0,00	0,00
24431	SPESA DI INVESTIMENTO PER MOBILIED ARREDI NEL SETTORE SOCIO-SANITARIO	Spese in conto capitale	2.000,00	0,00	2.000,00	2.000,00	0,00	0,00	0,00	0,00	0,00	2.000,00	2.000,00
24432	CONTRIBUTI FINANZIARI PER AZIONI IN MATERIA SOCIO-SANITARIA - TRASFERIMENTI CORRENTI AD ALTRI SOGGETTI	Spese correnti	259.085,33	0,00	259.085,33	259.085,33	229.085,33	869,40	392,00	477,40	0,00	30.000,00	30.000,00
24434	DIFFUSIONE SERVIZI DIGITALI PER LA SANITA' - ALTRI SOGGETTI	Spese correnti	0,00	0,00	0,00	0,00	0,00	0,00	0,00	0,00	0,00	0,00	0,00
24436	PARTECIPAZIONE A MANIFESTAZIONI E CONVEGNI	Spese correnti	0,00	0,00	0,00	0,00	0,00	9.000,00	0,00	0,00	9.000,00	0,00	9.000,00
24438	SPESA PER ACQUISIZIONE SOFTWARE DI VALUTAZIONE DEL CASE-MIX TERRITORIALE E SERVIZI AGGIUNTIVI	Spese in conto capitale	0,00	0,00	0,00	0,00	0,00	70.805,00	23.454,90	47.150,07	0,00	0,00	0,00
24439	ASSISTENZA ALLE PRIGIONI CON DISABILITA' GRAVE PRIVE DEL SOSTEGNO FAMILIARE	Spese correnti	0,00	0,00	0,00	0,00	0,00	594.119,40	0,00	72.690,80	521.428,60	0,00	521.428,60
24442	EQUITA' DI ACCESSO AI SERVIZI SANITARI DELLE PERSONE CON DISABILITA'	Spese in conto capitale	60.000,00	0,00	60.000,00	60.000,00	30.000,00	100.000,00	68.334,30	33.665,67	0,00	30.000,00	30.000,00
24447	PURIFICAZIONE SANITARI RELATIVI AD ESERCIZI PREGRESSI	Spese in conto capitale	46.919.714,20	0,00	46.919.714,20	46.919.714,20	46.919.714,20	104.499.378,82	0,00	104.499.378,82	0,00	0,00	0,00
24449	SPESA IN CONTO CAPITALE DA FINANZIARI CON ECONOMIE ESERCIZI PRECEDENTI	Spese in conto capitale	0,00	0,00	0,00	0,00	0,00	0,00	0,00	0,00	0,00	0,00	0,00
24451	ACCORDO DI COLLABORAZIONE TRA REGIONE TOSCANA E REGIONE MARCHE PER ATTUAZIONE N.U.E. 112	Spese in conto capitale	0,00	0,00	0,00	0,00	0,00	0,00	0,00	0,00	0,00	0,00	0,00
24452	SPESA RELATIVE AI SERVIZI FINANZIARI PER LA GESTIONE DEI C/C BANCARI PRESSO GLI ORGANISMI INTERMEDI - DIREZIONE SANITA' WELFARE E COESIONE SOCIALE	Spese correnti	0,00	0,00	0,00	0,00	0,00	0,00	0,00	0,00	0,00	0,00	0,00
24453	SVILUPPO DELLE PROCEDURE DEL SISTEMA INFORMATIVO SANITARIO REGIONALE - FONDO SANITARIO	Spese in conto capitale	2.228.088,44	0,00	2.228.088,44	2.228.088,44	0,00	2.780.599,73	0,00	832.480,88	1.948.118,85	2.228.088,44	4.176.207,28
24456	TRASFERIMENTI AD ALTRE AMMINISTRAZIONI IN MATERIA DI ACCESSIBILITA' DEI SISTEMI INFORMATIVI	Spese correnti	0,00	0,00	0,00	0,00	0,00	0,00	0,00	0,00	0,00	0,00	0,00
24458	INIZIATIVE A SOSTEGNO DI INTERVENTI DI RINNOVAMENTO DEL PATRIMONIO STRUTTURALE DELLE AGENZIE SANITARIE	Spese in conto capitale	68.000.000,00	0,00	68.000.000,00	68.000.000,00	0,00	212.334.227,50	475,25	69.336.488,28	142.997.265,97	68.000.000,00	210.997.265,97
24488	SPESA RELATIVE ALL'ACCREDITAMENTO DELLE STRUTTURE SOCIALI E SOCIO-SANITARIE	Spese correnti	40.500,00	0,00	40.500,00	40.500,00	0,00	94.061,00	0,00	37.693,01	56.368,04	40.500,00	96.866,04
24489	RETI TEMPO-DEPENDENTI ED EMERGENZA INTRASPEDIENTI - CONTRIBUTI AD AMMINISTRAZIONI LOCALI	Spese in conto capitale	0,00	0,00	0,00	0,00	0,00	569.075,00	157.240,09	31.834,91	370.000,00	0,00	370.000,00
24511	RESTITUZIONE E RIMBORSI QUOTE INDEBITE ED INESCORIBILI DI ENTRATE E PROVENTI RELATIVI ALL'ACCREDITAMENTO E ALL'AUTORIZZAZIONE DELLE STRUTTURE SANITARIE - RIMBORSI DI PARTE CORRENTE A ISTITUZIONI SOCIALI	Spese correnti	2.100,00	0,00	2.100,00	100,00	100,00	0,00	0,00	0,00	0,00	0,00	0,00
24512	RESTITUZIONE E RIMBORSI QUOTE INDEBITE ED INESCORIBILI DI ENTRATE E PROVENTI RELATIVI ALL'ACCREDITAMENTO E ALL'AUTORIZZAZIONE DELLE STRUTTURE SANITARIE - RIMBORSI DI PARTE CORRENTE A IMPRESE	Spese correnti	15.000,00	0,00	15.000,00	7.466,00	7.466,00	0,00	0,00	0,00	0,00	0,00	0,00
24530	SPESA PER SENTENZE DIREZIONE SANITA' WELFARE E COESIONE SOCIALE	Spese correnti	0,00	0,00	0,00	0,00	0,00	1.500.000,00	0,00	0,00	1.500.000,00	0,00	1.500.000,00
24540	REINTEGRO DEL PATRIMONIO NETTO DELLE AGENZIE SANITARIE ANNI DAL 2001 AL 2011	Spese in conto capitale	8.820.000,00	0,00	8.820.000,00	8.820.000,00	8.820.000,00	0,00	0,00	0,00	0,00	0,00	0,00
24541	QUOTA INTERESSI A CARICO DELLE RISORSE DEL FONDO SANITARIO PER L'AMMONTARE DEL DEBITO CONTRATTO DALLA REGIONE PER INVESTIMENTI IN SANITA'	Spese correnti	6.350.230,26	0,00	6.350.230,26	6.350.230,26	5.798.206,54	6.445,20	6.445,20	0,00	0,00	552.023,72	552.023,72
24542	INTERESSI PASSIVI SU PRESTITI OBBLIGAZIONARI A TASSO VARIABILE A CARICO DELLE RISORSE DEL FONDO SANITARIO	Spese correnti	20.000,00	0,00	20.000,00	20.000,00	0,00	0,00	0,00	0,00	0,00	20.000,00	20.000,00
25543	SPESA PER USO TERAPEUTICO DI CANNABIS	Spese correnti	0,00	0,00	0,00	0,00	0,00	397.500,00	0,00	0,00	397.500,00	0,00	397.500,00
24548	SPESA PER LA GESTIONE E IL POTENZIAMENTO DELLE INFRASTRUTTURE DI SUPPORTO AL SISTEMA INFORMATIVO SANITARIO REGIONALE - MANUTENZIONE DEGLI IMPIANTI INDUSTRIALI RELATIVAMENTE AL DATA CENTER DI REGIONE TOSCANA	Spese correnti	94.818,40	0,00	94.818,40	94.818,40	0,00	187.274,76	0,00	1.923,40	185.351,36	94.818,40	280.169,76
24548	INTEGRAZIONE TRASFERIMENTI AGLI ENTI DEL BSR	Spese correnti	13.500.000,00	0,00	13.500.000,00	13.500.000,00	13.500.000,00	28.070.085,22	0,00	20.806.637,18	7.463.448,04	0,00	7.463.448,04

Numero capitolo	Descrizione capitolo	TITOLO	Assestato al 31/12/2023 (1)	di cui AVANZO (2)	Competenza Pura (1-2)	Impegnato al 31/12/2023	Pagamenti su competenza	Residui iniziali al 01/01/2023	Economie su impegni residui	Pagamenti su residui	Residui provenienti dagli esercizi precedenti	Residui formalizzati nell'esercizio di competenza	Totale residui da riportare
24549	AZIONI DI COMUNICAZIONE SU EMERGENZA CORONAVIRUS	Spese correnti	0,00	0,00	0,00	0,00	0,00	28.853,23	17.841,63	11.011,60	0,00	0,00	0,00
24550	CONTRIBUTO PER LA REALIZZAZIONE DEL NUOVO OSPEDALE DI LIVORNO	Spese in conto capitale	0,00	0,00	0,00	0,00	0,00	0,00	0,00	0,00	0,00	0,00	0,00
24550	MANUTENZIONE SOFTWARE	Spese correnti	0,00	0,00	0,00	0,00	0,00	17.605,00	0,00	4.248,65	13.356,35	0,00	13.356,35
24567	PARTECIPAZIONE DELL'ISTITUTO DEGLI INFERMIERI ALL'ATTUAZIONE DI INTERVENTI RIVOLTI AI BAMBINI DI MADRI TOSCOCCO-DIPENDENTI	Spese correnti	0,00	0,00	0,00	0,00	0,00	40.000,00	0,00	40.000,00	0,00	0,00	0,00
24574	COORDINAMENTO REGIONALE PER LE MAXIEMERGENZE - INVESTIMENTI	Spese in conto capitale	0,00	0,00	0,00	0,00	0,00	0,00	0,00	0,00	0,00	0,00	0,00
24582	CONTRIBUTI FINANZIARI PER AZIONI IN MATERIA SOCIO-SANITARIA - TRASFERIMENTI CORRENTI A ENTI PUBBLICI	Spese correnti	1.187.414,67	0,00	1.187.414,67	1.187.414,67	0,00	36.000,00	0,00	36.000,00	1.187.414,67	1.223.414,67	1.223.414,67
24585	INTERESSI PASSIVI A CASSA DEPOSITI E PRESTITI SPA A CARICO DELLA REGIONE - PERIMETRO SANITARIO	Spese correnti	3.016.853,56	0,00	3.016.853,56	3.016.853,56	2.969.027,44	0,00	0,00	0,00	0,00	47.826,12	47.826,12
24587	QUOTA CAPITALE AMMORTAMENTO MUTUI A CARICO REGIONE CONTRATTI CON CDP SPA - PERIMETRO SANITARIO	Rimborso Prestiti	17.078.001,96	0,00	17.078.001,96	17.078.001,96	17.078.001,74	0,00	0,00	0,00	0,00	0,22	0,22
24589	PROGRAMMI E AZIONI PROGETTUALI IN SANITA'	Spese correnti	100.000,00	0,00	100.000,00	100.000,00	0,00	630.000,00	99.416,27	30.583,73	500.000,00	100.000,00	600.000,00
24591	INNOVAZIONE E ADEGUAMENTO DEL SISTEMA INFORMATIVO SANITARIO REGIONALE	Spese correnti	0,00	0,00	0,00	0,00	0,00	13.698,73	0,00	3.385,50	10.303,23	0,00	10.303,23
24597	AREE INTERVENE - SPESE IN CONTO CAPITALE PREVISTE NEI RELATIVI ACCORDI DI PROGRAMMA	Spese in conto capitale	0,00	0,00	0,00	0,00	0,00	28.750,00	0,00	0,00	28.750,00	0,00	28.750,00
24600	CONTRIBUTI DI PRIMO AVVIO DESTINATI ALLE SOCIETA' DELLA SALUTE	Spese correnti	0,00	0,00	0,00	0,00	0,00	0,00	0,00	0,00	0,00	0,00	0,00
24601	RESTITUZIONE E RIMBORSI QUOTE INDEBITE ED INESIGIBILI DI ENTRATE E PROVENTI RELATIVI ALL'ACCREDITAMENTO E ALL'AUTORIZZAZIONE DELLE STRUTTURE SANITARIE - RIMBORSI DI PARTE CORRENTE A PRIVATI	Spese correnti	1.960,00	0,00	1.960,00	1.280,00	1.280,00	0,00	0,00	0,00	0,00	0,00	0,00
24615	CONTRIBUTO STRAORDINARIO AL COMUNE DI BUCINE PER ATTIVITA' DI VIGILANZA PRESSO L'EDIFICIO SEDE DELLA RSA FABBRI BICOLI	Spese correnti	0,00	0,00	0,00	0,00	0,00	0,00	0,00	0,00	0,00	0,00	0,00
24626	INTERVENTI STRAORDINARI SUL PATRIMONIO STRUMENTALE DEGLI ENTI DEL SSR AMBITO PREVENZIONE E SICUREZZA NEI LUOGHI DI LAVORO	Spese in conto capitale	0,00	0,00	0,00	0,00	0,00	0,00	0,00	0,00	0,00	0,00	0,00
24633	SPESE DI INVESTIMENTO NEL SETTORE SOCIO-SANITARIO	Spese in conto capitale	0,00	0,00	0,00	0,00	0,00	0,00	0,00	0,00	0,00	0,00	0,00
24650	SVILUPPO TOSCANIA PNRR - ASSISTENZA TECNICA TRASFERIMENTI A TRASFERIMENTI AD ENTI PUBBLICI	Spese correnti	0,00	0,00	0,00	0,00	0,00	8.487,93	0,00	8.487,93	0,00	0,00	0,00
24659	PROMOCIONE AMMINISTRATORE DI SOBTEGNO	Spese correnti	0,00	0,00	0,00	0,00	0,00	0,00	0,00	0,00	0,00	0,00	0,00
24670	CONTRIBUTO STRAORDINARIO PER CURE DI ESTETICA ONCOLOGICA A FAVORE DI CITTADINI CON PATOLOGIE ONCOLOGICHE	Spese correnti	0,00	0,00	0,00	0,00	0,00	0,00	0,00	0,00	0,00	0,00	0,00
24680	CONTRIBUTO STRAORDINARIO PROGETTO CANI DA ALLERTA MEDICA PER PAZIENTI AFFETTI DA DIABETE	Spese correnti	115.000,00	0,00	115.000,00	115.000,00	115.000,00	0,00	0,00	0,00	0,00	0,00	0,00
24670	SPESE DI INVESTIMENTO IN MATERIA DI ACCREDITAMENTO DELLE STRUTTURE SANITARIE	Spese in conto capitale	48.800,00	0,00	48.800,00	48.800,00	24.400,00	0,00	0,00	0,00	0,00	24.400,00	24.400,00
24687	CONTRIBUTO STRAORDINARIO PER INVESTIMENTI SANITARI AGGIUNTIVI PER IL RINNOVAMENTO DEL PATRIMONIO STRUTTURALE STRUMENTALE DELLE AZIENDE SANITARIE	Spese in conto capitale	0,00	0,00	0,00	0,00	0,00	0,00	0,00	0,00	0,00	0,00	0,00
24691	EQUITA' DI ACCESSO AI SERVIZI SANITARI DELLE PERSONE CON DISABILITA' - TRASFERIMENTI A ISTITUZIONI SOCIALI PRIVATE	Spese in conto capitale	2.000,00	0,00	2.000,00	2.000,00	1.000,00	0,00	0,00	0,00	0,00	1.000,00	1.000,00
24694	CONTRIBUTO STRAORDINARIO PROGETTO CANI DA ALLERTA MEDICA PER PAZIENTI AFFETTI DA DIABETE - SERVIZI AUSILIARI PER IL FUNZIONAMENTO DELLA SCUOLA NAZIONALE CANI GUERRA SCANDUCCI	Spese correnti	5.000,00	0,00	5.000,00	5.000,00	0,00	0,00	0,00	0,00	0,00	5.000,00	5.000,00
24695	CONTRIBUTO STRAORDINARIO PROGETTO CANI DA ALLERTA MEDICA PER PAZIENTI AFFETTI DA DIABETE - ALI IN BENI DI CONSUMO	Spese correnti	70.000,00	0,00	70.000,00	70.000,00	0,00	0,00	0,00	0,00	0,00	70.000,00	70.000,00
24695	CONTRIBUTO STRAORDINARIO PROGETTO CANI DA ALLERTA MEDICA PER PAZIENTI AFFETTI DA DIABETE - SPESE PER CURE E FARMACI	Spese correnti	20.000,00	0,00	20.000,00	20.000,00	0,00	0,00	0,00	0,00	0,00	20.000,00	20.000,00
24697	CONTRIBUTO STRAORDINARIO PROGETTO CANI DA ALLERTA MEDICA PER PAZIENTI AFFETTI DA DIABETE - SPESE PER MEDICINALI E ALTRI BENI DI CONSUMO SANITARIO	Spese correnti	10.000,00	0,00	10.000,00	10.000,00	0,00	0,00	0,00	0,00	0,00	10.000,00	10.000,00

Numero capitolo	Descrizione capitolo	TITOLO	Assestato al 31/12/2023 (1)	di cui AVANZO (2)	Competenza Pura (1-2)	Impegnato al 31/12/2023	Pagamenti su competenza	Residui iniziali al 01/01/2023	Economie su impegni residui	Pagamenti su residui	Residui provenienti dagli esercizi precedenti	Residui formalisti nell'esercizio di competenza	Totale residui da riportare
24698	CONTRIBUTO STRAORDINARIO PROGETTO CANI DA ALLERTA MEDICA PER PAZIENTI AFFETTI DA DIABETE - SPESE RAPPRESENTATIVE E ORGANIZZAZIONE EVENTI	Spese correnti	0,00	0,00	0,00	0,00	0,00	0,00	0,00	0,00	0,00	0,00	0,00
24699	CONTRIBUTO STRAORDINARIO PROGETTO CANI DA ALLERTA MEDICA PER PAZIENTI AFFETTI DA DIABETE - SPESE RISTORAZIONE	Spese correnti	0,00	0,00	0,00	0,00	0,00	0,00	0,00	0,00	0,00	0,00	0,00
24700	CONTRIBUTO STRAORDINARIO PROGETTO CANI DA ALLERTA MEDICA PER PAZIENTI AFFETTI DA DIABETE - SERVIZI AMMINISTRATIVI	Spese correnti	0,00	0,00	0,00	0,00	0,00	0,00	0,00	0,00	0,00	0,00	0,00
24701	CONTRIBUTO STRAORDINARIO PROGETTO CANI DA ALLERTA MEDICA PER PAZIENTI AFFETTI DA DIABETE - SPESE PER SERVIZI SANITARI	Spese correnti	15.000,00	0,00	15.000,00	15.000,00	0,00	0,00	0,00	0,00	0,00	15.000,00	15.000,00
24702	CONTRIBUTO STRAORDINARIO PROGETTO CANI DA ALLERTA MEDICA PER PAZIENTI AFFETTI DA DIABETE - ALTRI TRASFERIMENTI A FAMIGLIE	Spese correnti	0,00	0,00	0,00	0,00	0,00	0,00	0,00	0,00	0,00	0,00	0,00
24704	PROGETTO MARCO 7: ISTITUZIONE DI UNA RETE REG.LE DI RICERCA CON RISONANZA MAGNETICA ATTIVITA' DI FORMAZIONE NELL'AMBITO DEL PROGETTO CANI DA ALLERTA MEDICA	Spese correnti	34.153,38	34.153,38	0,00	34.153,38	34.153,38	0,00	0,00	0,00	0,00	0,00	0,00
24711	SPESE CORRENTI LIVELLO DI ASSISTENZA PREVENZIONE COLLETTIVA	Spese correnti	326.691.486,77	0,00	326.691.486,77	326.691.486,77	326.691.486,77	0,00	0,00	0,00	0,00	0,00	15.000,00
25001	SPESE CORRENTI LIVELLO DI ASSISTENZA FERRIORIBALE	Spese correnti	3.462.929.759,76	0,00	3.462.929.759,76	3.438.113.199,58	4.812.209,63	0,00	0,00	4.812.209,63	24.816.600,18	29.628.809,81	29.628.809,81
25002	SPESE CORRENTI LIVELLO DI ASSISTENZA OSPEDALIERA	Spese correnti	2.744.208.488,87	0,00	2.744.208.488,87	2.741.347.238,23	0,00	0,00	0,00	0,00	2.861.252,58	2.861.252,58	2.861.252,58
25022	FINANZIAMENTO PROGETTUALITA' NELL'AMBITO DI COMPETENZA DEL SETTORE - TRASFERIMENTI A SOGGETTI PRIVATI	Spese correnti	10.000,00	0,00	10.000,00	10.000,00	7.000,00	16.000,00	9.900,42	6.099,58	0,00	3.000,00	3.000,00
26004	AZIONI PROGETTUALI PER L'INTEGRAZIONE SOCIO-SANITARIA - TRASFERIMENTI AD ENTI	Spese correnti	0,00	0,00	0,00	0,00	0,00	73.771,78	308,66	24.691,34	48.771,78	0,00	48.771,78
26005	AZIONI PROGETTUALI PER L'INTEGRAZIONE SOCIO-SANITARIA - TRASFERIMENTI AD ALTRI	Spese correnti	0,00	0,00	0,00	0,00	0,00	83.136,30	83.136,30	0,00	0,00	0,00	0,00
26014	FINANZIAMENTO AZIENDE OSPEDALIERE PER FUNZIONI DI RISERIMENTO REGIONALE PROGRAMMI DI ALTA SPECIALITA' E QUALIFICAZIONE SULL'ATTIVITA' MOBILITA' SANITARIA EXTRAREGIONALE - SALDO	Spese correnti	175.000.000,00	0,00	175.000.000,00	175.000.000,00	175.000.000,00	81.083.025,80	0,00	81.083.025,80	0,00	0,00	0,00
26015	ATTIVO MOBILITA' SANITARIA EXTRAREGIONALE - SALDO	Spese correnti	9.244.100,00	0,00	9.244.100,00	9.244.100,00	0,00	17.917.504,50	0,00	5.695.371,67	12.252.132,83	9.244.100,00	21.496.232,83
26016	CONTRIBUTO ALL'URPAT	Spese correnti	44.575.000,00	0,00	44.575.000,00	44.575.000,00	0,00	0,00	0,00	0,00	0,00	0,00	0,00
26017	MEDICINE NON CONVENZIONALI	Spese correnti	500.000,00	0,00	500.000,00	500.000,00	250.000,00	148.440,00	21.440,00	125.000,00	0,00	250.000,00	250.000,00
26044	PROIEZIONE DELLA SALUTE IN CARICERE - SPESE PER AZIONI PROGETTUALI REALIZZATE DA AZIENDE SANITARIE	Spese correnti	0,00	0,00	0,00	0,00	0,00	0,00	0,00	0,00	0,00	0,00	0,00
26048	INTERVENTI A FAVORE DELLE FARMACIE PARTICOLARMENTE DISAGIATE	Spese correnti	664.800,00	0,00	664.800,00	664.800,00	0,00	540.000,00	0,00	536.728,77	3.271,23	664.800,00	668.071,23
26057	PROGETTO OBIETTIVO DIPENDENZE - TRASFERIMENTI CORRENTI AD ENTI PUBBLICI	Spese correnti	0,00	0,00	0,00	0,00	0,00	285.035,00	0,00	0,00	285.035,00	0,00	285.035,00
26062	PROGETTO OBIETTIVO DIPENDENZE - TRASFERIMENTI CORRENTI AD ENTI PUBBLICI	Spese correnti	9.100.000,00	0,00	9.100.000,00	9.100.000,00	8.035.259,61	4.333.982,04	1.476.482,04	2.807.302,00	0,00	1.094.160,30	7.947.760,30
26079	PROGETTO OBIETTIVO DIPENDENZE - FINANZIAMENTO AZIONI PROGETTUALI REALIZZATE DA AZIENDE SANITARIE E CONSULTORI	Spese correnti	0,00	0,00	0,00	0,00	0,00	23.800,00	0,00	0,00	23.800,00	0,00	23.800,00
26096	PROGETTO OBIETTIVO DIPENDENZE - FINANZIAMENTO AZIONI PROGETTUALI REALIZZATE DA AZIENDE SANITARIE E CONSULTORI	Spese correnti	85.278,00	0,00	85.278,00	85.278,00	85.278,00	24.369,50	0,00	24.369,50	0,00	0,00	0,00
26151	PROGETTO OBIETTIVO DIPENDENZE - SOGGETTI	Spese correnti	2.273.056,00	0,00	2.273.056,00	2.273.056,00	1.968.302,00	1.367.730,30	199.344,63	1.151.133,60	17.252,12	304.754,00	322.006,12
26189	PROGETTO OBIETTIVO DIPENDENZE - SOGGETTI PRIVATI	Spese correnti	0,00	0,00	0,00	0,00	0,00	20.000,00	20.000,00	0,00	0,00	0,00	0,00
26217	PROGETTO OBIETTIVO DIPENDENZE - SOGGETTI PRIVATI	Spese correnti	10.000,00	0,00	10.000,00	0,00	0,00	8.564,70	4.474,70	840,00	3.250,00	0,00	3.250,00
26248	PROGETTO OBIETTIVO DIPENDENZE - CENTRI RESIDENZIALI CURSE PALIATIVE	Spese correnti	0,00	0,00	0,00	0,00	0,00	114.078,00	114.078,00	0,00	0,00	0,00	0,00
26253	PROGETTO OBIETTIVO DIPENDENZE - PROGRAMMI TELEMEDICINA	Spese correnti	0,00	0,00	0,00	0,00	0,00	90.000,00	90.000,00	0,00	0,00	0,00	0,00
26255	PROGETTO OBIETTIVO DIPENDENZE - ONERI SOSTENUTI PER AZIONI DI COORDINAZIONE, EDITORIA, EVENTI E CONVEGNI	Spese correnti	550.000,00	0,00	550.000,00	550.000,00	282.361,04	332.386,98	4.815,61	39.646,02	287.525,35	287.525,35	555.564,31
26288	PROGETTO OBIETTIVO DIPENDENZE - MOBILITA' SANITARIA EXTRAREGIONALE PASSIVA	Spese correnti	184.145.250,00	0,00	184.145.250,00	184.145.250,00	184.145.250,00	0,00	0,00	0,00	0,00	0,00	0,00
26289	PROGETTO OBIETTIVO DIPENDENZE - MOBILITA' SANITARIA INTERNAZIONALE PASSIVA	Spese correnti	6.469.112,00	0,00	6.469.112,00	6.469.112,00	6.469.112,00	0,00	0,00	0,00	0,00	0,00	0,00
26290	PROGETTO OBIETTIVO DIPENDENZE - MOBILITA' SANITARIA INTERNAZIONALE - SALDO	Spese correnti	2.802.999,00	0,00	2.802.999,00	2.802.999,00	0,00	7.462.816,00	0,00	0,00	7.462.816,00	2.802.999,00	10.265.815,00
26291	CONTRIBUTO FINANZIARI PER AZIONI IN MATERIA SOCIO-SANITARIA - TRASFERIMENTI A ENTI PUBBLICI	Spese correnti	20.000,00	0,00	20.000,00	20.000,00	0,00	0,00	0,00	0,00	0,00	20.000,00	20.000,00

Numero capitolo	Descrizione capitolo	TITOLO	Assestato al 31/12/2023 (1)	di cui AVANZO (2)	Competenza Pura (1-2)	Impegnato al 31/12/2023	Pagamenti su competenza	Residui iniziali al 01/01/2023	Economie su impegni residui	Pagamenti su residui	Residui provenienti dagli esercizi precedenti	Residui formalisti nell'esercizio di competenza	Totale residui da riportare
22154	FAMI 2014/2020 - PROGETTO SPRINT - PERSONALE A TEMPO DETERMINATO - MISSIONI - QUOTA OENI (STATO AI 31/12) - QUOTA OENI	Spese correnti	0,00	0,00	0,00	0,00	0,00	0,00	0,00	0,00	0,00	0,00	0,00
22156	FAMI 2014/2020 - PROGETTO SPRINT - PERSONALE A TEMPO DETERMINATO - MISSIONI - QUOTA OENI (STATO AI 31/12) - QUOTA OENI	Spese correnti	0,00	0,00	0,00	0,00	0,00	0,00	0,00	0,00	0,00	0,00	0,00
22158	FAMI 2014/2020 - PROGETTO SPRINT - PERSONALE A TEMPO DETERMINATO - MISSIONI - QUOTA OENI (STATO AI 31/12) - QUOTA OENI	Spese correnti	114.483,38	0,00	114.483,38	114.483,38	71.078,01	302.658,12	0,00	302.658,12	0,00	43.405,37	43.405,37
22172	PROGETTO DISTURBI DELLO SPETTRO AUTISTICO: EV.A DALL'ETA EVOLUTIVA ALL'ETA ADULTA.	Spese correnti	336.429,75	126.029,75	110.400,00	126.029,75	0,00	0,00	0,00	0,00	0,00	126.029,75	126.029,75
22192	FONDO PER IL SOSTEGNO DEL RUOLO DI CURA ED ASSISTENZA DEL CAREGIVER/FAMIGLIE NON DESTINATE AL FINANZIAMENTO DI UNO SCREENING GRATUITO PER PREVENIRE IL MAMMARE ED ERADICARE IL VIRUS DELL'EPATITE C (HCV).	Spese correnti	1.744.468,17	0,00	1.744.468,17	1.744.468,17	1.744.468,17	0,00	0,00	0,00	0,00	0,00	0,00
22193	PROGRAMMA HORIZON 2020 - PROGETTO FRANCAN.3 - TRASFERIMENTI A ENTE NO	Spese correnti	0,00	0,00	0,00	0,00	0,00	4.962.913,00	0,00	2.421.456,50	2.541.456,50	0,00	2.541.456,50
22196	PROGRAMMA HORIZON 2020 - PROGETTO FRANCAN.3 - TRASFERIMENTI A ENTE NO	Spese correnti	0,00	0,00	0,00	0,00	0,00	0,00	0,00	0,00	0,00	0,00	0,00
22198	PROGRAMMA HORIZON 2020 - PROGETTO FRANCAN.2 - MISSIONI	Spese correnti	79,80	0,00	79,80	0,00	0,00	0,00	0,00	0,00	0,00	0,00	0,00
22199	PROGRAMMA HORIZON 2020 - PROGETTO FRANCAN.2 - TRASFERIMENTI A ENTI DI RICERCA PRIVATI	Spese correnti	3.443,65	0,00	3.443,65	0,00	0,00	0,00	0,00	0,00	0,00	0,00	0,00
22200	PROGRAMMA HORIZON 2020 - PROGETTO FRANCAN.2 - SPESA PERSONALE A TEMPO INDETERMINATO	Spese correnti	11.400,20	8.098,95	3.301,25	0,00	0,00	0,00	0,00	0,00	0,00	0,00	0,00
22201	INIZIATIVE PER LA PROMOZIONE DELLA CULTURA DELLA SICUREZZA NELLE SCUOLE - TRASFERIMENTI DA INAIL	Spese correnti	0,00	0,00	0,00	0,00	0,00	80.000,00	0,00	80.000,00	0,00	0,00	0,00
22202	COVID 19 - CONTRIBUTO PREZZO CALMERATO TEST ANTIGENICI DI CUI AL D.L. N. 109/2021	Spese correnti	0,00	0,00	0,00	0,00	0,00	3.117.865,60	0,00	3.117.865,60	0,00	0,00	0,00
22207	SPESA PER LA SORVEGLIANZA SISTEMATICA DEL COVID-19 E DELLE SUE VARIANTI NELLE ACQUE REFLUE-TRASFERIMENTI A SOGGETTI ACQUE REFLUE	Spese correnti	0,00	0,00	0,00	0,00	0,00	198.576,75	0,00	198.576,75	59.409,00	0,00	59.409,00
22209	SPESA PER LA SORVEGLIANZA SISTEMATICA DEL COVID-19 E DELLE SUE VARIANTI NELLE ACQUE REFLUE-TRASFERIMENTI A SOGGETTI ACQUE REFLUE	Spese correnti	0,00	0,00	0,00	0,00	0,00	28.507,87	13.202,87	15.305,00	0,00	0,00	0,00
22214	CONTRIBUTO STATALE PER IL RIPIANO DEL SUPERAMENTO DEL TETTO DI SPESA DEI DISPOSITIVI MEDICI	Spese correnti	206.579.792,00	0,00	206.579.792,00	206.579.792,00	0,00	0,00	0,00	0,00	0,00	0,00	0,00
22215	PROGRAMMA HORIZON 2020 - PROGETTO FRANCAN.3 - MISSIONI	Spese correnti	3.000,00	0,00	3.000,00	1.462,74	962,74	0,00	0,00	0,00	0,00	500,00	500,00
22216	PROGRAMMA HORIZON 2020 - PROGETTO FRANCAN.3 - SPESA PERSONALE A TEMPO INDETERMINATO	Spese correnti	16.740,00	0,00	16.740,00	0,00	0,00	0,00	0,00	0,00	0,00	0,00	0,00
23038	FONDO PER LA NON AUTOSUFFICIENZA FONDI STATALI	Spese correnti	46.467.500,00	0,00	46.467.500,00	46.467.500,00	46.467.500,00	91.277,37	0,00	0,00	91.277,37	0,00	91.277,37
23118	FONDI STATALI PER PROGETTO IN MATERIA DI VITA INDIPENDENTE ED INCLUSIONE NELLA SOCIETA' DELLE PERSONE CON DISABILITA' - TRASFERIMENTI AD ENTI PUBBLICI	Spese correnti	4.480.000,00	0,00	4.480.000,00	4.480.000,00	2.240.000,00	240.266,11	0,00	0,00	240.266,11	2.240.000,00	2.480.266,11
23231	COVID 19 - POR FESR 2014/2020 - AZIONE T.8.1 ACQUISTO DISPOSITIVI DI PROTEZIONE INDIVIDUALE DEL PERSONALE SANITARIO - QUOTA REGIONE - RECUPERO ORGANISMI INTERMEDI	Spese correnti	0,00	0,00	0,00	0,00	0,00	276.238,06	0,00	194.634,20	81.703,86	0,00	81.703,86
23232	COVID 19 - POR FESR 2014/2020 - AZIONE T.8.1 ACQUISTO DISPOSITIVI DI PROTEZIONE INDIVIDUALE DEL PERSONALE SANITARIO - QUOTA REGIONE FINANZIATA TRAMITE RECUPERO ANTICIPAZIONE 2014 STATO	Spese correnti	0,00	0,00	0,00	0,00	0,00	134.193,02	0,00	94.602,29	39.690,73	0,00	39.690,73
23233	COVID 19 - POR FESR 2014/2020 - AZIONE T.8.1 ACQUISTO DISPOSITIVI DI PROTEZIONE INDIVIDUALE DEL PERSONALE SANITARIO - QUOTA REGIONE FINANZIATA TRAMITE RECUPERO ANTICIPAZIONE 2014 LE	Spese correnti	0,00	0,00	0,00	0,00	0,00	191.704,33	0,00	135.003,28	56.701,04	0,00	56.701,04
23299	FMA STATALE - RINFORZAMENTO DOTAZIONE ORGANICA	Spese correnti	3.920.000,00	0,00	3.920.000,00	3.920.000,00	1.450.000,00	0,00	0,00	0,00	0,00	2.520.000,00	2.520.000,00
23300	FMA STATALE - SERVIZI SOCIALI DI SOLLIEVO	Spese correnti	6.312.000,00	0,00	6.312.000,00	6.312.000,00	2.850.000,00	0,00	0,00	0,00	0,00	3.212.000,00	3.212.000,00
23301	FMA STATALE - SERVIZI SOCIALI DI SUPPORTO	Spese correnti	420.000,00	0,00	420.000,00	420.000,00	420.000,00	0,00	0,00	0,00	0,00	0,00	0,00
24010	SPESA PER LA REALIZZAZIONE DI INTERVENTI PER LA RIQUALIFICAZIONE DELL'ASSISTENZA SANITARIA NEI GRANDI CENTRI URBANI	Spese in conto capitale	0,00	0,00	0,00	0,00	0,00	3.559.432,84	0,00	0,00	3.559.432,84	0,00	3.559.432,84

Numero capitolo	Descrizione capitolo	Titolo	Assestato al 31/12/2023 (1)	di cui AVANZO (2)	Competenza Pura (1-2)	Impegnato al 31/12/2023	Pagamenti su competenza	Residui iniziali al 01/01/2023	Economie su impegni residui	Pagamenti su residui	Residui provenienti dagli esercizi precedenti	Residui formalizzati nell'esercizio di competenza	Totale residui da riportare
24350	SPESA DI INVESTIMENTO IN SANITA' PER LA PROSECUZIONE DEL PROGRAMMA PLURIENNALE EX ART. 20 L. 371/98 PER L'ADEGUAMENTO A NORMA DEGLI IMPIANTI ANTINCENDIO DELLE STRUTTURE SANITARIE	Spese in conto capitale	0,00	0,00	0,00	0,00	0,00	4.616.743,31	0,00	254.151,96	4.362.591,32	0,00	4.362.591,32
24390	RIMBORSO ONERI PER ACCERTAMENTI MEDICO LEGALI SU DIPENDENTI ASSENTI DA SERVIZIO PER MALATTIA EFFETTUATI DALLE AZIENDE SANITARIE LOCALI	Spese correnti	0,00	0,00	0,00	0,00	0,00	0,00	0,00	0,00	0,00	0,00	0,00
24390	SPESA PER LA REALIZZAZIONE DI STRUTTURE SANITARIE PER IL SUPERAMENTO DEGLI OSPEDALI PSICHIATRICI GIUDIZIARI - PROGRAMMA PLURIENNALE INTERVENTI SUL PATRIMONIO SANITARIO PUBBLICO ART. 20 L.67/88 E L. 81 DEL 18/05/2015	Spese in conto capitale	0,00	0,00	0,00	0,00	0,00	7.950.861,56	0,00	0,00	7.950.861,56	0,00	7.950.861,56
24396	FORMAZIONE SPECIFICA IN MEDICINA GENERALE ORGANIZZAZIONE CONCORSO	Spese correnti	117.729,54	117.729,54	0,00	117.729,54	0,00	68.708,80	11.147,26	16.715,33	40.846,21	117.729,54	158.575,73
24397	FORMAZIONE SPECIFICA IN MEDICINA GENERALE RETRIBUZIONE PERSONALE DIPENDENTE PER ORGANIZZAZIONE CONCORSO	Spese correnti	0,00	0,00	0,00	0,00	0,00	100.000,00	0,00	0,00	100.000,00	0,00	100.000,00
24419	FONDI PER LA RICERCA E LO SVILUPPO DI METODI ALTERNATIVI ALL'USO DEGLI ANIMALI PER FINI SPERIMENTALI	Spese correnti	0,00	0,00	0,00	0,00	0,00	122.710,98	0,00	0,00	122.710,98	0,00	122.710,98
24424	PROGRAMMA DI REALIZZAZIONE DI STRUTTURE PER L'ATTIVITA' LIBERO PROFESSIONALE ATTIVITA' MANIPOLAZIONE DEI GAS (SARDELLI)	Spese in conto capitale	0,00	0,00	0,00	0,00	0,00	0,00	0,00	0,00	0,00	0,00	0,00
24426	SPESA PER LA REVISIONE DELL'USO DEI MEDICINALI (MEDICINE USE REVIEW) PER PAZIENTI EFFETTI DA ASMA	Spese correnti	0,00	0,00	0,00	0,00	0,00	61.700,00	0,00	0,00	61.700,00	0,00	61.700,00
24453	SPESA PER ATTIVITA' DI COLLABORAZIONE IN MATERIA DI VITA	Spese correnti	0,00	0,00	0,00	0,00	0,00	66.912,50	0,00	0,00	66.912,50	0,00	66.912,50
24453	FINANZIAMENTO PER LA REALIZZAZIONE DI UN PROGRAMMA DI INTERVENTI A SOSTEGNO ED INTEGRAZIONE DEL PIANO DI RIQUALIFICAZIONE DELLE STRUTTURE DEL PRESIDIO OSPEDALIERO DI CASREGGI	Spese in conto capitale	0,00	0,00	0,00	0,00	0,00	0,00	0,00	0,00	0,00	0,00	0,00
24445	TRASFERIMENTI AD AZIENDE ED ENTI DEL SSR PER IL FINANZIAMENTO DEI LIVELLI ESSENZIALI DI ASSISTENZA	Spese correnti	0,00	0,00	0,00	0,00	0,00	0,00	0,00	0,00	0,00	0,00	0,00
24445	TRASFERIMENTI AD AZIENDE ED ENTI DEL SSR DELLA QUOTA PRIMARIA (ART. 2, COMMA 61 BIS L. 81/2009 E ART. 8 COMMA 2 D.LGS. 149/2011)	Spese correnti	31.576.695,00	0,00	31.576.695,00	31.576.695,00	31.576.695,00	64.133.800,00	0,00	8.729.452,02	55.404.347,98	0,00	55.404.347,98
24445	TRASFERIMENTO ALLE AZIENDE ED ENTI DEL SSR A TITOLO DI RIMBORSO DEGLI ONERI PER PRESTAZIONI SANITARIE A FAVORE DI STRANIERI NON IN REGOLA CON LE NORME DI INGRESSO E SOGGIORNO (ART. 35, COMMA 6 D.L.G.S. N. 149/2011)	Spese correnti	4.150.037,89	0,00	4.150.037,89	4.150.037,89	0,00	5.104.517,77	0,00	5.104.517,77	0,00	4.150.037,89	4.150.037,89
24469	RIORGANIZZAZIONE DELL'ASSOCIAZIONE PALMANA DELLA CROCE ROSSA - ASSEGNAZIONE RISCOSE ALLE REGIONI	Spese correnti	901.186,02	0,00	901.186,02	901.186,02	901.186,02	901.186,02	0,00	901.186,02	0,00	0,00	0,00
24470	FONDO ASILO MIGRAZIONE E INTEGRAZIONE - FAM 2014-2020 - PROGETTO SPRINT 2 - TRASFERIMENTI PARTNERS - QUOTA STATO	Spese correnti	4.041,98	0,00	4.041,98	0,00	0,00	11.301,98	0,00	11.301,98	0,00	0,00	0,00
24471	FONDO ASILO MIGRAZIONE E INTEGRAZIONE - FAM 2014-2020 - PROGETTO SPRINT 2 - TRASFERIMENTI PARTNERS - QUOTA UIC	Spese correnti	6.050,02	0,00	6.050,02	0,00	0,00	16.912,23	0,00	16.912,23	0,00	0,00	0,00
24472	FONDO ASILO MIGRAZIONE E INTEGRAZIONE - FAM 2014-2020 - PROGETTO SPRINT 2 - TRASFERIMENTI AD AZIENDE SANITARIE - QUOTA UIC	Spese correnti	14.227,54	0,00	14.227,54	0,00	0,00	220.522,44	11.326,39	209.196,05	0,00	0,00	0,00
24473	FONDO ASILO MIGRAZIONE E INTEGRAZIONE - FAM 2014-2020 - PROGETTO SPRINT 2 - TRASFERIMENTI AD AZIENDE SANITARIE - QUOTA STATO	Spese correnti	35.794,96	0,00	35.794,96	0,00	0,00	121.079,38	0,00	121.079,38	0,00	0,00	0,00
24474	FONDO ASILO MIGRAZIONE E INTEGRAZIONE - FAM 2014-2020 - PROGETTO SPRINT 2 - MISSIONI - QUOTA UIC	Spese correnti	599,43	0,00	599,43	0,00	0,00	0,00	0,00	0,00	0,00	0,00	0,00
24475	FONDO ASILO MIGRAZIONE E INTEGRAZIONE - FAM 2014-2020 - PROGETTO SPRINT 2 - MISSIONI - QUOTA STATO	Spese correnti	400,57	0,00	400,57	0,00	0,00	0,00	0,00	0,00	0,00	0,00	0,00
24476	FONDO ASILO MIGRAZIONE E INTEGRAZIONE - FAM 2014-2020 - PROGETTO SPRINT 2 - PRESTAZIONI PROFESSIONALI - QUOTA UIC	Spese correnti	1.012,66	0,00	1.012,66	0,00	0,00	4.581,64	0,00	2.738,00	2.243,64	0,00	2.243,64
24477	FONDO ASILO MIGRAZIONE E INTEGRAZIONE - FAM 2014-2020 - PROGETTO SPRINT 2 - PRESTAZIONI PROFESSIONALI - QUOTA STATO	Spese correnti	676,70	0,00	676,70	0,00	0,00	3.329,00	0,00	1.829,68	1.499,32	0,00	1.499,32

Numero capitolo	Descrizione capitolo	TITOLO	Assestato al 31/12/2023 (1)	di cui AVANZO (2)	Competenza Pura (1-2)	Impegnato al 31/12/2023	Pagamenti su competenza	Residui iniziali al 01/01/2023	Economie su impegni residui	Pagamenti su residui	Residui provenienti dagli esercizi precedenti	Residui formalisti nell'esercizio di competenza	Totale residui da riportare
24627	COVID 19 - RIMBORSO ULTERIORI SPESE SANITARIE COLLEGATE AL PENDURARE DELL'EMERGENZA COVID 19 E ALLUMENTO DEI PREZZI DELLE FONTI ENERGETICHE	Spese correnti	0,00	0,00	0,00	0,00	0,00	101.466.508,00	0,00	101.466.508,00	0,00	0,00	0,00
24628	COVID 19 - FONDO SVILUPPO E COESIONE REGIONE TOSCANA - RISORSE FSC 2014-2020 - TRASFERIMENTI AGLI ENTI DEL SSR PER SPESE PERSONALE E ALTRE SPESE LEGATE ALL'EMERGENZA COVID 19	Spese correnti	0,00	0,00	0,00	0,00	0,00	70.000.000,00	0,00	68.818.809,07	1.181.190,93	0,00	1.181.190,93
24631	SPESE PER REGISTRI TUMORI	Spese correnti	54.765,79	0,00	54.765,79	0,00	0,00	10.953,16	0,00	0,00	10.953,16	0,00	10.953,16
24632	COVID 19 - LEGGE 30 LUGLIO 2021, N.106 - FONDO MINISTERIALE PROMOZIONE DEL BENESSERE PSICOLOGICO (FASCE DEBOLI MINORI PAZIENTI ONCOLOGICI)	Spese correnti	566.344,64	0,00	566.344,64	566.344,64	0,00	283.172,30	0,00	0,00	283.172,28	566.344,64	848.516,92
24634	MOBILITA' SANITARIA - TRASFERIMENTO DI SOMME RESTITUITE A SEGUITO DI SENTENZE	Spese correnti	0,00	0,00	0,00	0,00	0,00	966.842,32	0,00	966.842,32	0,00	0,00	0,00
24635	SPESE RELATIVE ALLA RETE ITALIANA SCREENING POLMONARE (RISP)	Spese correnti	0,00	0,00	0,00	0,00	0,00	65.186,00	0,00	0,00	65.186,00	0,00	65.186,00
24636	EMERGENZA UCRAINA - TRASFERIMENTI CORRENTI A ENTI LOCALI	Spese correnti	0,00	0,00	0,00	0,00	0,00	0,00	0,00	0,00	0,00	0,00	0,00
24637	RISORSE PER DEVICE PER LE CENTRALI OPERATIVE TERRITORIALI COV (N.37) PNRR MI C1 1.3.2 DEVICE	Spese in conto capitale	3.220.648,97	0,00	3.220.648,97	3.220.648,97	0,00	357.850,00	0,00	357.850,00	0,00	3.220.648,97	3.220.648,97
24638	PNRR MI C2 1.2 BORSE AGGIUNTIVE IN FORMAZIONE DI MEDICINA GENERALE	Spese correnti	3.161.078,78	0,00	3.161.078,78	3.161.078,78	734.244,08	104.110,24	0,00	104.110,24	0,00	2.426.834,70	2.426.834,70
24639	PNRR MI C2 1.2 IRAP PER BORSE AGGIUNTIVE IN FORMAZIONE DI MEDICINA GENERALE	Spese correnti	269.724,04	0,00	269.724,04	269.724,04	54.022,82	13.620,74	0,00	13.616,82	3,92	215.701,22	215.705,14
24640	PIANO NAZIONALE DI RIPRESA E RESILIENZA (PNRR) MI C 1.2.2 INTERCONNESSIONE AZIENDALE	Spese in conto capitale	2.366.679,56	0,00	2.366.679,56	2.366.679,56	0,00	282.964,40	0,00	0,00	282.964,40	2.366.679,56	2.629.643,96
24641	PIANO NAZIONALE DI RIPRESA E RESILIENZA (PNRR) MI C 1.2.2 CENTRALE OPERATIVA TERRITORIALE E COV	Spese in conto capitale	5.763.397,50	0,00	5.763.397,50	5.763.397,50	0,00	0,00	0,00	0,00	0,00	5.763.397,50	5.763.397,50
24642	PIANO NAZIONALE DI RIPRESA E RESILIENZA (PNRR) MI C 2.1.1 DIGITALIZZAZIONE DEA E II	Spese in conto capitale	74.187.514,41	0,00	74.187.514,41	74.187.514,41	0,00	8.243.057,16	0,00	0,00	8.243.057,16	74.187.514,41	82.430.571,57
24643	PIANO NAZIONALE DI RIPRESA E RESILIENZA (PNRR) MI C2 1.3.2 NUOVI FLUSSI INFORMATIVI NAZIONALI	Spese in conto capitale	1.240.116,51	0,00	1.240.116,51	1.240.116,51	0,00	137.750,72	0,00	0,00	137.750,72	1.240.116,51	1.377.907,23
24644	PIANO NAZIONALE DI RIPRESA E RESILIENZA (PNRR) MI C2 1.3.2 NUOVI FLUSSI INFORMATIVI NAZIONALI GESTIONE E ADEGUAMENTO REGIONALE	Spese in conto capitale	310.029,13	0,00	310.029,13	310.029,13	0,00	34.447,68	0,00	0,00	34.447,68	310.029,13	344.476,81
24645	PNRR MI C2 2.2B) CORSO DI FORMAZIONE IN INFEZIONI OSPEDALIERE	Spese correnti	5.000.000,00	215.916,82	4.784.083,18	5.000.000,00	215.916,82	315.647,98	0,00	315.647,98	0,00	4.784.083,18	4.784.083,18
24646	PIANO NAZIONALE DI RIPRESA E RESILIENZA (PNRR) MI C1 1.1 CASE DELLA COMUNITA' E PRESA IN CARICO DELLA PERSONA	Spese in conto capitale	93.793.190,22	0,00	93.793.190,22	93.793.190,22	0,00	0,00	0,00	0,00	0,00	93.793.190,22	93.793.190,22
24647	PIANO NAZIONALE DI RIPRESA E RESILIENZA (PNRR) MI C1 1.3 RAFFORZAMENTO DELL'ASSISTENZA SANITARIA INTERMEDIA E DELLE SUE STRUTTURE - OSPEDALI DI COMUNITA' COV	Spese in conto capitale	51.159.921,95	0,00	51.159.921,95	51.159.921,95	0,00	0,00	0,00	0,00	0,00	51.159.921,95	51.159.921,95
24648	PIANO NAZIONALE DI RIPRESA E RESILIENZA (PNRR) MI C.2.1.1 AMMODERNAMENTO DEL PARCO TECNOLOGICO E DIGITALE COESIONE	Spese in conto capitale	60.837.076,98	0,00	60.837.076,98	60.837.076,98	0,00	0,00	0,00	0,00	0,00	60.837.076,98	60.837.076,98
24649	PIANO NAZIONALE DI RIPRESA E RESILIENZA (PNRR) MI C2 1.2 VERSO UN OSPEDALE SICURO E SOSTENIBILE	Spese in conto capitale	32.683.571,57	0,00	32.683.571,57	32.683.571,57	0,00	0,00	0,00	0,00	0,00	32.683.571,57	32.683.571,57
24650	FONDO STRAORDINARIO PER IL SOSTEGNO AL TURISMO	Spese correnti	74.181.886,82	0,00	74.181.886,82	74.181.886,82	0,00	0,00	0,00	0,00	0,00	74.181.886,82	74.181.886,82
24651	COVID 19 - COPERTURA ONERI SOSTENUTI PER EMERGENZA SANITARIA	Spese in conto capitale	0,00	0,00	0,00	0,00	0,00	0,00	0,00	0,00	0,00	0,00	0,00
24652	ACCOMPAGNAMENTO CORRELATI ALLA CONVENZIONE PER LA LAVORAZIONE DEL PLASMA	Spese correnti	0,00	0,00	0,00	0,00	0,00	0,00	0,00	0,00	0,00	0,00	0,00
24653	TRASFERIMENTI A ENTI PUBBLICI PROVENTI DA SANZIONI PER POTENZIAMENTO ATTIVITA' DI PREVENZIONE SUI LUOGHI DI LAVORO (D.LGS 78/94 - DGR 80/09) - SPESE PER INVESTIMENTI	Spese in conto capitale	161.771,40	90.725,45	71.045,95	90.725,40	90.725,40	0,00	0,00	0,00	0,00	0,00	0,00
24654	TRASFERIMENTI AGLI ENTI DEL SSR PER SPESA SANITARIA SOSTENUTA A FAVORE DEI SOGGETTI RICHIEDENTI PROTEZIONE TEMPORANEA	Spese correnti	0,00	0,00	0,00	0,00	0,00	1.000.000,00	0,00	10.000,00	990.000,00	0,00	990.000,00
24655	PROVENTI DA SANZIONI TEMPORANEA	Spese correnti	0,00	0,00	0,00	0,00	0,00	12.869.546,40	0,00	12.869.546,40	0,00	0,00	0,00

Numero capitolo	Descrizione capitolo	Titolo	Assestato al 31/12/2023 (1)	di cui AVANZO (2)	Competenza Pura (1-2)	Impegnato al 31/12/2023	Pagamenti su competenza	Residui iniziali al 01/01/2023	Economie su impegni residui	Pagamenti su residui	Residui provenienti dagli esercizi precedenti	Residui formalisti nell'esercizio di competenza	Totale residui da riportare
24658	FONDO MALATTIE RARE DELLA RETINA	Spese correnti	32.113,00	0,00	32.113,00	32.113,00	0,00	32.113,00	0,00	32.113,00	0,00	32.113,00	32.113,00
24661	SPESA PER INTERVENTI URGENTI PREVENZIONE SOTT'ACQUA	Spese in conto capitale	0,00	0,00	0,00	0,00	0,00	0,00	0,00	0,00	0,00	0,00	0,00
24662	INTERVENTI AIDS NEL COMPRESORIO OSPEDALIERO DI CARISIO	Spese in conto capitale	0,00	0,00	0,00	0,00	0,00	0,00	0,00	0,00	0,00	0,00	0,00
24663	PRIR M2C2 1.3.1 B) ADOZIONE E UTILIZZO FSE DA PARTE DELLE REGIONI - COMPETENZE DIGITALI	Spese correnti	6.857.285,29	0,00	6.857.285,29	6.857.285,29	0,00	0,00	0,00	0,00	0,00	6.857.285,29	6.857.285,29
24664	POTENZIAMENTO DELLE INFRASTRUTTURE DIGITALI CONTRIBUTI A AMMINISTRAZIONI LOCALI	Spese in conto capitale	8.277.709,41	0,00	8.277.709,41	8.277.709,41	0,00	0,00	0,00	0,00	0,00	8.277.709,41	8.277.709,41
24665	POTENZIAMENTO DELLE INFRASTRUTTURE DIGITALI SPESE ORITE	Spese in conto capitale	232.085,31	0,00	232.085,31	232.085,31	0,00	0,00	0,00	0,00	0,00	232.085,31	232.085,31
24671	POTENZIAMENTO ASSISTENZA TERRITORIALE	Spese correnti	14.612.490,00	0,00	14.612.490,00	14.612.490,00	0,00	0,00	0,00	0,00	0,00	14.612.490,00	14.612.490,00
24672	PIANO NAZIONALE DI RIPRESA E RESILIENZA/PNRR - M6.C2.I21 - SPESE CORRENTI PER PROGETTI DI RICERCA	Spese correnti	3.921.324,80	0,00	3.921.324,80	3.921.324,80	3.921.324,80	0,00	0,00	0,00	0,00	0,00	0,00
24673	PIANO NAZIONALE DI RIPRESA E RESILIENZA/PNRR - M6.C2.I21 - SPESE IN CONTO CAPITALE PER PROGETTI DI RICERCA	Spese in conto capitale	85.500,00	0,00	85.500,00	85.500,00	85.500,00	0,00	0,00	0,00	0,00	0,00	0,00
24674	PROGRAMMA HORIZON EUROPE - EU PARTNERSHIP ON TRANSFORMING HEALTH AND CARE SYSTEMS - THCS (GA 101096654) MISSION	Spese correnti	12.800,00	0,00	12.800,00	572,30	0,00	0,00	0,00	0,00	0,00	572,30	572,30
24675	PROGRAMMA HORIZON EUROPE - EU PARTNERSHIP ON TRANSFORMING HEALTH AND CARE SYSTEMS - THCS (GA 101096654) RETRIBUZIONI PERSONALE A TEMPO DETERMINATO	Spese correnti	18.000,00	0,00	18.000,00	0,00	0,00	0,00	0,00	0,00	0,00	0,00	0,00
24676	PROGRAMMA HORIZON EUROPE - EU PARTNERSHIP ON TRANSFORMING HEALTH AND CARE SYSTEMS - THCS (GA 101096654) ONERI PERSONALE A TEMPO DETERMINATO	Spese correnti	5.000,00	0,00	5.000,00	0,00	0,00	0,00	0,00	0,00	0,00	0,00	0,00
24677	PROGRAMMA HORIZON EUROPE - EU PARTNERSHIP ON TRANSFORMING HEALTH AND CARE SYSTEMS - THCS (GA 101096654) PERSONALE A TEMPO DETERMINATO	Spese correnti	1.600,00	0,00	1.600,00	0,00	0,00	0,00	0,00	0,00	0,00	0,00	0,00
24678	PROGRAMMA HORIZON EUROPE - EU PARTNERSHIP ON TRANSFORMING HEALTH AND CARE SYSTEMS - THCS (GA 101096654) PERSONALE A TEMPO DETERMINATO	Spese correnti	18.237,50	0,00	18.237,50	0,00	0,00	0,00	0,00	0,00	0,00	0,00	0,00
24685	ASSISTENZA DOMICILIARE CASA COME PRIMO LUOGO DI CURA (A0) PNRR MISSIONE 6 COMPONENTE 1 INVESTIMENTO 1.2 (I_M6C1.1.2.1)	Spese correnti	12.056.877,00	0,00	12.056.877,00	12.056.877,00	0,00	0,00	0,00	0,00	0,00	12.056.877,00	12.056.877,00
24690	PROGRAMMA HORIZON EUROPE - EU PARTNERSHIP ON TRANSFORMING HEALTH AND CARE SYSTEMS - THCS - COSTI INDIRETTI	Spese correnti	13.909,38	0,00	13.909,38	0,00	0,00	0,00	0,00	0,00	0,00	0,00	0,00
24695	PRIR M2C2 1.3.1 B) ADOZIONE E UTILIZZO FSE DA PARTE DELLE REGIONI - COMPETENZE DIGITALI - COMUNICAZIONE	Spese correnti	400.000,00	0,00	400.000,00	400.000,00	122.980,74	0,00	0,00	0,00	0,00	277.019,26	277.019,26
24698	RIANIMAMENTO PER LA RISTRUTTURAZIONE E RIQUALIFICAZIONE ENERGETICA DELLE STRUTTURE DEGLI EX OSPEDALI PSICHIATRICI "SINISSE"	Spese in conto capitale	64.111,09	0,00	64.111,09	64.111,09	0,00	0,00	0,00	0,00	0,00	64.111,09	64.111,09
24703	PNR - PROGRAMMA "SALUTE, AMBIENTE, BIODIVERSITA' E CLIMA" - INVESTIMENTO 1.4 - PROGETTO TRIN-SISTEM GESTIONALE PER IL BENESSERE E LA PROMOZIONE DEL TOTAL WORKER HEALTH NEI LUOGHI DI LAVORO	Spese correnti	3.000,00	0,00	3.000,00	3.000,00	3.000,00	0,00	0,00	0,00	0,00	0,00	0,00
24705	FONDI SVALI PER LA CURA DEI SOGGETTI CON DISTURBO DELLO SPETTRO AUTISTICO	Spese correnti	5.146.782,00	0,00	5.146.782,00	5.146.782,00	0,00	0,00	0,00	0,00	0,00	5.146.782,00	5.146.782,00
24709	RISORSE PER LA SPERIMENTAZIONE DEI PROGETTI REGIONALI SULLA CEFALEA PRIMARIA	Spese correnti	348.434,00	0,00	348.434,00	348.434,00	0,00	0,00	0,00	0,00	0,00	348.434,00	348.434,00
24710	PRIR M6 C.2.2 C) SVILUPPO DELLE COMPETENZE TECNICHE PROFESSIONALI DIGITALI E MANAGERIALI DEL PERSONALE DEL SISTEMA SANITARIO - CORSO DI FORMAZIONE	Spese correnti	1.108.000,00	0,00	1.108.000,00	1.108.000,00	0,00	0,00	0,00	0,00	0,00	1.108.000,00	1.108.000,00
24716	PIANO PANDEMICO INFLUENZIALE - SPESE IN CONTO CAPITALE	Spese in conto capitale	22.115.340,00	0,00	22.115.340,00	22.115.340,00	0,00	0,00	0,00	0,00	0,00	22.115.340,00	22.115.340,00
24717	PIANO PANDEMICO INFLUENZIALE - SVILUPPO SISTEMI INFORMATIVI	Spese in conto capitale	97.623,00	0,00	97.623,00	97.623,00	0,00	0,00	0,00	0,00	0,00	97.623,00	97.623,00

Numero capitolo	Descrizione capitolo	Titolo	Assestato al 31/12/2023 (1)	di cui AVANZO (2)	Competenza Pura (1-2)	Impegnato al 31/12/2023	Pagamenti su competenza	Residui iniziali al 01/01/2023	Economie su impegni residui	Pagamenti su residui	Residui provenienti dagli esercizi precedenti	Residui formalizzati nell'esercizio di competenza	Totale residui da riportare
	PIANO SVILUPPO E COESIONE REGIONE TOSCANA - RISORSE STATALI FSC PER INTERVENTI PRIORITARI DI EDILIZIA SANITARIA PRESSO PRESIDIO OSPEDALIERO LE SCOTTE DI SIENA	Spese in conto capitale	920.000,00	0,00	920.000,00	920.000,00	0,00	4.150.000,00	0,00	0,00	4.150.000,00	920.000,00	5.070.000,00
26006	INPS - AZIONI PROGETTUALI PER L'INTEGRAZIONE SOCIO-SANITARIA - TRASFERIMENTI AD ALTRI SOGGETTI	Spese correnti	0,00	0,00	0,00	0,00	0,00	0,00	0,00	0,00	0,00	0,00	0,00
26012	FINANZIAMENTI STATALI IN MATERIA DI TRIPIANTI PER LA FORMAZIONE DEL PERSONALE - TRASFERIMENTI AD AZIENDE SANITARIE	Spese correnti	15.621,45	0,00	15.621,45	15.621,45	0,00	0,00	0,00	0,00	0,00	15.621,45	15.621,45
26013	ATTUAZIONE LEGGE 9199 - FINANZIAMENTI STATALI IN MATERIA DI TRIPIANTI. BENEFICIARI: AZIENDE SANITARIE	Spese correnti	0,00	0,00	0,00	0,00	0,00	25.963,29	0,00	0,00	25.963,29	0,00	25.963,29
26030	PREVENZIONE E CURA DELLA FIBROSI CISTICA - FINANZIAMENTO STATALE	Spese correnti	0,00	0,00	0,00	0,00	0,00	86.917,20	0,00	0,00	86.917,20	0,00	86.917,20
26033	FONDI TRASFERITI DAL MINISTERO DELL'ECONOMIA E DELLE FINANZE PER COMPETENZE PERSONALE PRESIDI SOSPENSIONI/SENDELENZE	Spese correnti	391.000,00	0,00	391.000,00	391.000,00	0,00	782.000,00	0,00	0,00	782.000,00	391.000,00	1.173.000,00
26043	SPESA PER INIZIATIVE DI FARMACOVIGILANZA, INFORMAZIONE DEGLI OPERATORI SANITARI E PER CAMPAGNE DI EDUCAZIONE SANITARIA	Spese correnti	193.218,37	0,00	193.218,37	193.218,37	178.558,37	1.000.260,33	0,00	54.952,00	945.308,33	14.660,00	959.968,33
26050	INDICANTI ABBATTIMENTO ANIMALI - FINANZIAMENTO STATALE	Spese correnti	1.305.095,00	0,00	1.305.095,00	1.305.095,00	0,00	0,00	0,00	0,00	0,00	1.305.095,00	1.305.095,00
26052	COSTITUZIONE BANCA DATI PER L'IDENTIFICAZIONE E LA REGISTRAZIONE DEGLI ANIMALI	Spese correnti	0,00	0,00	0,00	0,00	0,00	21.331,01	0,00	0,00	21.331,01	0,00	21.331,01
26063	SPESA PER REALIZZAZIONE INTERVENTI IN MATERIA DI ANIMALI DI AFFEZIONE E PREVENZIONE DEL RANDAGISMO (L. 14.8.91 N.381)	Spese correnti	12.625,11	12.625,11	0,00	12.625,11	0,00	208.184,29	0,00	0,00	208.184,29	12.625,11	220.809,40
26066	SPESA PER LA PREVENZIONE DELLA CECITA' E LA REALIZZAZIONE DI CENTRI PER L'EDUCAZIONE E LA RIABILITAZIONE VISIVA	Spese correnti	0,00	0,00	0,00	0,00	0,00	42.378,58	0,00	0,00	42.378,58	0,00	42.378,58
26079	SPESA PER IL PROGRAMMA DI INTERVENTI PER LA LOTTA ALL'AIDS - TRATTAMENTO DOMICILIARE - ADEMPIMENTI CORRELATI ALLA CONVENZIONE PER LA LAVORAZIONE DEL PLASMA	Spese correnti	0,00	0,00	0,00	0,00	0,00	0,00	0,00	0,00	0,00	0,00	0,00
26120	RAPPORTI INSERITI ALLA CONVENZIONE PER LA LAVORAZIONE DEL PLASMA	Spese correnti	0,00	0,00	0,00	0,00	0,00	0,00	0,00	0,00	0,00	0,00	0,00
26129	TRASFERIMENTI RISORSE ALLE AZIENDE SANITARIE E OSPEDALIERE FINALIZZATI AL RIPIANO DELL'ECCEDENZA DELLA SPESA FARMACOLOGICA	Spese correnti	102.181,16	102.181,16	0,00	102.181,16	102.181,16	0,00	0,00	0,00	0,00	0,00	0,00
26134	TRASFERIMENTI RISORSE ALLE AZIENDE SANITARIE E OSPEDALIERE FINALIZZATI AL RIPIANO DELL'ECCEDENZA DELLA SPESA FARMACOLOGICA	Spese correnti	100.916.289,00	885.334,58	99.930.954,42	100.903.086,32	100.207.698,93	96.359.431,98	0,00	88.975.823,94	7.383.608,04	695.387,39	8.078.995,43
26139	2000/N_123 - STRUTTURE DI COORDINAMENTO ATTIVITA' SANITARIE	Spese correnti	50.461,31	0,00	50.461,31	50.461,31	0,00	652.297,69	0,00	0,00	652.297,69	50.461,31	702.759,00
26129	STRUTTURE DI COORDINAMENTO ATTIVITA' SANITARIE	Spese correnti	454.897,61	0,00	454.897,61	454.897,61	391.337,28	276.256,53	123.373,60	0,00	153.881,93	63.960,33	217.442,23
26127	TRASFERIMENTI ALLE AZIENDE SANITARIE DERIVANTI DALLA RIDUZIONE DELLE PRESSIONI DI SCOTTO A CARICO DELLE FARMACIE	Spese correnti	0,00	0,00	0,00	0,00	0,00	75.384,74	0,00	0,00	75.384,74	0,00	75.384,74
26129	SISTEMI DI SOVRIGILANZA DI POPOLAZIONE SUI PROGRESSI NELLE AZIENDE SANITARIE PER LA SALUTE IN ITALIA (BASSI)	Spese correnti	0,00	0,00	0,00	0,00	0,00	5.312,50	0,00	0,00	5.312,50	0,00	5.312,50
26129	PROGRAMMA DI PREVENZIONE E GESTIONE DEL DIABETE MELLITO E DELLE PATOLOGIE CRONICHE NELLA POPOLAZIONE ADULTA DELLA TOSCANA	Spese correnti	0,00	0,00	0,00	0,00	0,00	58.900,00	0,00	58.900,00	0,00	0,00	0,00
26130	MUTAZIONI GENITALI FEMMINILI	Spese correnti	29.471,56	0,00	29.471,56	29.471,56	0,00	191.879,10	0,00	0,00	191.879,10	29.471,56	221.350,66
26131	PROGETTO "SOSTEGNO ALLE FUNZIONI DI INTERFACCIA TRA LE REGIONI E LE PROVINCE AUTONOME ED IL CENTRO NAZIONALE PER LA PREVENZIONE ED IL CONTROLLO DELLE MALATTIE COME"	Spese correnti	0,00	0,00	0,00	0,00	0,00	0,00	0,00	0,00	0,00	0,00	0,00
26131	FINANZIAMENTO RELATIVO A PROGETTI INTERREGIONALI IN AMBITO DI "GUADAGNARE SALUTE: TRASFERIMENTI CORRENTI ALLE AZIENDE SANITARIE ED ALLE UNIVERSITA'	Spese correnti	0,00	0,00	0,00	0,00	0,00	0,00	0,00	0,00	0,00	0,00	0,00
26154	CENTRI DI RIFORMAZIONE RICENTRO DIAGNOSTICO SIDS	Spese correnti	1.631,58	0,00	1.631,58	1.631,58	0,00	48.756,20	0,00	0,00	48.756,20	1.631,58	50.387,78
26156	SPESA PER LE ATTIVITA' CONCERNENTI REGISTRAZIONE, VALUTAZIONE, AUTORIZZAZIONE E RESTRIZIONE SOSTANZE	Spese correnti	0,00	0,00	0,00	0,00	0,00	920,13	0,00	920,13	0,00	0,00	0,00

Numero capitolo	Descrizione capitolo	Titolo	Assestato al 31/12/2023 (1)	di cui AVANZO (2)	Competenza Pura (1-2)	Impegnato al 31/12/2023	Pagamenti su competenza	Residui iniziali al 01/01/2023	Economie su impegni residui	Pagamenti su residui	Residui provenienti dagli esercizi precedenti	Residui formalisti nell'esercizio di competenza	Totale residui da riportare
2615	PROVENTI DA SANZIONI PER POTENZIAMENTO ATTIVITA' DI PREVENZIONE SUI LUOGHI DI LAVORO (D.LGS. 75/99)	Spese correnti	4.917.803,51	0,00	4.917.803,51	4.917.803,51	0,00	11.541.628,54	168.896,68	570.849,90	10.801.879,96	4.917.803,51	15.719.083,47
2616	PANDEMIA INFLUENZALE- SPESE PER ATTUAZIONE DEL PIANO PANDEMICO REGIONALI	Spese correnti	0,00	0,00	0,00	0,00	0,00	12.469,35	0,00	12.469,35	0,00	0,00	0,00
2617	SPESE PER PROGETTI ATTUATIVI DEL PIANO SANITARIO NAZIONALE RELATIVI ALL'ASSISTENZA OSPEDALIERA DELLE MALATTIE RARE	Spese correnti	0,00	0,00	0,00	0,00	0,00	1.205.403,44	0,00	13.280,00	1.192.143,44	0,00	1.192.143,44
2617	SPESE PER PROGETTI ATTUATIVI DEL PIANO SANITARIO NAZIONALE RELATIVI ALL'ASSISTENZA SANITARIA TESSITORIALE	Spese correnti	0,00	0,00	0,00	0,00	0,00	326.396,00	0,00	130.100,00	196.296,00	0,00	196.296,00
2617	APPLICAZIONE NORME E SPECIFICHE COMUNITARIE PER SERVIZIO TRASCUSSIONALE	Spese correnti	97.458,84	77.976,64	19.482,20	97.458,84	77.976,64	244.560,18	0,00	40.000,00	204.560,18	19.482,20	224.042,38
2617	ATTUAZIONE PRESCRIZIONE TRACCIABILITA' SANGUE ED EMOCOMPONENTI	Spese correnti	198.369,88	156.031,99	42.337,89	198.369,88	156.031,99	171.981,16	0,00	0,00	171.981,16	42.337,89	214.319,05
2618	FONDI PER IL FINANZIAMENTO DEI CONTROLLI SPECIALI SANITARI	Spese correnti	56.728,73	0,00	56.728,73	56.728,73	0,00	292.104,31	45.098,88	42.501,02	204.504,31	56.728,73	261.233,04
2619	F.N.P.S. - RISORSE PER VITA INDIPENDENTE - TRASFERIMENTI AD ENTI PUBBLICI	Spese correnti	0,00	0,00	0,00	0,00	0,00	0,00	0,00	0,00	0,00	0,00	0,00
2620	INTEGRAZIONE DEL FONDO PER LA NON AUTOSUFFICIENZA - INTERVENTI A SOSTEGNO DELLA DOMICILIARITA' ALTERNATIVA AL RICOVERO IN STRUTTURAZIONE	Spese correnti	55.739.500,00	0,00	55.739.500,00	55.739.500,00	53.239.500,00	415.074,39	74,39	102.200,00	312.800,00	2.500.000,00	2.812.800,00
2620	FONDI RIMBORSO VISITE FISCALI DEL PERSONALE SOCIALE	Spese correnti	0,00	0,00	0,00	0,00	0,00	0,00	0,00	0,00	0,00	0,00	0,00
2620	FONDI PER IL FINANZIAMENTO DEL PIANO DI MONITORAGGIO PER LA RICERCA DELLE RISSORSE NEGLI ALIMENTI DI ORIGINE ANIMALE	Spese correnti	0,00	0,00	0,00	0,00	0,00	0,00	0,00	0,00	0,00	0,00	0,00
2620	RISORSE PER INCREMENTI TARIFFARI	Spese correnti	0,00	0,00	0,00	0,00	0,00	397.519,27	0,00	116.172,08	281.347,19	0,00	281.347,19
2620	PROIEZIONI TERCIM LIRA	Spese correnti	0,00	0,00	0,00	0,00	0,00	0,00	0,00	0,00	0,00	0,00	0,00
2620	AZIONI PROGETTUALI PER LA NON AUTOSUFFICIENZA - FONDI ENVI SETTORE PUBBLICO	Spese correnti	0,00	0,00	0,00	0,00	0,00	80.000,00	80.000,00	0,00	0,00	0,00	0,00
2621	RELATIVE (PROGETTO DIABETE E PROGETTO FALCINI)	Spese correnti	0,00	0,00	0,00	0,00	0,00	122.691,00	0,00	0,00	122.691,00	0,00	122.691,00
2621	RISORSE ACCORDO DI COLLABORAZIONE REGIONE TOSCANA - INAIL PER LA REALIZZAZIONE DELLA RICERCA "RISCHIO DI ESPOSIZIONE DA AEROSOL FISSI NEGLI AMBIENTI DI LAVORO - SVILUPPO E ADEGUAMENTO PORTALE	Spese correnti	0,00	0,00	0,00	0,00	0,00	80.000,00	5.471,39	74.528,61	0,00	0,00	0,00
2622	AGENTI FISICI	Spese correnti	0,00	0,00	0,00	0,00	0,00	43.439,00	0,00	0,00	43.439,00	0,00	43.439,00
2623	PROGETTI DI COMUNICAZIONE E CAMPAGNE INFORMATIVE SULLE CURE PALLIATIVE	Spese correnti	0,00	0,00	0,00	0,00	0,00	82.643.806,56	0,00	66.327.802,45	16.316.004,11	0,00	16.316.004,11
2627	RIPARTO ALLE AZIENDE SANITARIE PER L'ACQUISTO DEI FARMACI INNOVATIVI - QUOTA MOBILITA'	Spese correnti	94.020.411,33	0,00	94.020.411,33	94.020.411,33	82.643.806,56	0,00	0,00	0,00	0,00	0,00	0,00
2628	FONDI PER IL FINANZIAMENTO DELL'ASSISTENZA SANITARIA NELLE ISOLE MINORI E NELLE ZONE DISAGIATE	Spese correnti	8.852,12	8.852,12	0,00	8.852,12	0,00	202.968,90	0,00	0,00	202.968,90	8.852,12	211.821,02
2683	RISORSE PER LE ATTIVITA' DEL NUCLEO TECNICO	Spese correnti	0,00	0,00	0,00	0,00	0,00	45.000,00	0,00	0,00	45.000,00	0,00	45.000,00
2684	OTTIMIZZAZIONE DELL'ASSISTENZA SANITARIA NELLE ISOLE MINORI E NELLE ZONE DISAGIATE - SPESE PER MISSIONI	Spese correnti	0,00	0,00	0,00	0,00	0,00	0,00	0,00	0,00	0,00	0,00	0,00
2685	FONDI PER IL FINANZIAMENTO DELL'ASSISTENZA SANITARIA NELLE ISOLE MINORI E NELLE ZONE DISAGIATE - SPESE DI INVESTIMENTO	Spese correnti	0,00	0,00	0,00	0,00	0,00	765.819,90	0,00	0,00	765.819,90	0,00	765.819,90
2689	FONDI PER L'ASSISTENZA ALLE PERSONE CON DISABILITA' GRAVE PRIVE DEL SOSTEGNO FAMILIARE - TRASFERIMENTI AD ENTI PUBBLICI	Spese correnti	4.741.030,00	0,00	4.741.030,00	4.741.030,00	0,00	6.286.067,20	0,00	6.286.067,20	0,00	4.741.030,00	4.741.030,00
2689	FONDI PER IL GIOCO D'AZZARDO PATOLOGICO (GAP) - TRASFERIMENTI AD ENTI PUBBLICI	Spese correnti	0,00	0,00	0,00	0,00	0,00	200.711,60	0,00	0,00	200.711,60	0,00	200.711,60
2689	FONDI PER IL GIOCO D'AZZARDO PATOLOGICO (GAP)	Spese correnti	0,00	0,00	0,00	0,00	0,00	2.101.236,98	0,00	1.541.919,88	559.317,00	0,00	559.317,00
2689	FONDI PER IL GIOCO D'AZZARDO PATOLOGICO (GAP) - TRASFERIMENTI A SOGGETTI PUBBLICI	Spese correnti	2.778.324,31	1.924,31	2.776.400,00	2.778.324,31	0,00	7.848.609,39	3.154.375,85	18.114,56	4.676.189,88	2.778.324,31	7.454.443,29
2689	AZIONI DI COMUNICAZIONE PER CONTRASTARE IL FENOMENO DEL GIOCO D'AZZARDO PATOLOGICO (GAP)	Spese correnti	334,32	0,00	334,32	334,32	0,00	320.656,56	0,00	0,00	320.656,56	334,32	320.990,88

Numero capitolo	Descrizione capitolo	Titolo	Assestato al 31/12/2023 (1)	di cui AVANZO (2)	Competenza Pura (1-2)	Impegnato al 31/12/2023	Pagamenti su competenza	Residui iniziali al 01/01/2023	Economie su impegni residui	Pagamenti su residui	Residui provenienti dagli esercizi precedenti	Residui formalisti nell'esercizio di competenza	Totale residui da riportare
	FONDO PER L'ASSISTENZA ALLE PERSONE CON DISABILITA' GRAVE PRIVE DEL SOSTEGNO FAMILIARE INTERVENTI INFRASTRUTTURALI	Spese in conto capitale	0,00	0,00	0,00	0,00	0,00	0,00	0,00	0,00	0,00	0,00	0,00
26887	FONDO PER L'EMERGENZA AVICOLA AI SENSI DELL'ART. 1, COMMA 509, DELLA LEGGE 205/2017	Spese correnti	0,00	0,00	0,00	0,00	0,00	14.454,00	0,00	0,00	14.454,00	0,00	14.454,00
26888	RAPPORTI INERENTI LA CONVENZIONE PER LA LAVORAZIONE DEL PLASMA - TRASFERIMENTI CORRENTI A ISTITUZIONI SOCIALI PRIVATE	Spese correnti	0,00	0,00	0,00	0,00	0,00	240.000,00	31.160,00	208.840,00	0,00	0,00	0,00
26905	RESTITUZIONE E RIMBORSO DI PARTE CORRENTE ALLE AMMINISTRAZIONI LOCALI DI SOMME NON ACQUISE O INCASSATE IN ECCESSO	Spese correnti	0,00	0,00	0,00	0,00	0,00	0,00	0,00	0,00	0,00	0,00	0,00
26907	PROGETTO CCM 2019 - SORRIMENTO ALLA SALUTE, IGIENE E SALUTE ORALE NEL PAZIENTE CON BISOGNI SPECIALI	Spese in conto capitale	0,00	0,00	0,00	0,00	0,00	88.400,00	88.400,00	0,00	0,00	0,00	0,00
26908	SPESA PER L'IMPLEMENTAZIONE E L'AMMODERNAMENTO DELLE INFRASTRUTTURE TECNOLOGICHE	Spese in conto capitale	0,00	0,00	0,00	0,00	0,00	4.210.528,32	4.120.528,32	45.000,00	45.000,00	0,00	45.000,00
26909	PROGETTO N.I.D.A. NETWORK TOSCANO PER IL RICONOSCIMENTO PRECOCE DEI DISTURBI DELL'APPRENDIMENTO AUTISTICO	Spese correnti	0,00	0,00	0,00	0,00	0,00	217.950,80	0,00	0,00	217.950,80	0,00	217.950,80
26910	ACQUISTO E SVILUPPO SOFTWARE	Spese in conto capitale	0,00	0,00	0,00	0,00	0,00	945.282,91	120.000,00	110.084,75	715.197,26	0,00	715.197,26
26912	COVID 19 - ATTIVITA' RESE DA STRUTTURE SEMIRESIDENZIALI	Spese correnti	0,00	0,00	0,00	0,00	0,00	0,00	0,00	0,00	0,00	0,00	0,00
26913	ACQUISTO HARDWARE	Spese in conto capitale	0,00	0,00	0,00	0,00	0,00	3.457.412,08	0,00	2.019.029,02	1.437.783,06	0,00	1.437.783,06
26914	FONDO DI SOSTEGNO PER LE STRUTTURE SEMIRESIDENZIALI PER PERSONE CON DISABILITA'	Spese correnti	0,00	0,00	0,00	0,00	0,00	0,00	0,00	0,00	0,00	0,00	0,00
26915	SISTEMI INNOVATIVI PER L'IDENTIFICAZIONE PRECOCE DI SCOLARI COVID-19 IN AMBITO SCOLASTICO IN ITALIA, LINEA 3 DELL'AREA PROGETTUALE DEL PROGRAMMA CCM 2020	Spese correnti	0,00	0,00	0,00	0,00	0,00	248.000,00	8.000,00	240.000,00	0,00	0,00	0,00
26916	COVID 19 - SPESA PER ACQUISTO KIT DIAGNOSTICI FINANZIATE ATTRAVERSO IL CONTRIBUTO DELLA BANCA D'ITALIA	Spese correnti	0,00	0,00	0,00	0,00	0,00	1.188.000,00	0,00	0,00	1.188.000,00	0,00	1.188.000,00
26917	SPESA PER PROGETTI ALTERNATIVI DEL PIANO SANITARIO NAZIONALE RELATIVI ALLA SALUTE ED ALLA SICUREZZA LUOGHI DI LAVORO	Spese correnti	0,00	0,00	0,00	0,00	0,00	3.755,83	3.755,83	0,00	0,00	0,00	0,00
26918	SPESA PER PROCREAZIONE MEDICALMENTE ASSISTITA (PMA)	Spese correnti	222.390,78	0,00	222.390,78	222.390,78	0,00	449.676,16	0,00	0,00	449.676,16	222.390,78	672.066,94
26919	TEST GENOMICI PER CARCINOMA MAMMARIO EX SITI	Spese correnti	653.839,00	0,00	653.839,00	653.839,00	0,00	1.307.678,00	623.839,00	0,00	683.839,00	653.839,00	1.337.678,00
26920	TRASFERIMENTI ALLE AZIENDE SANITARIE PER LA REMUNERAZIONE AGGIUNTIVA ALLE FARMACIE PER IL RIMBORSO DEI FARMACI EROGATI IN REGIME DI SSN	Spese correnti	9.641.555,00	0,00	9.641.555,00	9.641.555,00	0,00	9.686.743,00	0,00	9.686.743,00	0,00	9.641.555,00	9.641.555,00
26921	SPESA PER L'ACQUISTO DI SOSTITUTI DEL LATTE MATERNO - FONDI STATALI	Spese correnti	287.795,00	0,00	287.795,00	287.795,00	0,00	398.697,01	0,00	0,00	398.697,01	287.795,00	686.492,01
26922	PROVENTI DA SAGGIO PER POTENZIAMENTO ATTIVITA' DI PREVENZIONE SUI LUOGHI DI LAVORO (D.LGS 758/04 - DGR 83/09) - RISORSE PER COMUNICAZIONE IN AMBITO PREVENZIONE SUI LUOGHI DI LAVORO	Spese correnti	0,00	0,00	0,00	0,00	0,00	0,00	0,00	0,00	0,00	0,00	0,00
26923	FONDO PER IL CONTRIBUTO DEI DISTURBI NELLA NUTRIZIONE E DELL'ALIMENTAZIONE (DNA) - TRASFERIMENTI A ENTI PUBBLICI	Spese correnti	631.000,00	0,00	631.000,00	631.000,00	441.620,00	946.500,00	0,00	820.380,00	126.120,00	189.380,00	315.500,00
26924	COVID 19 - TRASFERIMENTI ALL'IPS PER CONTROBITO SESSIONI DI PSICOTERAPIA	Spese correnti	0,00	0,00	0,00	0,00	0,00	0,00	0,00	0,00	0,00	0,00	0,00
26925	FONDO FINALIZZATO ALLO STUDIO DIAGNOSI E CURA DELLA FIBROMIALGIA	Spese correnti	0,00	0,00	0,00	0,00	0,00	321.130,00	0,01	321.129,99	0,00	0,00	0,00
26926	TRASFERIMENTI IN RISORSE ALLE AZIENDE SANITARIE E OSPEDALIERE FINALIZZATI AL RIPIANO DELL'ECCEDENZA DELLA SPESA PER ASSISTENTI MEDICI	Spese correnti	0,00	0,00	0,00	0,00	0,00	394.735.841,27	206.579.792,01	154.156.049,82	33.999.999,44	0,00	33.999.999,44
26927	FONDO PER IL POTENZIAMENTO DEI TEST DI NEXT GENERATION SEQUENCING DI PROFILAZIONE GENOMICA DEI TUMORI INC. PROGRAMMA "SALUTE AMBIENTE, BIODIVERSITA' E CLIMA" - LINEA DI INVESTIMENTO "RAFFORZAMENTO COMPLESSIVO DELLE STRUTTURE E DEI SERVIZI DI SPES-SINA"	Spese in conto capitale	365.019,00	0,00	365.019,00	365.019,00	0,00	352.369,00	0,00	0,00	352.369,00	365.019,00	717.388,00
26928	SPESA PER FUNZIONI SPECIFICHE DEL PERSONALE DEGLI ENTI DEL SERVIZIO SANITARIO NAZIONALE	Spese correnti	4.428.290,00	0,00	4.428.290,00	4.428.290,00	4.428.290,00	0,00	0,00	0,00	0,00	0,00	0,00
26929	SPESA PER L'ATTUAZIONE DEL PIANO NAZIONALE MALATTIE RARE	Spese correnti	1.772.166,00	0,00	1.772.166,00	1.772.166,00	0,00	0,00	0,00	0,00	0,00	1.772.166,00	1.772.166,00

Numero capitolo	Descrizione capitolo	Titolo	Assestato al 31/12/2023 (1)	di cui AVANZO (2)	Competenza Pura (1-2)	Impegnato al 31/12/2023	Pagamenti su competenza	Residui iniziali al 01/01/2023	Economie su impegni residui	Pagamenti su residui	Residui provenienti dagli esercizi precedenti	Residui formalisti nell'esercizio di competenza	Totale residui da riportare
7402	FONDO PER IL PAGAMENTO DI RESIDUI PERENTI RELATIVI ALLA SPESA SANITARIA IN CCAPITALE FINANZIATA CON RISORSE VINCOLATE	Spese in conto capitale	743.558,31	743.558,31	0,00	0,00	0,00	0,00	0,00	0,00	0,00	0,00	0,00
7406	ACCANTONAMENTO DI ECONOMIE SU IMPEGNI PERENTI FINANZIATI DA RISORSE VINCOLATE DESTINATE A SPESA SANITARIA. SPESA CORRENTE	Spese correnti	0,00	0,00	0,00	0,00	0,00	0,00	0,00	0,00	0,00	0,00	0,00
7408	ACCANTONAMENTO DI ECONOMIE SU IMPEGNI PERENTI FINANZIATI DA RISORSE VINCOLATE DESTINATE A SPESA SANITARIA. SPESA DI INVESTIMENTO	Spese in conto capitale	0,00	0,00	0,00	0,00	0,00	0,00	0,00	0,00	0,00	0,00	0,00
8103	RISERVA DA PARTE DELLO STATO DI SOMME PER IL FINANZIAMENTO DELLA SPESA SANITARIA (ART. 11 COMMA 11) D. LGS. N. 112/92 N. 5025	Uscite per conto terzi e partite di giro	2.500.000,00	0,00	2.500.000,00	1.227.489.583,31	1.096.809.981,00	918.582.673,31	0,00	341.675.142,60	576.907.530,71	130.679.602,25	707.587.132,95
8104	ANTICIPAZIONE TEMPORANEA DI RISORSE DAI CONTI SANITARI AI CONTI ORDINARI INTERSTATI ALLA REGIONE	Uscite per conto terzi e partite di giro	120.000,00	0,00	120.000,00	100.000,00	100.000,00	0,00	0,00	0,00	0,00	0,00	0,00
8105	TRASFERIMENTO DEFINITIVO DI RISORSE DAL CONTO SANITARIO AL CONTO ORDINARIO	Uscite per conto terzi e partite di giro	916.500,00	0,00	916.500,00	0,00	0,00	0,00	0,00	0,00	0,00	0,00	0,00
8106	VERSAMENTO DELL'IRAP DA PARTE DELLA REGIONE IN QUALITA' DI SOGGETTO PASSIVO	Uscite per conto terzi e partite di giro	100.000,00	0,00	100.000,00	67.331,95	57.348,64	9.172,73	0,00	9.172,73	0,00	9.983,31	9.983,31
8109	VERSAMENTO RITENUTE SU REDDITI TASSABILI IN VIA DI RIVALSA (D.P.R. 100 DEL 29.9.79 E D.P.R. 91 DEL 22.12.86) - CONTI SANITARI	Uscite per conto terzi e partite di giro	1.400.000,00	0,00	1.400.000,00	1.348.295,56	1.346.504,08	3.138,36	0,00	3.138,36	0,00	1.791,48	1.791,48
8109	VERSAMENTO RITENUTE CONTI TERZI (SEQUESTRI, QUOTE PENSIONI, CESSIONI, RISCATTI ETC.) - CONTI SANITARI	Uscite per conto terzi e partite di giro	50.000,00	0,00	50.000,00	0,00	0,00	0,00	0,00	0,00	0,00	0,00	0,00
8109	VERSAMENTO RITENUTE PERSONALE REGIONALE CONTO TERZI (SEQUESTRO, QUOTE PENSIONI, CESSIONI, RISCATTI ETC.) - L.R. 21.8.89 - CONTI SANITARI	Uscite per conto terzi e partite di giro	300.000,00	0,00	300.000,00	0,00	0,00	0,00	0,00	0,00	0,00	0,00	0,00
8109	VERSAMENTO RITENUTE SUGLI ASSEGNI FISSI PER CONTRIBUTI PREVIDENZIALI ASSISTENZIALI ED ASSICURATIVI A CARICO DEL PERSONALE - CONTI SANITARI	Uscite per conto terzi e partite di giro	500.000,00	0,00	500.000,00	6.666,72	6.205,53	1.085,63	0,00	1.085,63	0,00	461,19	461,19
8103	PARTITE DI GIRO DIVERSE RELATIVE AI CONTI SANITARI NON ALLOCABILI SU SPECIFICI CAPITOLI DELLE PARTITE DI GIRO	Uscite per conto terzi e partite di giro	10.000,00	0,00	10.000,00	167.447,70	154.598,28	32.542,01	32.542,01	0,00	12.849,42	12.849,42	
8109	VERSAMENTO DELLE RITENUTE PER SCSSIONE CONTABILE (V.O. (GRUPPI PAGAMENTI)) - GSA	Uscite per conto terzi e partite di giro	35.000,00	0,00	35.000,00	3.160.556,86	2.754.440,98	321.562,60	0,00	321.562,60	0,00	406.115,88	406.115,88
8104	SPESA NON ANDATE A BUON FINE - GSA	Uscite per conto terzi e partite di giro	150.000,00	0,00	150.000,00	643.758,77	569.740,10	6.712,94	4.320,00	2.392,94	0,00	74.018,67	74.018,67
8104	VERSAMENTO DELLA RITENUTA DEL 4% SUI CONTRIBUTI PUBBLICI - GSA	Uscite per conto terzi e partite di giro	4.000,00	0,00	4.000,00	3.098.493,61	2.944.905,70	929,86	0,00	929,86	0,00	153.587,91	153.587,91
8104	VERSAMENTO DI ALTRE RITENUTE - GSA	Uscite per conto terzi e partite di giro	350.000,00	0,00	350.000,00	0,00	0,00	0,00	0,00	0,00	0,00	0,00	0,00
8104	VERSAMENTI DI RITENUTE ERARIALI SU REDDITI DA LAVORO AUTONOMO - GSA	Uscite per conto terzi e partite di giro	25.000,00	0,00	25.000,00	6.924,10	6.622,47	158,25	0,00	158,25	0,00	301,63	301,63
8109	VERSAMENTO DI RITENUTE PREVIDENZIALI E ASSISTENZIALI SU REDDITI DA LAVORO AUTONOMO - GSA	Uscite per conto terzi e partite di giro	10.000,00	0,00	10.000,00	0,00	0,00	0,00	0,00	0,00	0,00	0,00	0,00
8109	VERSAMENTO DI RITENUTE PREVIDENZIALI E ASSISTENZIALI SU REDDITI DA LAVORO DIPENDENTE - GSA	Uscite per conto terzi e partite di giro	10.000,00	0,00	10.000,00	0,00	0,00	0,00	0,00	0,00	0,00	0,00	0,00
8103	FONDO PER IL PAGAMENTO DI RESIDUI PERENTI RELATIVI A PARTITE DI GIRO FINANZIATE CON RISORSE VINCOLATE DEL PERIMETRO SANITARIO	Spese correnti	0,00	0,00	0,00	0,00	0,00	0,00	0,00	0,00	0,00	0,00	0,00
8104	ALTRE ENTRATE PER CONTO TERZI - GSA	Uscite per conto terzi e partite di giro	10.000,00	0,00	10.000,00	552.844,14	292.682,14	1.228,50	0,00	1.228,50	0,00	260.162,00	260.162,00
8105	GARANZIE PROVVISORIE - CONTO SANITARIO	Uscite per conto terzi e partite di giro	1.000,00	0,00	1.000,00	0,00	0,00	0,00	0,00	0,00	0,00	0,00	0,00
8109	GARANZIE DEFINITIVE - CONTO SANITARIO	Uscite per conto terzi e partite di giro	1.000,00	0,00	1.000,00	0,00	0,00	0,00	0,00	0,00	0,00	0,00	0,00
8514	SPESA PER LA REALIZZAZIONE DI STRUTTURE DI CURE PALLIATIVE - LEGGE 26.02.1999 N. 39 - FINANZIAMENTO STATALE	Spese in conto capitale	0,00	0,00	0,00	0,00	0,00	0,00	0,00	0,00	0,00	0,00	0,00
Totale risorse vincolate			5.621.268.896,55	553.872.188,38	4.967.396.708,17	2.563.676.700,91	1.820.882.077,03	2.383.274.048,28	217.051.465,04	1.003.480.149,39	1.162.742.433,85	742.794.623,88	1.905.537.057,73
Totale risorse proprie e vincolate			14.145.461.682,61	628.353.992,26	13.517.107.690,35	10.941.189.994,17	9.405.918.703,53	3.602.016.176,30	241.384.756,57	1.775.935.083,67	1.584.696.338,06	1.535.271.290,64	3.119.967.628,70

REGIONE TOSCANA



Giunta Regionale

Allegato A2

**Rendiconto della gestione
Conto Economico
2023**



REGIONE TOSCANA
Giunta Regionale

CONTO ECONOMICO

	CONTO ECONOMICO	2023	2022
	A) COMPONENTI POSITIVI DELLA GESTIONE		
1	Proventi da tributi	9.753.106.264,48	9.287.625.118,58
2	Proventi da fondi perequativi	0,00	0,00
3	Proventi da trasferimenti e contributi	1.846.125.759,54	1.888.284.663,55
a	Proventi da trasferimenti correnti	1.118.188.776,67	1.534.631.506,68
b	Quota annuale di contributi agli investimenti	7.593.583,19	6.147.927,76
c	Contributi agli investimenti	720.343.399,68	347.505.229,11
4	Ricavi delle vendite e prestazioni e proventi da servizi pubblici	64.281.279,85	73.245.029,58
a	Proventi derivanti dalla gestione dei beni	46.555.363,69	55.507.832,97
b	Ricavi della vendita di beni	40.161,90	0,00
c	Ricavi e proventi dalla prestazione di servizi	17.685.754,26	17.737.196,61
5	Variazioni nelle rimanenze di prodotti in corso di lavorazione, etc (+/-)	0,00	0,00
6	Variazione dei lavori in corso su ordinazione	0,00	0,00
7	Incrementi di immobilizzazioni per lavori interni	0,00	0,00
8	Altri ricavi e proventi diversi	74.145.683,80	57.229.278,30
	TOTALE COMPONENTI POSITIVI DELLA GESTIONE (A)	11.737.658.987,67	11.306.384.090,01
	B) COMPONENTI NEGATIVI DELLA GESTIONE		
9	Acquisto di materie prime e/o beni di consumo	10.660.374,67	11.589.424,33
10	Prestazioni di servizi	744.312.448,09	781.358.797,53
11	Utilizzo beni di terzi	3.963.493,56	4.543.494,96
12	Trasferimenti e contributi	10.163.795.602,37	9.784.504.196,22
a	Trasferimenti correnti	9.241.629.869,44	9.240.667.065,23
b	Contributi agli investimenti ad Amministrazioni pubb.	796.814.369,12	353.413.503,19
c	Contributi agli investimenti ad altri soggetti	125.351.363,81	190.423.627,80
13	Personale	172.446.434,07	163.897.103,74
14	Ammortamenti e svalutazioni	130.784.802,22	168.872.436,81
a	Ammortamenti di immobilizzazioni Immateriali	17.806.197,13	14.590.503,19
b	Ammortamenti di immobilizzazioni materiali	12.042.638,25	11.687.463,67
c	Altre svalutazioni delle immobilizzazioni	0,00	0,00
d	Svalutazione dei crediti	100.935.966,84	142.594.469,95
15	Variazioni nelle rimanenze di materie prime e/o beni di consumo (+/-)	22.783,24	16.292,89
16	Accantonamenti per rischi	19.809.163,92	36.168.642,92
17	Altri accantonamenti	25.681.876,23	47.203.910,46
18	Oneri diversi di gestione	296.704.600,53	102.304.991,60
	TOTALE COMPONENTI NEGATIVI DELLA GESTIONE (B)	11.568.181.578,90	11.100.459.291,46
	DIFFERENZA TRA COMP. POSITIVI E NEGATIVI DELLA GESTIONE (A-B)	169.477.408,77	205.924.798,55
	C) PROVENTI ED ONERI FINANZIARI		
	<i>Proventi finanziari</i>		
19	Proventi da partecipazioni	9.582.774,97	6.619.516,33
a	da società controllate	0,00	0,00
b	da società partecipate	357.712,76	352.013,80
c	da altri soggetti	9.225.062,21	6.267.502,53
20	Altri proventi finanziari	6.602.152,41	4.353.011,08
	Totale proventi finanziari	16.184.927,38	10.972.527,41
	<i>Oneri finanziari</i>		
21	Interessi ed altri oneri finanziari	53.023.207,53	37.137.477,11
a	Interessi passivi	53.023.207,53	37.137.477,11
b	Altri oneri finanziari	0,00	0,00
	Totale oneri finanziari	53.023.207,53	37.137.477,11
	TOTALE PROVENTI E ONERI FINANZIARI (C)	-36.838.280,15	-26.164.949,70
	D) RETTIFICHE DI VALORE ATTIVITA' FINANZIARIE		
22	Rivalutazioni	0,00	0,00
23	Svalutazioni	10.072.970,39	4.719.091,05
	TOTALE RETTIFICHE (D)	-10.072.970,39	-4.719.091,05
	E) PROVENTI ED ONERI STRAORDINARI		
24	Proventi straordinari	315.727.077,30	85.106.553,44
a	Proventi da permessi di costruire	0,00	0,00
b	Proventi da trasferimenti in conto capitale	245.875,31	108.350,41



REGIONE TOSCANA
Giunta Regionale

CONTO ECONOMICO

	CONTO ECONOMICO	2023	2022
c	Soppravvenienze attive e insussistenze del passivo	315.006.683,65	84.205.121,33
d	Plusvalenze patrimoniali	231.810,15	265.231,37
e	Altri proventi straordinari	242.708,19	527.850,33
	Totale proventi straordinari	315.727.077,30	85.106.553,44
25	Oneri straordinari	350.284.583,21	233.859.990,39
a	Trasferimenti in conto capitale	55.785.306,20	133.539.270,60
b	Soppravvenienze passive e insussistenze dell'attivo	292.695.580,45	99.270.097,71
c	Minusvalenze patrimoniali	667.080,64	744.837,88
d	Altri oneri straordinari	1.136.615,92	305.784,20
	Totale oneri straordinari	350.284.583,21	233.859.990,39
	TOTALE PROVENTI ED ONERI STRAORDINARI (E)	-34.557.505,91	-148.753.436,95
	RISULTATO PRIMA DELLE IMPOSTE (A-B+C+D+E)	88.008.652,32	26.287.320,85
26	Imposte (*)	12.246.933,80	11.765.858,30
	RISULTATO DELL'ESERCIZIO	75.761.718,52	14.521.462,55

REGIONE TOSCANA



Giunta Regionale

Allegato A3

**Rendiconto della gestione
Stato Patrimoniale
2023**



REGIONE TOSCANA
Giunta Regionale

STATO PATRIMONIALE - ATTIVO

STATO PATRIMONIALE (ATTIVO)		2023	2022
	A) CREDITI vs. LO STATO ED ALTRE AMMINISTRAZIONI PUBBLICHE PER LA PARTECIPAZIONE AL FONDO DI DOTAZIONE	0,00	0,00
	TOTALE CREDITI vs PARTECIPANTI (A)	0,00	0,00
	B) IMMOBILIZZAZIONI		
I	<i>Immobilizzazioni immateriali</i>	61.608.600,90	54.306.640,25
1	Costi di impianto e di ampliamento	0,00	0,00
2	Costi di ricerca sviluppo e pubblicità	0,00	0,00
3	Diritti di brevetto ed utilizzazione opere dell'ingegno	28.629.255,18	27.836.961,36
4	Concessioni, licenze, marchi e diritti simile	2.169,97	2.265,52
5	Avviamento	0,00	0,00
6	Immobilizzazioni in corso ed acconti	31.433.873,83	26.225.043,73
9	Altre	1.543.301,92	242.369,64
	Totale immobilizzazioni immateriali	61.608.600,90	54.306.640,25
II	<i>Immobilizzazioni materiali (3)</i>		
1	Beni demaniali	235.807.973,31	230.357.406,25
1.1	Terreni	78.096.286,10	74.927.491,88
1.2	Fabbricati	26.482,33	17.954,92
1.3	Infrastrutture	20.266.011,39	17.819.776,08
1.9	Altri beni demaniali	137.419.193,49	137.592.183,37
III	2 Altre immobilizzazioni materiali (3)	631.775.890,14	633.508.308,17
2.1	Terreni	118.389.055,33	120.193.216,52
a	di cui in leasing finanziario	0,00	0,00
2.2	Fabbricati	400.218.521,85	402.551.784,95
a	di cui in leasing finanziario	0,00	0,00
2.3	Impianti e macchinari	714.710,07	486.230,50
a	di cui in leasing finanziario	0,00	0,00
2.4	Attrezzature industriali e commerciali	3.242.551,86	3.060.281,82
2.5	Mezzi di trasporto	25.509.332,72	27.937.772,99
2.6	Macchine per ufficio e hardware	9.756.546,54	3.827.170,13
2.7	Mobili e arredi	1.836.343,81	1.784.759,68
2.8	Infrastrutture	68.193.887,00	70.510.235,35
2.99	Altri beni materiali	3.914.940,96	3.156.856,23
3	Immobilizzazioni in corso ed acconti	130.702.975,03	92.135.779,10
	Totale immobilizzazioni materiali	998.286.838,48	956.001.493,52
IV	<i>Immobilizzazioni Finanziarie (1)</i>		
1	Partecipazioni in	350.701.930,16	353.235.983,28
a	imprese controllate	312.838.244,42	331.961.288,36
b	imprese partecipate	27.138.094,84	12.164.170,31
c	altri soggetti	10.725.590,90	9.110.524,61
2	Crediti verso	85.116.146,65	106.364.497,40
a	altre amministrazioni pubbliche	4.925.467,90	1.219.730,37
b	imprese controllate	33.420.425,69	41.503.345,78
c	imprese partecipate	0,00	0,00
d	altri soggetti	46.770.253,06	63.641.421,25
3	Altri titoli	12.995.416,83	13.469.302,53
	Totale immobilizzazioni finanziarie	448.813.493,64	473.069.783,21
	TOTALE IMMOBILIZZAZIONI (B)	1.508.708.933,02	1.483.377.916,98
	C) ATTIVO CIRCOLANTE		
I	<i>Rimanenze</i>	280.015,72	302.798,96
	Totale rimanenze	280.015,72	302.798,96
II	<i>Crediti (2)</i>		
1	Crediti di natura tributaria	1.690.868.182,37	1.785.387.029,19
a	Crediti da tributi destinati al finanziamento della sanità	708.429.430,91	812.084.200,32
b	Altri crediti da tributi	425.705.904,47	416.569.981,88
c	Crediti da Fondi perequativi	556.732.846,99	556.732.846,99
2	Crediti per trasferimenti e contributi	1.983.178.272,35	1.627.320.203,31
a	verso amministrazioni pubbliche	1.734.415.480,15	1.157.373.726,36
b	imprese controllate	0,00	0,00
c	imprese partecipate	0,00	0,00
d	verso altri soggetti	248.762.792,20	469.946.476,95



REGIONE TOSCANA
Giunta Regionale

STATO PATRIMONIALE - ATTIVO

STATO PATRIMONIALE (ATTIVO)		2023	2022
3	Verso clienti ed utenti	38.904.792,36	28.325.662,67
4	Altri Crediti	269.497.730,75	385.188.099,20
a	verso l'erario	34.281,00	35.126,00
b	per attività svolta per c/terzi	192.708,61	192.708,61
c	altri	269.270.741,14	384.960.264,59
	Totale crediti	3.982.448.977,83	3.826.220.994,37
III	<u>Attività finanziarie che non costituiscono immobilizzi</u>		
1	Partecipazioni	13.205.117,50	15.837.629,82
2	Altri titoli	0,00	0,00
	Totale attività finanziarie che non costituiscono immobilizzazioni	13.205.117,50	15.837.629,82
IV	<u>Disponibilità liquide</u>		
1	Conto di tesoreria	910.098.743,21	1.283.605.049,00
a	Istituto tesoriere	910.098.743,21	1.283.605.049,00
b	presso Banca d'Italia	0,00	0,00
2	Altri depositi bancari e postali	29.718.246,71	28.081.852,32
3	Denaro e valori in cassa	139.450,19	62.888,38
4	Altri conti presso la tesoreria statale intestati all'ente	0,00	0,00
	Totale disponibilità liquide	939.956.440,11	1.311.749.789,70
	TOTALE ATTIVO CIRCOLANTE (C)	4.935.890.551,16	5.154.111.212,85
	RATEI E RISCONTI		
1	Ratei attivi	0,00	0,00
2	Risconti attivi	744.555,80	425.195,03
	TOTALE RATEI E RISCONTI (D)	744.555,80	425.195,03
	TOTALE DELL'ATTIVO (A+B+C+D)	6.445.344.039,98	6.637.914.324,86



REGIONE TOSCANA
Giunta Regionale

STATO PATRIMONIALE - PASSIVO

		STATO PATRIMONIALE (PASSIVO)	2023	2022
		A) PATRIMONIO NETTO		
I		Fondo di dotazione	0,00	0,00
II		Riserve	1.037.856.414,55	1.011.568.936,32
	b	da capitale	0,00	0,00
	c	da permessi di costruire	0,00	0,00
	d	riserve indisponibili per beni demaniali e patrimoniali indisponibili e per i beni culturali	907.352.373,69	895.968.843,11
	e	altre riserve indisponibili	130.504.040,86	115.600.093,21
	f	altre riserve disponibili	0,00	0,00
III		Risultato economico dell'esercizio	75.761.718,52	14.521.462,55
IV		Risultati economici di esercizi precedenti	-1.144.726.922,98	-1.144.726.922,98
V		Riserve negative per beni indisponibili	-892.830.911,14	-895.968.843,11
		TOTALE PATRIMONIO NETTO (A)	-923.939.701,05	-1.014.605.367,22
		B) FONDI PER RISCHI ED ONERI		
1		Per trattamento di quiescenza	0,00	0,00
2		Per imposte	0,00	0,00
3		Altri	125.042.073,22	102.048.686,83
		TOTALE FONDI RISCHI ED ONERI (B)	125.042.073,22	102.048.686,83
		C) TRATTAMENTO DI FINE RAPPORTO		
		TOTALE T.F.R. (C)	0,00	0,00
		D) DEBITI (1)		
1		Debiti da finanziamento	2.080.290.415,87	2.064.441.919,67
	a	prestiti obbligazionari	149.400.000,00	153.200.000,00
	b	v/ altre amministrazioni pubbliche	698.877.841,65	722.355.114,50
	c	verso banche e tesoriere	0,00	0,00
	d	verso altri finanziatori	1.232.012.574,22	1.188.886.805,17
2		Debiti verso fornitori	7.260.389,43	7.494.198,40
3		Acconti	308.424,40	359.600,00
4		Debiti per trasferimenti e contributi	2.213.143.068,75	2.688.530.658,46
	a	enti finanziati dal servizio sanitario nazionale	0,00	0,00
	b	altre amministrazioni pubbliche	2.080.412.248,06	2.516.710.428,69
	c	imprese controllate	14.253.342,98	42.885.046,49
	d	imprese partecipate	577.584,58	263.665,79
	e	altri soggetti	117.899.893,13	128.671.517,49
5		Altri debiti	1.787.805.625,47	1.811.113.330,89
	a	tributari	101.751.593,29	107.671.502,49
	b	verso istituti di previdenza e sicurezza sociale	6.080.266,09	8.467.941,93
	c	per attività svolta per c/terzi (2)	0,00	0,00
	d	altri	1.679.973.766,09	1.694.973.886,47
		TOTALE DEBITI (D)	6.088.807.923,92	6.571.939.707,42
		E) RATEI E RISCONTI E CONTRIBUTI AGLI INVESTIMENTI		
I		Ratei passivi	43.255.377,36	39.466.386,75
II		Risconti passivi	1.112.178.366,53	939.064.911,08
1		Contributi agli investimenti	331.995.301,11	427.878.939,59
	a	da altre amministrazioni pubbliche	318.787.936,23	416.887.223,68
	b	da altri soggetti	13.207.364,88	10.991.715,91
2		Concessioni pluriennali	0,00	0,00
3		Altri risconti passivi	780.183.065,42	511.185.971,49
		TOTALE RATEI E RISCONTI (E)	1.155.433.743,89	978.531.297,83
		TOTALE DEL PASSIVO (A+B+C+D+E)	6.445.344.039,98	6.637.914.324,86
		CONTI D'ORDINE		
1)		Impegni su esercizi futuri	6.292.744.146,91	6.655.760.504,44
2)		Beni di terzi in uso	0,00	0,00
3)		Beni dati in uso a terzi	0,00	0,00
4)		Garanzie prestate a amministrazioni pubbliche	313.856.854,90	340.042.603,67
5)		Garanzie prestate a imprese controllate	0,00	0,00
6)		Garanzie prestate a imprese partecipate	0,00	0,00
7)		Garanzie prestate a altre imprese	0,00	0,00
		TOTALE CONTI D'ORDINE	6.606.601.001,81	6.995.803.108,11

REGIONE TOSCANA



Giunta Regionale

Allegato B

Rendiconto Consolidato
per l'anno finanziario
2023

REGIONE TOSCANA



Giunta Regionale

Allegato B1

**Rendiconto Consolidato
Conto del Bilancio
2023**

CONTO DEL BILANCIO - GESTIONE DELLE ENTRATE

TITOLO. TIPOLOGIA	DENOMINAZIONE	RESIDUI ATTIVI AL 1/1/2023 (RS)		RISCOSSIONI IN C/RESIDUI (RR)		RIACCERTAMENTI RESIDUI (R)		RESIDUI ATTIVI DA ESERCIZI PRECEDENTI (EP=RS-RR+R)	
		PREVISIONI DEFINITIVE DI COMPETENZA (CP)		RISCOSSIONI IN C/COMPETENZA (RC)		ACCERTAMENTI (A)		RESIDUI ATTIVI DA ESERCIZI DI COMPETENZA (EC=A-RC)	
		PREVISIONI DEFINITIVE DI CASSA (CS)		TOTALE RISCOSSIONI (TR=RR+RC)		MAGGIORI O MINORI ENTRATE DI CASSA=TR-CS		TOTALE RESIDUI ATTIVI DA RIPORTARE (TR=EP+EC)	
	<i>Fondo pluriennale vincolato per spese correnti</i>	CP	131.631.958,51						
	<i>Fondo pluriennale vincolato per spese in conto capitale</i>	CP	337.284.937,34						
	<i>Fondo pluriennale vincolato per incremento di attività finanziarie</i>	CP	0,00						
	<i>Utilizzo avanzo di amministrazione</i>	CP	979.840.011,00						
	<i>- di cui Utilizzo Fondo anticipazioni di liquidità</i>	CP	541.236.100,61						
	<i>Fondo di cassa al 1° gennaio dell'esercizio</i>	CS	1.294.065.137,87						
TITOLO 1 Entrate correnti di natura tributaria, contributiva e perequativa									
10101	Tipologia 101: Imposte tasse e proventi assimilati	RS	947.106.848,94	RR	247.568.700,19	R	-973.578,06	EP	696.564.570,69
		CP	1.015.802.662,09	RC	779.947.539,70	A	1.116.345.004,26	CP	336.397.464,56
		CS	1.962.909.511,03	TR	1.027.516.239,89	CS	-935.393.271,14	TR	1.034.962.035,25
10102	Tipologia 102: Tributi destinati al finanziamento della sanità	RS	812.084.200,32	RR	601.037.875,04	R	-17.762.120,00	EP	193.284.205,28
		CP	7.910.208.176,00	RC	7.652.042.797,82	A	8.167.188.023,45	CP	515.145.225,63
		CS	8.722.292.376,32	TR	8.253.080.672,86	CS	-469.211.703,46	TR	708.429.430,91
10104	Tipologia 104: Compartecipazioni di tributi	RS	36.005.276,41	RR	36.005.276,41	R	0,00	EP	0,00
		CP	459.746.929,48	RC	488.707.008,13	A	532.338.096,54	CP	43.631.088,41
		CS	495.752.205,89	TR	524.712.284,54	CS	28.960.078,65	TR	43.631.088,41
10301	Tipologia 301: Fondi perequativi da Amministrazioni Centrali	RS	556.732.846,99	RR	0,00	R	0,00	EP	556.732.846,99
		CP	500.000.000,00	RC	0,00	A	0,00	CP	0,00
		CS	1.056.732.846,99	TR	0,00	CS	-1.056.732.846,99	TR	556.732.846,99
		RS	2.351.929.172,66	RR	884.611.851,64	R	-18.735.698,06	EP	1.448.581.622,96

10000	Totale TITOLO 1: Entrate correnti di natura tributaria, contributiva e perequativa	CP	9.885.757.767,57	RC	8.920.697.345,65	A	9.815.871.124,25	CP	-69.886.643,32	EC	895.173.778,60
		CS	12.237.686.940,23	TR	9.805.309.197,29	CS	-2.432.377.742,94			TR	2.343.755.401,56
TITOLO 2 Trasferimenti correnti											
20101	Tipologia 101: Trasferimenti correnti da Amministrazioni pubbliche	RS	548.837.297,19	RR	268.000.665,53	R	-10.361.688,62			EP	270.474.943,04
		CP	1.082.059.433,43	RC	696.581.269,82	A	1.030.178.744,79	CP	-51.880.688,64	EC	333.597.474,97
		CS	1.630.896.730,62	TR	964.581.935,35	CS	-666.314.795,27			TR	604.072.418,01
20102	Tipologia 102: Trasferimenti correnti da Famiglie	RS	137,00	RR	0,00	R	0,00			EP	137,00
		CP	0,00	RC	0,00	A	0,00	CP	0,00	EC	0,00
		CS	137,00	TR	0,00	CS	-137,00			TR	137,00
20103	Tipologia 103: Trasferimenti correnti da Imprese	RS	396.283.381,89	RR	19.375.053,03	R	-206.579.792,03			EP	170.328.536,83
		CP	100.900.877,48	RC	104.894.073,88	A	105.704.734,08	CP	4.803.856,60	EC	810.660,20
		CS	497.184.259,37	TR	124.269.126,91	CS	-372.915.132,46			TR	171.139.197,03
20104	Tipologia 104: Trasferimenti correnti da Istituzioni Sociali Private	RS	224.067,40	RR	44.105,98	R	0,00			EP	179.961,42
		CP	63.231,52	RC	84.327,67	A	84.327,67	CP	21.096,15	EC	0,00
		CS	287.298,92	TR	128.433,65	CS	-158.865,27			TR	179.961,42
20105	Tipologia 105: Trasferimenti correnti dall'Unione Europea e dal Resto del Mondo	RS	43.729.900,07	RR	27.509.673,85	R	-1.850.283,91			EP	14.369.942,31
		CP	160.240.954,08	RC	15.269.874,78	A	59.824.317,86	CP	-100.416.636,22	EC	44.554.443,08
		CS	203.970.854,15	TR	42.779.548,63	CS	-161.191.305,52			TR	58.924.385,39
20000	Totale TITOLO 2: Trasferimenti correnti	RS	989.074.783,55	RR	314.929.498,39	R	-218.791.764,56			EP	455.353.520,60
		CP	1.343.264.496,51	RC	816.829.546,15	A	1.195.792.124,40	CP	-147.472.372,11	EC	378.962.578,25
		CS	2.332.339.280,06	TR	1.131.759.044,54	CS	-1.200.580.235,52			TR	834.316.098,85
TITOLO 3 Entrate extratributarie											
30100	Tipologia 100: Vendita di beni e servizi e proventi derivanti dalla gestione dei beni	RS	51.196.294,59	RR	22.845.144,72	R	439.876,95			EP	28.791.026,82
		CP	49.590.802,25	RC	36.893.086,68	A	74.631.440,64	CP	25.040.638,39	EC	37.738.353,96

		CS	100.787.096,84	TR	59.738.231,40	CS	-41.048.865,44		TR	66.529.380,78	
30200	Tipologia 200: Proventi derivanti dall'attività di controllo e repressione delle irregolarità e degli illeciti	RS	8.037.854,83	RR	207.254,91	R	0,00		EP	7.830.598,92	
		CP	23.769.947,16	RC	21.926.487,83	A	22.597.802,08	CP	-1.172.145,08	EC	671.314,25
		CS	31.807.801,99	TR	22.133.742,74	CS	-9.674.059,25		TR	8.501.914,17	
30300	Tipologia 300: Interessi attivi	RS	2.298.956,87	RR	38.084,02	R	-251.042,28		EP	2.009.830,57	
		CP	1.961.052,61	RC	4.739.408,54	A	5.090.801,89	CP	3.129.749,28	EC	351.393,35
		CS	4.260.009,48	TR	4.777.492,56	CS	517.483,08		TR	2.361.223,92	
30400	Tipologia 400: Altre entrate da redditi da capitale	RS	382.070,29	RR	0,00	R	-382.070,29		EP	0,00	
		CP	245.592,00	RC	19.415.391,97	A	19.415.391,97	CP	19.169.799,97	EC	0,00
		CS	627.662,29	TR	19.415.391,97	CS	18.787.729,68		TR	0,00	
30500	Tipologia 500: Rimborsi e altre entrate correnti	RS	63.089.000,84	RR	2.477.312,88	R	-8.984.931,91		EP	51.626.756,05	
		CP	106.429.279,29	RC	117.518.165,87	A	120.177.517,75	CP	13.748.238,46	EC	2.659.351,88
		CS	169.518.280,13	TR	119.995.478,75	CS	-49.522.801,38		TR	54.286.107,93	
		RS	125.004.177,42	RR	25.567.796,53	R	-9.178.167,53		EP	90.258.213,38	
30000	Totale TITOLO 3: Entrate extratributarie	CP	181.996.673,31	RC	200.492.540,89	A	241.912.954,33	CP	59.916.281,02	EC	41.420.413,44
		CS	307.000.850,73	TR	226.060.337,42	CS	-80.940.513,31		TR	131.678.626,80	
TITOLO 4 Entrate in conto capitale											
40200	Tipologia 200: Contributi agli investimenti	RS	638.058.187,06	RR	80.113.799,77	R	-4.045.451,30		EP	553.898.935,99	
		CP	978.724.965,47	RC	122.370.381,29	A	717.128.868,24	CP	-261.596.097,23	EC	594.758.486,95
		CS	1.616.783.152,53	TR	202.484.181,06	CS	-1.414.298.971,47		TR	1.148.657.422,94	
40300	Tipologia 300: Altri trasferimenti in conto capitale	RS	187.232,70	RR	0,00	R	0,00		EP	187.232,70	
		CP	179.452,50	RC	0,00	A	100.339,01	CP	-79.113,49	EC	100.339,01
		CS	366.685,20	TR	0,00	CS	-366.685,20		TR	287.571,71	
40400	Tipologia 400: Entrate da alienazione di beni materiali e immateriali	RS	353.449,63	RR	297.326,60	R	-16.311,48		EP	39.811,55	

		CP	536.661,61	RC	414.293,61	A	418.293,61	CP	-118.368,00	EC	4.000,00
		CS	890.111,24	TR	711.620,21	CS	-178.491,03			TR	43.811,55
40500	Tipologia 500: Altre entrate in conto capitale	RS	37.281.018,87	RR	2.184.618,63	R	-4.015.208,85			EP	31.081.191,39
		CP	17.659.328,28	RC	29.123.323,84	A	35.254.267,08	CP	17.594.938,80	EC	6.130.943,24
		CS	54.940.347,15	TR	31.307.942,47	CS	-23.632.404,68			TR	37.212.134,63
		RS	675.879.888,26	RR	82.595.745,00	R	-8.076.971,63			EP	585.207.171,63
40000	Totale TITOLO 4: Entrate in conto capitale	CP	997.100.407,86	RC	151.907.998,74	A	752.901.767,94	CP	-244.198.639,92	EC	600.993.769,20
		CS	1.672.980.296,12	TR	234.503.743,74	CS	-1.438.476.552,38			TR	1.186.200.940,83
TITOLO 5 Entrate da riduzione di attivita' finanziarie											
50100	Tipologia 100: Alienazione di attivita' finanziarie	RS	237.924,43	RR	1.339,45	R	0,00			EP	236.584,98
		CP	5.747.545,90	RC	31.090,19	A	37.545,90	CP	-5.710.000,00	EC	6.455,71
		CS	5.985.470,33	TR	32.429,64	CS	-5.953.040,69			TR	243.040,69
50200	Tipologia 200: Riscossione di crediti di breve termine	RS	0,00	RR	0,00	R	0,00			EP	0,00
		CP	40.000.000,00	RC	13.358.896,36	A	17.000.000,00	CP	-23.000.000,00	EC	3.641.103,64
		CS	40.000.000,00	TR	13.358.896,36	CS	-26.641.103,64			TR	3.641.103,64
50300	Tipologia 300: Riscossione crediti di medio-lungo termine	RS	3.908.483,66	RR	120.310,05	R	-958.817,36			EP	2.829.356,25
		CP	7.204.917,35	RC	6.167.901,51	A	6.587.092,28	CP	-617.825,07	EC	419.190,77
		CS	11.113.401,01	TR	6.288.211,56	CS	-4.825.189,45			TR	3.248.547,02
		RS	4.146.408,09	RR	121.649,50	R	-958.817,36			EP	3.065.941,23
50000	Totale TITOLO 5: Entrate da riduzione di attivita' finanziarie	CP	52.952.463,25	RC	19.557.888,06	A	23.624.638,18	CP	-29.327.825,07	EC	4.066.750,12
		CS	57.098.871,34	TR	19.679.537,56	CS	-37.419.333,78			TR	7.132.691,35
TITOLO 6 Accensione prestiti											
60200	Tipologia 200: Accensione Prestiti a breve termine	RS	0,00	RR	0,00	R	0,00			EP	0,00
		CP	0,00	RC	0,00	A	0,00	CP	0,00	EC	0,00
		CS	0,00	TR	0,00	CS	0,00			TR	0,00

60300	Tipologia 300: Accensione Mutui e altri finanziamenti a medio lungo termine	RS	0,00	RR	0,00	R	0,00		EP	0,00	
		CP	1.087.871.731,96	RC	113.568.664,16	A	113.568.664,16	CP	-974.303.067,80	EC	0,00
		CS	1.087.871.731,96	TR	113.568.664,16	CS	-974.303.067,80		TR	0,00	
		RS	0,00	RR	0,00	R	0,00		EP	0,00	
60000	Totale TITOLO 6: Accensione prestiti	CP	1.087.871.731,96	RC	113.568.664,16	A	113.568.664,16	CP	-974.303.067,80	EC	0,00
		CS	1.087.871.731,96	TR	113.568.664,16	CS	-974.303.067,80		TR	0,00	
TITOLO 7: Anticipazioni da istituto tesoriere/cassiere											
70100	Tipologia 100: Anticipazioni da istituto tesoriere/cassiere	RS	0,00	RR	0,00	R	0,00		EP	0,00	
		CP	0,00	RC	0,00	A	0,00	CP	0,00	EC	0,00
		CS	0,00	TR	0,00	CS	0,00		TR	0,00	
		RS	0,00	RR	0,00	R	0,00		EP	0,00	
70000	Totale TITOLO 7: Anticipazioni da istituto tesoriere/cassiere	CP	0,00	RC	0,00	A	0,00	CP	0,00	EC	0,00
		CS	0,00	TR	0,00	CS	0,00		TR	0,00	
TITOLO 9: Entrate per conto terzi e partite di giro											
90100	Tipologia 100: Entrate per partite di giro	RS	375.477,60	RR	195.862,07	R	-127.267,98		EP	52.347,55	
		CP	5.109.801.355,38	RC	2.452.519.929,33	A	2.452.807.885,75	CP	-2.656.993.469,63	EC	287.956,42
		CS	5.110.176.832,98	TR	2.452.715.791,40	CS	-2.657.461.041,58		TR	340.303,97	
90200	Tipologia 200: Entrate per conto terzi	RS	9.823.067,10	RR	6.203.587,22	R	-3.065.356,77		EP	554.123,11	
		CP	98.474.000,00	RC	43.386.110,34	A	48.778.135,28	CP	-49.695.864,72	EC	5.392.024,94
		CS	108.297.067,10	TR	49.589.697,56	CS	-58.707.369,54		TR	5.946.148,05	
		RS	10.198.544,70	RR	6.399.449,29	R	-3.192.624,75		EP	606.470,66	
90000	Totale TITOLO 9: Entrate per conto terzi e partite di giro	CP	5.208.275.355,38	RC	2.495.906.039,67	A	2.501.586.021,03	CP	-2.706.689.334,35	EC	5.679.981,36
		CS	5.218.473.900,08	TR	2.502.305.488,96	CS	-2.716.168.411,12		TR	6.286.452,02	
TOTALE TITOLI											
		RS	4.156.232.974,68	RR	1.314.225.990,35	R	-258.934.043,89		EP	2.583.072.940,44	
		CP	18.757.218.895,84	RC	12.718.960.023,32	A	14.645.257.294,29	CP	-4.111.961.601,55	EC	1.926.297.270,97

	CS	22.913.451,870,52	TR	14.033.186,013,67	CS	-8.880.265,856,85		TR	4.509.370,211,41	
TOTALE GENERALE DELLE ENTRATE	RS	4.156.232,974,68	RR	1.314.225,990,35	R	-258.934,043,89		EP	2.583.072,940,44	
	CP	20.205.975,802,69	RC	12.718.960,023,32	A	14.645.257,294,29	CP	-4.111.961,601,55	EC	1.926.297,270,97
	CS	24.207.517,008,39	TR	14.033.186,013,67	CS	-8.880.265,856,85		TR	4.509.370,211,41	

CONTO DEL BILANCIO - RIEPILOGO GENERALE DELLE ENTRATE

TITOLO	DENOMINAZIONE	RESIDUI ATTIVI AL 1/1/2023 (RS)		RISCOSSIONI IN C/RESIDUI (RR)		RIACCERTAMENTI RESIDUI (R)		RESIDUI ATTIVI DA ESERCIZI PRECEDENTI (EP=RS-RR+R)	
		PREVISIONI DEFINITIVE DI COMPETENZA (CP)		RISCOSSIONI IN C/COMPETENZA (RC)		ACCERTAMENTI (A)		MAGGIORI O MINORI ENTRATE DI COMPETENZA=A-CP	
		PREVISIONI DEFINITIVE DI CASSA (CS)		TOTALE RISCOSSIONI (TR=RR+RC)		MAGGIORI O MINORI ENTRATE DI CASSA=TR-CS		TOTALE RESIDUI ATTIVI DA RIPORTARE (TR=EP+EC)	
	<i>Fondo pluriennale vincolato per spese correnti</i>	CP	131.631.958,51						
	<i>Fondo pluriennale vincolato per spese in conto capitale</i>	CP	337.284.937,34						
	<i>Fondo pluriennale vincolato per incremento di attività finanziarie</i>	CP	0,00						
	<i>Utilizzo avanzo di amministrazione</i>	CP	979.840.011,00						
	<i>- di cui Utilizzo Fondo anticipazioni di liquidità</i>	CP	541.236.100,61						
	<i>Fondo di cassa al 1° gennaio dell'esercizio</i>	CS	1.294.065.137,87						
TITOLO 1	Entrate correnti di natura tributaria, contributiva e perequativa	RS	2.351.929.172,66	RR	884.611.851,64	R	-18.735.698,06	EP	1.448.581.622,96
		CP	9.885.757.767,57	RC	8.920.697.345,65	A	9.815.871.124,25	CP	-69.886.643,32
		CS	12.237.686.940,23	TR	9.805.309.197,29	CS	-2.432.377.742,94	TR	2.343.755.401,56
TITOLO 2	Trasferimenti correnti	RS	989.074.783,55	RR	314.929.498,39	R	-218.791.764,56	EP	455.353.520,60
		CP	1.343.264.496,51	RC	816.829.546,15	A	1.195.792.124,40	CP	-147.472.372,11
		CS	2.332.339.280,06	TR	1.131.759.044,54	CS	-1.200.580.235,52	TR	834.316.098,85
TITOLO 3	Entrate extratributarie	RS	125.004.177,42	RR	25.567.796,53	R	-9.178.167,53	EP	90.258.213,36
		CP	181.996.673,31	RC	200.492.540,89	A	241.912.954,33	CP	59.916.281,02
		CS	307.000.850,73	TR	226.060.337,42	CS	-80.940.513,31	TR	131.678.626,80
TITOLO 4	Entrate in conto capitale	RS	675.879.888,26	RR	82.595.745,00	R	-8.076.971,63	EP	585.207.171,63
		CP	997.100.407,86	RC	151.907.998,74	A	752.901.767,94	CP	-244.198.639,92
		CS	1.672.980.296,12	TR	234.503.743,74	CS	-1.438.476.552,38	TR	1.186.200.940,83
TITOLO 5	Entrate da riduzione di attività finanziarie	RS	4.146.408,09	RR	121.649,50	R	-958.817,36	EP	3.065.941,23
		CP	52.952.463,25	RC	19.557.888,06	A	23.624.638,18	CP	-29.327.825,07
		CS	57.098.871,34	TR	19.679.537,56	CS	-37.419.333,78	TR	7.132.691,35

TITOLO 6 Accensione prestiti	RS	0,00	RR	0,00	R	0,00	EP	0,00		
	CP	1.087.871.731,96	RC	113.568.664,16	A	113.568.664,16	CP	-974.303.067,80	EC	0,00
	CS	1.087.871.731,96	TR	113.568.664,16	CS	-974.303.067,80	TR	0,00		
TITOLO 7 Anticipazioni da istituto tesoriere/cassiere	RS	0,00	RR	0,00	R	0,00	EP	0,00		
	CP	0,00	RC	0,00	A	0,00	CP	0,00	EC	0,00
	CS	0,00	TR	0,00	CS	0,00	TR	0,00		
TITOLO 9 Entrate per conto terzi e partite di giro	RS	10.198.544,70	RR	6.399.449,29	R	-3.192.624,75	EP	606.470,66		
	CP	5.208.275.355,38	RC	2.495.906.039,67	A	2.501.586.021,03	CP	-2.706.689.334,35	EC	5.679.981,36
	CS	5.218.473.900,08	TR	2.502.305.488,96	CS	-2.716.168.411,12	TR	6.286.452,02		
TOTALE TITOLI	RS	4.156.232.974,68	RR	1.314.225.990,35	R	-258.934.043,89	EP	2.583.072.940,44		
	CP	18.757.218.895,84	RC	12.718.960.023,32	A	14.645.257.294,29	CP	-4.111.961.601,55	EC	1.926.297.270,97
	CS	22.913.451.870,52	TR	14.033.186.013,67	CS	-8.880.265.856,85	TR	4.509.370.211,41		
TOTALE GENERALE DELLE ENTRATE	RS	4.156.232.974,68	RR	1.314.225.990,35	R	-258.934.043,89	EP	2.583.072.940,44		
	CP	20.205.975.802,69	RC	12.718.960.023,32	A	14.645.257.294,29	CP	-4.111.961.601,55	EC	1.926.297.270,97
	CS	24.207.517.008,39	TR	14.033.186.013,67	CS	-8.880.265.856,85	TR	4.509.370.211,41		

CONTO DEL BILANCIO - GESTIONE DELLE SPESE

MISSIONE, PROGRAMMA, TITOLO	DENOMINAZIONE	RESIDUI PASSIVI AL 1/1/2023 (RS)		PAGAMENTI IN C/RESIDUI (PR)		RIACCERTAMENTO RESIDUI (R)		RESIDUI PASSIVI DA ESERCIZI PRECEDENTI (EP=RS-PR+R)	
		PREVISIONI DEFINITIVE DI COMPETENZA (CP)		PAGAMENTI IN C/COMPETENZA (PC)		IMPEGNI (I)		RESIDUI PASSIVI DA ESERCIZIO DI COMPETENZA (EC=I-PC)	
		PREVISIONI DEFINITIVE DI CASSA (CS)		TOTALE PAGAMENTI (TP=PR+PC)		FONDO PLURIENNALE VINCOLATO (FPV)		TOTALE RESIDUI PASSIVI DA RIPORTARE (TR=EP+EC)	
	Disavanzo di amministrazione	CP	19.567.878,25						
	Disavanzo derivante da debito autorizzato e non contratto	CP	796.136.258,55						
MISSIONE 1	Servizi istituzionali, generali e di gestione								
0101	Programma 01								
	Organi istituzionali								
	Titolo 1 Spese correnti	RS	4.499.997,54	PR	2.814.056,20	R	-708.842,55	EP	977.098,79
		CP	41.394.885,57	PC	30.317.245,28	I	36.059.908,86	ECP	4.221.569,97
		CS	44.813.376,37	TP	33.131.301,48	FPV	1.113.406,74	TR	6.719.762,37
	Titolo 2 Spese in conto capitale	RS	56.181,26	PR	50.266,65	R	0,00	EP	5.914,61
		CP	378.263,11	PC	300.279,61	I	352.631,72	ECP	20.028,87
		CS	428.841,85	TP	350.546,26	FPV	5.602,52	TR	58.266,72
	Totale Programma 01	RS	4.556.178,80	PR	2.864.322,85	R	-708.842,55	EP	983.013,40
		CP	41.773.148,68	PC	30.617.524,89	I	36.412.540,58	ECP	4.241.598,84
		CS	45.242.218,22	TP	33.481.847,74	FPV	1.119.009,26	TR	6.778.029,09
0102	Programma 02								
	Segreteria generale								
	Titolo 1 Spese correnti	RS	834.591,49	PR	800.530,86	R	-25.060,63	EP	9.000,00
		CP	36.311.348,26	PC	34.010.028,05	I	35.334.395,15	ECP	803.716,43
		CS	36.972.703,07	TP	34.810.558,91	FPV	173.236,68	TR	1.333.367,10
	Titolo 2 Spese in conto capitale	RS	0,00	PR	0,00	R	0,00	EP	0,00
		CP	0,00	PC	0,00	I	0,00	ECP	0,00
		CS	0,00	TP	0,00	FPV	0,00	TR	0,00
	Totale Programma 02	RS	834.591,49	PR	800.530,86	R	-25.060,63	EP	9.000,00
		CP	36.311.348,26	PC	34.010.028,05	I	35.334.395,15	ECP	803.716,43
		CS	36.972.703,07	TP	34.810.558,91	FPV	173.236,68	TR	1.333.367,10

CONTO DEL BILANCIO - GESTIONE DELLE SPESE

MISSIONE, PROGRAMMA, TITOLO	DENOMINAZIONE	RESIDUI PASSIVI AL 1/1/2023 (RS)		PAGAMENTI IN C/RESIDUI (PR)		RIACCERTAMENTO RESIDUI (R)		RESIDUI PASSIVI DA ESERCIZI PRECEDENTI (EP=RS-PR+R)			
		PREVISIONI DEFINITIVE DI COMPETENZA (CP)		PAGAMENTI IN C/COMPETENZA (PC)		IMPEGNI (I)		RESIDUI PASSIVI DA ESERCIZIO DI COMPETENZA (EC=I-PC)			
		PREVISIONI DEFINITIVE DI CASSA (CS)		TOTALE PAGAMENTI (TP=PR+PC)		FONDO PLURIENNALE VINCOLATO (FPV)		TOTALE RESIDUI PASSIVI DA RIPORTARE (TR=EP+EC)			
0103	Programma 03	Gestione economica, finanziaria, programmazione, provveditorato									
	Titolo 1	Spese correnti	RS	15.129.355,39	PR	8.098.662,56	R	-5.235.885,65	EP	1.794.807,18	
			CP	35.397.265,36	PC	23.195.209,11	I	29.656.847,20	ECP	5.151.499,80	
			CS	49.938.663,19	TP	31.293.871,67	FPV	588.918,36	TR	8.256.445,27	
	Titolo 2	Spese in conto capitale	RS	118.505,33	PR	98.605,33	R	-19.900,00	EP	0,00	
			CP	3.461.027,18	PC	1.522.956,12	I	2.645.737,67	ECP	802.660,89	
			CS	3.566.903,89	TP	1.621.561,45	FPV	12.628,62	TR	1.122.781,55	
	Titolo 3	Spese per incremento attività finanziarie	RS	0,00	PR	0,00	R	0,00	EP	0,00	
			CP	40.000.000,00	PC	17.000.000,00	I	17.000.000,00	ECP	23.000.000,00	
			CS	40.000.000,00	TP	17.000.000,00	FPV	0,00	TR	0,00	
	Totale	Programma 03	Gestione economica, finanziaria, programmazione, provveditorato	RS	15.247.860,72	PR	8.197.267,89	R	-5.255.785,65	EP	1.794.807,18
				CP	78.858.292,54	PC	41.718.165,23	I	49.302.584,87	ECP	28.954.160,69
				CS	93.505.567,08	TP	49.915.433,12	FPV	601.546,98	TR	9.379.226,82
0104	Programma 04	Gestione delle entrate tributarie e servizi fiscali									
	Titolo 1	Spese correnti	RS	101.161.908,16	PR	18.738.163,44	R	-4.947.226,28	EP	77.476.518,44	
			CP	58.725.752,23	PC	18.614.164,37	I	55.231.800,25	ECP	3.361.794,45	
			CS	159.755.502,86	TP	37.352.327,81	FPV	132.157,53	TR	114.094.154,32	
	Totale	Programma 04	Gestione delle entrate tributarie e servizi fiscali	RS	101.161.908,16	PR	18.738.163,44	R	-4.947.226,28	EP	77.476.518,44
				CP	58.725.752,23	PC	18.614.164,37	I	55.231.800,25	ECP	3.361.794,45
				CS	159.755.502,86	TP	37.352.327,81	FPV	132.157,53	TR	114.094.154,32

CONTO DEL BILANCIO - GESTIONE DELLE SPESE

MISSIONE, PROGRAMMA, TITOLO	DENOMINAZIONE	RESIDUI PASSIVI AL 1/1/2023 (RS)		PAGAMENTI IN C/RESIDUI (PR)		RIACCERTAMENTO RESIDUI (R)		RESIDUI PASSIVI DA ESERCIZI PRECEDENTI (EP=RS-PR+R)		
		PREVISIONI DEFINITIVE DI COMPETENZA (CP)		PAGAMENTI IN C/COMPETENZA (PC)		IMPEGNI (I)		RESIDUI PASSIVI DA ESERCIZIO DI COMPETENZA (EC=I-PC)		
		PREVISIONI DEFINITIVE DI CASSA (CS)		TOTALE PAGAMENTI (TP=PR+PC)		FONDO PLURIENNALE VINCOLATO (FPV)		TOTALE RESIDUI PASSIVI DA RIPORTARE (TR=EP+EC)		
0105	Programma 05	Gestione dei beni demaniali e patrimoniali								
	Titolo 1	Spese correnti	RS	473.108,96	PR	405.299,40	R	-29.417,25	EP	38.392,31
			CP	3.357.151,05	PC	2.182.678,62	I	2.446.123,11	ECP	859.521,10
			CS	3.778.753,17	TP	2.587.978,02	FPV	51.506,84	TR	301.836,80
	Titolo 2	Spese in conto capitale	RS	759.320,64	PR	141.890,43	R	-28.338,08	EP	589.092,13
			CP	25.803.330,24	PC	461.892,72	I	583.564,30	ECP	24.907.140,95
			CS	26.250.025,89	TP	603.783,15	FPV	312.624,99	TR	710.763,71
	Totale	Programma 05	RS	1.232.429,60	PR	547.189,83	R	-57.755,33	EP	627.484,44
			CP	29.160.481,29	PC	2.644.571,34	I	3.029.687,41	ECP	25.766.662,05
			CS	30.028.779,06	TP	3.191.761,17	FPV	364.131,83	TR	1.012.600,51
0106	Programma 06	Ufficio tecnico								
	Titolo 1	Spese correnti	RS	203.357,71	PR	79.632,62	R	-2.352,92	EP	121.372,17
			CP	2.541.905,21	PC	1.964.158,11	I	2.330.072,58	ECP	211.832,63
			CS	2.745.262,92	TP	2.043.790,73	FPV	0,00	TR	487.286,64
	Titolo 2	Spese in conto capitale	RS	244.316,41	PR	203.854,79	R	-7.411,13	EP	33.050,49
			CP	2.476.881,98	PC	746.263,62	I	1.608.464,64	ECP	809.579,30
			CS	2.662.631,24	TP	950.118,41	FPV	58.838,04	TR	895.251,51
	Totale	Programma 06	RS	447.674,12	PR	283.487,41	R	-9.764,05	EP	154.422,66
			CP	5.018.787,19	PC	2.710.421,73	I	3.938.537,22	ECP	1.021.411,93
			CS	5.407.894,16	TP	2.993.909,14	FPV	58.838,04	TR	1.382.538,15

CONTO DEL BILANCIO - GESTIONE DELLE SPESE

MISSIONE, PROGRAMMA, TITOLO	DENOMINAZIONE	RESIDUI PASSIVI AL 1/1/2023 (RS)		PAGAMENTI IN C/RESIDUI (PR)		RIACCERTAMENTO RESIDUI (R)		RESIDUI PASSIVI DA ESERCIZI PRECEDENTI (EP=RS-PR+R)		
		PREVISIONI DEFINITIVE DI COMPETENZA (CP)		PAGAMENTI IN C/COMPETENZA (PC)		IMPEGNI (I)		RESIDUI PASSIVI DA ESERCIZIO DI COMPETENZA (EC=I-PC)		
		PREVISIONI DEFINITIVE DI CASSA (CS)		TOTALE PAGAMENTI (TP=PR+PC)		FONDO PLURIENNALE VINCOLATO (FPV)		TOTALE RESIDUI PASSIVI DA RIPORTARE (TR=EP+EC)		
0107	Programma 07	Elezioni e consultazioni popolari - Anagrafe e stato civile								
	Titolo 1	Spese correnti	RS	15.288,26	PR	10.562,66	R	0,00	EP	4.725,60
			CP	209.028,15	PC	163.244,15	I	169.345,37	ECP	39.682,78
			CS	224.316,41	TP	173.806,81	FPV	0,00	TR	10.826,82
	Totale	Programma 07	RS	15.288,26	PR	10.562,66	R	0,00	EP	4.725,60
			CP	209.028,15	PC	163.244,15	I	169.345,37	ECP	39.682,78
			CS	224.316,41	TP	173.806,81	FPV	0,00	TR	10.826,82
0108	Programma 08	Statistica e sistemi informativi								
	Titolo 1	Spese correnti	RS	5.298.890,40	PR	4.963.591,18	R	-212.408,94	EP	122.890,28
			CP	34.190.157,29	PC	18.103.851,33	I	27.335.140,63	ECP	5.115.601,82
			CS	37.752.230,85	TP	23.067.442,51	FPV	1.739.414,84	TR	9.354.179,58
	Titolo 2	Spese in conto capitale	RS	5.097.601,20	PR	3.915.897,61	R	-777.693,22	EP	404.010,37
			CP	16.083.940,12	PC	7.025.548,98	I	10.364.730,66	ECP	3.239.835,56
			CS	19.266.894,22	TP	10.941.446,59	FPV	2.479.373,90	TR	3.743.192,05
	Totale	Programma 08	RS	10.396.491,60	PR	8.879.488,79	R	-990.102,16	EP	526.900,65
			CP	50.274.097,41	PC	25.129.400,31	I	37.699.871,29	ECP	8.355.437,38
			CS	57.019.125,07	TP	34.008.889,10	FPV	4.218.788,74	TR	13.097.371,63

CONTO DEL BILANCIO - GESTIONE DELLE SPESE

MISSIONE, PROGRAMMA, TITOLO	DENOMINAZIONE	RESIDUI PASSIVI AL 1/1/2023 (RS)		PAGAMENTI IN C/RESIDUI (PR)		RIACCERTAMENTO RESIDUI (R)		RESIDUI PASSIVI DA ESERCIZI PRECEDENTI (EP=RS-PR+R)				
		PREVISIONI DEFINITIVE DI COMPETENZA (CP)		PAGAMENTI IN C/COMPETENZA (PC)		IMPEGNI (I)		RESIDUI PASSIVI DA ESERCIZIO DI COMPETENZA (EC=I-PC)				
		PREVISIONI DEFINITIVE DI CASSA (CS)		TOTALE PAGAMENTI (TP=PR+PC)		FONDO PLURIENNALE VINCOLATO (FPV)		TOTALE RESIDUI PASSIVI DA RIPORTARE (TR=EP+EC)				
0110	Programma 10	Risorse umane										
	Titolo 1	Spese correnti	RS	9.074.728,83	PR	4.159.783,11	R	-4.211.337,88	EP	703.607,84		
			CP	104.888.545,79	PC	39.323.134,45	I	42.692.124,27	ECP	28.191.422,11	EC	3.368.989,82
			CS	79.958.275,21	TP	43.482.917,56	FPV	34.004.999,41		TR	4.072.597,66	
	Titolo 2	Spese in conto capitale	RS	3.147,60	PR	3.147,60	R	0,00	EP	0,00		
			CP	135.738,00	PC	58.822,30	I	102.513,54	ECP	33.224,46	EC	43.691,24
			CS	138.885,60	TP	61.969,90	FPV	0,00		TR	43.691,24	
	Totale Programma 10	Risorse umane	RS	9.077.876,43	PR	4.162.930,71	R	-4.211.337,88	EP	703.607,84		
			CP	105.024.283,79	PC	39.381.956,75	I	42.794.637,81	ECP	28.224.646,57	EC	3.412.681,06
			CS	80.097.160,81	TP	43.544.887,46	FPV	34.004.999,41		TR	4.116.288,90	
0111	Programma 11	Altri servizi generali										
	Titolo 1	Spese correnti	RS	529.097,17	PR	400.274,09	R	-42.150,98	EP	86.672,10		
			CP	7.296.254,59	PC	5.157.183,40	I	5.783.798,58	ECP	921.925,16	EC	626.615,18
			CS	7.234.820,91	TP	5.557.457,49	FPV	590.530,85		TR	713.287,28	
	Titolo 2	Spese in conto capitale	RS	12.450,82	PR	12.450,82	R	0,00	EP	0,00		
			CP	0,00	PC	0,00	I	0,00	ECP	0,00	EC	0,00
			CS	12.450,82	TP	12.450,82	FPV	0,00		TR	0,00	
	Totale Programma 11	Altri servizi generali	RS	541.547,99	PR	412.724,91	R	-42.150,98	EP	86.672,10		
			CP	7.296.254,59	PC	5.157.183,40	I	5.783.798,58	ECP	921.925,16	EC	626.615,18
			CS	7.247.271,73	TP	5.569.908,31	FPV	590.530,85		TR	713.287,28	

CONTO DEL BILANCIO - GESTIONE DELLE SPESE

MISSIONE, PROGRAMMA, TITOLO	DENOMINAZIONE	RESIDUI PASSIVI AL 1/1/2023 (RS)		PAGAMENTI IN C/RESIDUI (PR)		RIACCERTAMENTO RESIDUI (R)		RESIDUI PASSIVI DA ESERCIZI PRECEDENTI (EP=RS-PR+R)			
		PREVISIONI DEFINITIVE DI COMPETENZA (CP)		PAGAMENTI IN C/COMPETENZA (PC)		IMPEGNI (I)		RESIDUI PASSIVI DA ESERCIZIO DI COMPETENZA (EC=I-PC)			
		PREVISIONI DEFINITIVE DI CASSA (CS)		TOTALE PAGAMENTI (TP=PR+PC)		FONDO PLURIENNALE VINCOLATO (FPV)		TOTALE RESIDUI PASSIVI DA RIPORTARE (TR=EP+EC)			
0112	Programma 12	<i>Politica regionale unitaria per i servizi istituzionali, generali e di gestione (solo per le Regioni)</i>									
	Titolo 1	Spese correnti	RS	557.127,63	PR	556.162,29	R	0,00	EP	965,34	
			CP	3.898.725,25	PC	866.826,84	I	1.842.965,94	ECP	1.991.892,33	
			CS	4.391.985,90	TP	1.422.989,13	FPV	63.866,98	TR	977.104,44	
	Titolo 2	Spese in conto capitale	RS	1.244.088,33	PR	892.907,64	R	-3,80	EP	351.176,89	
			CP	6.646.870,89	PC	991.425,61	I	2.948.458,26	ECP	3.698.412,63	
			CS	7.890.959,22	TP	1.884.333,25	FPV	0,00	TR	2.308.209,54	
	Totale	Programma 12	<i>Politica regionale unitaria per i servizi istituzionali, generali e di gestione (solo per le Regioni)</i>	RS	1.801.215,96	PR	1.449.069,93	R	-3,80	EP	352.142,23
				CP	10.545.596,14	PC	1.858.252,45	I	4.791.424,20	ECP	5.690.304,96
				CS	12.282.945,12	TP	3.307.322,38	FPV	63.866,98	TR	3.285.313,98
	TOTALE MISSIONE 1	<i>Servizi istituzionali, generali e di gestione</i>	RS	145.313.063,13	PR	46.345.739,28	R	-16.248.029,31	EP	82.719.294,54	
			CP	423.197.070,27	PC	202.004.912,67	I	274.488.622,73	ECP	107.381.341,24	
			CS	527.783.483,59	TP	248.350.651,95	FPV	41.327.106,30	TR	155.203.004,60	

CONTO DEL BILANCIO - GESTIONE DELLE SPESE

MISSIONE, PROGRAMMA, TITOLO	DENOMINAZIONE	RESIDUI PASSIVI AL 1/1/2023 (RS)		PAGAMENTI IN C/RESIDUI (PR)		RIACCERTAMENTO RESIDUI (R)		RESIDUI PASSIVI DA ESERCIZI PRECEDENTI (EP=RS-PR+R)			
		PREVISIONI DEFINITIVE DI COMPETENZA (CP)		PAGAMENTI IN C/COMPETENZA (PC)		IMPEGNI (I)		RESIDUI PASSIVI DA ESERCIZIO DI COMPETENZA (EC=I-PC)			
		PREVISIONI DEFINITIVE DI CASSA (CS)		TOTALE PAGAMENTI (TP=PR+PC)		FONDO PLURIENNALE VINCOLATO (FPV)		TOTALE RESIDUI PASSIVI DA RIPORTARE (TR=EP+EC)			
MISSIONE 3	Ordine pubblico e sicurezza										
0302	Programma 02	Sistema integrato di sicurezza urbana									
	Titolo 1	Spese correnti	RS	713.041,20	PR	669.926,48	R	-42.953,74	EP	160,98	
			CP	1.813.591,43	PC	830.011,00	I	1.156.459,38	ECP	485.462,05	
			CS	2.354.962,63	TP	1.499.937,48	FPV	171.670,00		TR	326.609,36
	Titolo 2	Spese in conto capitale	RS	347.225,60	PR	331.911,74	R	-15.313,86	EP	0,00	
			CP	3.371.211,09	PC	562.510,56	I	1.715.106,32	ECP	87.432,49	
			CS	2.149.764,41	TP	894.422,30	FPV	1.568.672,28		TR	1.152.595,76
	Totale	Programma 02	RS	1.060.266,80	PR	1.001.838,22	R	-58.267,60	EP	160,98	
			CP	5.184.802,52	PC	1.392.521,56	I	2.871.565,70	ECP	572.894,54	
			CS	4.504.727,04	TP	2.394.359,78	FPV	1.740.342,28		TR	1.479.205,12
TOTALE MISSIONE 3	Ordine pubblico e sicurezza		RS	1.060.266,80	PR	1.001.838,22	R	-58.267,60	EP	160,98	
			CP	5.184.802,52	PC	1.392.521,56	I	2.871.565,70	ECP	572.894,54	
			CS	4.504.727,04	TP	2.394.359,78	FPV	1.740.342,28		TR	1.479.205,12

CONTO DEL BILANCIO - GESTIONE DELLE SPESE

MISSIONE, PROGRAMMA, TITOLO	DENOMINAZIONE	RESIDUI PASSIVI AL 1/1/2023 (RS)		PAGAMENTI IN C/RESIDUI (PR)		RIACCERTAMENTO RESIDUI (R)		RESIDUI PASSIVI DA ESERCIZI PRECEDENTI (EP=RS-PR+R)	
		PREVISIONI DEFINITIVE DI COMPETENZA (CP)		PAGAMENTI IN C/COMPETENZA (PC)		IMPEGNI (I)		RESIDUI PASSIVI DA ESERCIZIO DI COMPETENZA (EC=I-PC)	
		PREVISIONI DEFINITIVE DI CASSA (CS)		TOTALE PAGAMENTI (TP=PR+PC)		FONDO PLURIENNALE VINCOLATO (FPV)		TOTALE RESIDUI PASSIVI DA RIPORTARE (TR=EP+EC)	
MISSIONE 4	Istruzione e diritto allo studio								
0401 Programma 01	Istruzione prescolastica								
	Titolo 1 Spese correnti	RS	301.137,31	PR	296.460,91	R	-4.676,40	EP	0,00
		CP	3.723.711,02	PC	2.898.364,13	I	3.661.660,72	ECP	61.708,26
		CS	4.024.506,29	TP	3.194.825,04	FPV	342,04	TR	763.296,59
	Totale Programma 01 Istruzione prescolastica	RS	301.137,31	PR	296.460,91	R	-4.676,40	EP	0,00
		CP	3.723.711,02	PC	2.898.364,13	I	3.661.660,72	ECP	61.708,26
		CS	4.024.506,29	TP	3.194.825,04	FPV	342,04	TR	763.296,59
0402 Programma 02	Altri ordini di istruzione non universitaria								
	Titolo 1 Spese correnti	RS	10.457.271,36	PR	10.455.459,01	R	-1.812,35	EP	0,00
		CP	16.754.923,51	PC	14.234.812,36	I	14.424.136,66	ECP	2.089.811,38
		CS	26.971.219,40	TP	24.690.271,37	FPV	240.975,47	TR	189.324,30
	Titolo 2 Spese in conto capitale	RS	6.819.711,17	PR	2.438.886,36	R	-5.672,25	EP	4.375.152,56
		CP	22.604.168,08	PC	14.694.409,55	I	15.871.587,67	ECP	3.683.551,61
		CS	26.374.850,45	TP	17.133.295,91	FPV	3.049.028,80	TR	5.552.330,68
	Totale Programma 02 Altri ordini di istruzione non universitaria	RS	17.276.982,53	PR	12.894.345,37	R	-7.484,60	EP	4.375.152,56
		CP	39.359.091,59	PC	28.929.221,91	I	30.295.724,33	ECP	5.773.362,99
		CS	53.346.069,85	TP	41.823.567,28	FPV	3.290.004,27	TR	5.741.654,98

CONTO DEL BILANCIO - GESTIONE DELLE SPESE

MISSIONE, PROGRAMMA, TITOLO	DENOMINAZIONE	RESIDUI PASSIVI AL 1/1/2023 (RS)		PAGAMENTI IN C/RESIDUI (PR)		RIACCERTAMENTO RESIDUI (R)		RESIDUI PASSIVI DA ESERCIZI PRECEDENTI (EP=RS-PR+R)		
		PREVISIONI DEFINITIVE DI COMPETENZA (CP)		PAGAMENTI IN C/COMPETENZA (PC)		IMPEGNI (I)		RESIDUI PASSIVI DA ESERCIZIO DI COMPETENZA (EC=I-PC)		
		PREVISIONI DEFINITIVE DI CASSA (CS)		TOTALE PAGAMENTI (TP=PR+PC)		FONDO PLURIENNALE VINCOLATO (FPV)		TOTALE RESIDUI PASSIVI DA RIPORTARE (TR=EP+EC)		
0403	Programma 03	Edilizia scolastica (solo per le Regioni)								
	Titolo 1	Spese correnti	RS	91.183,33	PR	91.183,33	R	0,00	EP	0,00
			CP	32.377,78	PC	5.927,78	I	5.927,78	ECP	477,17
			CS	97.588,28	TP	97.111,11	FPV	25.972,83	TR	0,00
	Titolo 2	Spese in conto capitale	RS	0,00	PR	0,00	R	0,00	EP	0,00
			CP	5.018.462,63	PC	3.674.985,35	I	4.318.462,63	ECP	700.000,00
			CS	5.018.462,63	TP	3.674.985,35	FPV	0,00	TR	643.477,28
	Totale	Programma 03	RS	91.183,33	PR	91.183,33	R	0,00	EP	0,00
			CP	5.050.840,41	PC	3.680.913,13	I	4.324.390,41	ECP	700.477,17
			CS	5.116.050,91	TP	3.772.096,46	FPV	25.972,83	TR	643.477,28
0404	Programma 04	Istruzione universitaria								
	Titolo 1	Spese correnti	RS	682.361,09	PR	682.082,05	R	-279,04	EP	0,00
			CP	49.059.188,87	PC	39.593.389,13	I	42.195.581,27	ECP	6.839.334,24
			CS	49.717.276,60	TP	40.275.471,18	FPV	24.273,36	TR	2.602.192,14
	Titolo 2	Spese in conto capitale	RS	2.831.076,78	PR	267.121,89	R	-2,00	EP	2.563.952,89
			CP	1.639.009,10	PC	0,00	I	463.696,10	ECP	0,00
			CS	3.294.772,88	TP	267.121,89	FPV	1.175.313,00	TR	3.027.648,99
	Totale	Programma 04	RS	3.513.437,87	PR	949.203,94	R	-281,04	EP	2.563.952,89
			CP	50.698.197,97	PC	39.593.389,13	I	42.659.277,37	ECP	6.839.334,24
			CS	53.012.049,48	TP	40.542.593,07	FPV	1.199.586,36	TR	5.629.841,13

CONTO DEL BILANCIO - GESTIONE DELLE SPESE

MISSIONE, PROGRAMMA, TITOLO	DENOMINAZIONE	RESIDUI PASSIVI AL 1/1/2023 (RS)		PAGAMENTI IN C/RESIDUI (PR)		RIACCERTAMENTO RESIDUI (R)		RESIDUI PASSIVI DA ESERCIZI PRECEDENTI (EP=RS-PR+R)	
		PREVISIONI DEFINITIVE DI COMPETENZA (CP)		PAGAMENTI IN C/COMPETENZA (PC)		IMPEGNI (I)		RESIDUI PASSIVI DA ESERCIZIO DI COMPETENZA (EC=I-PC)	
		PREVISIONI DEFINITIVE DI CASSA (CS)		TOTALE PAGAMENTI (TP=PR+PC)		FONDO PLURIENNALE VINCOLATO (FPV)		TOTALE RESIDUI PASSIVI DA RIPORTARE (TR=EP+EC)	
0405	Programma 05 Istruzione tecnica superiore								
	Titolo 1 Spese correnti	RS	3.229.336,31	PR	3.026.076,61	R	-71.455,47	EP	131.804,23
		CP	10.561.819,03	PC	4.158.772,93	I	6.065.226,69	ECP	4.230.967,99
		CS	13.525.530,99	TP	7.184.849,54	FPV	265.624,35	TR	2.038.257,99
	Titolo 2 Spese in conto capitale	RS	0,00	PR	0,00	R	0,00	EP	0,00
		CP	0,00	PC	0,00	I	0,00	ECP	0,00
		CS	0,00	TP	0,00	FPV	0,00	TR	0,00
	Totale Programma 05 Istruzione tecnica superiore	RS	3.229.336,31	PR	3.026.076,61	R	-71.455,47	EP	131.804,23
		CP	10.561.819,03	PC	4.158.772,93	I	6.065.226,69	ECP	4.230.967,99
		CS	13.525.530,99	TP	7.184.849,54	FPV	265.624,35	TR	2.038.257,99
0406	Programma 06 Servizi ausiliari all'istruzione								
	Titolo 1 Spese correnti	RS	8.712.015,00	PR	8.712.015,00	R	0,00	EP	0,00
		CP	12.675.751,12	PC	11.266.190,00	I	12.150.000,57	ECP	439.641,27
		CS	21.301.656,84	TP	19.978.205,00	FPV	86.109,28	TR	883.810,57
	Totale Programma 06 Servizi ausiliari all'istruzione	RS	8.712.015,00	PR	8.712.015,00	R	0,00	EP	0,00
		CP	12.675.751,12	PC	11.266.190,00	I	12.150.000,57	ECP	439.641,27
		CS	21.301.656,84	TP	19.978.205,00	FPV	86.109,28	TR	883.810,57

CONTO DEL BILANCIO - GESTIONE DELLE SPESE

MISSIONE, PROGRAMMA, TITOLO	DENOMINAZIONE	RESIDUI PASSIVI AL 1/1/2023 (RS)		PAGAMENTI IN C/RESIDUI (PR)		RIACCERTAMENTO RESIDUI (R)		RESIDUI PASSIVI DA ESERCIZI PRECEDENTI (EP=RS-PR+R)			
		PREVISIONI DEFINITIVE DI COMPETENZA (CP)		PAGAMENTI IN C/COMPETENZA (PC)		IMPEGNI (I)		RESIDUI PASSIVI DA ESERCIZIO DI COMPETENZA (EC=I-PC)			
		PREVISIONI DEFINITIVE DI CASSA (CS)		TOTALE PAGAMENTI (TP=PR+PC)		FONDO PLURIENNALE VINCOLATO (FPV)		TOTALE RESIDUI PASSIVI DA RIPORTARE (TR=EP+EC)			
0407	Programma 07	Diritto allo studio									
	Titolo 1	Spese correnti	RS	0,00	PR	0,00	R	0,00	EP	0,00	
			CP	123.555,15	PC	123.555,15	I	123.555,15	ECP	0,00	
			CS	123.555,15	TP	123.555,15	FPV	0,00	TR	0,00	
	Totale	Programma 07	Diritto allo studio	RS	0,00	PR	0,00	R	0,00	EP	0,00
				CP	123.555,15	PC	123.555,15	I	123.555,15	ECP	0,00
				CS	123.555,15	TP	123.555,15	FPV	0,00	TR	0,00
0408	Programma 08	Politica regionale unitaria per l'istruzione e il diritto allo studio (solo per le Regioni)									
	Titolo 1	Spese correnti	RS	1.435.656,32	PR	1.195.036,11	R	-187.844,90	EP	52.775,31	
			CP	10.304.878,73	PC	7.314.952,99	I	8.160.279,35	ECP	2.010.457,91	
			CS	11.606.393,58	TP	8.509.989,10	FPV	134.141,47	TR	898.101,67	
	Titolo 2	Spese in conto capitale	RS	18.900,43	PR	18.900,42	R	-0,01	EP	0,00	
			CP	204.226,75	PC	0,00	I	0,00	ECP	41.936,04	
			CS	60.836,47	TP	18.900,42	FPV	162.290,71	TR	0,00	
	Totale	Programma 08	Politica regionale unitaria per l'istruzione e il diritto allo studio (solo per le Regioni)	RS	1.454.556,75	PR	1.213.936,53	R	-187.844,91	EP	52.775,31
				CP	10.509.105,48	PC	7.314.952,99	I	8.160.279,35	ECP	2.052.393,95
				CS	11.667.230,05	TP	8.528.889,52	FPV	296.432,18	TR	898.101,67
TOTALE MISSIONE 4	Istruzione e diritto allo studio		RS	34.578.649,10	PR	27.183.221,69	R	-271.742,42	EP	7.123.684,99	
			CP	132.702.071,77	PC	97.965.359,37	I	107.440.114,59	ECP	20.097.885,87	
			CS	162.116.649,56	TP	125.148.581,06	FPV	5.164.071,31	TR	16.598.440,21	

CONTO DEL BILANCIO - GESTIONE DELLE SPESE

MISSIONE, PROGRAMMA, TITOLO	DENOMINAZIONE	RESIDUI PASSIVI AL 1/1/2023 (RS)		PAGAMENTI IN C/RESIDUI (PR)		RIACCERTAMENTO RESIDUI (R)		RESIDUI PASSIVI DA ESERCIZI PRECEDENTI (EP=RS-PR+R)			
		PREVISIONI DEFINITIVE DI COMPETENZA (CP)		PAGAMENTI IN C/COMPETENZA (PC)		IMPEGNI (I)		RESIDUI PASSIVI DA ESERCIZIO DI COMPETENZA (EC=I-PC)			
		PREVISIONI DEFINITIVE DI CASSA (CS)		TOTALE PAGAMENTI (TP=PR+PC)		FONDO PLURIENNALE VINCOLATO (FPV)		TOTALE RESIDUI PASSIVI DA RIPORTARE (TR=EP+EC)			
MISSIONE 5	Tutela e valorizzazione dei beni e delle attività culturali										
0501	Programma 01	Valorizzazione dei beni di interesse storico									
	Titolo 1	Spese correnti	RS	58.402,40	PR	58.402,40	R	0,00	EP	0,00	
			CP	1.388.895,36	PC	941.308,95	I	1.090.619,95	ECP	268.275,41	
			CS	1.447.297,76	TP	999.711,35	FPV	30.000,00		TR	149.311,00
	Titolo 2	Spese in conto capitale	RS	2.760.073,03	PR	1.003.088,54	R	-57.456,14	EP	1.699.528,35	
			CP	30.708.076,21	PC	1.250.839,44	I	3.868.826,26	ECP	23.573.906,32	
			CS	30.202.805,61	TP	2.253.927,98	FPV	3.265.343,63		TR	4.317.515,17
	Titolo 3	Spese per incremento attività finanziarie	RS	0,00	PR	0,00	R	0,00	EP	0,00	
			CP	0,00	PC	0,00	I	0,00	ECP	0,00	
			CS	0,00	TP	0,00	FPV	0,00		TR	0,00
Totale	Programma 01	Valorizzazione dei beni di interesse storico	RS	2.818.475,43	PR	1.061.490,94	R	-57.456,14	EP	1.699.528,35	
			CP	32.096.971,57	PC	2.192.148,39	I	4.959.446,21	ECP	23.842.181,73	
			CS	31.650.103,37	TP	3.253.639,33	FPV	3.295.343,63		TR	4.466.826,17

CONTO DEL BILANCIO - GESTIONE DELLE SPESE

MISSIONE, PROGRAMMA, TITOLO	DENOMINAZIONE	RESIDUI PASSIVI AL 1/1/2023 (RS)		PAGAMENTI IN C/RESIDUI (PR)		RIACCERTAMENTO RESIDUI (R)		RESIDUI PASSIVI DA ESERCIZI PRECEDENTI (EP=RS-PR+R)		
		PREVISIONI DEFINITIVE DI COMPETENZA (CP)		PAGAMENTI IN C/COMPETENZA (PC)		IMPEGNI (I)		RESIDUI PASSIVI DA ESERCIZIO DI COMPETENZA (EC=I-PC)		
		PREVISIONI DEFINITIVE DI CASSA (CS)		TOTALE PAGAMENTI (TP=PR+PC)		FONDO PLURIENNALE VINCOLATO (FPV)		TOTALE RESIDUI PASSIVI DA RIPORTARE (TR=EP+EC)		
0502	Programma 02	Attività culturali e interventi diversi nel settore culturale								
	Titolo 1	Spese correnti	RS	11.639.216,15	PR	11.600.172,25	R	-18.013,90	EP	21.030,00
			CP	37.827.999,00	PC	27.675.767,43	I	33.030.959,93	ECP	4.641.287,04
			CS	49.445.710,66	TP	39.275.939,68	FPV	155.752,03	TR	5.376.222,50
	Titolo 2	Spese in conto capitale	RS	479.103,98	PR	440.087,27	R	-30.293,48	EP	8.723,23
			CP	3.090.544,40	PC	364.057,57	I	429.982,24	ECP	2.660.562,16
			CS	3.569.648,38	TP	804.144,84	FPV	0,00	TR	74.647,90
	Titolo 3	Spese per incremento attività finanziarie	RS	0,00	PR	0,00	R	0,00	EP	0,00
			CP	5.000.000,00	PC	5.000.000,00	I	5.000.000,00	ECP	0,00
			CS	5.000.000,00	TP	5.000.000,00	FPV	0,00	TR	0,00
	Totale	Programma 02	RS	12.118.320,13	PR	12.040.259,52	R	-48.307,38	EP	29.753,23
			CP	45.918.543,40	PC	33.039.825,00	I	38.460.942,17	ECP	7.301.849,20
			CS	58.015.359,04	TP	45.080.084,52	FPV	155.752,03	TR	5.450.870,40
0503	Programma 03	Politica regionale unitaria per la tutela dei beni e delle attività culturali (solo per le Regioni)								
	Titolo 2	Spese in conto capitale	RS	1.936.770,17	PR	1.836.004,35	R	-85.244,03	EP	15.521,79
			CP	12.858.010,54	PC	6.159.169,94	I	7.671.091,02	ECP	3.810.853,21
			CS	13.418.714,40	TP	7.995.174,29	FPV	1.376.066,31	TR	1.527.442,87
	Totale	Programma 03	RS	1.936.770,17	PR	1.836.004,35	R	-85.244,03	EP	15.521,79
			CP	12.858.010,54	PC	6.159.169,94	I	7.671.091,02	ECP	3.810.853,21
			CS	13.418.714,40	TP	7.995.174,29	FPV	1.376.066,31	TR	1.527.442,87
TOTALE MISSIONE 5	Tutela e valorizzazione dei beni e delle attività culturali		RS	16.873.565,73	PR	14.937.754,81	R	-191.007,55	EP	1.744.803,37
			CP	90.873.525,51	PC	41.391.143,33	I	51.091.479,40	ECP	34.954.884,14
			CS	103.084.176,81	TP	56.328.898,14	FPV	4.827.161,97	TR	11.445.139,44

CONTO DEL BILANCIO - GESTIONE DELLE SPESE

MISSIONE, PROGRAMMA, TITOLO	DENOMINAZIONE	RESIDUI PASSIVI AL 1/1/2023 (RS)		PAGAMENTI IN C/RESIDUI (PR)		RIACCERTAMENTO RESIDUI (R)		RESIDUI PASSIVI DA ESERCIZI PRECEDENTI (EP=RS-PR+R)			
		PREVISIONI DEFINITIVE DI COMPETENZA (CP)		PAGAMENTI IN C/COMPETENZA (PC)		IMPEGNI (I)		RESIDUI PASSIVI DA ESERCIZIO DI COMPETENZA (EC=I-PC)			
		PREVISIONI DEFINITIVE DI CASSA (CS)		TOTALE PAGAMENTI (TP=PR+PC)		FONDO PLURIENNALE VINCOLATO (FPV)		TOTALE RESIDUI PASSIVI DA RIPORTARE (TR=EP+EC)			
MISSIONE 6 Politiche giovanili, sport e tempo libero											
0601 Programma 01 Sport e tempo libero											
Titolo 1	Spese correnti	RS	14.591,56	PR	12.500,00	R	-2.091,56		EP	0,00	
		CP	2.411.984,50	PC	400.000,00	I	1.059.534,84	ECP	1.352.449,66	EC	659.534,84
		CS	2.426.576,06	TP	412.500,00	FPV	0,00		TR	659.534,84	
Titolo 2	Spese in conto capitale	RS	11.600.639,27	PR	11.038.914,91	R	-97.774,36		EP	463.950,00	
		CP	10.582.572,48	PC	2.986.582,52	I	9.587.357,32	ECP	372.315,16	EC	6.600.774,80
		CS	21.560.311,75	TP	14.025.497,43	FPV	622.900,00		TR	7.064.724,80	
Totale Programma 01 Sport e tempo libero		RS	11.615.230,83	PR	11.051.414,91	R	-99.865,92		EP	463.950,00	
		CP	12.994.556,98	PC	3.386.582,52	I	10.646.892,16	ECP	1.724.764,82	EC	7.260.309,64
		CS	23.986.887,81	TP	14.437.997,43	FPV	622.900,00		TR	7.724.259,64	
0602 Programma 02 Giovani											
Titolo 1	Spese correnti	RS	635.358,39	PR	635.357,29	R	-1,10		EP	0,00	
		CP	4.522.394,56	PC	1.251.353,22	I	1.557.597,30	ECP	2.384.355,20	EC	306.244,08
		CS	4.577.310,89	TP	1.886.710,51	FPV	580.442,06		TR	306.244,08	
Totale Programma 02 Giovani		RS	635.358,39	PR	635.357,29	R	-1,10		EP	0,00	
		CP	4.522.394,56	PC	1.251.353,22	I	1.557.597,30	ECP	2.384.355,20	EC	306.244,08
		CS	4.577.310,89	TP	1.886.710,51	FPV	580.442,06		TR	306.244,08	
TOTALE MISSIONE 6 Politiche giovanili, sport e tempo libero		RS	12.250.589,22	PR	11.686.772,20	R	-99.867,02		EP	463.950,00	
		CP	17.516.951,54	PC	4.637.935,74	I	12.204.489,46	ECP	4.109.120,02	EC	7.566.553,72
		CS	28.564.198,70	TP	16.324.707,94	FPV	1.203.342,06		TR	8.030.503,72	

CONTO DEL BILANCIO - GESTIONE DELLE SPESE

MISSIONE, PROGRAMMA, TITOLO	DENOMINAZIONE	RESIDUI PASSIVI AL 1/1/2023 (RS)		PAGAMENTI IN C/RESIDUI (PR)		RIACCERTAMENTO RESIDUI (R)		RESIDUI PASSIVI DA ESERCIZI PRECEDENTI (EP=RS-PR+R)		
		PREVISIONI DEFINITIVE DI COMPETENZA (CP)		PAGAMENTI IN C/COMPETENZA (PC)		IMPEGNI (I)		RESIDUI PASSIVI DA ESERCIZIO DI COMPETENZA (EC=I-PC)		
		PREVISIONI DEFINITIVE DI CASSA (CS)		TOTALE PAGAMENTI (TP=PR+PC)		FONDO PLURIENNALE VINCOLATO (FPV)		TOTALE RESIDUI PASSIVI DA RIPORTARE (TR=EP+EC)		
MISSIONE 7	Turismo									
0701	Programma 01	Sviluppo e la valorizzazione del turismo								
	Titolo 1	Spese correnti	RS	379.535,48	PR	379.535,48	R	0,00	EP	0,00
			CP	7.799.552,11	PC	5.410.436,76	I	6.832.472,97	ECP	174.304,96
			CS	7.386.313,41	TP	5.789.972,24	FPV	792.774,18	TR	1.422.036,21
	Titolo 2	Spese in conto capitale	RS	552.707,51	PR	116.741,11	R	0,00	EP	435.966,40
			CP	11.041.908,17	PC	688.618,04	I	2.688.618,04	ECP	1.116.503,42
			CS	4.357.828,97	TP	805.359,15	FPV	7.236.786,71	TR	2.435.966,40
	Totale Programma 01	Sviluppo e la valorizzazione del turismo	RS	932.242,99	PR	496.276,59	R	0,00	EP	435.966,40
			CP	18.841.460,28	PC	6.099.054,80	I	9.521.091,01	ECP	1.290.808,38
			CS	11.744.142,38	TP	6.595.331,39	FPV	8.029.560,89	TR	3.858.002,61
0702	Programma 02	Politica regionale unitaria per il turismo (solo per le Regioni)								
	Titolo 1	Spese correnti	RS	0,00	PR	0,00	R	0,00	EP	0,00
			CP	0,00	PC	0,00	I	0,00	ECP	0,00
			CS	0,00	TP	0,00	FPV	0,00	TR	0,00
	Titolo 2	Spese in conto capitale	RS	0,00	PR	0,00	R	0,00	EP	0,00
			CP	4.287.017,83	PC	64.782,77	I	64.782,77	ECP	36.271,77
			CS	101.054,54	TP	64.782,77	FPV	4.185.963,29	TR	0,00
	Totale Programma 02	Politica regionale unitaria per il turismo (solo per le Regioni)	RS	0,00	PR	0,00	R	0,00	EP	0,00
			CP	4.287.017,83	PC	64.782,77	I	64.782,77	ECP	36.271,77
			CS	101.054,54	TP	64.782,77	FPV	4.185.963,29	TR	0,00
TOTALE MISSIONE 7	Turismo		RS	932.242,99	PR	496.276,59	R	0,00	EP	435.966,40
			CP	23.128.478,11	PC	6.163.837,57	I	9.585.873,78	ECP	1.327.080,15
									EC	3.422.036,21

CONTO DEL BILANCIO - GESTIONE DELLE SPESE

MISSIONE, PROGRAMMA, TITOLO	DENOMINAZIONE	RESIDUI PASSIVI AL 1/1/2023 (RS)	PAGAMENTI IN C/RESIDUI (PR)	RIACCERTAMENTO RESIDUI (R)		RESIDUI PASSIVI DA ESERCIZI PRECEDENTI (EP=RS-PR+R)
		PREVISIONI DEFINITIVE DI COMPETENZA (CP)	PAGAMENTI IN C/COMPETENZA (PC)	IMPEGNI (I)	ECONOMIE DI COMPETENZA (ECP=CP-I-FPV)	RESIDUI PASSIVI DA ESERCIZIO DI COMPETENZA (EC=I-PC)
		PREVISIONI DEFINITIVE DI CASSA (CS)	TOTALE PAGAMENTI (TP=PR+PC)	FONDO PLURIENNALE VINCOLATO (FPV)		TOTALE RESIDUI PASSIVI DA RIPORTARE (TR=EP+EC)
		CS 11.845.196,92	TP 6.660.114,16	FPV 12.215.524,18		TR 3.858.002,61

CONTO DEL BILANCIO - GESTIONE DELLE SPESE

MISSIONE, PROGRAMMA, TITOLO	DENOMINAZIONE	RESIDUI PASSIVI AL 1/1/2023 (RS)		PAGAMENTI IN C/RESIDUI (PR)		RIACCERTAMENTO RESIDUI (R)		RESIDUI PASSIVI DA ESERCIZI PRECEDENTI (EP=RS-PR+R)		
		PREVISIONI DEFINITIVE DI COMPETENZA (CP)		PAGAMENTI IN C/COMPETENZA (PC)		IMPEGNI (I)		RESIDUI PASSIVI DA ESERCIZIO DI COMPETENZA (EC=I-PC)		
		PREVISIONI DEFINITIVE DI CASSA (CS)		TOTALE PAGAMENTI (TP=PR+PC)		FONDO PLURIENNALE VINCOLATO (FPV)		TOTALE RESIDUI PASSIVI DA RIPORTARE (TR=EP+EC)		
MISSIONE 8	Assetto del territorio ed edilizia abitativa									
0801	Programma 01	Urbanistica e assetto del territorio								
	Titolo 1	Spese correnti	RS	630.521,07	PR	630.268,43	R	-252,64	EP	0,00
			CP	6.850.009,69	PC	3.625.556,45	I	5.306.426,29	ECP	191.093,04
			CS	6.128.040,40	TP	4.255.824,88	FPV	1.352.490,36	TR	1.680.869,84
	Titolo 2	Spese in conto capitale	RS	7.407.355,42	PR	2.631.587,02	R	-351.370,44	EP	4.424.397,96
			CP	24.397.523,41	PC	2.844.655,36	I	4.569.955,28	ECP	14.881.554,32
			CS	26.858.865,02	TP	5.476.242,38	FPV	4.946.013,81	TR	6.149.697,88
	Totale	Programma 01	RS	8.037.876,49	PR	3.261.855,45	R	-351.623,08	EP	4.424.397,96
			CP	31.247.533,10	PC	6.470.211,81	I	9.876.381,57	ECP	15.072.647,36
			CS	32.986.905,42	TP	9.732.067,26	FPV	6.298.504,17	TR	7.830.567,72

CONTO DEL BILANCIO - GESTIONE DELLE SPESE

MISSIONE, PROGRAMMA, TITOLO	DENOMINAZIONE	RESIDUI PASSIVI AL 1/1/2023 (RS)		PAGAMENTI IN C/RESIDUI (PR)		RIACCERTAMENTO RESIDUI (R)		RESIDUI PASSIVI DA ESERCIZI PRECEDENTI (EP=RS-PR+R)		
		PREVISIONI DEFINITIVE DI COMPETENZA (CP)		PAGAMENTI IN C/COMPETENZA (PC)		IMPEGNI (I)		RESIDUI PASSIVI DA ESERCIZIO DI COMPETENZA (EC=I-PC)		
		PREVISIONI DEFINITIVE DI CASSA (CS)		TOTALE PAGAMENTI (TP=PR+PC)		FONDO PLURIENNALE VINCOLATO (FPV)		TOTALE RESIDUI PASSIVI DA RIPORTARE (TR=EP+EC)		
0802	Programma 02	Edilizia residenziale pubblica e locale e piani di edilizia economico-popolare								
	Titolo 1	Spese correnti	RS	39.227,62	PR	39.227,62	R	0,00	EP	0,00
			CP	850.779,62	PC	694.575,80	I	722.834,71	ECP	127.944,91
			CS	890.007,24	TP	733.803,42	FPV	0,00	TR	28.258,91
	Titolo 2	Spese in conto capitale	RS	2.475.868,72	PR	2.475.868,72	R	0,00	EP	0,00
			CP	108.290.501,65	PC	26.091.973,96	I	33.595.894,14	ECP	27.404.671,28
			CS	63.476.434,14	TP	28.567.842,68	FPV	47.289.936,23	TR	7.503.920,18
	Titolo 3	Spese per incremento attività finanziarie	RS	0,00	PR	0,00	R	0,00	EP	0,00
			CP	0,00	PC	0,00	I	0,00	ECP	0,00
			CS	0,00	TP	0,00	FPV	0,00	TR	0,00
	Totale	Edilizia residenziale pubblica e locale e piani di edilizia economico-popolare	RS	2.515.096,34	PR	2.515.096,34	R	0,00	EP	0,00
			CP	109.141.281,27	PC	26.786.549,76	I	34.318.728,85	ECP	27.532.616,19
			CS	64.366.441,38	TP	29.301.646,10	FPV	47.289.936,23	TR	7.532.179,09
	TOTALE MISSIONE 8	Assetto del territorio ed edilizia abitativa	RS	10.552.972,83	PR	5.776.951,79	R	-351.623,08	EP	4.424.397,96
			CP	140.388.814,37	PC	33.256.761,57	I	44.195.110,42	ECP	42.605.263,55
			CS	97.353.346,80	TP	39.033.713,36	FPV	53.588.440,40	TR	15.362.746,81

CONTO DEL BILANCIO - GESTIONE DELLE SPESE

MISSIONE, PROGRAMMA, TITOLO	DENOMINAZIONE	RESIDUI PASSIVI AL 1/1/2023 (RS)		PAGAMENTI IN C/RESIDUI (PR)		RIACCERTAMENTO RESIDUI (R)		RESIDUI PASSIVI DA ESERCIZI PRECEDENTI (EP=RS-PR+R)			
		PREVISIONI DEFINITIVE DI COMPETENZA (CP)		PAGAMENTI IN C/COMPETENZA (PC)		IMPEGNI (I)		RESIDUI PASSIVI DA ESERCIZIO DI COMPETENZA (EC=I-PC)			
		PREVISIONI DEFINITIVE DI CASSA (CS)		TOTALE PAGAMENTI (TP=PR+PC)		FONDO PLURIENNALE VINCOLATO (FPV)		TOTALE RESIDUI PASSIVI DA RIPORTARE (TR=EP+EC)			
MISSIONE 9 Sviluppo sostenibile e tutela del territorio e dell'ambiente											
0901 Programma 01 Difesa del suolo											
Titolo 1	Spese correnti	RS	5.850.575,94	PR	5.553.019,61	R	-22.401,10	EP	275.155,23		
		CP	37.780.076,01	PC	26.318.133,96	I	32.663.354,63	ECP	3.713.175,62	EC	6.345.220,67
		CS	42.227.106,19	TP	31.871.153,57	FPV	1.403.545,76		TR	6.620.375,90	
Titolo 2	Spese in conto capitale	RS	24.765.388,10	PR	12.018.713,77	R	-577.397,66	EP	12.169.276,67		
		CP	179.403.694,87	PC	43.765.309,42	I	61.479.857,10	ECP	35.128.510,43	EC	17.714.547,68
		CS	121.373.755,63	TP	55.784.023,19	FPV	82.795.327,34		TR	29.883.824,35	
Totale Programma 01 Difesa del suolo		RS	30.615.964,04	PR	17.571.733,38	R	-599.798,76	EP	12.444.431,90		
		CP	217.183.770,88	PC	70.083.443,38	I	94.143.211,73	ECP	38.841.686,05	EC	24.059.768,35
		CS	163.600.861,82	TP	87.655.176,76	FPV	84.198.873,10		TR	36.504.200,25	
0902 Programma 02 Tutela, valorizzazione e recupero ambientale											
Titolo 1	Spese correnti	RS	1.263.305,85	PR	833.769,17	R	-143.326,64	EP	286.210,04		
		CP	28.295.605,50	PC	7.724.070,48	I	22.232.884,39	ECP	2.834.794,01	EC	14.508.813,91
		CS	26.330.984,25	TP	8.557.839,65	FPV	3.227.927,10		TR	14.795.023,95	
Titolo 2	Spese in conto capitale	RS	5.288.632,55	PR	2.055.623,24	R	-400.000,00	EP	2.833.009,31		
		CP	56.262.826,30	PC	1.666.918,14	I	5.924.790,40	ECP	41.578.812,85	EC	4.257.872,26
		CS	52.792.235,80	TP	3.722.541,38	FPV	8.759.223,05		TR	7.090.881,57	
Totale Programma 02 Tutela, valorizzazione e recupero ambientale		RS	6.551.938,40	PR	2.889.392,41	R	-543.326,64	EP	3.119.219,35		
		CP	84.558.431,80	PC	9.390.988,62	I	28.157.674,79	ECP	44.413.606,86	EC	18.766.686,17
		CS	79.123.220,05	TP	12.280.381,03	FPV	11.987.150,15		TR	21.885.905,52	

CONTO DEL BILANCIO - GESTIONE DELLE SPESE

MISSIONE, PROGRAMMA, TITOLO	DENOMINAZIONE	RESIDUI PASSIVI AL 1/1/2023 (RS)		PAGAMENTI IN C/RESIDUI (PR)		RIACCERTAMENTO RESIDUI (R)		RESIDUI PASSIVI DA ESERCIZI PRECEDENTI (EP=RS-PR+R)		
		PREVISIONI DEFINITIVE DI COMPETENZA (CP)		PAGAMENTI IN C/COMPETENZA (PC)		IMPEGNI (I)		RESIDUI PASSIVI DA ESERCIZIO DI COMPETENZA (EC=I-PC)		
		PREVISIONI DEFINITIVE DI CASSA (CS)		TOTALE PAGAMENTI (TP=PR+PC)		FONDO PLURIENNALE VINCOLATO (FPV)		TOTALE RESIDUI PASSIVI DA RIPORTARE (TR=EP+EC)		
0903	Programma 03	Rifiuti								
	Titolo 1	Spese correnti	RS	849.143,05	PR	828.063,26	R	-479,79	EP	20.600,00
			CP	7.084.501,42	PC	6.074.026,03	I	6.959.996,53	ECP	124.504,89
			CS	7.933.644,47	TP	6.902.089,29	FPV	0,00	TR	906.570,50
	Titolo 2	Spese in conto capitale	RS	11.262.721,92	PR	5.387.831,63	R	-62.416,40	EP	5.812.473,89
			CP	13.182.149,82	PC	1.268.392,08	I	1.268.392,08	ECP	11.875.267,00
			CS	24.406.381,00	TP	6.656.223,71	FPV	38.490,74	TR	5.812.473,89
	Titolo 3	Spese per incremento attività finanziarie	RS	0,00	PR	0,00	R	0,00	EP	0,00
			CP	0,00	PC	0,00	I	0,00	ECP	0,00
			CS	0,00	TP	0,00	FPV	0,00	TR	0,00
	Totale	Programma 03	RS	12.111.864,97	PR	6.215.894,89	R	-62.896,19	EP	5.833.073,89
			CP	20.266.651,24	PC	7.342.418,11	I	8.228.388,61	ECP	11.999.771,89
			CS	32.340.025,47	TP	13.558.313,00	FPV	38.490,74	TR	6.719.044,39
0904	Programma 04	Servizio idrico integrato								
	Titolo 1	Spese correnti	RS	0,00	PR	0,00	R	0,00	EP	0,00
			CP	0,00	PC	0,00	I	0,00	ECP	0,00
			CS	0,00	TP	0,00	FPV	0,00	TR	0,00
	Titolo 2	Spese in conto capitale	RS	7.742.878,50	PR	1.370.000,00	R	0,00	EP	6.372.878,50
			CP	18.433.986,38	PC	6.408.825,57	I	6.408.825,57	ECP	4.404.255,93
			CS	18.555.960,00	TP	7.778.825,57	FPV	7.620.904,88	TR	6.372.878,50
	Totale	Programma 04	RS	7.742.878,50	PR	1.370.000,00	R	0,00	EP	6.372.878,50
			CP	18.433.986,38	PC	6.408.825,57	I	6.408.825,57	ECP	4.404.255,93
			CS	18.555.960,00	TP	7.778.825,57	FPV	7.620.904,88	TR	6.372.878,50

CONTO DEL BILANCIO - GESTIONE DELLE SPESE

MISSIONE, PROGRAMMA, TITOLO	DENOMINAZIONE	RESIDUI PASSIVI AL 1/1/2023 (RS)		PAGAMENTI IN C/RESIDUI (PR)		RIACCERTAMENTO RESIDUI (R)		RESIDUI PASSIVI DA ESERCIZI PRECEDENTI (EP=RS-PR+R)		
		PREVISIONI DEFINITIVE DI COMPETENZA (CP)		PAGAMENTI IN C/COMPETENZA (PC)		IMPEGNI (I)		RESIDUI PASSIVI DA ESERCIZIO DI COMPETENZA (EC=I-PC)		
		PREVISIONI DEFINITIVE DI CASSA (CS)		TOTALE PAGAMENTI (TP=PR+PC)		FONDO PLURIENNALE VINCOLATO (FPV)		TOTALE RESIDUI PASSIVI DA RIPORTARE (TR=EP+EC)		
0905	Programma 05	Aree protette, parchi naturali, protezione naturalistica e forestazione								
	Titolo 1	Spese correnti	RS	287.438,76	PR	273.838,16	R	-4.400,60	EP	9.200,00
			CP	6.134.156,02	PC	5.235.894,09	I	5.486.294,28	ECP	471.472,79
			CS	6.245.205,83	TP	5.509.732,25	FPV	176.388,95	TR	259.600,19
	Titolo 2	Spese in conto capitale	RS	42.246,66	PR	38.438,94	R	-307,72	EP	3.500,00
			CP	4.276.020,00	PC	687.199,58	I	744.930,17	ECP	3.475.489,83
			CS	4.262.666,66	TP	725.638,52	FPV	55.600,00	TR	61.230,59
	Totale Programma 05	Aree protette, parchi naturali, protezione naturalistica e forestazione	RS	329.685,42	PR	312.277,10	R	-4.708,32	EP	12.700,00
			CP	10.410.176,02	PC	5.923.093,67	I	6.231.224,45	ECP	3.946.962,62
			CS	10.507.872,49	TP	6.235.370,77	FPV	231.988,95	TR	320.830,78
0906	Programma 06	Tutela e valorizzazione delle risorse idriche								
	Titolo 1	Spese correnti	RS	0,00	PR	0,00	R	0,00	EP	0,00
			CP	0,00	PC	0,00	I	0,00	ECP	0,00
			CS	0,00	TP	0,00	FPV	0,00	TR	0,00
	Titolo 2	Spese in conto capitale	RS	3.364.491,15	PR	0,00	R	0,00	EP	3.364.491,15
			CP	31.873.315,58	PC	0,00	I	71.859,50	ECP	634.911,39
			CS	4.071.262,04	TP	0,00	FPV	31.166.544,69	TR	3.436.350,65
	Totale Programma 06	Tutela e valorizzazione delle risorse idriche	RS	3.364.491,15	PR	0,00	R	0,00	EP	3.364.491,15
			CP	31.873.315,58	PC	0,00	I	71.859,50	ECP	634.911,39
			CS	4.071.262,04	TP	0,00	FPV	31.166.544,69	TR	3.436.350,65

CONTO DEL BILANCIO - GESTIONE DELLE SPESE

MISSIONE, PROGRAMMA, TITOLO	DENOMINAZIONE	RESIDUI PASSIVI AL 1/1/2023 (RS)		PAGAMENTI IN C/RESIDUI (PR)		RIACCERTAMENTO RESIDUI (R)		RESIDUI PASSIVI DA ESERCIZI PRECEDENTI (EP=RS-PR+R)		
		PREVISIONI DEFINITIVE DI COMPETENZA (CP)		PAGAMENTI IN C/COMPETENZA (PC)		IMPEGNI (I)		RESIDUI PASSIVI DA ESERCIZIO DI COMPETENZA (EC=I-PC)		
		PREVISIONI DEFINITIVE DI CASSA (CS)		TOTALE PAGAMENTI (TP=PR+PC)		FONDO PLURIENNALE VINCOLATO (FPV)		TOTALE RESIDUI PASSIVI DA RIPORTARE (TR=EP+EC)		
0907	Programma 07	Sviluppo sostenibile territorio montano piccoli Comuni								
	Titolo 1	Spese correnti	RS	0,00	PR	0,00	R	0,00	EP	0,00
			CP	2.800.000,00	PC	993.000,00	I	1.341.844,00	ECP	585.800,00
			CS	1.927.644,00	TP	993.000,00	FPV	872.356,00	TR	348.844,00
	Titolo 2	Spese in conto capitale	RS	3.805.269,32	PR	3.621.153,64	R	-18.962,68	EP	165.153,00
			CP	7.309.897,70	PC	758.084,71	I	966.885,22	ECP	105.158,41
			CS	4.877.312,95	TP	4.379.238,35	FPV	6.237.854,07	TR	373.953,51
	Titolo 3	Spese per incremento attività finanziarie	RS	0,00	PR	0,00	R	0,00	EP	0,00
			CP	0,00	PC	0,00	I	0,00	ECP	0,00
			CS	0,00	TP	0,00	FPV	0,00	TR	0,00
	Totale	Programma 07	RS	3.805.269,32	PR	3.621.153,64	R	-18.962,68	EP	165.153,00
			CP	10.109.897,70	PC	1.751.084,71	I	2.308.729,22	ECP	690.958,41
			CS	6.804.956,95	TP	5.372.238,35	FPV	7.110.210,07	TR	722.797,51
0908	Programma 08	Qualità dell'aria e riduzione dell'inquinamento								
	Titolo 1	Spese correnti	RS	537.835,98	PR	456.949,58	R	-80.886,40	EP	0,00
			CP	2.746.413,17	PC	2.071.997,70	I	2.244.777,42	ECP	413.048,03
			CS	3.195.661,43	TP	2.528.947,28	FPV	88.587,72	TR	172.779,72
	Titolo 2	Spese in conto capitale	RS	5.766.766,63	PR	1.285.848,34	R	-4.818,30	EP	4.476.099,99
			CP	15.828.743,34	PC	3.330.416,99	I	6.031.508,96	ECP	9.385.732,98
			CS	21.184.008,57	TP	4.616.265,33	FPV	411.501,40	TR	7.177.191,96
	Totale	Programma 08	RS	6.304.602,61	PR	1.742.797,92	R	-85.704,70	EP	4.476.099,99
			CP	18.575.156,51	PC	5.402.414,69	I	8.276.286,38	ECP	9.798.781,01
			CS	24.379.670,00	TP	7.145.212,61	FPV	500.089,12	TR	7.349.971,68

CONTO DEL BILANCIO - GESTIONE DELLE SPESE

MISSIONE, PROGRAMMA, TITOLO	DENOMINAZIONE	RESIDUI PASSIVI AL 1/1/2023 (RS)		PAGAMENTI IN C/RESIDUI (PR)		RIACCERTAMENTO RESIDUI (R)		RESIDUI PASSIVI DA ESERCIZI PRECEDENTI (EP=RS-PR+R)			
		PREVISIONI DEFINITIVE DI COMPETENZA (CP)		PAGAMENTI IN C/COMPETENZA (PC)		IMPEGNI (I)		RESIDUI PASSIVI DA ESERCIZIO DI COMPETENZA (EC=I-PC)			
		PREVISIONI DEFINITIVE DI CASSA (CS)		TOTALE PAGAMENTI (TP=PR+PC)		FONDO PLURIENNALE VINCOLATO (FPV)		TOTALE RESIDUI PASSIVI DA RIPORTARE (TR=EP+EC)			
0909	Programma 09	<i>Politica regionale unitaria per lo sviluppo sostenibile e la tutela del territorio e l'ambiente (solo per le Regioni)</i>									
	Titolo 1	Spese correnti	RS	27.104,92	PR	24.524,99	R	-2.579,93	EP	0,00	
			CP	131.949,79	PC	0,00	I	0,00	ECP	131.949,79	
			CS	159.054,71	TP	24.524,99	FPV	0,00		TR	0,00
	Titolo 2	Spese in conto capitale	RS	45.879,32	PR	45.879,32	R	0,00	EP	0,00	
			CP	1.311.528,47	PC	201.472,96	I	201.472,96	ECP	1.110.055,51	
			CS	1.357.407,79	TP	247.352,28	FPV	0,00		TR	0,00
	Totale	Programma 09	RS	72.984,24	PR	70.404,31	R	-2.579,93	EP	0,00	
			CP	1.443.478,26	PC	201.472,96	I	201.472,96	ECP	1.242.005,30	
			CS	1.516.462,50	TP	271.877,27	FPV	0,00		TR	0,00
	TOTALE MISSIONE 9	Sviluppo sostenibile e tutela del territorio e dell'ambiente	RS	70.899.678,65	PR	33.793.653,65	R	-1.317.977,22	EP	35.788.047,78	
			CP	412.854.864,37	PC	106.503.741,71	I	154.027.673,21	ECP	115.972.939,46	
			CS	340.900.291,32	TP	140.297.395,36	FPV	142.854.251,70		TR	83.311.979,28

CONTO DEL BILANCIO - GESTIONE DELLE SPESE

MISSIONE, PROGRAMMA, TITOLO	DENOMINAZIONE	RESIDUI PASSIVI AL 1/1/2023 (RS)		PAGAMENTI IN C/RESIDUI (PR)		RIACCERTAMENTO RESIDUI (R)		RESIDUI PASSIVI DA ESERCIZI PRECEDENTI (EP=RS-PR+R)			
		PREVISIONI DEFINITIVE DI COMPETENZA (CP)		PAGAMENTI IN C/COMPETENZA (PC)		IMPEGNI (I)		RESIDUI PASSIVI DA ESERCIZIO DI COMPETENZA (EC=I-PC)			
		PREVISIONI DEFINITIVE DI CASSA (CS)		TOTALE PAGAMENTI (TP=PR+PC)		FONDO PLURIENNALE VINCOLATO (FPV)		TOTALE RESIDUI PASSIVI DA RIPORTARE (TR=EP+EC)			
MISSIONE 10	Trasporti e diritto alla mobilità										
1001	Programma 01	Trasporto ferroviario									
	Titolo 1	Spese correnti	RS	130.324.698,81	PR	72.098.973,35	R	-63.229,18	EP	58.162.496,28	
			CP	314.437.298,54	PC	209.475.548,92	I	286.762.057,06	ECP	10.308.981,28	
			CS	427.395.737,15	TP	281.574.522,27	FPV	17.366.260,20		TR	135.449.004,42
	Titolo 2	Spese in conto capitale	RS	21.896.597,00	PR	16.114.275,23	R	-56.160,02	EP	5.726.161,75	
			CP	83.115.531,40	PC	2.816.468,59	I	21.284.263,87	ECP	53.987.521,79	
			CS	97.168.382,66	TP	18.930.743,82	FPV	7.843.745,74		TR	24.193.957,03
	Totale	Programma 01	Trasporto ferroviario	RS	152.221.295,81	PR	88.213.248,58	R	-119.389,20	EP	63.888.658,03
				CP	397.552.829,94	PC	212.292.017,51	I	308.046.320,93	ECP	64.296.503,07
				CS	524.564.119,81	TP	300.505.266,09	FPV	25.210.005,94	TR	159.642.961,45
1002	Programma 02	Trasporto pubblico locale									
	Titolo 1	Spese correnti	RS	146.579.843,35	PR	82.062.831,48	R	-449.340,92	EP	64.067.670,95	
			CP	401.667.451,48	PC	280.628.016,66	I	368.880.778,11	ECP	21.401.132,87	
			CS	536.861.754,33	TP	362.690.848,14	FPV	11.385.540,50		TR	152.320.432,40
	Titolo 2	Spese in conto capitale	RS	22.361.448,09	PR	10.968.129,40	R	0,00	EP	11.393.318,69	
			CP	25.797.100,04	PC	5.160.165,25	I	5.160.165,25	ECP	19.891.957,16	
			CS	47.413.570,50	TP	16.128.294,65	FPV	744.977,63		TR	11.393.318,69
	Totale	Programma 02	Trasporto pubblico locale	RS	168.941.291,44	PR	93.030.960,88	R	-449.340,92	EP	75.460.989,64
				CP	427.464.551,52	PC	285.788.181,91	I	374.040.943,36	ECP	41.293.090,03
				CS	584.275.324,83	TP	378.819.142,79	FPV	12.130.518,13	TR	163.713.751,09

CONTO DEL BILANCIO - GESTIONE DELLE SPESE

MISSIONE, PROGRAMMA, TITOLO	DENOMINAZIONE	RESIDUI PASSIVI AL 1/1/2023 (RS)		PAGAMENTI IN C/RESIDUI (PR)		RIACCERTAMENTO RESIDUI (R)		RESIDUI PASSIVI DA ESERCIZI PRECEDENTI (EP=RS-PR+R)		
		PREVISIONI DEFINITIVE DI COMPETENZA (CP)		PAGAMENTI IN C/COMPETENZA (PC)		IMPEGNI (I)		RESIDUI PASSIVI DA ESERCIZIO DI COMPETENZA (EC=I-PC)		
		PREVISIONI DEFINITIVE DI CASSA (CS)		TOTALE PAGAMENTI (TP=PR+PC)		FONDO PLURIENNALE VINCOLATO (FPV)		TOTALE RESIDUI PASSIVI DA RIPORTARE (TR=EP+EC)		
1003	Programma 03	Trasporto per vie d'acqua								
	Titolo 1	Spese correnti	RS	2.705.910,90	PR	2.705.910,90	R	0,00	EP	0,00
			CP	30.604.170,70	PC	22.069.443,74	I	25.732.679,16	ECP	873.192,87
			CS	29.311.782,93	TP	24.775.354,64	FPV	3.998.298,67	TR	3.663.235,42
	Titolo 2	Spese in conto capitale	RS	108.218,67	PR	108.218,67	R	0,00	EP	0,00
			CP	10.042.253,13	PC	2.632.200,80	I	3.802.663,99	ECP	3.694.086,22
			CS	7.604.968,88	TP	2.740.419,47	FPV	2.545.502,92	TR	1.170.463,19
	Titolo 3	Spese per incremento attività finanziarie	RS	0,00	PR	0,00	R	0,00	EP	0,00
			CP	0,00	PC	0,00	I	0,00	ECP	0,00
			CS	0,00	TP	0,00	FPV	0,00	TR	0,00
	Totale	Programma 03	RS	2.814.129,57	PR	2.814.129,57	R	0,00	EP	0,00
			CP	40.646.423,83	PC	24.701.644,54	I	29.535.343,15	ECP	4.567.279,09
			CS	36.916.751,81	TP	27.515.774,11	FPV	6.543.801,59	TR	4.833.698,61
1004	Programma 04	Altre modalità di trasporto								
	Titolo 1	Spese correnti	RS	3.167.151,40	PR	3.025.311,10	R	-123.752,37	EP	18.087,93
			CP	4.876.977,96	PC	2.099.016,23	I	2.310.383,23	ECP	2.451.657,14
			CS	7.929.191,77	TP	5.124.327,33	FPV	114.937,59	TR	229.454,93
	Titolo 2	Spese in conto capitale	RS	1.736.544,00	PR	1.881.215,81	R	-55.328,19	EP	0,00
			CP	9.907.243,57	PC	1.066.882,84	I	4.217.569,64	ECP	1.107.738,96
			CS	7.061.852,60	TP	2.748.098,65	FPV	4.581.934,97	TR	3.150.686,80
	Totale	Programma 04	RS	4.903.695,40	PR	4.706.526,91	R	-179.080,56	EP	18.087,93
			CP	14.784.221,53	PC	3.165.899,07	I	6.527.952,87	ECP	3.559.396,10
			CS	14.991.044,37	TP	7.872.425,98	FPV	4.696.872,56	TR	3.380.141,73

CONTO DEL BILANCIO - GESTIONE DELLE SPESE

MISSIONE, PROGRAMMA, TITOLO	DENOMINAZIONE	RESIDUI PASSIVI AL 1/1/2023 (RS)		PAGAMENTI IN C/RESIDUI (PR)		RIACCERTAMENTO RESIDUI (R)		RESIDUI PASSIVI DA ESERCIZI PRECEDENTI (EP=RS-PR+R)		
		PREVISIONI DEFINITIVE DI COMPETENZA (CP)		PAGAMENTI IN C/COMPETENZA (PC)		IMPEGNI (I)		RESIDUI PASSIVI DA ESERCIZIO DI COMPETENZA (EC=I-PC)		
		PREVISIONI DEFINITIVE DI CASSA (CS)		TOTALE PAGAMENTI (TP=PR+PC)		FONDO PLURIENNALE VINCOLATO (FPV)		TOTALE RESIDUI PASSIVI DA RIPORTARE (TR=EP+EC)		
1005	Programma 05	Viabilità e infrastrutture stradali								
	Titolo 1	Spese correnti	RS	1.040.140,68	PR	603.874,76	R	-81.972,26	EP	354.293,66
			CP	18.610.032,61	PC	16.087.014,75	I	16.468.710,64	ECP	1.156.407,10
			CS	18.665.258,42	TP	16.690.889,51	FPV	984.914,87	TR	735.989,55
	Titolo 2	Spese in conto capitale	RS	30.818.052,30	PR	6.212.546,48	R	-163.107,56	EP	24.442.398,26
			CP	134.712.921,05	PC	31.839.373,44	I	44.187.646,34	ECP	55.010.007,30
			CS	130.015.705,94	TP	38.051.919,92	FPV	35.515.267,41	TR	36.790.671,16
	Totale	Programma 05	RS	31.858.192,98	PR	6.816.421,24	R	-245.079,82	EP	24.796.691,92
			CP	153.322.953,66	PC	47.926.388,19	I	60.656.356,98	ECP	56.166.414,40
			CS	148.680.964,36	TP	54.742.809,43	FPV	36.500.182,28	TR	37.526.660,71
1006	Programma 06	Politica regionale unitaria per i trasporti e il diritto alla mobilità (solo per le Regioni)								
	Titolo 1	Spese correnti	RS	0,00	PR	0,00	R	0,00	EP	0,00
			CP	19.716,07	PC	14.525,65	I	15.523,87	ECP	4.192,20
			CS	19.716,07	TP	14.525,65	FPV	0,00	TR	998,22
	Titolo 2	Spese in conto capitale	RS	1.497.485,92	PR	880.775,48	R	0,00	EP	616.710,44
			CP	13.902.105,23	PC	188.752,97	I	1.230.017,27	ECP	578.192,51
			CS	3.305.695,70	TP	1.069.528,45	FPV	12.093.895,45	TR	1.657.974,74
	Totale	Programma 06	RS	1.497.485,92	PR	880.775,48	R	0,00	EP	616.710,44
			CP	13.921.821,30	PC	203.278,62	I	1.245.541,14	ECP	582.384,71
			CS	3.325.411,77	TP	1.084.054,10	FPV	12.093.895,45	TR	1.658.972,96
TOTALE MISSIONE 10	Trasporti e diritto alla mobilità		RS	362.236.091,12	PR	196.462.062,66	R	-992.890,50	EP	164.781.137,96
			CP	1.047.692.801,78	PC	574.077.409,84	I	780.052.458,43	ECP	170.465.067,40
			CS	1.312.753.616,95	TP	770.539.472,50	FPV	97.175.275,95	TR	370.756.186,55

CONTO DEL BILANCIO - GESTIONE DELLE SPESE

MISSIONE, PROGRAMMA, TITOLO	DENOMINAZIONE	RESIDUI PASSIVI AL 1/1/2023 (RS)		PAGAMENTI IN C/RESIDUI (PR)		RIACCERTAMENTO RESIDUI (R)		RESIDUI PASSIVI DA ESERCIZI PRECEDENTI (EP=RS-PR+R)			
		PREVISIONI DEFINITIVE DI COMPETENZA (CP)		PAGAMENTI IN C/COMPETENZA (PC)		IMPEGNI (I)		RESIDUI PASSIVI DA ESERCIZIO DI COMPETENZA (EC=I-PC)			
		PREVISIONI DEFINITIVE DI CASSA (CS)		TOTALE PAGAMENTI (TP=PR+PC)		FONDO PLURIENNALE VINCOLATO (FPV)		TOTALE RESIDUI PASSIVI DA RIPORTARE (TR=EP+EC)			
MISSIONE 11	Soccorso civile										
1101	Programma 01	Sistema di protezione civile									
	Titolo 1	Spese correnti	RS	1.419.937,91	PR	1.313.326,51	R	-67.796,18	EP	38.815,22	
			CP	8.021.682,55	PC	6.920.492,17	I	7.567.488,79	ECP	258.619,33	
			CS	9.246.046,03	TP	8.233.818,68	FPV	195.574,43		TR	685.811,84
	Titolo 2	Spese in conto capitale	RS	1.041.163,40	PR	983.743,47	R	-8.344,73	EP	49.075,20	
			CP	2.846.603,25	PC	651.671,57	I	1.204.672,61	ECP	1.207.914,17	
			CS	3.453.750,18	TP	1.635.415,04	FPV	434.016,47		TR	602.076,24
	Totale	Programma 01	RS	2.461.101,31	PR	2.297.069,98	R	-76.140,91	EP	87.890,42	
			CP	10.868.285,80	PC	7.572.163,74	I	8.772.161,40	ECP	1.466.533,50	
			CS	12.699.796,21	TP	9.869.233,72	FPV	629.590,90		TR	1.287.888,08

CONTO DEL BILANCIO - GESTIONE DELLE SPESE

MISSIONE, PROGRAMMA, TITOLO	DENOMINAZIONE	RESIDUI PASSIVI AL 1/1/2023 (RS)		PAGAMENTI IN C/RESIDUI (PR)		RIACCERTAMENTO RESIDUI (R)		RESIDUI PASSIVI DA ESERCIZI PRECEDENTI (EP=RS-PR+R)		
		PREVISIONI DEFINITIVE DI COMPETENZA (CP)		PAGAMENTI IN C/COMPETENZA (PC)		IMPEGNI (I)		RESIDUI PASSIVI DA ESERCIZIO DI COMPETENZA (EC=I-PC)		
		PREVISIONI DEFINITIVE DI CASSA (CS)		TOTALE PAGAMENTI (TP=PR+PC)		FONDO PLURIENNALE VINCOLATO (FPV)		TOTALE RESIDUI PASSIVI DA RIPORTARE (TR=EP+EC)		
1102	Programma 02	Interventi a seguito di calamità naturali								
	Titolo 1	Spese correnti	RS	668.529,96	PR	573.701,41	R	-92.997,88	EP	1.830,67
			CP	264.475,41	PC	172.858,25	I	247.992,55	ECP	6.027,86
			CS	922.550,37	TP	746.559,66	FPV	10.455,00	TR	76.964,97
	Titolo 2	Spese in conto capitale	RS	3.875.725,60	PR	5.885,87	R	-10.179,67	EP	3.859.660,06
			CP	4.868.763,25	PC	2.173.739,89	I	2.411.877,17	ECP	314.803,79
			CS	6.602.406,56	TP	2.179.625,76	FPV	2.142.082,29	TR	4.097.797,34
	Titolo 3	Spese per incremento attività finanziarie	RS	0,00	PR	0,00	R	0,00	EP	0,00
			CP	0,00	PC	0,00	I	0,00	ECP	0,00
			CS	0,00	TP	0,00	FPV	0,00	TR	0,00
	Totale	Programma 02	RS	4.544.255,56	PR	579.587,28	R	-103.177,55	EP	3.861.490,73
			CP	5.133.238,66	PC	2.346.598,14	I	2.659.869,72	ECP	320.831,65
			CS	7.524.956,93	TP	2.926.185,42	FPV	2.152.537,29	TR	4.174.762,31
	TOTALE MISSIONE 11	Soccorso civile	RS	7.005.356,87	PR	2.876.657,26	R	-179.318,46	EP	3.949.381,15
			CP	16.001.524,46	PC	9.918.761,88	I	11.432.031,12	ECP	1.787.365,15
			CS	20.224.753,14	TP	12.795.419,14	FPV	2.782.128,19	TR	5.462.650,39

CONTO DEL BILANCIO - GESTIONE DELLE SPESE

MISSIONE, PROGRAMMA, TITOLO	DENOMINAZIONE	RESIDUI PASSIVI AL 1/1/2023 (RS)		PAGAMENTI IN C/RESIDUI (PR)		RIACCERTAMENTO RESIDUI (R)		RESIDUI PASSIVI DA ESERCIZI PRECEDENTI (EP=RS-PR+R)			
		PREVISIONI DEFINITIVE DI COMPETENZA (CP)		PAGAMENTI IN C/COMPETENZA (PC)		IMPEGNI (I)		RESIDUI PASSIVI DA ESERCIZIO DI COMPETENZA (EC=I-PC)			
		PREVISIONI DEFINITIVE DI CASSA (CS)		TOTALE PAGAMENTI (TP=PR+PC)		FONDO PLURIENNALE VINCOLATO (FPV)		TOTALE RESIDUI PASSIVI DA RIPORTARE (TR=EP+EC)			
MISSIONE 12	Diritti sociali, politiche sociali e famiglia										
1201	Programma 01	Interventi per l'infanzia e i minori e per asili nido									
	Titolo 1	Spese correnti	RS	1.117.500,00	PR	572.500,00	R	0,00	EP	545.000,00	
			CP	35.643.934,45	PC	20.816.356,89	I	21.161.356,89	ECP	13.932.577,56	
			CS	36.211.434,45	TP	21.388.856,89	FPV	550.000,00	TR	890.000,00	
	Titolo 2	Spese in conto capitale	RS	0,00	PR	0,00	R	0,00	EP	0,00	
			CP	238.231,00	PC	238.231,00	I	238.231,00	ECP	0,00	
			CS	238.231,00	TP	238.231,00	FPV	0,00	TR	0,00	
	Totale	Programma 01	Interventi per l'infanzia e i minori e per asili nido	RS	1.117.500,00	PR	572.500,00	R	0,00	EP	545.000,00
				CP	35.882.165,45	PC	21.054.587,89	I	21.399.587,89	ECP	13.932.577,56
				CS	36.449.665,45	TP	21.627.087,89	FPV	550.000,00	TR	890.000,00
1202	Programma 02	Interventi per la disabilità									
	Titolo 1	Spese correnti	RS	6.998.296,82	PR	6.444.720,50	R	-510,21	EP	553.066,11	
			CP	75.095.417,56	PC	61.208.398,08	I	71.490.867,58	ECP	3.494.600,38	
			CS	81.983.764,78	TP	67.653.118,58	FPV	109.949,60	TR	10.835.535,61	
	Titolo 2	Spese in conto capitale	RS	35.000,00	PR	33.500,00	R	0,00	EP	1.500,00	
			CP	7.361.704,76	PC	2.288.100,03	I	4.664.465,29	ECP	2.550.641,71	
			CS	7.250.107,00	TP	2.321.600,03	FPV	146.597,76	TR	2.377.865,26	
	Totale	Programma 02	Interventi per la disabilità	RS	7.033.296,82	PR	6.478.220,50	R	-510,21	EP	554.566,11
				CP	82.457.122,32	PC	63.496.498,11	I	76.155.332,87	ECP	6.045.242,09
				CS	89.233.871,78	TP	69.974.718,61	FPV	256.547,36	TR	13.213.400,87

CONTO DEL BILANCIO - GESTIONE DELLE SPESE

MISSIONE, PROGRAMMA, TITOLO	DENOMINAZIONE	RESIDUI PASSIVI AL 1/1/2023 (RS)		PAGAMENTI IN C/RESIDUI (PR)		RIACCERTAMENTO RESIDUI (R)		RESIDUI PASSIVI DA ESERCIZI PRECEDENTI (EP=RS-PR+R)			
		PREVISIONI DEFINITIVE DI COMPETENZA (CP)		PAGAMENTI IN C/COMPETENZA (PC)		IMPEGNI (I)		RESIDUI PASSIVI DA ESERCIZIO DI COMPETENZA (EC=I-PC)			
		PREVISIONI DEFINITIVE DI CASSA (CS)		TOTALE PAGAMENTI (TP=PR+PC)		FONDO PLURIENNALE VINCOLATO (FPV)		TOTALE RESIDUI PASSIVI DA RIPORTARE (TR=EP+EC)			
1203	Programma 03	Interventi per gli anziani									
	Titolo 1	Spese correnti	RS	0,00	PR	0,00	R	0,00	EP	0,00	
			CP	6.212.000,00	PC	2.952.000,00	I	6.164.000,00	ECP	0,00	
			CS	6.164.000,00	TP	2.952.000,00	FPV	48.000,00		TR	3.212.000,00
	Titolo 2	Spese in conto capitale	RS	0,00	PR	0,00	R	0,00	EP	0,00	
			CP	0,00	PC	0,00	I	0,00	ECP	0,00	
			CS	0,00	TP	0,00	FPV	0,00		TR	0,00
	Totale	Programma 03	RS	0,00	PR	0,00	R	0,00	EP	0,00	
			CP	6.212.000,00	PC	2.952.000,00	I	6.164.000,00	ECP	0,00	
			CS	6.164.000,00	TP	2.952.000,00	FPV	48.000,00	TR	3.212.000,00	
1204	Programma 04	Interventi per i soggetti a rischio di esclusione sociale									
	Titolo 1	Spese correnti	RS	1.886.489,34	PR	1.591.255,70	R	-197.274,60	EP	97.959,04	
			CP	13.927.507,63	PC	6.074.680,41	I	8.400.101,84	ECP	2.094.535,56	
			CS	12.381.126,74	TP	7.665.936,11	FPV	3.432.870,23		TR	2.423.380,47
	Titolo 2	Spese in conto capitale	RS	823.000,00	PR	163.000,00	R	0,00	EP	660.000,00	
			CP	42.192,00	PC	0,00	I	0,00	ECP	4.000,00	
			CS	827.000,00	TP	163.000,00	FPV	38.192,00		TR	660.000,00
	Totale	Programma 04	RS	2.709.489,34	PR	1.754.255,70	R	-197.274,60	EP	757.959,04	
			CP	13.969.699,63	PC	6.074.680,41	I	8.400.101,84	ECP	2.098.535,56	
			CS	13.208.126,74	TP	7.828.936,11	FPV	3.471.062,23	TR	3.083.380,47	

CONTO DEL BILANCIO - GESTIONE DELLE SPESE

MISSIONE, PROGRAMMA, TITOLO	DENOMINAZIONE	RESIDUI PASSIVI AL 1/1/2023 (RS)		PAGAMENTI IN C/RESIDUI (PR)		RIACCERTAMENTO RESIDUI (R)		RESIDUI PASSIVI DA ESERCIZI PRECEDENTI (EP=RS-PR+R)		
		PREVISIONI DEFINITIVE DI COMPETENZA (CP)		PAGAMENTI IN C/COMPETENZA (PC)		IMPEGNI (I)		RESIDUI PASSIVI DA ESERCIZIO DI COMPETENZA (EC=I-PC)		
		PREVISIONI DEFINITIVE DI CASSA (CS)		TOTALE PAGAMENTI (TP=PR+PC)		FONDO PLURIENNALE VINCOLATO (FPV)		TOTALE RESIDUI PASSIVI DA RIPORTARE (TR=EP+EC)		
1205	Programma 05	Interventi per le famiglie								
	Titolo 1	Spese correnti	RS	839.788,75	PR	839.788,75	R	0,00	EP	0,00
			CP	10.801.835,87	PC	7.154.742,47	I	7.531.525,51	ECP	2.318.809,65
			CS	10.690.123,91	TP	7.994.531,22	FPV	951.500,71	TR	376.783,04
	Totale	Programma 05	RS	839.788,75	PR	839.788,75	R	0,00	EP	0,00
			CP	10.801.835,87	PC	7.154.742,47	I	7.531.525,51	ECP	2.318.809,65
			CS	10.690.123,91	TP	7.994.531,22	FPV	951.500,71	TR	376.783,04
1206	Programma 06	Interventi per il diritto alla casa								
	Titolo 1	Spese correnti	RS	125.470,90	PR	119.470,90	R	-6.000,00	EP	0,00
			CP	1.768.510,04	PC	1.762.510,04	I	1.768.510,04	ECP	0,00
			CS	1.893.980,94	TP	1.881.980,94	FPV	0,00	TR	6.000,00
	Totale	Programma 06	RS	125.470,90	PR	119.470,90	R	-6.000,00	EP	0,00
			CP	1.768.510,04	PC	1.762.510,04	I	1.768.510,04	ECP	0,00
			CS	1.893.980,94	TP	1.881.980,94	FPV	0,00	TR	6.000,00

CONTO DEL BILANCIO - GESTIONE DELLE SPESE

MISSIONE, PROGRAMMA, TITOLO	DENOMINAZIONE	RESIDUI PASSIVI AL 1/1/2023 (RS)		PAGAMENTI IN C/RESIDUI (PR)		RIACCERTAMENTO RESIDUI (R)		RESIDUI PASSIVI DA ESERCIZI PRECEDENTI (EP=RS-PR+R)			
		PREVISIONI DEFINITIVE DI COMPETENZA (CP)		PAGAMENTI IN C/COMPETENZA (PC)		IMPEGNI (I)		RESIDUI PASSIVI DA ESERCIZIO DI COMPETENZA (EC=I-PC)			
		PREVISIONI DEFINITIVE DI CASSA (CS)		TOTALE PAGAMENTI (TP=PR+PC)		FONDO PLURIENNALE VINCOLATO (FPV)		TOTALE RESIDUI PASSIVI DA RIPORTARE (TR=EP+EC)			
1207	Programma 07	Programmazione e governo della rete dei servizi socio-sanitari e sociali									
	Titolo 1	Spese correnti	RS	368.407,00	PR	368.407,00	R	0,00	EP	0,00	
			CP	32.330.120,09	PC	29.491.805,00	I	32.021.605,00	ECP	21.015,09	
			CS	32.411.027,09	TP	29.860.212,00	FPV	287.500,00		TR	2.529.800,00
	Titolo 2	Spese in conto capitale	RS	2.710.237,00	PR	1.303.570,00	R	-78.300,00	EP	1.328.367,00	
			CP	2.555.000,00	PC	697.957,60	I	2.467.592,98	ECP	27.407,02	
			CS	5.205.237,00	TP	2.001.527,60	FPV	60.000,00		TR	3.098.002,38
	Totale	Programma 07	RS	3.078.644,00	PR	1.671.977,00	R	-78.300,00	EP	1.328.367,00	
			CP	34.885.120,09	PC	30.189.762,60	I	34.489.197,98	ECP	48.422,11	
			CS	37.616.264,09	TP	31.861.739,60	FPV	347.500,00		TR	5.627.802,38
1208	Programma 08	Cooperazione e associazionismo									
	Titolo 1	Spese correnti	RS	160.880,67	PR	147.034,52	R	0,00	EP	13.846,15	
			CP	6.969.983,01	PC	4.026.454,15	I	5.293.846,15	ECP	1.301.136,86	
			CS	6.755.863,68	TP	4.173.488,67	FPV	375.000,00		TR	1.281.238,15
	Titolo 2	Spese in conto capitale	RS	262,08	PR	262,08	R	0,00	EP	0,00	
			CP	0,00	PC	0,00	I	0,00	ECP	0,00	
			CS	262,08	TP	262,08	FPV	0,00		TR	0,00
	Totale	Programma 08	RS	161.142,75	PR	147.296,60	R	0,00	EP	13.846,15	
			CP	6.969.983,01	PC	4.026.454,15	I	5.293.846,15	ECP	1.301.136,86	
			CS	6.756.125,76	TP	4.173.750,75	FPV	375.000,00		TR	1.281.238,15

CONTO DEL BILANCIO - GESTIONE DELLE SPESE

MISSIONE, PROGRAMMA, TITOLO	DENOMINAZIONE	RESIDUI PASSIVI AL 1/1/2023 (RS)		PAGAMENTI IN C/RESIDUI (PR)		RIACCERTAMENTO RESIDUI (R)		RESIDUI PASSIVI DA ESERCIZI PRECEDENTI (EP=RS-PR+R)			
		PREVISIONI DEFINITIVE DI COMPETENZA (CP)		PAGAMENTI IN C/COMPETENZA (PC)		IMPEGNI (I)		RESIDUI PASSIVI DA ESERCIZIO DI COMPETENZA (EC=I-PC)			
		PREVISIONI DEFINITIVE DI CASSA (CS)		TOTALE PAGAMENTI (TP=PR+PC)		FONDO PLURIENNALE VINCOLATO (FPV)		TOTALE RESIDUI PASSIVI DA RIPORTARE (TR=EP+EC)			
1210	Programma 10	Politica regionale unitaria per i diritti sociali e la famiglia (solo per le Regioni)									
	Titolo 1	Spese correnti	RS	15.763.262,06	PR	12.855.125,27	R	-2.707.549,64	EP	200.587,15	
			CP	44.955.680,26	PC	10.369.009,07	I	13.363.977,31	ECP	31.164.877,98	
			CS	60.292.117,35	TP	23.224.134,34	FPV	426.824,97	TR	3.195.555,39	
	Titolo 2	Spese in conto capitale	RS	0,00	PR	0,00	R	0,00	EP	0,00	
			CP	1.543,94	PC	0,00	I	0,00	ECP	1.543,94	
			CS	1.543,94	TP	0,00	FPV	0,00	TR	0,00	
	Totale	Programma 10	Politica regionale unitaria per i diritti sociali e la famiglia	RS	15.763.262,06	PR	12.855.125,27	R	-2.707.549,64	EP	200.587,15
				CP	44.957.224,20	PC	10.369.009,07	I	13.363.977,31	ECP	31.166.421,92
				CS	60.293.661,29	TP	23.224.134,34	FPV	426.824,97	TR	3.195.555,39
	TOTALE MISSIONE 12	Diritti sociali, politiche sociali e famiglia	RS	30.828.594,62	PR	24.438.634,72	R	-2.989.634,45	EP	3.400.325,45	
			CP	237.903.660,61	PC	147.080.244,74	I	174.566.079,59	ECP	56.911.145,75	
			CS	262.305.819,96	TP	171.518.879,46	FPV	6.426.435,27	TR	30.886.160,30	

CONTO DEL BILANCIO - GESTIONE DELLE SPESE

MISSIONE, PROGRAMMA, TITOLO	DENOMINAZIONE	RESIDUI PASSIVI AL 1/1/2023 (RS)		PAGAMENTI IN C/RESIDUI (PR)		RIACCERTAMENTO RESIDUI (R)		RESIDUI PASSIVI DA ESERCIZI PRECEDENTI (EP=RS-PR+R)		
		PREVISIONI DEFINITIVE DI COMPETENZA (CP)		PAGAMENTI IN C/COMPETENZA (PC)		IMPEGNI (I)		RESIDUI PASSIVI DA ESERCIZIO DI COMPETENZA (EC=I-PC)		
		PREVISIONI DEFINITIVE DI CASSA (CS)		TOTALE PAGAMENTI (TP=PR+PC)		FONDO PLURIENNALE VINCOLATO (FPV)		TOTALE RESIDUI PASSIVI DA RIPORTARE (TR=EP+EC)		
MISSIONE 13 Tutela della salute										
1301	Programma 01	Servizio sanitario regionale - finanziamento ordinario corrente per la garanzia dei LEA								
	Titolo 1	Spese correnti	RS	1.624.731.206,48	PR	1.152.211.505,04	R	-213.291.301,01	EP	259.228.400,43
			CP	8.581.641.361,34	PC	8.023.395.680,86	I	8.581.439.589,69	ECP	201.771,65
			CS	10.206.372.567,82	TP	9.175.607.185,90	FPV	0,00	TR	817.272.309,26
	Totale	Servizio sanitario regionale - finanziamento ordinario corrente per la garanzia dei LEA	RS	1.624.731.206,48	PR	1.152.211.505,04	R	-213.291.301,01	EP	259.228.400,43
			CP	8.581.641.361,34	PC	8.023.395.680,86	I	8.581.439.589,69	ECP	201.771,65
			CS	10.206.372.567,82	TP	9.175.607.185,90	FPV	0,00	TR	817.272.309,26
1302	Programma 02	Servizio sanitario regionale - finanziamento aggiuntivo corrente per livelli di assistenza superiori ai LEA								
	Titolo 1	Spese correnti	RS	12.252.281,03	PR	1.746.998,52	R	-3.186.280,19	EP	7.319.002,32
			CP	4.769.561,72	PC	435.558,37	I	4.659.161,72	ECP	110.400,00
			CS	17.021.842,75	TP	2.182.556,89	FPV	0,00	TR	11.542.605,67
	Totale	Servizio sanitario regionale - finanziamento aggiuntivo corrente per livelli di assistenza superiori ai LEA	RS	12.252.281,03	PR	1.746.998,52	R	-3.186.280,19	EP	7.319.002,32
			CP	4.769.561,72	PC	435.558,37	I	4.659.161,72	ECP	110.400,00
			CS	17.021.842,75	TP	2.182.556,89	FPV	0,00	TR	11.542.605,67
1303	Programma 03	Servizio sanitario regionale - finanziamento aggiuntivo corrente per la copertura dello squilibrio di bilancio corrente								
	Titolo 1	Spese correnti	RS	28.070.085,22	PR	20.606.637,18	R	0,00	EP	7.463.448,04
			CP	13.500.000,00	PC	13.500.000,00	I	13.500.000,00	ECP	0,00
			CS	41.570.085,22	TP	34.106.637,18	FPV	0,00	TR	7.463.448,04
	Totale	Servizio sanitario regionale - finanziamento aggiuntivo corrente per la copertura dello squilibrio di bilancio	RS	28.070.085,22	PR	20.606.637,18	R	0,00	EP	7.463.448,04
			CP	13.500.000,00	PC	13.500.000,00	I	13.500.000,00	ECP	0,00
			CS	41.570.085,22	TP	34.106.637,18	FPV	0,00	TR	7.463.448,04

CONTO DEL BILANCIO - GESTIONE DELLE SPESE

MISSIONE, PROGRAMMA, TITOLO	DENOMINAZIONE	RESIDUI PASSIVI AL 1/1/2023 (RS)		PAGAMENTI IN C/RESIDUI (PR)		RIACCERTAMENTO RESIDUI (R)		RESIDUI PASSIVI DA ESERCIZI PRECEDENTI (EP=RS-PR+R)		
		PREVISIONI DEFINITIVE DI COMPETENZA (CP)		PAGAMENTI IN C/COMPETENZA (PC)		IMPEGNI (I)		RESIDUI PASSIVI DA ESERCIZIO DI COMPETENZA (EC=I-PC)		
		PREVISIONI DEFINITIVE DI CASSA (CS)		TOTALE PAGAMENTI (TP=PR+PC)		FONDO PLURIENNALE VINCOLATO (FPV)		TOTALE RESIDUI PASSIVI DA RIPORTARE (TR=EP+EC)		
1304	Programma 04	Servizio sanitario regionale - ripiano di disavanzi sanitari relativi ad esercizi pregressi								
	Titolo 1	Spese correnti	RS	6.833,51	PR	6.833,51	R	0,00	EP	0,00
			CP	109.782,86	PC	97.931,25	I	101.918,35	ECP	7.864,51
			CS	116.616,37	TP	104.764,76	FPV	0,00	TR	3.987,10
	Titolo 2	Spese in conto capitale	RS	110.284.341,60	PR	109.943.868,07	R	0,00	EP	340.473,53
			CP	55.785.306,20	PC	55.739.714,20	I	55.785.306,20	ECP	0,00
			CS	166.069.647,80	TP	165.683.582,27	FPV	0,00	TR	45.592,00
	Totale	Servizio sanitario regionale - ripiano di disavanzi sanitari	RS	110.291.175,11	PR	109.950.701,58	R	0,00	EP	340.473,53
	Programma 04	relativi ad esercizi pregressi	CP	55.895.089,06	PC	55.837.645,45	I	55.887.224,55	ECP	7.864,51
			CS	166.186.264,17	TP	165.788.347,03	FPV	0,00	TR	49.579,10
										390.052,63
1305	Programma 05	Servizio sanitario regionale - investimenti sanitari								
	Titolo 1	Spese correnti	RS	8.967.692,69	PR	351.568,41	R	0,00	EP	8.616.124,28
			CP	882.559,22	PC	827.086,06	I	861.666,21	ECP	20.893,01
			CS	9.850.251,91	TP	1.178.654,47	FPV	0,00	TR	34.580,15
	Titolo 2	Spese in conto capitale	RS	771.952.428,10	PR	130.670.351,08	R	-4.698.424,33	EP	636.583.652,69
			CP	543.726.752,02	PC	4.363.847,55	I	542.412.082,41	ECP	1.314.669,61
			CS	1.315.679.180,12	TP	135.034.198,63	FPV	0,00	TR	538.048.234,86
	Titolo 3	Spese per incremento attività finanziarie	RS	0,00	PR	0,00	R	0,00	EP	0,00
			CP	0,00	PC	0,00	I	0,00	ECP	0,00
			CS	0,00	TP	0,00	FPV	0,00	TR	0,00
	Totale	Servizio sanitario regionale - investimenti sanitari	RS	780.920.120,79	PR	131.021.919,49	R	-4.698.424,33	EP	645.199.776,97
	Programma 05		CP	544.609.311,24	PC	5.190.933,61	I	543.273.748,62	ECP	1.335.562,62
			CS	1.325.529.432,03	TP	136.212.853,10	FPV	0,00	TR	538.082.815,01
										1.183.282.591,98

CONTO DEL BILANCIO - GESTIONE DELLE SPESE

MISSIONE, PROGRAMMA, TITOLO	DENOMINAZIONE	RESIDUI PASSIVI AL 1/1/2023 (RS)		PAGAMENTI IN C/RESIDUI (PR)		RIACCERTAMENTO RESIDUI (R)		RESIDUI PASSIVI DA ESERCIZI PRECEDENTI (EP=RS-PR+R)		
		PREVISIONI DEFINITIVE DI COMPETENZA (CP)		PAGAMENTI IN C/COMPETENZA (PC)		IMPEGNI (I)		RESIDUI PASSIVI DA ESERCIZIO DI COMPETENZA (EC=I-PC)		
		PREVISIONI DEFINITIVE DI CASSA (CS)		TOTALE PAGAMENTI (TP=PR+PC)		FONDO PLURIENNALE VINCOLATO (FPV)		TOTALE RESIDUI PASSIVI DA RIPORTARE (TR=EP+EC)		
1306	Programma 06	Servizio sanitario regionale - restituzione maggiori gettiti SSN								
	Titolo 1	Spese correnti	RS	88.614.123,66	PR	0,00	R	-17.762.117,00	EP	70.852.006,66
			CP	500.000.000,00	PC	0,00	I	256.979.847,45	ECP	243.020.152,55
			CS	588.614.123,66	TP	0,00	FPV	0,00	TR	327.831.854,11
	Totale	Servizio sanitario regionale - restituzione maggiori gettiti SSN	RS	88.614.123,66	PR	0,00	R	-17.762.117,00	EP	70.852.006,66
			CP	500.000.000,00	PC	0,00	I	256.979.847,45	ECP	243.020.152,55
			CS	588.614.123,66	TP	0,00	FPV	0,00	TR	327.831.854,11
1307	Programma 07	Ulteriori spese in materia sanitaria								
	Titolo 1	Spese correnti	RS	4.724.300,29	PR	1.798.677,57	R	-28.216,14	EP	2.897.406,58
			CP	18.201.962,80	PC	4.736.622,56	I	17.959.888,01	ECP	242.074,79
			CS	22.926.263,09	TP	6.535.300,13	FPV	0,00	TR	16.120.672,03
	Titolo 2	Spese in conto capitale	RS	4.281.475,45	PR	2.068.443,13	R	0,00	EP	2.213.032,32
			CP	5.456.188,51	PC	0,00	I	5.448.737,41	ECP	7.451,10
			CS	9.737.663,96	TP	2.068.443,13	FPV	0,00	TR	7.661.769,73
	Titolo 3	Spese per incremento attività finanziarie	RS	0,00	PR	0,00	R	0,00	EP	0,00
			CP	0,00	PC	0,00	I	0,00	ECP	0,00
			CS	0,00	TP	0,00	FPV	0,00	TR	0,00
	Totale	Ulteriori spese in materia sanitaria	RS	9.005.775,74	PR	3.867.120,70	R	-28.216,14	EP	5.110.438,90
			CP	23.658.151,31	PC	4.736.622,56	I	23.408.625,42	ECP	249.525,89
			CS	32.663.927,05	TP	8.603.743,26	FPV	0,00	TR	23.782.441,76

CONTO DEL BILANCIO - GESTIONE DELLE SPESE

MISSIONE, PROGRAMMA, TITOLO	DENOMINAZIONE	RESIDUI PASSIVI AL 1/1/2023 (RS)		PAGAMENTI IN C/RESIDUI (PR)		RIACCERTAMENTO RESIDUI (R)		RESIDUI PASSIVI DA ESERCIZI PRECEDENTI (EP=RS-PR+R)		
		PREVISIONI DEFINITIVE DI COMPETENZA (CP)		PAGAMENTI IN C/COMPETENZA (PC)		IMPEGNI (I)		RESIDUI PASSIVI DA ESERCIZIO DI COMPETENZA (EC=I-PC)		
		PREVISIONI DEFINITIVE DI CASSA (CS)		TOTALE PAGAMENTI (TP=PR+PC)		FONDO PLURIENNALE VINCOLATO (FPV)		TOTALE RESIDUI PASSIVI DA RIPORTARE (TR=EP+EC)		
1308	Programma 08	<i>Politica regionale unitaria per la tutela della salute (solo per le Regioni)</i>								
	Titolo 1	Spese correnti	RS	602.135,40	PR	424.039,77	R	0,00	EP	178.095,63
			CP	9.562.936,39	PC	6.783.298,10	I	9.562.936,39	ECP	0,00
			CS	10.165.071,79	TP	7.207.337,87	FPV	0,00	TR	2.957.733,92
	Titolo 2	Spese in conto capitale	RS	757.593,97	PR	296.402,85	R	0,00	EP	461.191,12
			CP	210.469,75	PC	210.469,75	I	210.469,75	ECP	0,00
			CS	968.063,72	TP	506.872,60	FPV	0,00	TR	461.191,12
	Totale Programma 08	<i>Politica regionale unitaria per la tutela della salute (solo per le Regioni)</i>	RS	1.359.729,37	PR	720.442,62	R	0,00	EP	639.286,75
			CP	9.773.406,14	PC	6.993.767,85	I	9.773.406,14	ECP	0,00
			CS	11.133.135,51	TP	7.714.210,47	FPV	0,00	TR	3.418.925,04
	TOTALE MISSIONE 13	Tutela della salute	RS	2.655.244.497,40	PR	1.420.125.325,13	R	-238.966.338,67	EP	996.152.833,60
			CP	9.733.846.880,81	PC	8.110.090.208,70	I	9.488.921.603,59	ECP	244.925.277,22
			CS	12.389.091.378,21	TP	9.530.215.533,83	FPV	0,00	TR	2.374.984.228,49

CONTO DEL BILANCIO - GESTIONE DELLE SPESE

MISSIONE, PROGRAMMA, TITOLO	DENOMINAZIONE	RESIDUI PASSIVI AL 1/1/2023 (RS)		PAGAMENTI IN C/RESIDUI (PR)		RIACCERTAMENTO RESIDUI (R)		RESIDUI PASSIVI DA ESERCIZI PRECEDENTI (EP=RS-PR+R)			
		PREVISIONI DEFINITIVE DI COMPETENZA (CP)		PAGAMENTI IN C/COMPETENZA (PC)		IMPEGNI (I)		RESIDUI PASSIVI DA ESERCIZIO DI COMPETENZA (EC=I-PC)			
		PREVISIONI DEFINITIVE DI CASSA (CS)		TOTALE PAGAMENTI (TP=PR+PC)		FONDO PLURIENNALE VINCOLATO (FPV)		TOTALE RESIDUI PASSIVI DA RIPORTARE (TR=EP+EC)			
MISSIONE 14 Sviluppo economico e competitività											
1401 Programma 01 Industria, PMI e Artigianato											
Titolo 1	Spese correnti	RS	2.776.956,16	PR	2.774.788,09	R	-1.614,07	EP	554,00		
		CP	43.256.398,37	PC	5.449.411,76	I	8.822.304,65	ECP	31.268.807,32	EC	3.372.892,89
		CS	42.868.391,44	TP	8.224.199,85	FPV	3.165.286,40		TR	3.373.446,89	
Titolo 2	Spese in conto capitale	RS	8.762.692,03	PR	304.630,48	R	0,00	EP	8.458.061,55		
		CP	50.631.883,40	PC	13.761.968,97	I	14.707.335,88	ECP	13.069.160,18	EC	945.366,91
		CS	36.539.188,09	TP	14.066.599,45	FPV	22.855.387,34		TR	9.403.428,46	
Titolo 3	Spese per incremento attività finanziarie	RS	0,00	PR	0,00	R	0,00	EP	0,00		
		CP	0,00	PC	0,00	I	0,00	ECP	0,00	EC	0,00
		CS	0,00	TP	0,00	FPV	0,00		TR	0,00	
Totale Programma 01 Industria, PMI e Artigianato		RS	11.539.648,19	PR	3.079.418,57	R	-1.614,07	EP	8.458.615,55		
		CP	93.888.281,77	PC	19.211.380,73	I	23.529.640,53	ECP	44.337.967,50	EC	4.318.259,80
		CS	79.407.579,53	TP	22.290.799,30	FPV	26.020.673,74		TR	12.776.875,35	

CONTO DEL BILANCIO - GESTIONE DELLE SPESE

MISSIONE, PROGRAMMA, TITOLO	DENOMINAZIONE	RESIDUI PASSIVI AL 1/1/2023 (RS)		PAGAMENTI IN C/RESIDUI (PR)		RIACCERTAMENTO RESIDUI (R)		RESIDUI PASSIVI DA ESERCIZI PRECEDENTI (EP=RS-PR+R)		
		PREVISIONI DEFINITIVE DI COMPETENZA (CP)		PAGAMENTI IN C/COMPETENZA (PC)		IMPEGNI (I)		RESIDUI PASSIVI DA ESERCIZIO DI COMPETENZA (EC=I-PC)		
		PREVISIONI DEFINITIVE DI CASSA (CS)		TOTALE PAGAMENTI (TP=PR+PC)		FONDO PLURIENNALE VINCOLATO (FPV)		TOTALE RESIDUI PASSIVI DA RIPORTARE (TR=EP+EC)		
1402	Programma 02	Commercio - reti distributive - tutela dei consumatori								
	Titolo 1	Spese correnti	RS	60.000,00	PR	60.000,00	R	0,00	EP	0,00
			CP	1.634.832,91	PC	1.090.394,36	I	1.616.850,59	ECP	17.982,32
			CS	1.694.832,91	TP	1.150.394,36	FPV	0,00	TR	526.456,23
	Titolo 2	Spese in conto capitale	RS	0,00	PR	0,00	R	0,00	EP	0,00
			CP	1.131.601,66	PC	307.087,16	I	401.379,14	ECP	104.660,71
			CS	506.039,85	TP	307.087,16	FPV	625.561,81	TR	94.291,98
	Totale Programma 02	Commercio - reti distributive - tutela dei consumatori	RS	60.000,00	PR	60.000,00	R	0,00	EP	0,00
			CP	2.766.434,57	PC	1.397.481,52	I	2.018.229,73	ECP	122.643,03
			CS	2.200.872,76	TP	1.457.481,52	FPV	625.561,81	TR	620.748,21
1403	Programma 03	Ricerca e innovazione								
	Titolo 1	Spese correnti	RS	19.693.370,02	PR	8.035.987,41	R	-164.959,81	EP	11.492.422,80
			CP	24.085.012,19	PC	10.737.008,40	I	21.626.413,03	ECP	1.253.418,36
			CS	42.573.201,41	TP	18.772.995,81	FPV	1.205.180,80	TR	22.381.827,43
	Titolo 2	Spese in conto capitale	RS	14.806.437,58	PR	11.755.170,00	R	-105.278,25	EP	2.945.989,33
			CP	104.768.143,62	PC	23.406.660,17	I	25.402.349,91	ECP	67.261.707,07
			CS	107.470.494,56	TP	35.161.830,17	FPV	12.104.086,64	TR	4.941.679,07
	Titolo 3	Spese per incremento attività finanziarie	RS	0,00	PR	0,00	R	0,00	EP	0,00
			CP	0,00	PC	0,00	I	0,00	ECP	0,00
			CS	0,00	TP	0,00	FPV	0,00	TR	0,00
	Totale Programma 03	Ricerca e innovazione	RS	34.499.807,60	PR	19.791.157,41	R	-270.238,06	EP	14.438.412,13
			CP	128.853.155,81	PC	34.143.668,57	I	47.028.762,94	ECP	68.515.125,43
			CS	150.043.695,97	TP	53.934.825,98	FPV	13.309.267,44	TR	27.323.506,50

CONTO DEL BILANCIO - GESTIONE DELLE SPESE

MISSIONE, PROGRAMMA, TITOLO	DENOMINAZIONE	RESIDUI PASSIVI AL 1/1/2023 (RS)		PAGAMENTI IN C/RESIDUI (PR)		RIACCERTAMENTO RESIDUI (R)		RESIDUI PASSIVI DA ESERCIZI PRECEDENTI (EP=RS-PR+R)			
		PREVISIONI DEFINITIVE DI COMPETENZA (CP)		PAGAMENTI IN C/COMPETENZA (PC)		IMPEGNI (I)		RESIDUI PASSIVI DA ESERCIZIO DI COMPETENZA (EC=I-PC)			
		PREVISIONI DEFINITIVE DI CASSA (CS)		TOTALE PAGAMENTI (TP=PR+PC)		FONDO PLURIENNALE VINCOLATO (FPV)		TOTALE RESIDUI PASSIVI DA RIPORTARE (TR=EP+EC)			
1404	Programma 04	Reti e altri servizi di pubblica utilità									
	Titolo 1	Spese correnti	RS	66.175,70	PR	34.366,10	R	-23.259,60	EP	8.550,00	
			CP	6.000,00	PC	0,00	I	0,00	ECP	0,00	
			CS	66.175,70	TP	34.366,10	FPV	6.000,00		TR	8.550,00
	Titolo 2	Spese in conto capitale	RS	425.752,80	PR	255.929,49	R	-125.873,31	EP	43.950,00	
			CP	43.700,00	PC	0,00	I	0,00	ECP	0,00	
			CS	425.752,80	TP	255.929,49	FPV	43.700,00		TR	43.950,00
	Totale	Programma 04	RS	491.928,50	PR	290.295,59	R	-149.132,91	EP	52.500,00	
			CP	49.700,00	PC	0,00	I	0,00	ECP	0,00	
			CS	491.928,50	TP	290.295,59	FPV	49.700,00	TR	52.500,00	
1405	Programma 05	Politica regionale unitaria per lo sviluppo economico e la competitività (solo per le Regioni)									
	Titolo 1	Spese correnti	RS	6.065.601,29	PR	6.042.537,81	R	-8.663,48	EP	14.400,00	
			CP	19.586.594,34	PC	2.912.315,84	I	8.112.121,12	ECP	8.454.031,51	
			CS	22.631.753,92	TP	8.954.853,65	FPV	3.020.441,71		TR	5.214.205,28
	Titolo 2	Spese in conto capitale	RS	24.981.660,97	PR	13.808.822,37	R	-9.010.914,95	EP	2.161.923,65	
			CP	45.513.162,48	PC	27.601.900,54	I	31.296.328,36	ECP	11.409.452,56	
			CS	67.687.441,89	TP	41.410.722,91	FPV	2.807.381,56		TR	5.856.351,47
	Totale	Programma 05	RS	31.047.262,26	PR	19.851.360,18	R	-9.019.578,43	EP	2.176.323,65	
			CP	65.099.756,82	PC	30.514.216,38	I	39.408.449,48	ECP	19.863.484,07	
			CS	90.319.195,81	TP	50.365.576,56	FPV	5.827.823,27	TR	11.070.556,75	
TOTALE MISSIONE 14	Sviluppo economico e competitività		RS	77.638.646,55	PR	43.072.231,75	R	-9.440.563,47	EP	25.125.851,33	
			CP	290.657.328,97	PC	85.266.747,20	I	111.985.082,68	ECP	132.839.220,03	
			CS	322.463.272,57	TP	128.338.978,95	FPV	45.833.026,26	TR	51.844.186,81	

CONTO DEL BILANCIO - GESTIONE DELLE SPESE

MISSIONE, PROGRAMMA, TITOLO	DENOMINAZIONE	RESIDUI PASSIVI AL 1/1/2023 (RS)		PAGAMENTI IN C/RESIDUI (PR)		RIACCERTAMENTO RESIDUI (R)		RESIDUI PASSIVI DA ESERCIZI PRECEDENTI (EP=RS-PR+R)			
		PREVISIONI DEFINITIVE DI COMPETENZA (CP)		PAGAMENTI IN C/COMPETENZA (PC)		IMPEGNI (I)		RESIDUI PASSIVI DA ESERCIZIO DI COMPETENZA (EC=I-PC)			
		PREVISIONI DEFINITIVE DI CASSA (CS)		TOTALE PAGAMENTI (TP=PR+PC)		FONDO PLURIENNALE VINCOLATO (FPV)		TOTALE RESIDUI PASSIVI DA RIPORTARE (TR=EP+EC)			
MISSIONE 15 Politiche per il lavoro e la formazione professionale											
1501 Programma 01 Servizi per lo sviluppo del mercato del lavoro											
Titolo 1	Spese correnti	RS	13.546.724,03	PR	13.455.597,00	R	-32.311,57		EP	58.815,46	
		CP	110.249.027,86	PC	48.869.139,21	I	59.368.746,08	ECP	21.423.987,84	EC	10.499.606,87
		CS	94.339.457,95	TP	62.324.736,21	FPV	29.456.293,94		TR	10.558.422,33	
Titolo 2	Spese in conto capitale	RS	104.441,10	PR	91.214,01	R	-12.901,61		EP	325,48	
		CP	585.169,73	PC	365.973,74	I	576.286,46	ECP	7.503,27	EC	210.312,72
		CS	688.230,83	TP	457.187,75	FPV	1.380,00		TR	210.638,20	
Totale Programma 01		RS	13.651.165,13	PR	13.546.811,01	R	-45.213,18		EP	59.140,94	
		CP	110.834.197,59	PC	49.235.112,95	I	59.945.032,54	ECP	21.431.491,11	EC	10.709.919,59
		CS	95.027.688,78	TP	62.781.923,96	FPV	29.457.673,94		TR	10.769.060,53	
1502 Programma 02 Formazione professionale											
Titolo 1	Spese correnti	RS	10.067.799,08	PR	6.809.844,24	R	-754.524,04		EP	2.503.430,80	
		CP	96.394.471,18	PC	26.433.203,32	I	32.076.960,70	ECP	45.397.827,20	EC	5.643.757,38
		CS	87.542.586,98	TP	33.243.047,56	FPV	18.919.683,28		TR	8.147.188,18	
Titolo 2	Spese in conto capitale	RS	126.880,00	PR	125.879,52	R	0,00		EP	1.000,48	
		CP	1.972,42	PC	0,00	I	0,00	ECP	0,00	EC	0,00
		CS	126.880,00	TP	125.879,52	FPV	1.972,42		TR	1.000,48	
Totale Programma 02		RS	10.194.679,08	PR	6.935.723,76	R	-754.524,04		EP	2.504.431,28	
		CP	96.396.443,60	PC	26.433.203,32	I	32.076.960,70	ECP	45.397.827,20	EC	5.643.757,38
		CS	87.669.466,98	TP	33.368.927,08	FPV	18.921.655,70		TR	8.148.188,66	

CONTO DEL BILANCIO - GESTIONE DELLE SPESE

MISSIONE, PROGRAMMA, TITOLO	DENOMINAZIONE	RESIDUI PASSIVI AL 1/1/2023 (RS)		PAGAMENTI IN C/RESIDUI (PR)		RIACCERTAMENTO RESIDUI (R)		RESIDUI PASSIVI DA ESERCIZI PRECEDENTI (EP=RS-PR+R)		
		PREVISIONI DEFINITIVE DI COMPETENZA (CP)		PAGAMENTI IN C/COMPETENZA (PC)		IMPEGNI (I)		RESIDUI PASSIVI DA ESERCIZIO DI COMPETENZA (EC=I-PC)		
		PREVISIONI DEFINITIVE DI CASSA (CS)		TOTALE PAGAMENTI (TP=PR+PC)		FONDO PLURIENNALE VINCOLATO (FPV)		TOTALE RESIDUI PASSIVI DA RIPORTARE (TR=EP+EC)		
1503	Programma 03	Sostegno all'occupazione								
	Titolo 1	Spese correnti	RS	87.421,88	PR	87.421,86	R	-0,02	EP	0,00
			CP	22.635.177,50	PC	11.157.915,24	I	13.924.436,51	ECP	7.943.353,98
			CS	21.955.212,37	TP	11.245.337,10	FPV	767.387,01	TR	2.766.521,27
	Titolo 2	Spese in conto capitale	RS	0,00	PR	0,00	R	0,00	EP	0,00
			CP	157.190,00	PC	98.601,62	I	98.601,62	ECP	58.588,38
			CS	157.190,00	TP	98.601,62	FPV	0,00	TR	0,00
	Totale	Programma 03	RS	87.421,88	PR	87.421,86	R	-0,02	EP	0,00
			CP	22.792.367,50	PC	11.256.516,86	I	14.023.038,13	ECP	8.001.942,36
			CS	22.112.402,37	TP	11.343.938,72	FPV	767.387,01	TR	2.766.521,27
1504	Programma 04	Politica regionale unitaria per il lavoro e la formazione professionale (solo per le Regioni)								
	Titolo 1	Spese correnti	RS	11.684.368,91	PR	9.698.629,03	R	-1.751.544,96	EP	234.194,92
			CP	58.132.654,20	PC	23.486.889,04	I	26.367.485,00	ECP	27.299.568,68
			CS	65.351.422,59	TP	33.185.518,07	FPV	4.465.600,52	TR	3.114.790,88
	Titolo 2	Spese in conto capitale	RS	10.463,83	PR	5.707,03	R	-4.756,80	EP	0,00
			CP	1.201.631,17	PC	6.767,96	I	115.216,85	ECP	1.086.174,08
			CS	1.211.854,76	TP	12.474,99	FPV	240,24	TR	108.448,89
	Totale	Programma 04	RS	11.694.832,74	PR	9.704.336,06	R	-1.756.301,76	EP	234.194,92
			CP	59.334.285,37	PC	23.493.657,00	I	26.482.701,85	ECP	28.385.742,76
			CS	66.563.277,35	TP	33.197.993,06	FPV	4.465.840,76	TR	3.223.239,77
TOTALE MISSIONE 15	Politiche per il lavoro e la formazione professionale		RS	35.628.098,83	PR	30.274.292,69	R	-2.556.039,00	EP	2.797.767,14
			CP	289.357.294,06	PC	110.418.490,13	I	132.527.733,22	ECP	103.217.003,43
			CS	271.372.835,48	TP	140.692.782,82	FPV	53.612.557,41	TR	24.907.010,23

CONTO DEL BILANCIO - GESTIONE DELLE SPESE

MISSIONE, PROGRAMMA, TITOLO	DENOMINAZIONE	RESIDUI PASSIVI AL 1/1/2023 (RS)		PAGAMENTI IN C/RESIDUI (PR)		RIACCERTAMENTO RESIDUI (R)		RESIDUI PASSIVI DA ESERCIZI PRECEDENTI (EP=RS-PR+R)			
		PREVISIONI DEFINITIVE DI COMPETENZA (CP)		PAGAMENTI IN C/COMPETENZA (PC)		IMPEGNI (I)		RESIDUI PASSIVI DA ESERCIZIO DI COMPETENZA (EC=I-PC)			
		PREVISIONI DEFINITIVE DI CASSA (CS)		TOTALE PAGAMENTI (TP=PR+PC)		FONDO PLURIENNALE VINCOLATO (FPV)		TOTALE RESIDUI PASSIVI DA RIPORTARE (TR=EP+EC)			
MISSIONE 16	Agricoltura, politiche agroalimentari e pesca										
1601	Programma 01	Sviluppo del settore agricolo e del sistema agroalimentare									
	Titolo 1	Spese correnti	RS	5.134.011,49	PR	2.754.249,73	R	-197.895,83	EP	2.181.865,93	
			CP	46.788.140,22	PC	35.054.404,77	I	43.834.811,86	ECP	2.013.906,47	
			CS	50.982.729,82	TP	37.808.654,50	FPV	939.421,89		TR	10.962.273,02
	Titolo 2	Spese in conto capitale	RS	8.251.436,13	PR	669.817,64	R	-336.227,54	EP	7.245.390,95	
			CP	7.259.341,06	PC	4.869.585,77	I	6.784.638,54	ECP	474.702,52	
			CS	15.510.777,19	TP	5.539.403,41	FPV	0,00		TR	9.160.443,72
	Totale	Programma 01	RS	13.385.447,62	PR	3.424.067,37	R	-534.123,37	EP	9.427.256,88	
			CP	54.047.481,28	PC	39.923.990,54	I	50.619.450,40	ECP	2.488.608,99	
			CS	66.493.507,01	TP	43.348.057,91	FPV	939.421,89		TR	20.122.716,74

CONTO DEL BILANCIO - GESTIONE DELLE SPESE

MISSIONE, PROGRAMMA, TITOLO	DENOMINAZIONE	RESIDUI PASSIVI AL 1/1/2023 (RS)		PAGAMENTI IN C/RESIDUI (PR)		RIACCERTAMENTO RESIDUI (R)		RESIDUI PASSIVI DA ESERCIZI PRECEDENTI (EP=RS-PR+R)		
		PREVISIONI DEFINITIVE DI COMPETENZA (CP)		PAGAMENTI IN C/COMPETENZA (PC)		IMPEGNI (I)		RESIDUI PASSIVI DA ESERCIZIO DI COMPETENZA (EC=I-PC)		
		PREVISIONI DEFINITIVE DI CASSA (CS)		TOTALE PAGAMENTI (TP=PR+PC)		FONDO PLURIENNALE VINCOLATO (FPV)		TOTALE RESIDUI PASSIVI DA RIPORTARE (TR=EP+EC)		
1602	Programma 02	Caccia e pesca								
	Titolo 1	Spese correnti	RS	581.155,07	PR	543.391,54	R	-71,94	EP	37.691,59
			CP	7.189.718,14	PC	4.645.799,17	I	7.001.672,58	ECP	123.327,41
			CS	7.706.155,06	TP	5.189.190,71	FPV	64.718,15	TR	2.393.565,00
	Titolo 2	Spese in conto capitale	RS	493.171,21	PR	0,00	R	0,00	EP	493.171,21
			CP	178.023,00	PC	0,00	I	125.236,25	ECP	52.534,27
			CS	670.941,73	TP	0,00	FPV	252,48	TR	618.407,46
	Titolo 3	Spese per incremento attività finanziarie	RS	0,00	PR	0,00	R	0,00	EP	0,00
			CP	25.000,00	PC	0,00	I	0,00	ECP	25.000,00
			CS	25.000,00	TP	0,00	FPV	0,00	TR	0,00
	Totale	Programma 02	RS	1.074.326,28	PR	543.391,54	R	-71,94	EP	530.862,80
			CP	7.392.741,14	PC	4.645.799,17	I	7.126.908,83	ECP	200.861,68
			CS	8.402.096,79	TP	5.189.190,71	FPV	64.970,63	TR	3.011.972,46
1603	Programma 03	Politica regionale unitaria per l'agricoltura, i sistemi agroalimentari, la caccia e la pesca (solo per le Regioni)								
	Titolo 1	Spese correnti	RS	1.043.913,85	PR	1.041.771,87	R	-1.275,78	EP	866,20
			CP	6.442.860,91	PC	1.540.740,29	I	6.020.588,15	ECP	422.272,76
			CS	7.486.774,76	TP	2.582.512,16	FPV	0,00	TR	4.480.714,06
	Titolo 2	Spese in conto capitale	RS	0,00	PR	0,00	R	0,00	EP	0,00
			CP	63.586.552,41	PC	21.071.077,02	I	21.071.077,02	ECP	42.515.475,39
			CS	63.586.552,41	TP	21.071.077,02	FPV	0,00	TR	0,00
	Totale	Programma 03	RS	1.043.913,85	PR	1.041.771,87	R	-1.275,78	EP	866,20
			CP	70.029.413,32	PC	22.611.817,31	I	27.091.665,17	ECP	42.937.748,15
			CS	71.073.327,17	TP	23.653.589,18	FPV	0,00	TR	4.480.714,06

CONTO DEL BILANCIO - GESTIONE DELLE SPESE

MISSIONE, PROGRAMMA, TITOLO	DENOMINAZIONE	RESIDUI PASSIVI AL 1/1/2023 (RS)		PAGAMENTI IN C/RESIDUI (PR)		RIACCERTAMENTO RESIDUI (R)		RESIDUI PASSIVI DA ESERCIZI PRECEDENTI (EP=RS-PR+R)	
		PREVISIONI DEFINITIVE DI COMPETENZA (CP)		PAGAMENTI IN C/COMPETENZA (PC)		IMPEGNI (I)		RESIDUI PASSIVI DA ESERCIZIO DI COMPETENZA (EC=I-PC)	
		PREVISIONI DEFINITIVE DI CASSA (CS)		TOTALE PAGAMENTI (TP=PR+PC)		FONDO PLURIENNALE VINCOLATO (FPV)		TOTALE RESIDUI PASSIVI DA RIPORTARE (TR=EP+EC)	
TOTALE MISSIONE 16	Agricoltura, politiche agroalimentari e pesca	RS	15.503.687,75	PR	5.009.230,78	R	-535.471,09	EP	9.958.985,88
		CP	131.469.635,74	PC	67.181.607,02	I	84.838.024,40	ECP	45.627.218,82
		CS	145.968.930,97	TP	72.190.837,80	FPV	1.004.392,52	TR	27.615.403,26

CONTO DEL BILANCIO - GESTIONE DELLE SPESE

MISSIONE, PROGRAMMA, TITOLO	DENOMINAZIONE	RESIDUI PASSIVI AL 1/1/2023 (RS)		PAGAMENTI IN C/RESIDUI (PR)		RIACCERTAMENTO RESIDUI (R)		RESIDUI PASSIVI DA ESERCIZI PRECEDENTI (EP=RS-PR+R)			
		PREVISIONI DEFINITIVE DI COMPETENZA (CP)		PAGAMENTI IN C/COMPETENZA (PC)		IMPEGNI (I)		RESIDUI PASSIVI DA ESERCIZIO DI COMPETENZA (EC=I-PC)			
		PREVISIONI DEFINITIVE DI CASSA (CS)		TOTALE PAGAMENTI (TP=PR+PC)		FONDO PLURIENNALE VINCOLATO (FPV)		TOTALE RESIDUI PASSIVI DA RIPORTARE (TR=EP+EC)			
MISSIONE 17 Energia e diversificazione delle fonti energetiche											
1701 Programma 01 Fonti energetiche											
Titolo 1	Spese correnti	RS	1.578.663,28	PR	1.578.663,28	R	0,00	EP	0,00		
		CP	16.017.867,99	PC	6.029.251,81	I	8.742.422,76	ECP	4.580.626,34	EC	2.713.170,95
		CS	14.901.712,38	TP	7.607.915,09	FPV	2.694.818,89		TR	2.713.170,95	
Titolo 2	Spese in conto capitale	RS	1.137.380,53	PR	671.463,82	R	-309.895,08	EP	156.021,63		
		CP	28.052.873,17	PC	2.812.718,23	I	3.409.635,67	ECP	10.789.165,18	EC	596.917,44
		CS	15.336.181,38	TP	3.484.182,05	FPV	13.854.072,32		TR	752.939,07	
Titolo 3	Spese per incremento attività finanziarie	RS	0,00	PR	0,00	R	0,00	EP	0,00		
		CP	96.000,00	PC	0,00	I	0,00	ECP	96.000,00	EC	0,00
		CS	96.000,00	TP	0,00	FPV	0,00		TR	0,00	
Totale Programma 01 Fonti energetiche		RS	2.716.043,81	PR	2.250.127,10	R	-309.895,08	EP	156.021,63		
		CP	44.166.741,16	PC	8.841.970,04	I	12.152.058,43	ECP	15.465.791,52	EC	3.310.088,39
		CS	30.333.893,76	TP	11.092.097,14	FPV	16.548.891,21		TR	3.466.110,02	

CONTO DEL BILANCIO - GESTIONE DELLE SPESE

MISSIONE, PROGRAMMA, TITOLO	DENOMINAZIONE	RESIDUI PASSIVI AL 1/1/2023 (RS)		PAGAMENTI IN C/RESIDUI (PR)		RIACCERTAMENTO RESIDUI (R)		RESIDUI PASSIVI DA ESERCIZI PRECEDENTI (EP=RS-PR+R)		
		PREVISIONI DEFINITIVE DI COMPETENZA (CP)		PAGAMENTI IN C/COMPETENZA (PC)		IMPEGNI (I)		RESIDUI PASSIVI DA ESERCIZIO DI COMPETENZA (EC=I-PC)		
		PREVISIONI DEFINITIVE DI CASSA (CS)		TOTALE PAGAMENTI (TP=PR+PC)		FONDO PLURIENNALE VINCOLATO (FPV)		TOTALE RESIDUI PASSIVI DA RIPORTARE (TR=EP+EC)		
1702	Programma 02	<i>Politica regionale unitaria per l'energia e la diversificazione delle fonti energetiche (solo per le Regioni)</i>								
	Titolo 1	Spese correnti	RS	0,00	PR	0,00	R	0,00	EP	0,00
			CP	0,00	PC	0,00	I	0,00	ECP	0,00
			CS	0,00	TP	0,00	FPV	0,00		TR
	Titolo 2	Spese in conto capitale	RS	0,00	PR	0,00	R	0,00	EP	0,00
			CP	60.376.924,14	PC	9.413.669,25	I	9.969.855,90	ECP	46.248.155,75
			CS	56.218.011,65	TP	9.413.669,25	FPV	4.158.912,49		TR
	Totale	Programma 02	RS	0,00	PR	0,00	R	0,00	EP	0,00
			CP	60.376.924,14	PC	9.413.669,25	I	9.969.855,90	ECP	46.248.155,75
			CS	56.218.011,65	TP	9.413.669,25	FPV	4.158.912,49		TR
	TOTALE MISSIONE 17	Energia e diversificazione delle fonti energetiche	RS	2.716.043,81	PR	2.250.127,10	R	-309.895,08	EP	156.021,63
			CP	104.543.665,30	PC	18.255.639,29	I	22.121.914,33	ECP	61.713.947,27
			CS	86.551.905,41	TP	20.505.766,39	FPV	20.707.803,70		TR
										4.022.296,67

CONTO DEL BILANCIO - GESTIONE DELLE SPESE

MISSIONE, PROGRAMMA, TITOLO	DENOMINAZIONE	RESIDUI PASSIVI AL 1/1/2023 (RS)		PAGAMENTI IN C/RESIDUI (PR)		RIACCERTAMENTO RESIDUI (R)		RESIDUI PASSIVI DA ESERCIZI PRECEDENTI (EP=RS-PR+R)			
		PREVISIONI DEFINITIVE DI COMPETENZA (CP)		PAGAMENTI IN C/COMPETENZA (PC)		IMPEGNI (I)		RESIDUI PASSIVI DA ESERCIZIO DI COMPETENZA (EC=I-PC)			
		PREVISIONI DEFINITIVE DI CASSA (CS)		TOTALE PAGAMENTI (TP=PR+PC)		FONDO PLURIENNALE VINCOLATO (FPV)		TOTALE RESIDUI PASSIVI DA RIPORTARE (TR=EP+EC)			
MISSIONE 18 Relazioni con le altre autonomie territoriali e locali											
1801 Programma 01 Relazioni finanziarie con le altre autonomie territoriali											
Titolo 1	Spese correnti	RS	895.303,94	PR	610.075,12	R	-285.228,82	EP	0,00		
		CP	30.875.238,25	PC	30.469.862,48	I	30.577.823,25	ECP	297.415,00	EC	107.960,77
		CS	31.770.542,19	TP	31.079.937,60	FPV	0,00	TR	107.960,77		
Titolo 2	Spese in conto capitale	RS	1.739.857,96	PR	1.670.293,68	R	-69.564,28	EP	0,00		
		CP	3.707.524,91	PC	3.049.468,09	I	3.168.427,18	ECP	539.097,73	EC	118.959,09
		CS	5.447.382,87	TP	4.719.761,77	FPV	0,00	TR	118.959,09		
Titolo 3	Spese per incremento attività finanziarie	RS	0,00	PR	0,00	R	0,00	EP	0,00		
		CP	1.000.000,00	PC	308.988,96	I	308.988,96	ECP	691.011,04	EC	0,00
		CS	1.000.000,00	TP	308.988,96	FPV	0,00	TR	0,00		
Totale Programma 01 Relazioni finanziarie con le altre autonomie territoriali		RS	2.635.161,90	PR	2.280.368,80	R	-354.793,10	EP	0,00		
		CP	35.582.763,16	PC	33.828.319,53	I	34.055.239,39	ECP	1.527.523,77	EC	226.919,86
		CS	38.217.925,06	TP	36.108.688,33	FPV	0,00	TR	226.919,86		

CONTO DEL BILANCIO - GESTIONE DELLE SPESE

MISSIONE, PROGRAMMA, TITOLO	DENOMINAZIONE	RESIDUI PASSIVI AL 1/1/2023 (RS)		PAGAMENTI IN C/RESIDUI (PR)		RIACCERTAMENTO RESIDUI (R)		RESIDUI PASSIVI DA ESERCIZI PRECEDENTI (EP=RS-PR+R)		
		PREVISIONI DEFINITIVE DI COMPETENZA (CP)		PAGAMENTI IN C/COMPETENZA (PC)		IMPEGNI (I)		RESIDUI PASSIVI DA ESERCIZIO DI COMPETENZA (EC=I-PC)		
		PREVISIONI DEFINITIVE DI CASSA (CS)		TOTALE PAGAMENTI (TP=PR+PC)		FONDO PLURIENNALE VINCOLATO (FPV)		TOTALE RESIDUI PASSIVI DA RIPORTARE (TR=EP+EC)		
1802	Programma 02	<i>Politica regionale unitaria per le relazioni finanziarie con le altre autonomie territoriali (solo per le Regioni)</i>								
	Titolo 1	Spese correnti	RS	0,00	PR	0,00	R	0,00	EP	0,00
			CP	0,00	PC	0,00	I	0,00	ECP	0,00
			CS	0,00	TP	0,00	FPV	0,00	TR	0,00
	Titolo 2	Spese in conto capitale	RS	880.767,90	PR	796.507,06	R	0,00	EP	84.260,84
			CP	11.004.302,11	PC	6.691.917,30	I	7.488.761,92	ECP	853.258,37
			CS	9.222.788,19	TP	7.488.424,36	FPV	2.662.281,82	TR	881.105,46
	Totale	Programma 02	RS	880.767,90	PR	796.507,06	R	0,00	EP	84.260,84
			CP	11.004.302,11	PC	6.691.917,30	I	7.488.761,92	ECP	853.258,37
			CS	9.222.788,19	TP	7.488.424,36	FPV	2.662.281,82	TR	881.105,46
	TOTALE MISSIONE 18	Relazioni con le altre autonomie territoriali e locali	RS	3.515.929,80	PR	3.076.875,86	R	-354.793,10	EP	84.260,84
			CP	46.587.065,27	PC	40.520.236,83	I	41.544.001,31	ECP	2.380.782,14
			CS	47.440.713,25	TP	43.597.112,69	FPV	2.662.281,82	TR	1.108.025,32

CONTO DEL BILANCIO - GESTIONE DELLE SPESE

MISSIONE, PROGRAMMA, TITOLO	DENOMINAZIONE	RESIDUI PASSIVI AL 1/1/2023 (RS)		PAGAMENTI IN C/RESIDUI (PR)		RIACCERTAMENTO RESIDUI (R)		RESIDUI PASSIVI DA ESERCIZI PRECEDENTI (EP=RS-PR+R)			
		PREVISIONI DEFINITIVE DI COMPETENZA (CP)		PAGAMENTI IN C/COMPETENZA (PC)		IMPEGNI (I)		RESIDUI PASSIVI DA ESERCIZIO DI COMPETENZA (EC=I-PC)			
		PREVISIONI DEFINITIVE DI CASSA (CS)		TOTALE PAGAMENTI (TP=PR+PC)		FONDO PLURIENNALE VINCOLATO (FPV)		TOTALE RESIDUI PASSIVI DA RIPORTARE (TR=EP+EC)			
MISSIONE 19	Relazioni internazionali										
1901	Programma 01	Relazioni internazionali e Cooperazione allo sviluppo									
	Titolo 1	Spese correnti	RS	381.030,46	PR	352.108,46	R	0,00	EP	28.922,00	
			CP	2.178.828,41	PC	788.853,78	I	1.242.160,13	ECP	787.577,87	
			CS	2.410.768,46	TP	1.140.962,24	FPV	149.090,41		TR	482.228,35
	Titolo 2	Spese in conto capitale	RS	0,00	PR	0,00	R	0,00	EP	0,00	
			CP	3.132,50	PC	1.737,39	I	1.737,39	ECP	1.395,11	
			CS	3.132,50	TP	1.737,39	FPV	0,00		TR	0,00
	Totale	Programma 01	RS	381.030,46	PR	352.108,46	R	0,00	EP	28.922,00	
			CP	2.181.960,91	PC	790.591,17	I	1.243.897,52	ECP	788.972,98	
			CS	2.413.900,96	TP	1.142.699,63	FPV	149.090,41		TR	482.228,35
1902	Programma 02	Cooperazione territoriale (solo per le Regioni)									
	Titolo 1	Spese correnti	RS	8.855.773,74	PR	8.006.896,11	R	-351.282,18	EP	497.595,45	
			CP	94.088.911,11	PC	12.186.772,64	I	37.712.033,98	ECP	55.976.122,13	
			CS	102.543.929,85	TP	20.193.668,75	FPV	400.755,00		TR	26.022.856,79
	Titolo 2	Spese in conto capitale	RS	739.810,01	PR	590.573,26	R	-149.041,75	EP	195,00	
			CP	3.329.923,98	PC	950.141,42	I	2.063.897,57	ECP	1.265.862,87	
			CS	4.069.570,45	TP	1.540.714,68	FPV	163,54		TR	1.113.951,15
	Totale	Programma 02	RS	9.595.583,75	PR	8.597.469,37	R	-500.323,93	EP	497.790,45	
			CP	97.418.835,09	PC	13.136.914,06	I	39.775.931,55	ECP	57.241.985,00	
			CS	106.613.500,30	TP	21.734.383,43	FPV	400.918,54		TR	27.136.807,94
TOTALE MISSIONE 19	Relazioni internazionali		RS	9.976.614,21	PR	8.949.577,83	R	-500.323,93	EP	526.712,45	
			CP	99.600.796,00	PC	13.927.505,23	I	41.019.829,07	ECP	58.030.957,98	
										TR	27.092.323,84

CONTO DEL BILANCIO - GESTIONE DELLE SPESE

MISSIONE, PROGRAMMA, TITOLO	DENOMINAZIONE	RESIDUI PASSIVI AL 1/1/2023 (RS)	PAGAMENTI IN C/RESIDUI (PR)	RIACCERTAMENTO RESIDUI (R)		RESIDUI PASSIVI DA ESERCIZI PRECEDENTI (EP=RS-PR+R)
		PREVISIONI DEFINITIVE DI COMPETENZA (CP)	PAGAMENTI IN C/COMPETENZA (PC)	IMPEGNI (I)	ECONOMIE DI COMPETENZA (ECP=CP-I-FPV)	RESIDUI PASSIVI DA ESERCIZIO DI COMPETENZA (EC=I-PC)
		PREVISIONI DEFINITIVE DI CASSA (CS)	TOTALE PAGAMENTI (TP=PR+PC)	FONDO PLURIENNALE VINCOLATO (FPV)		TOTALE RESIDUI PASSIVI DA RIPORTARE (TR=EP+EC)
		CS 109.027.401,26	TP 22.877.083,06	FPV 550.008,95		TR 27.619.036,29

CONTO DEL BILANCIO - GESTIONE DELLE SPESE

MISSIONE, PROGRAMMA, TITOLO	DENOMINAZIONE	RESIDUI PASSIVI AL 1/1/2023 (RS)		PAGAMENTI IN C/RESIDUI (PR)		RIACCERTAMENTO RESIDUI (R)		RESIDUI PASSIVI DA ESERCIZI PRECEDENTI (EP=RS-PR+R)			
		PREVISIONI DEFINITIVE DI COMPETENZA (CP)		PAGAMENTI IN C/COMPETENZA (PC)		IMPEGNI (I)		RESIDUI PASSIVI DA ESERCIZIO DI COMPETENZA (EC=I-PC)			
		PREVISIONI DEFINITIVE DI CASSA (CS)		TOTALE PAGAMENTI (TP=PR+PC)		FONDO PLURIENNALE VINCOLATO (FPV)		TOTALE RESIDUI PASSIVI DA RIPORTARE (TR=EP+EC)			
MISSIONE 20 Fondi e accantonamenti											
2001 Programma 01 Fondo di riserva											
Titolo 1	Spese correnti	RS	0,00	PR	0,00	R	0,00	EP	0,00		
		CP	1.451.658,48	PC	0,00	I	0,00	ECP	1.451.658,48	EC	0,00
		CS	474.726.927,05	TP	0,00	FPV	0,00			TR	0,00
Totale Programma 01 Fondo di riserva		RS	0,00	PR	0,00	R	0,00	EP	0,00		
		CP	1.451.658,48	PC	0,00	I	0,00	ECP	1.451.658,48	EC	0,00
		CS	474.726.927,05	TP	0,00	FPV	0,00			TR	0,00
2002 Programma 02 Fondo crediti di dubbia esigibilità											
Titolo 1	Spese correnti	RS	0,00	PR	0,00	R	0,00	EP	0,00		
		CP	105.541.540,80	PC	0,00	I	0,00	ECP	105.541.540,80	EC	0,00
		CS	105.541.540,80	TP	0,00	FPV	0,00			TR	0,00
Titolo 2	Spese in conto capitale	RS	0,00	PR	0,00	R	0,00	EP	0,00		
		CP	1.474.260,25	PC	0,00	I	0,00	ECP	1.474.260,25	EC	0,00
		CS	1.474.260,25	TP	0,00	FPV	0,00			TR	0,00
Totale Programma 02 Fondo crediti di dubbia esigibilità		RS	0,00	PR	0,00	R	0,00	EP	0,00		
		CP	107.015.801,05	PC	0,00	I	0,00	ECP	107.015.801,05	EC	0,00
		CS	107.015.801,05	TP	0,00	FPV	0,00			TR	0,00

CONTO DEL BILANCIO - GESTIONE DELLE SPESE

MISSIONE, PROGRAMMA, TITOLO	DENOMINAZIONE	RESIDUI PASSIVI AL 1/1/2023 (RS)		PAGAMENTI IN C/RESIDUI (PR)		RIACCERTAMENTO RESIDUI (R)		RESIDUI PASSIVI DA ESERCIZI PRECEDENTI (EP=RS-PR+R)		
		PREVISIONI DEFINITIVE DI COMPETENZA (CP)		PAGAMENTI IN C/COMPETENZA (PC)		IMPEGNI (I)		RESIDUI PASSIVI DA ESERCIZIO DI COMPETENZA (EC=I-PC)		
		PREVISIONI DEFINITIVE DI CASSA (CS)		TOTALE PAGAMENTI (TP=PR+PC)		FONDO PLURIENNALE VINCOLATO (FPV)		TOTALE RESIDUI PASSIVI DA RIPORTARE (TR=EP+EC)		
2003	Programma 03	Altri fondi								
	Titolo 1	Spese correnti	RS	0,00	PR	0,00	R	0,00	EP	0,00
			CP	116.319.745,40	PC	0,00	I	0,00	ECP	116.319.745,40
			CS	116.319.745,40	TP	0,00	FPV	0,00		TR
	Titolo 2	Spese in conto capitale	RS	0,00	PR	0,00	R	0,00	EP	0,00
			CP	37.307.267,20	PC	0,00	I	0,00	ECP	37.307.267,20
			CS	37.307.267,20	TP	0,00	FPV	0,00		TR
	Titolo 3	Spese per incremento attività finanziarie	RS	0,00	PR	0,00	R	0,00	EP	0,00
			CP	0,00	PC	0,00	I	0,00	ECP	0,00
			CS	0,00	TP	0,00	FPV	0,00		TR
	Titolo 4	Rimborso Prestiti	RS	0,00	PR	0,00	R	0,00	EP	0,00
			CP	524.581.413,66	PC	0,00	I	0,00	ECP	524.581.413,66
			CS	0,00	TP	0,00	FPV	0,00		TR
	Totale	Programma 03	RS	0,00	PR	0,00	R	0,00	EP	0,00
			CP	678.208.426,26	PC	0,00	I	0,00	ECP	678.208.426,26
			CS	153.627.012,60	TP	0,00	FPV	0,00		TR
	TOTALE MISSIONE 20	Fondi e accantonamenti	RS	0,00	PR	0,00	R	0,00	EP	0,00
			CP	786.675.885,79	PC	0,00	I	0,00	ECP	786.675.885,79
			CS	735.369.740,70	TP	0,00	FPV	0,00		TR

CONTO DEL BILANCIO - GESTIONE DELLE SPESE

MISSIONE, PROGRAMMA, TITOLO	DENOMINAZIONE	RESIDUI PASSIVI AL 1/1/2023 (RS)		PAGAMENTI IN C/RESIDUI (PR)		RIACCERTAMENTO RESIDUI (R)		RESIDUI PASSIVI DA ESERCIZI PRECEDENTI (EP=RS-PR+R)			
		PREVISIONI DEFINITIVE DI COMPETENZA (CP)		PAGAMENTI IN C/COMPETENZA (PC)		IMPEGNI (I)		RESIDUI PASSIVI DA ESERCIZIO DI COMPETENZA (EC=I-PC)			
		PREVISIONI DEFINITIVE DI CASSA (CS)		TOTALE PAGAMENTI (TP=PR+PC)		FONDO PLURIENNALE VINCOLATO (FPV)		TOTALE RESIDUI PASSIVI DA RIPORTARE (TR=EP+EC)			
MISSIONE 50 Debito pubblico											
5001 Programma 01 Quota interessi ammortamento mutui e prestiti obbligazionari											
Titolo 1	Spese correnti	RS	6.445,29	PR	0,00	R	-6.445,29	EP	0,00		
		CP	52.959.855,18	PC	50.546.394,32	I	51.166.244,16	ECP	1.793.611,02	EC	619.849,84
		CS	52.966.300,47	TP	50.546.394,32	FPV	0,00	TR	619.849,84		
Totale Programma 01 Quota interessi ammortamento mutui e prestiti obbligazionari		RS	6.445,29	PR	0,00	R	-6.445,29	EP	0,00		
		CP	52.959.855,18	PC	50.546.394,32	I	51.166.244,16	ECP	1.793.611,02	EC	619.849,84
		CS	52.966.300,47	TP	50.546.394,32	FPV	0,00	TR	619.849,84		
5002 Programma 02 Quota capitale ammortamento mutui e prestiti obbligazionari											
Titolo 4	Rimborso Prestiti	RS	0,06	PR	0,00	R	-0,06	EP	0,00		
		CP	98.289.969,94	PC	97.720.167,23	I	97.720.167,46	ECP	569.802,48	EC	0,23
		CS	98.289.970,00	TP	97.720.167,23	FPV	0,00	TR	0,23		
Totale Programma 02 Quota capitale ammortamento mutui e prestiti obbligazionari		RS	0,06	PR	0,00	R	-0,06	EP	0,00		
		CP	98.289.969,94	PC	97.720.167,23	I	97.720.167,46	ECP	569.802,48	EC	0,23
		CS	98.289.970,00	TP	97.720.167,23	FPV	0,00	TR	0,23		
TOTALE MISSIONE 50 Debito pubblico		RS	6.445,35	PR	0,00	R	-6.445,35	EP	0,00		
		CP	151.249.825,12	PC	148.266.561,55	I	148.886.411,62	ECP	2.363.413,50	EC	619.850,07
		CS	151.256.270,47	TP	148.266.561,55	FPV	0,00	TR	619.850,07		

CONTO DEL BILANCIO - GESTIONE DELLE SPESE

MISSIONE, PROGRAMMA, TITOLO	DENOMINAZIONE	RESIDUI PASSIVI AL 1/1/2023 (RS)		PAGAMENTI IN C/RESIDUI (PR)		RIACCERTAMENTO RESIDUI (R)		RESIDUI PASSIVI DA ESERCIZI PRECEDENTI (EP=RS-PR+R)		
		PREVISIONI DEFINITIVE DI COMPETENZA (CP)		PAGAMENTI IN C/COMPETENZA (PC)		IMPEGNI (I)		RESIDUI PASSIVI DA ESERCIZIO DI COMPETENZA (EC=I-PC)		
		PREVISIONI DEFINITIVE DI CASSA (CS)		TOTALE PAGAMENTI (TP=PR+PC)		FONDO PLURIENNALE VINCOLATO (FPV)		TOTALE RESIDUI PASSIVI DA RIPORTARE (TR=EP+EC)		
MISSIONE 60	Anticipazioni finanziarie									
6001	Programma 01	Restituzione anticipazioni di tesoreria								
	Titolo 1	Spese correnti	RS	0,00	PR	0,00	R	0,00	EP	0,00
			CP	0,00	PC	0,00	I	0,00	ECP	0,00
			CS	0,00	TP	0,00	FPV	0,00		TR
	Titolo 5	Chiusura Anticipazioni ricevute da istituto tesoriere/cassiere	RS	0,00	PR	0,00	R	0,00	EP	0,00
			CP	0,00	PC	0,00	I	0,00	ECP	0,00
			CS	0,00	TP	0,00	FPV	0,00		TR
	Totale	Programma 01	RS	0,00	PR	0,00	R	0,00	EP	0,00
			CP	0,00	PC	0,00	I	0,00	ECP	0,00
			CS	0,00	TP	0,00	FPV	0,00	TR	0,00
	TOTALE MISSIONE 60	Anticipazioni finanziarie	RS	0,00	PR	0,00	R	0,00	EP	0,00
			CP	0,00	PC	0,00	I	0,00	ECP	0,00
			CS	0,00	TP	0,00	FPV	0,00	TR	0,00

CONTO DEL BILANCIO - GESTIONE DELLE SPESE

MISSIONE, PROGRAMMA, TITOLO	DENOMINAZIONE	RESIDUI PASSIVI AL 1/1/2023 (RS)		PAGAMENTI IN C/RESIDUI (PR)		RIACCERTAMENTO RESIDUI (R)		RESIDUI PASSIVI DA ESERCIZI PRECEDENTI (EP=RS-PR+R)	
		PREVISIONI DEFINITIVE DI COMPETENZA (CP)		PAGAMENTI IN C/COMPETENZA (PC)		IMPEGNI (I)		RESIDUI PASSIVI DA ESERCIZIO DI COMPETENZA (EC=I-PC)	
		PREVISIONI DEFINITIVE DI CASSA (CS)		TOTALE PAGAMENTI (TP=PR+PC)		FONDO PLURIENNALE VINCOLATO (FPV)		TOTALE RESIDUI PASSIVI DA RIPORTARE (TR=EP+EC)	
MISSIONE 99	Servizi per conto terzi								
9901 Programma 01	Servizi per conto terzi - Partite di giro								
	Titolo 7 Uscite per conto terzi e partite di giro	RS	29.032.590,22	PR	18.478.906,14	R	-3.191.416,09	EP	7.362.267,99
		CP	2.708.783.723,52	PC	1.253.508.414,93	I	1.274.659.337,18	ECP	1.434.124.386,34
		CS	2.737.816.313,74	TP	1.271.987.321,07	FPV	0,00	TR	28.513.190,24
Totale Programma 01	Servizi per conto terzi - Partite di giro	RS	29.032.590,22	PR	18.478.906,14	R	-3.191.416,09	EP	7.362.267,99
		CP	2.708.783.723,52	PC	1.253.508.414,93	I	1.274.659.337,18	ECP	1.434.124.386,34
		CS	2.737.816.313,74	TP	1.271.987.321,07	FPV	0,00	TR	28.513.190,24
9902 Programma 02	Anticipazioni per il finanziamento del sistema sanitario nazionale								
	Titolo 7 Uscite per conto terzi e partite di giro	RS	918.582.673,37	PR	341.675.142,66	R	0,00	EP	576.907.530,71
		CP	2.500.055.000,00	PC	1.096.810.449,74	I	1.227.490.051,99	ECP	1.272.564.948,01
		CS	3.216.047.533,60	TP	1.438.485.592,40	FPV	0,00	TR	707.587.132,96
Totale Programma 02	Anticipazioni per il finanziamento del sistema sanitario nazionale	RS	918.582.673,37	PR	341.675.142,66	R	0,00	EP	576.907.530,71
		CP	2.500.055.000,00	PC	1.096.810.449,74	I	1.227.490.051,99	ECP	1.272.564.948,01
		CS	3.216.047.533,60	TP	1.438.485.592,40	FPV	0,00	TR	707.587.132,96
TOTALE MISSIONE 99	Servizi per conto terzi	RS	947.615.263,59	PR	360.154.048,80	R	-3.191.416,09	EP	584.269.798,70
		CP	5.208.838.723,52	PC	2.350.318.864,67	I	2.502.149.389,17	ECP	2.706.689.334,35
		CS	5.953.863.847,34	TP	2.710.472.913,47	FPV	0,00	TR	736.100.323,20
TOTALE MISSIONI		RS	4.440.376.298,35	PR	2.237.911.272,81	R	-278.561.643,39	EP	1.923.903.382,15
		CP	19.390.271.665,89	PC	12.168.638.490,60	I	14.195.949.487,82	ECP	4.700.648.027,80
		CS	23.083.842.556,45	TP	14.406.549.763,41	FPV	493.674.150,27	TR	3.951.214.379,37
TOTALE GENERALE DELLE SPESE		RS	4.440.376.298,35	PR	2.237.911.272,81	R	-278.561.643,39	EP	1.923.903.382,15
		CP	20.205.975.802,69	PC	12.168.638.490,60	I	14.195.949.487,82	ECP	4.700.648.027,80
		CS	23.083.842.556,45	TP	14.406.549.763,41	FPV	493.674.150,27	TR	3.951.214.379,37

CONTO DEL BILANCIO - RIEPILOGO GENERALE DELLE SPESE PER MISSIONI

MISSIONE	DENOMINAZIONE	RESIDUI PASSIVI AL 1/1/2023 (RS)		PAGAMENTI IN C/RESIDUI (PR)		RIACCERTAMENTO RESIDUI (R)		RESIDUI PASSIVI DA ESERCIZI PRECEDENTI (EP=RS-PR+R)	
		PREVISIONI DEFINITIVE DI COMPETENZA (CP)		PAGAMENTI IN C/COMPETENZA (PC)		IMPEGNI (I)		RESIDUI PASSIVI DA ESERCIZIO DI COMPETENZA (EC=CP-I-PC)	
		PREVISIONI DEFINITIVE DI CASSA (CS)		TOTALE PAGAMENTI (TP=PR+PC)		FONDO PLURIENNALE VINCOLATO (FPV)		TOTALE RESIDUI PASSIVI DA RIPORTARE (TR=EP+EC)	
	<i>Disavanzo di amministrazione</i>	CP	19.567.878,25						
	<i>Disavanzo derivante da debito autorizzato e non contratto</i>	CP	796.136.258,55						
MISSIONE 1	Servizi istituzionali, generali e di gestione	RS	145.313.063,13	PR	46.345.739,28	R	-16.248.029,31	EP	82.719.294,54
		CP	423.197.070,27	PC	202.004.912,67	I	274.488.622,73	ECP	107.381.341,24
		CS	527.783.483,59	TP	248.350.651,95	FPV	41.327.106,30	EC	72.483.710,06
								TR	155.203.004,60
MISSIONE 3	Ordine pubblico e sicurezza	RS	1.060.266,80	PR	1.001.838,22	R	-58.267,60	EP	160,98
		CP	5.184.802,52	PC	1.392.521,56	I	2.871.565,70	ECP	572.894,54
		CS	4.504.727,04	TP	2.394.359,78	FPV	1.740.342,28	EC	1.479.044,14
								TR	1.479.205,12
MISSIONE 4	Istruzione e diritto allo studio	RS	34.578.649,10	PR	27.183.221,69	R	-271.742,42	EP	7.123.684,99
		CP	132.702.071,77	PC	97.965.359,37	I	107.440.114,59	ECP	20.097.885,87
		CS	162.116.649,56	TP	125.148.581,06	FPV	5.164.071,31	EC	9.474.755,22
								TR	16.598.440,21
MISSIONE 5	Tutela e valorizzazione dei beni e delle attività culturali	RS	16.873.565,73	PR	14.937.754,81	R	-191.007,55	EP	1.744.803,37
		CP	90.873.525,51	PC	41.391.143,33	I	51.091.479,40	ECP	34.954.884,14
		CS	103.084.176,81	TP	56.328.898,14	FPV	4.827.161,97	EC	9.700.336,07
								TR	11.445.139,44
MISSIONE 6	Politiche giovanili, sport e tempo libero	RS	12.250.589,22	PR	11.886.772,20	R	-99.867,02	EP	463.950,00
		CP	17.516.951,54	PC	4.837.935,74	I	12.204.489,46	ECP	4.109.120,02
		CS	28.564.198,70	TP	16.324.707,94	FPV	1.203.342,06	EC	7.566.553,72
								TR	8.030.503,72
MISSIONE 7	Turismo	RS	932.242,99	PR	496.276,59	R	0,00	EP	435.966,40
		CP	23.128.478,11	PC	6.163.837,57	I	9.585.873,78	ECP	1.327.080,15
		CS	11.845.196,92	TP	6.660.114,16	FPV	12.215.524,18	EC	3.422.036,21
								TR	3.858.002,61

CONTO DEL BILANCIO - RIEPILOGO GENERALE DELLE SPESE PER MISSIONI

MISSIONE	DENOMINAZIONE	RESIDUI PASSIVI AL 1/1/2023 (RS)		PAGAMENTI IN C/RESIDUI (PR)		RIACCERTAMENTO RESIDUI (R)		RESIDUI PASSIVI DA ESERCIZI PRECEDENTI (EP=RS-PR+R)	
		PREVISIONI DEFINITIVE DI COMPETENZA (CP)		PAGAMENTI IN C/COMPETENZA (PC)		IMPEGNI (I)		RESIDUI PASSIVI DA ESERCIZIO DI COMPETENZA (EC=CP-I-PC)	
		PREVISIONI DEFINITIVE DI CASSA (CS)		TOTALE PAGAMENTI (TP=PR+PC)		FONDO PLURIENNALE VINCOLATO (FPV)		TOTALE RESIDUI PASSIVI DA RIPORTARE (TR=EP+EC)	
MISSIONE 8	Assetto del territorio ed edilizia abitativa	RS	10.552.972,83	PR	5.776.951,79	R	-351.623,08	EP	4.424.397,96
		CP	140.388.814,37	PC	33.256.761,57	I	44.195.110,42	ECP	42.605.263,55
		CS	97.353.346,80	TP	39.033.713,36	FPV	53.588.440,40	TR	15.362.746,81
MISSIONE 9	Sviluppo sostenibile e tutela del territorio e dell'ambiente	RS	70.899.678,65	PR	33.793.653,65	R	-1.317.977,22	EP	35.788.047,78
		CP	412.854.864,37	PC	106.503.741,71	I	154.027.673,21	ECP	115.972.939,46
		CS	340.900.291,32	TP	140.297.395,36	FPV	142.854.251,70	TR	83.311.979,28
MISSIONE 10	Trasporti e diritto alla mobilità	RS	362.236.091,12	PR	196.462.062,66	R	-992.890,50	EP	164.781.137,96
		CP	1.047.692.801,78	PC	574.077.409,84	I	780.052.458,43	ECP	170.465.067,40
		CS	1.312.753.616,95	TP	770.539.472,50	FPV	97.175.275,95	TR	370.756.186,55
MISSIONE 11	Soccorso civile	RS	7.005.356,87	PR	2.876.657,26	R	-179.318,46	EP	3.949.381,15
		CP	16.001.524,46	PC	9.918.761,88	I	11.432.031,12	ECP	1.787.365,15
		CS	20.224.753,14	TP	12.795.419,14	FPV	2.782.128,19	TR	5.462.650,39
MISSIONE 12	Diritti sociali, politiche sociali e famiglia	RS	30.828.594,62	PR	24.438.634,72	R	-2.989.634,45	EP	3.400.325,45
		CP	237.903.660,61	PC	147.080.244,74	I	174.566.079,59	ECP	56.911.145,75
		CS	262.305.819,96	TP	171.518.879,46	FPV	6.426.435,27	TR	30.886.160,30
MISSIONE 13	Tutela della salute	RS	2.655.244.497,40	PR	1.420.125.325,13	R	-238.966.338,67	EP	996.152.833,60
		CP	9.733.846.880,81	PC	8.110.090.208,70	I	9.488.921.603,59	ECP	244.925.277,22
		CS	12.389.091.378,21	TP	9.530.215.533,83	FPV	0,00	TR	2.374.984.228,49
MISSIONE 14	Sviluppo economico e competitività	RS	77.638.646,55	PR	43.072.231,75	R	-9.440.563,47	EP	25.125.651,33
		CP	290.657.328,97	PC	85.266.747,20	I	111.985.082,68	ECP	132.839.220,03
		CS	322.463.272,57	TP	128.338.978,95	FPV	45.833.026,26	TR	51.844.186,81

CONTO DEL BILANCIO - RIEPILOGO GENERALE DELLE SPESE PER MISSIONI

MISSIONE	DENOMINAZIONE	RESIDUI PASSIVI AL 1/1/2023 (RS)		PAGAMENTI IN C/RESIDUI (PR)		RIACCERTAMENTO RESIDUI (R)		RESIDUI PASSIVI DA ESERCIZI PRECEDENTI (EP=RS-PR+R)	
		PREVISIONI DEFINITIVE DI COMPETENZA (CP)		PAGAMENTI IN C/COMPETENZA (PC)		IMPEGNI (I)		RESIDUI PASSIVI DA ESERCIZIO DI COMPETENZA (EC=I-PC)	
		PREVISIONI DEFINITIVE DI CASSA (CS)		TOTALE PAGAMENTI (TP=PR+PC)		FONDO PLURIENNALE VINCOLATO (FPV)		TOTALE RESIDUI PASSIVI DA RIPORTARE (TR=EP+EC)	
MISSIONE 15	Politiche per il lavoro e la formazione professionale	RS	35.628.098,83	PR	30.274.292,69	R	-2.556.039,00	EP	2.797.767,14
		CP	289.357.294,06	PC	110.418.490,13	I	132.527.733,22	ECP	103.217.003,43
		CS	271.372.835,48	TP	140.692.782,82	FPV	53.612.557,41	TR	24.907.010,23
MISSIONE 16	Agricoltura, politiche agroalimentari e pesca	RS	15.503.687,75	PR	5.009.230,78	R	-535.471,09	EP	9.958.985,88
		CP	131.469.635,74	PC	67.181.607,02	I	84.838.024,40	ECP	45.627.218,82
		CS	145.968.930,97	TP	72.190.837,80	FPV	1.004.392,52	TR	27.615.403,26
MISSIONE 17	Energia e diversificazione delle fonti energetiche	RS	2.716.043,81	PR	2.250.127,10	R	-309.895,08	EP	156.021,83
		CP	104.543.665,30	PC	18.255.639,29	I	22.121.914,33	ECP	61.713.947,27
		CS	86.551.905,41	TP	20.505.766,39	FPV	20.707.803,70	TR	4.022.296,67
MISSIONE 18	Relazioni con le altre autonomie territoriali e locali	RS	3.515.929,80	PR	3.076.875,86	R	-354.793,10	EP	84.260,84
		CP	46.587.065,27	PC	40.520.236,83	I	41.544.001,31	ECP	2.380.782,14
		CS	47.440.713,25	TP	43.597.112,69	FPV	2.662.281,82	TR	1.108.025,32
MISSIONE 19	Relazioni internazionali	RS	9.976.614,21	PR	8.949.577,83	R	-500.323,93	EP	526.712,45
		CP	99.600.796,00	PC	13.927.505,23	I	41.019.829,07	ECP	58.030.957,98
		CS	109.027.401,26	TP	22.877.083,06	FPV	550.008,95	TR	27.619.036,29
MISSIONE 20	Fondi e accantonamenti	RS	0,00	PR	0,00	R	0,00	EP	0,00
		CP	786.675.885,79	PC	0,00	I	0,00	ECP	786.675.885,79
		CS	735.369.740,70	TP	0,00	FPV	0,00	TR	0,00
MISSIONE 50	Debito pubblico	RS	6.445,35	PR	0,00	R	-6.445,35	EP	0,00
		CP	151.249.825,12	PC	148.266.561,55	I	148.886.411,62	ECP	2.363.413,50
		CS	151.256.270,47	TP	148.266.561,55	FPV	0,00	TR	619.850,07

CONTO DEL BILANCIO - RIEPILOGO GENERALE DELLE SPESE PER MISSIONI

MISSIONE	DENOMINAZIONE	RESIDUI PASSIVI AL 1/1/2023 (RS)		PAGAMENTI IN C/RESIDUI (PR)		RIACCERTAMENTO RESIDUI (R)		RESIDUI PASSIVI DA ESERCIZI PRECEDENTI (EP=RS-PR+R)	
		PREVISIONI DEFINITIVE DI COMPETENZA (CP)		PAGAMENTI IN C/COMPETENZA (PC)		IMPEGNI (I)		RESIDUI PASSIVI DA ESERCIZIO DI COMPETENZA (EC=I-PC)	
		PREVISIONI DEFINITIVE DI CASSA (CS)		TOTALE PAGAMENTI (TP=PR+PC)		FONDO PLURIENNALE VINCOLATO (FPV)		TOTALE RESIDUI PASSIVI DA RIPORTARE (TR=EP+EC)	
MISSIONE 60	<i>Anticipazioni finanziarie</i>	RS	0,00	PR	0,00	R	0,00	EP	0,00
		CP	0,00	PC	0,00	I	0,00	ECP	0,00
		CS	0,00	TP	0,00	FPV	0,00	TR	0,00
MISSIONE 99	<i>Servizi per conto terzi</i>	RS	947.615.263,59	PR	360.154.048,80	R	-3.191.416,09	EP	584.269.798,70
		CP	5.208.838.723,52	PC	2.350.318.864,67	I	2.502.149.389,17	ECP	2.706.689.334,35
		CS	5.953.863.847,34	TP	2.710.472.913,47	FPV	0,00	TR	736.100.323,20
TOTALE MISSIONI		RS	4.440.376.298,35	PR	2.237.911.272,81	R	-278.561.643,39	EP	1.923.903.382,15
		CP	19.390.271.665,89	PC	12.168.638.490,60	I	14.195.949.487,82	ECP	4.700.648.027,80
		CS	23.083.842.556,45	TP	14.406.549.763,41	FPV	493.674.150,27	TR	3.951.214.379,37
TOTALE GENERALE DELLE SPESE		RS	4.440.376.298,35	PR	2.237.911.272,81	R	-278.561.643,39	EP	1.923.903.382,15
		CP	20.205.975.802,69	PC	12.168.638.490,60	I	14.195.949.487,82	ECP	4.700.648.027,8
		CS	23.083.842.556,45	TP	14.406.549.763,41	FPV	493.674.150,27	TR	3.951.214.379,37

CONTO DEL BILANCIO - RIEPILOGO GENERALE DELLE SPESE

TITOLO	DENOMINAZIONE	RESIDUI PASSIVI AL 1/1/2.023 (RS)		PAGAMENTI IN C/RESIDUI (PR)		RIACCERTAMENTO RESIDUI (R)		RESIDUI PASSIVI DA ESERCIZI PRECEDENTI (EP=RS-PR+R)	
		PREVISIONI DEFINITIVE DI COMPETENZA (CP)		PAGAMENTI IN C/COMPETENZA (PC)		IMPEGNI (I)		RESIDUI PASSIVI DA ESERCIZIO DI COMPETENZA (EC=I-PC)	
		PREVISIONI DEFINITIVE DI CASSA (CS)		TOTALE PAGAMENTI (TP=PR+PC)		FONDO PLURIENNALE VINCOLATO (FPV)		TOTALE RESIDUI PASSIVI DA RIPORTARE (TR=EP+EC)	
	<i>Disavanzo di amministrazione</i>	CP	19.567.878,25						
	<i>Disavanzo derivante da dadebito autorizzato e non contratto</i>	CP	796.136.258,55						
TITOLO 1	Spese correnti	RS	2.349.271.391,65	PR	1.511.835.405,95	R	-257.635.553,61	EP	579.800.432,09
		CP	11.570.594.624,14	PC	9.345.237.226,16	I	10.565.814.432,85	ECP	851.200.475,33
		CS	14.239.761.598,05	TP	10.857.072.632,11	FPV	153.579.715,96	TR	1.800.377.638,78
TITOLO 2	Spese in conto capitale	RS	1.143.489.643,05	PR	365.921.818,06	R	-17.734.673,63	EP	759.833.151,36
		CP	1.941.845.934,63	PC	353.053.243,58	I	1.007.956.509,38	ECP	593.794.990,94
		CS	2.745.806.141,06	TP	718.975.061,64	FPV	340.094.434,31	TR	1.414.736.417,16
TITOLO 3	Spese per incremento attività finanziarie	RS	0,00	PR	0,00	R	0,00	EP	0,00
		CP	46.121.000,00	PC	22.308.988,96	I	22.308.988,96	ECP	23.812.011,04
		CS	46.121.000,00	TP	22.308.988,96	FPV	0,00	TR	0,00
TITOLO 4	Rimborso Prestiti	RS	0,06	PR	0,00	R	-0,06	EP	0,00
		CP	622.871.383,60	PC	97.720.167,23	I	97.720.167,46	ECP	525.151.216,14
		CS	98.289.970,00	TP	97.720.167,23	FPV	0,00	TR	0,23
TITOLO 5	Chiusura Anticipazioni ricevute da istituto tesoriere/cassiere	RS	0,00	PR	0,00	R	0,00	EP	0,00
		CP	0,00	PC	0,00	I	0,00	ECP	0,00
		CS	0,00	TP	0,00	FPV	0,00	TR	0,00
TITOLO 7	Uscite per conto terzi e partite di giro	RS	947.615.263,59	PR	360.154.048,80	R	-3.191.416,09	EP	584.269.798,70
		CP	5.208.838.723,52	PC	2.350.318.864,67	I	2.502.149.389,17	ECP	2.706.689.334,35
		CS	5.953.863.847,34	TP	2.710.472.913,47	FPV	0,00	TR	736.100.323,20
	TOTALE TITOLI	RS	4.440.376.298,35	PR	2.237.911.272,81	R	-278.561.643,39	EP	1.923.903.382,15
		CP	19.390.271.665,89	PC	12.168.638.490,60	I	14.195.949.487,82	ECP	4.700.648.027,80
		CS	23.083.842.556,45	TP	14.406.549.763,41	FPV	493.674.150,27	TR	3.951.214.379,37

CONTO DEL BILANCIO - RIEPILOGO GENERALE DELLE SPESE

TITOLO	DENOMINAZIONE	RESIDUI PASSIVI AL 1/1/2.023 (RS)		PAGAMENTI IN C/RESIDUI (PR)		RIACCERTAMENTO RESIDUI (R)		RESIDUI PASSIVI DA ESERCIZI PRECEDENTI (EP=RS-PR+R)	
		PREVISIONI DEFINITIVE DI COMPETENZA (CP)		PAGAMENTI IN C/COMPETENZA (PC)		IMPEGNI (I)		RESIDUI PASSIVI DA ESERCIZIO DI COMPETENZA (EC=I-PC)	
		PREVISIONI DEFINITIVE DI CASSA (CS)		TOTALE PAGAMENTI (TP=PR+PC)		FONDO PLURIENNALE VINCOLATO (FPV)		TOTALE RESIDUI PASSIVI DA RIPORTARE (TR=EP+EC)	
TOTALE GENERALE DELLE SPESE		RS	4.440.376.298,35	PR	2.237.911.272,81	R	-278.561.643,39	EP	1.923.903.382,15
		CP	20.205.975.802,69	PC	12.168.638.490,60	I	14.195.949.487,82	ECP	4.700.648.027,80
		CS	23.083.842.556,45	TP	14.406.549.763,41	FPV	493.674.150,27	EC	2.027.310.997,22
								TR	3.951.214.379,37

QUADRO GENERALE RIASSUNTIVO

ENTRATE	ACCERTAMENTI	INCASSI	SPESE	IMPEGNI	PAGAMENTI
Fondo di cassa all'inizio dell'esercizio		1.294.065.137,87			
Utilizzo avanzo di amministrazione	979.840.011,00		Disavanzo di amministrazione	19.567.878,25	
di cui Utilizzo Fondo anticipazioni di liquidità	541.236.100,61		Disavanzo derivante da debito autorizzato e non contratto ripianato con accensione di prestiti	0,00	
Fondo pluriennale vincolato di parte corrente	131.631.958,51				
Fondo pluriennale vincolato in c/capitale	337.284.937,34				
di cui Fondo pluriennale vincolato in c/capitale finanziato da debito					
Fondo pluriennale vincolato per incremento di attività finanziarie	0,00				
Titolo 1 - Entrate correnti di natura tributaria, contributiva e perequativa	9.815.871.124,25	9.805.309.197,29	Titolo 1 - Spese correnti	10.565.814.432,85	10.857.072.632,11
Titolo 2 - Trasferimenti correnti	1.195.792.124,40	1.131.759.044,54	Fondo pluriennale vincolato di parte corrente (di spesa)	153.579.715,96	
Titolo 3 - Entrate extratributarie	241.912.954,33	226.060.337,42	Titolo 2 - Spese in conto capitale	1.007.956.509,38	718.975.061,64
Titolo 4 - Entrate in conto capitale	752.901.767,94	234.503.743,74	Fondo pluriennale vincolato in conto capitale (di spesa)	340.094.434,31	
Titolo 5 - Entrate da riduzione di attività finanziarie	23.624.638,18	19.679.537,56	di cui Fondo pluriennale vincolato in c/capitale finanziato da debito		
			Titolo 3 - Spese per incremento attività finanziarie	22.308.988,96	22.308.988,96
			Fondo pluriennale vincolato per attività finanziarie	0,00	
Totale entrate finali	12.030.102.609,10	11.417.311.860,55	Totale spese finali	12.089.754.081,46	11.598.356.682,71
Titolo 6 - Accensione prestiti	113.568.664,16	113.568.664,16	Titolo 4 - Rimborso Prestiti	97.720.167,46	97.720.167,23
Titolo 7 - Anticipazioni da Istituto tesoriere/cassiere	0,00	0,00	Fondo anticipazioni di liquidità	524.581.413,66	
Titolo 9 - Entrate per conto terzi e partite di giro	2.501.586.021,03	2.502.305.488,96	Titolo 5 - Chiusura Anticipazioni ricevute da Istituto tesoriere/cassiere	0,00	0,00
Totale entrate dell'esercizio	14.645.257.294,29	14.033.186.013,67	Titolo 7 - Uscite per conto terzi e partite di giro	2.502.149.389,17	2.710.472.913,47
			Totale spese dell'esercizio	15.214.205.051,75	14.406.549.763,41
TOTALE COMPLESSIVO ENTRATE	16.094.014.201,14	15.327.251.151,54	TOTALE COMPLESSIVO SPESE	15.233.772.930,00	14.406.549.763,41
DISAVANZO DELL'ESERCIZIO	0,00		AVANZO DI COMPETENZA/FONDO DI CASSA	860.241.271,14	820.701.386,13
di cui Disavanzo da debito autorizzato e non contratto formatosi nell'esercizio					
TOTALE A PAREGGIO	16.094.014.201,14	15.327.251.151,54	TOTALE A PAREGGIO	16.094.014.201,14	15.327.251.151,54
			GESTIONE DEL BILANCIO		
			a) Avanzo di competenza (+) / Disavanzo di competenza (-)	860.241.271,14	
			b) Risorse accantonate stanziaste nel bilancio dell'esercizio N(+)	246.832.936,08	
			c) Risorse vincolate nel bilancio (+)	436.377.322,85	
			d) Equilibrio di bilancio (d=a-b-c)	177.031.012,21	
			GESTIONE DEGLI ACCANTONAMENTI IN SEDE DI RENDICONTO		
			e) Equilibrio di bilancio (+) / (-)	177.031.012,21	
			f) Variazione accantonamenti effettuata in sede di rendiconto (+) / (-)	22.675.618,00	
			g) Equilibrio complessivo (g=d+f)	154.355.394,21	

EQUILIBRI DI BILANCIO
(solo per le Regioni)

EQUILIBRI DI BILANCIO		
Utilizzo risultato di amministrazione destinato al finanziamento delle spese correnti e al rimborso di prestiti	(+)	864.335.008,33
Ripiano disavanzo di amministrazione esercizio precedente	(-)	19.567.878,25
Fondo pluriennale vincolato per spese correnti iscritto in entrata	(+)	131.631.958,51
Fondo pluriennale vincolato per trasferimenti in conto capitale iscritto in entrata	(+)	0,00
Entrate titoli 1-2-3	(+)	11.253.576.202,98
Entrate in conto capitale per Contributi agli investimenti direttamente destinati al rimborso dei prestiti da amministrazioni	(+)	0,00
Entrate Titolo 4.03 - Altri trasferimenti in conto capitale	(+)	100.339,01
Entrate in c/capitale destinate all'estinzione anticipata di prestiti	(+)	0,00
Entrate per accensioni di prestiti destinate all'estinzione anticipata di prestiti	(+)	0,00
Entrate di parte capitale destinate a spese correnti in base a specifiche disposizioni di legge o dei principi contabili	(+)	0,00
Spese correnti	(-)	10.565.814.432,85
- di cui spese correnti non ricorrenti finanziate con utilizzo del risultato di amministrazione		107.253.905,46
Fondo pluriennale vincolato di parte corrente (di spesa)	(-)	153.579.715,96
Spese Titolo 2.04 - Altri trasferimenti in conto capitale	(-)	55.785.306,20
Fondo pluriennale vincolato di spesa - titolo 2.04 Altri trasferimenti in conto capitale	(-)	0,00
Variazioni di attività finanziarie -saldo di competenza (se negativo) C/1)	(-)	0,00
Rimborso prestiti	(-)	97.720.167,46
- di cui per estinzione anticipata di prestiti		0,00
Fondo anticipazioni di liquidità	(-)	524.581.413,66
A/1) Risultato di competenza di parte corrente		832.594.594,45
- Risorse accantonate di parte corrente stanziati nel bilancio dell'esercizio 2023	(-)	216.519.408,63
- Risorse vincolate di parte corrente nel bilancio	(-)	280.125.530,57
A/2) Equilibrio di bilancio di parte corrente		335.949.655,25
- Variazione accantonamenti di parte corrente effettuata in sede di rendiconto (+)/(-)	(-)	24.301.335,45
A/3) Equilibrio complessivo di parte corrente		311.648.319,80
Utilizzo risultato di amministrazione per il finanziamento di spese d'investimento	(+)	115.505.002,67
Fondo pluriennale vincolato per spese in conto capitale iscritto in entrata	(+)	337.284.937,34
Fondo pluriennale vincolato per trasferimenti in conto capitale iscritto in entrata	(-)	0,00
Fondo pluriennale vincolato per Acquisizioni di partecipazioni e conferimenti di capitale Iscritto in entrata:	(+)	0,00
Entrate in conto capitale (Titolo 4)	(+)	752.901.767,94
Entrate Titolo 5.01.01 - Alienazioni di partecipazioni	(+)	37.545,90
Entrate per accensioni di prestiti (titolo 6)	(+)	113.568.664,16
Entrate in conto capitale per Contributi agli investimenti direttamente destinati al rimborso dei prestiti da amministrazioni pubbliche	(-)	0,00
Entrate in c/capitale destinate all'estinzione anticipata di prestiti	(-)	0,00
Entrate di parte capitale destinate a spese correnti in base a specifiche disposizioni di legge o dei principi contabili	(-)	0,00
Entrate per accensioni di prestiti destinate all'estinzione anticipata di prestiti	(-)	0,00
Entrate Titolo 4.03 - Altri trasferimenti in conto capitale	(-)	100.339,01
Spese in conto capitale	(-)	1.007.956.509,38
Fondo pluriennale vincolato in c/capitale (di spesa)	(-)	340.094.434,31
Spese Titolo 3.01.01 - Acquisizioni di partecipazioni e conferimenti di capitale	(-)	0,00
Fondo pluriennale vincolato per Acquisizioni di partecipazioni e conferimenti di capitale (di spesa)	(-)	0,00
Spese Titolo 2.04 - Altri trasferimenti in conto capitale	(+)	55.785.306,20
Fondo pluriennale vincolato di spesa - titolo 2.04 Altri trasferimenti in conto capitale	(+)	0,00
Disavanzo derivante da debito autorizzato e non contratto ripianato con accensione di prestiti	(-)	0,00
Variazioni di attività finanziarie -saldo di competenza (se positivo) C/1)	(+)	1.278.103,32
B1) Risultato di competenza in c/capitale		28.210.044,83
- Risorse accantonate in c/capitale stanziati nel bilancio dell'esercizio 2023	(-)	30.313.527,45
- Risorse vincolate in conto capitale nel bilancio	(-)	156.251.792,28
B/2) Equilibrio di bilancio in c/capitale		- 158.355.274,90
- Variazione accantonamenti in c/capitale effettuata in sede di rendiconto (+)/(-)	(-)	1.625.717,45
B/3) Equilibrio complessivo in c/capitale		- 156.729.557,45
Utilizzo risultato di amministrazione per l'incremento di attività finanziarie	(+)	0,00
Fondo pluriennale vincolato per incremento di attività finanziarie iscritto in entrata:	(+)	0,00
Fondo pluriennale vincolato per Acquisizioni di partecipazioni e conferimenti di capitale Iscritto in entrata:	(-)	0,00
Entrate titolo 5.00 - Riduzioni attività finanziarie	(+)	23.624.638,18
Spese titolo 3.00 - Incremento attività finanziarie	(-)	22.308.988,96
Fondo pluriennale vincolato per incremento di attività finanziarie (di spesa)	(-)	0,00
Entrate Titolo 5.01.01 - Alienazioni di partecipazioni	(-)	37.545,90
Spese Titolo 3.01.01 - Acquisizioni di partecipazioni e conferimenti di capitale	(+)	0,00
Fondo pluriennale vincolato per Acquisizioni di partecipazioni e conferimenti di capitale (di spesa)	(+)	0,00
C/1) Variazioni attività finanziaria - saldo di competenza		1.278.103,32
- Risorse accantonate - attività finanziarie stanziati nel bilancio dell'esercizio 2023	(-)	-
- Risorse vincolate - attività finanziarie nel bilancio	(-)	-
C/2) Variazioni attività finanziaria - equilibrio di bilancio		1.278.103,32
- Variazione accantonamenti - attività finanziarie effettuata in sede di rendiconto (+)/(-)	(-)	-
C/3) Variazioni attività finanziaria - equilibrio complessivo		1.278.103,32
D/1) RISULTATO DI COMPETENZA (D/1 = A/1 + B/1)		860.804.639,28
D/2) EQUILIBRIO DI BILANCIO (D/2 = A/2 + B/2)		177.594.380,35
D/3) EQUILIBRIO COMPLESSIVO (D/3 = A/3 + B/3)		154.918.762,35
di cui Disavanzo D/3 da DANC che non peggiora il disavanzo di amm.		0,00
di cui Disavanzo D/3da DANC che peggiora il disavanzo di amm.		0,00
Saldo corrente ai fini della copertura degli investimenti pluriennali delle Regioni a statuto ordinario		-
A/1) Risultato di competenza di parte corrente		832.594.594,45
Utilizzo risultato di amministrazione destinato al finanziamento di spese correnti e al rimborso di prestiti al netto del fondo anticipazione di liquidità	(-)	232.499.689,21
Entrate non ricorrenti che non hanno dato copertura a impegni	(-)	-
Fondo pluriennale vincolato per spese correnti iscritto in entrata al netto delle componenti non vincolate derivanti dal riacc	(-)	58.151.046,72
- Risorse accantonate di parte corrente non sanitarie stanziati nel bilancio dell'esercizio 2023	(-)	207.404.665,18
- Variazione accantonamenti di parte corrente non sanitarie effettuata in sede di rendiconto (+)/(-)	(-)	7.437.262,57
- Risorse vincolate di parte corrente nel bilancio non sanitarie	(-)	270.474.523,76
Entrate titoli 1-2-3 destinate al finanziamento del SSN	(-)	8.914.326.694,51
Spese correnti finanziate da entrate destinate al SSN	(+)	9.073.069.980,35
Equilibrio di parte corrente ai fini della copertura degli investimenti pluriennali		229.681.849,85

PROSPETTO DIMOSTRATIVO DEL RISULTATO DI AMMINISTRAZIONE

		GESTIONE		
		RESIDUI	COMPETENZA	TOTALE
Fondo cassa al 1° gennaio				1.294.065.137,87
RISCOSSIONI	(+)	1.314.328.362,47	12.748.199.991,66	14.062.528.354,13
PAGAMENTI	(-)	2.238.013.644,93	12.197.878.458,94	14.435.892.103,87
SALDO DI CASSA AL 31 DICEMBRE	(=)			920.701.388,13
PAGAMENTI per azioni esecutive non regolarizzate al 31 dicembre	(-)			0,00
FONDO DI CASSA AL 31 DICEMBRE	(=)			920.701.388,13
RESIDUI ATTIVI	(+)	2.583.072.940,44	1.926.297.270,97	4.509.370.211,41
<i>di cui residui attivi incassati alla data del 31/12 in conti postali e bancari in attesa del riversamento nel conto di tesoreria principale</i>				17.730.856,00
<i>di cui derivanti da accertamenti di tributi effettuati sulla base della stima del dipartimento delle finanze</i>				0,00
RESIDUI PASSIVI	(-)	1.923.903.382,15	2.027.310.997,22	3.951.214.379,37
FONDO PLURIENNALE VINCOLATO PER SPESE CORRENTI	(-)			153.579.715,96
FONDO PLURIENNALE VINCOLATO PER SPESE IN CONTO CAPITALE	(-)			340.094.434,31
FONDO PLURIENNALE VINCOLATO PER INCREMENTO DI ATTIVITA' FINANZIARIE	(-)			0,00
RISULTATO DI AMMINISTRAZIONE AL 31 DICEMBRE 2023 (A)	(=)			985.183.069,90

Composizione del risultato di amministrazione al 31 dicembre 2023:

Parte accantonata		
Fondo crediti di dubbia esigibilità al 31/12/2023		781.442.177,50
Accantonamento residui perenti al 31/12/2023		42.552.446,90
Fondo anticipazioni liquidità		524.581.413,66
Fondo perdite società partecipate		19.961.611,61
Fondo contenzioso		59.468.607,36
Altri accantonamenti		64.496.792,93
Totale parte accantonata (B)		1.492.503.049,96
Parte vincolata		
Vincoli derivanti da leggi e dai principi contabili		134.318.239,47
Vincoli derivanti da trasferimenti		528.890.523,69
Vincoli derivanti dalla contrazione di mutui		3.308.446,73
Vincoli formalmente attribuiti dall'ente		10.684.468,16
Altri vincoli		31.922.144,99
Totale parte vincolata (C)		709.123.823,04
Parte destinata agli investimenti		
Totale parte destinata agli investimenti (D)		190.289,20
Totale parte disponibile (E=A-B-C-D)		- 1.216.443.803,10
F) di cui Disavanzo da debito autorizzato e non contratto		- 630.685.372,14
Se E è negativo, tale importo è iscritto tra le spese del bilancio di previsione come disavanzo da ripianare		

COMPOSIZIONE PER MISSIONI E PROGRAMMI DEL FONDO PLURIENNALE VINCOLATO DELL'ESERCIZIO N DI RIFERIMENTO DEL BILANCIO

MISSIONI E PROGRAMMI	Fondo pluriennale vincolato al 31 dicembre dell'esercizio 2022	Spese impegnate negli esercizi precedenti e imputate all'esercizio 2023 e coperte dal fondo pluriennale vincolato	Riaccertamento degli impegni imputati finanziati dal FPV di cui alla lettera a) effettuato nel corso dell'esercizio 2023 (cd. economie di impegno)	Riaccertamento degli impegni finanziati dal FPV di cui alla lettera a) effettuato nel corso dell'esercizio 2023 su impegni imputati agli esercizi successivi a 2023 (cd. economie di impegno)	Quota del fondo pluriennale vincolato al 31 dicembre dell'esercizio 2022 rinviata all'esercizio 2024 e successivi	Spese impegnate nell'esercizio 2023 con imputazione all'esercizio 2024 e coperte dal fondo pluriennale vincolato	Spese impegnate nell'esercizio 2023 con imputazione all'esercizio 2025 e coperte dal fondo pluriennale vincolato	Spese impegnate nell'esercizio 2023 con imputazione a esercizi successivi a quelli considerati nel bilancio pluriennale e coperte dal fondo pluriennale vincolato	Fondo pluriennale vincolato al 31 dicembre dell'esercizio 2023
	(a)	(b)	(c)	(d)	(e) = (b) - (c) - (d)	(f)	(g)	(h)	(a) + (e) + (f) + (g) + (h)
01 MISSIONE 1 - Servizi istituzionali, generali e di gestione									
01 Organi istituzionali	549.614,57	422.484,23	15.907,89	0,00	111.222,45	1.007.786,8	0,00	0,00	1.119.009,26
02 Segreteria generale	175.931,70	142.694,79	0,29	0,00	33.236,68	90.000,00	50.000,00	0,00	173.236,68
03 Gestione economica, finanziaria, programmazione, provveditorato	771.979,88	304.435,24	173.920,98	0,00	293.623,66	307.923,32	0,00	0,00	601.546,98
04 Gestione delle entrate tributarie e servizi fiscali	990.815,52	980.493,27	549,14	0,00	9.773,08	122.384,43	0,00	0,00	132.157,53
05 Gestione dei beni demaniali e patrimoniali	42.716,87	17.882,57	3.805,90	0,00	23.727,50	240.404,38	0,00	0,00	264.131,83
06 Ufficio tecnico	708.300,55	546.751,07	153.720,83	0,00	7.828,65	51.009,39	0,00	0,00	58.838,04
07 Elezioni e consultazioni popolari - Anagrafe e stato civile	0,00	0,00	0,00	0,00	0,00	0,00	0,00	0,00	0,00
08 Statistica e sistemi informativi	2.654.358,34	2.197.605,91	30.481,98	0,00	426.270,45	3.774.117,04	18.401,25	0,00	4.218.788,74
09 Assistenza tecnico-amministrativa agli enti locali	0,00	0,00	0,00	0,00	0,00	0,00	0,00	0,00	0,00
10 Risorse umane	31.859.844,70	17.323.484,12	3.203.305,43	0,00	11.333.055,15	22.671.944,24	0,00	0,00	34.004.999,41
11 Altri servizi generali	561.889,94	78.735,86	30.379,35	0,00	452.774,73	137.756,12	0,00	0,00	590.530,85
12 Politica regionale unitaria per i servizi istituzionali, generali e di gestione (solo per le Regioni)	67.447,13	0,00	54.842,35	0,00	12.604,78	51.262,20	0,00	0,00	63.866,98
TOTALE MISSIONE 1 - Servizi istituzionali e generali, di gestione e di controllo	38.382.899,25	22.013.868,04	3.664.914,10	0,00	12.704.117,13	28.554.587,62	68.401,25	0,00	41.927.106,30
02 MISSIONE 2 - Giustizia									
01 Uffici giudiziari	0,00	0,00	0,00	0,00	0,00	0,00	0,00	0,00	0,00
02 Casa circondariale e altri servizi	0,00	0,00	0,00	0,00	0,00	0,00	0,00	0,00	0,00
03 Politica regionale unitaria per la giustizia (solo per le Regioni)	0,00	0,00	0,00	0,00	0,00	0,00	0,00	0,00	0,00
TOTALE MISSIONE 2 - Giustizia	0,00	0,00	0,00	0,00	0,00	0,00	0,00	0,00	0,00
03 MISSIONE 3 - Ordine pubblico e sicurezza									
01 Polizia locale e amministrativa	0,00	0,00	0,00	0,00	0,00	0,00	0,00	0,00	0,00
02 Sistema integrato di sicurezza urbana	221.898,78	199.296,71	22.602,07	0,00	0,00	1.740.342,28	0,00	0,00	1.740.342,28
03 Politica regionale unitaria per l'ordine pubblico e la sicurezza (solo per le Regioni)	0,00	0,00	0,00	0,00	0,00	0,00	0,00	0,00	0,00
TOTALE MISSIONE 3 - Ordine pubblico e sicurezza	221.898,78	199.296,71	22.602,07	0,00	0,00	1.740.342,28	0,00	0,00	1.740.342,28
04 MISSIONE 4 - Istruzione e diritto allo studio									
01 Istruzione prescolastica	120.342,04	120.000,00	0,00	0,00	342,04	0,00	0,00	0,00	342,04
02 Altri ordini di istruzione non universitaria	6.119.292,59	3.310.019,32	85.025,26	0,00	2.724.248,01	565.756,26	0,00	0,00	3.290.004,27
03 Edilizia scolastica (solo per le Regioni)	5.927,78	5.927,78	0,00	0,00	0,00	25.972,83	0,00	0,00	25.972,83
04 Istruzione universitaria	1.639.009,10	463.696,10	0,00	0,00	1.175.313,00	24.273,36	0,00	0,00	1.159.586,36
05 Istruzione tecnica superiore	319.800,18	243.472,33	70.955,71	0,00	5.372,14	260.252,21	0,00	0,00	265.624,35
06 Servizi ausiliari all'istruzione	0,00	0,00	0,00	0,00	0,00	86.109,28	0,00	0,00	86.109,28
07 Diritto allo studio	23.555,15	23.555,15	0,00	0,00	0,00	0,00	0,00	0,00	0,00
08 Politica regionale unitaria per l'istruzione e il diritto allo studio (solo per le Regioni)	173.679,78	93.514,55	78.682,80	0,00	1.482,39	294.949,78	0,00	0,00	296.432,18
TOTALE MISSIONE 4 - Istruzione e diritto allo studio	8.401.606,62	4.260.185,27	234.663,77	0,00	3.906.757,58	1.257.313,73	0,00	0,00	5.164.071,31

COMPOSIZIONE PER MISSIONI E PROGRAMMI DEL FONDO PLURIENNALE VINCOLATO DELL'ESERCIZIO N DI RIFERIMENTO DEL BILANCIO

MISSIONI E PROGRAMMI	Fondo pluriennale vincolato al 31 dicembre dell'esercizio 2022	Spese impegnate negli esercizi precedenti e imputate all'esercizio 2023 e coperte dal fondo pluriennale vincolato	Riaccomando degli impegni imputati finanziati dal FPV di cui alla lettera a) dell'esercizio 2023 (cd. economie di impegno)	Riaccomando degli impegni finanziati dal FPV di cui alla lettera a) effettuato nel corso dell'esercizio 2023 su impegni imputati agli esercizi successivi a 2023 (cd. economie di impegno)	Quota del fondo pluriennale vincolato al 31 dicembre dell'esercizio 2022 rinviata all'esercizio 2024 e successivi	Spese impegnate nell'esercizio 2023 con imputazione all'esercizio 2024 e coperte dal fondo pluriennale vincolato	Spese impegnate nell'esercizio 2023 con imputazione all'esercizio 2025 e coperte dal fondo pluriennale vincolato	Spese impegnate nell'esercizio 2023 con imputazione a esercizi successivi a quelli considerati nel bilancio pluriennale e coperte dal fondo pluriennale vincolato	Fondo pluriennale vincolato al 31 dicembre dell'esercizio 2023
	(b)	(c)	(d)	(e)	(f) = (b) - (d) - (e)	(g)	(h)	(i)	(b) + (f) + (g) + (h) + (i)
MISSIONE 5 - Tutela e valorizzazione dei beni e delle attività culturali									
05 Valorizzazione dei beni di interesse storico.	697.945,44	39.331,77	40.203,84	0,00	618.409,83	2.676.933,80	0,00	0,00	3.295.343,63
02 Attività culturali e interventi diversi nel settore culturale	119.739,27	86.000,79	15.072,02	18.666,44	0,00	155.721,85	30,18	0,00	155.752,03
03 Politica regionale unitaria per la tutela dei beni e delle attività culturali (solo per le Regioni)	2.159.045,33	980.447,59	28.527,56	0,00	1.150.070,18	225.996,13	0,00	0,00	1.376.066,31
TOTALE MISSIONE 5 - Tutela e valorizzazione dei beni e delle attività culturali	2.976.730,04	1.105.780,15	83.803,42	18.666,44	1.768.480,01	3.058.651,78	30,18	0,00	4.827.161,97
MISSIONE 6 - Politiche giovanili, sport e tempo libero									
01 Sport e tempo libero	1.557.253,20	817.393,52	116.959,68	0,00	622.900,00	0,00	0,00	0,00	622.900,00
02 Giovani	1.405.304,94	594.124,96	781.180,00	0,00	30.000,00	550.442,00	0,00	0,00	580.442,00
03 Politica regionale unitaria per i giovani, lo sport e il tempo libero (solo per le Regioni)	0,00	0,00	0,00	0,00	0,00	0,00	0,00	0,00	0,00
TOTALE MISSIONE 6 - Politiche giovanili, sport e tempo libero	2.962.558,14	1.411.518,48	898.139,68	0,00	652.900,00	550.442,00	0,00	0,00	1.203.342,00
MISSIONE 7 - Turismo									
01 Sviluppo e valorizzazione del turismo	6.411.414,02	1.741.665,99	4.896,74	0,00	4.664.851,29	3.364.709,60	0,00	0,00	8.029.560,89
02 Politica regionale unitaria per il turismo (solo per le Regioni)	4.287.017,83	64.782,77	36.271,77	0,00	4.185.963,29	0,00	0,00	0,00	4.185.963,29
TOTALE MISSIONE 7 - Turismo	10.698.431,85	1.806.448,76	41.168,51	0,00	8.850.814,58	3.364.709,60	0,00	0,00	12.215.524,18
MISSIONE 8 - Assetto del territorio ed edilizia abitativa									
01 Urbanistica assetto del territorio	3.165.971,45	1.755.398,97	38.771,50	0,00	1.371.800,98	4.178.338,35	748.364,84	0,00	6.298.504,17
02 Edilizia residenziale pubblica e locale e piani di edilizia economico-popolare	70.962.804,02	20.539.804,99	4.647.866,26	0,00	45.775.132,77	472.214,44	1.042.588,00	0,00	47.289.936,23
03 Politica regionale unitaria per l'assetto del territorio e l'edilizia abitativa (solo per le Regioni)	0,00	0,00	0,00	0,00	0,00	0,00	0,00	0,00	0,00
TOTALE MISSIONE 8 - Assetto del territorio ed edilizia abitativa	74.128.775,47	22.295.203,96	4.686.637,76	0,00	47.146.933,75	4.650.552,85	1.790.953,84	0,00	53.588.440,40
MISSIONE 9 - Sviluppo sostenibile e tutela del territorio e dell'ambiente									
01 Difesa del suolo	68.126.116,86	19.796.387,60	2.549.686,50	0,00	45.790.142,76	15.579.168,80	22.561.240,40	268.321,14	84.198.873,10
02 Tutela, valorizzazione e recupero ambientale	6.670.039,25	2.485.411,29	96.723,52	0,00	4.087.904,44	7.099.245,72	0,00	800.000,00	11.987.150,15
03 Rifiuti	381.444,20	342.953,46	0,00	0,00	38.490,74	0,00	0,00	0,00	38.490,74
04 Servizio idrico integrato	8.941.935,11	3.090.375,00	0,00	0,00	5.851.560,11	1.769.344,77	0,00	0,00	7.620.904,88
05 Aree protette, parchi naturali, protezione naturalistica e forestazione	199.853,34	101.952,24	14.458,44	0,00	83.442,66	138.546,26	10.000,00	0,00	231.988,95
06 Tutela e valorizzazione delle risorse idriche	31.016.944,69	71.859,50	28.140,50	0,00	30.916.944,69	249.600,00	0,00	0,00	31.166.544,69
07 Sviluppo sostenibile territorio montano piccoli Comuni	7.525.975,13	1.907.962,65	365.158,41	0,00	5.252.854,07	1.279.671,79	577.684,12	0,00	7.110.210,07
08 Qualità dell'aria e riduzione dell'inquinamento	1.075.947,11	567.130,21	8.127,98	0,00	500.089,11	0,00	0,00	0,00	500.089,11
09 Politica regionale unitaria per lo sviluppo sostenibile e la tutela del territorio e l'ambiente (solo per le Regioni)	2.76.486,97	147.105,13	129.381,84	0,00	0,00	0,00	0,00	0,00	0,00
TOTALE MISSIONE 9 - Sviluppo sostenibile e tutela del territorio e dell'ambiente	124.214.142,66	28.501.037,68	3.191.676,99	0,00	92.521.428,59	26.115.577,36	23.148.924,62	1.068.321,14	142.854.251,70

COMPOSIZIONE PER MISSIONI E PROGRAMMI DEL FONDO PLURIENNALE VINCOLATO DELL'ESERCIZIO N DI RIFERIMENTO DEL BILANCIO

MISSIONI E PROGRAMMI	Fondo pluriennale vincolato al 31 dicembre dell'esercizio 2022	Spese impegnate negli esercizi precedenti e imputate all'esercizio 2023 e coperte dal fondo pluriennale vincolato	Riaccertamento degli impegni imputati finanziati dal FPV di cui alla lettera a) dell'esercizio 2023 e coperto dall'esercizio 2023 (cd. economie di impegno)	Riaccertamento degli impegni finanziati dal FPV di cui alla lettera a) effettuato nel corso dell'esercizio 2023 su impegni imputati agli esercizi successivi a 2023 (cd. economie di impegno)	Quota del fondo pluriennale vincolato al 31 dicembre dell'esercizio 2022 rinviata all'esercizio 2024 e successivi	Spese impegnate nell'esercizio 2023 con imputazione all'esercizio 2024 e coperte dal fondo pluriennale vincolato	Spese impegnate nell'esercizio 2023 con imputazione all'esercizio 2025 e coperte dal fondo pluriennale vincolato	Spese impegnate nell'esercizio 2023 con imputazione a esercizi successivi a quelli considerati nel bilancio pluriennale e coperte dal fondo pluriennale vincolato	Fondo pluriennale vincolato al 31 dicembre dell'esercizio 2023
	(a)	(b)	(c)	(d)	(e) = (a) - (b) - (c) - (d)	(f)	(g)	(h)	(a) + (e) + (f) + (g) + (h)
14 MISSIONE 14 - Sviluppo economico e competitività									
01 Industria, e PMI e Artigianato	13.971.402,94	2.713.419,07	1.787.778,94	0,00	9.470.204,70	13.339.205,22	3.221.263,82	0,00	26.030.673,74
02 Commercio - reti distributive - tutela dei consumatori	550.582,24	381.249,54	87.590,71	0,00	81.742,39	204.599,11	339.220,32	0,00	625.561,81
03 Ricerca e innovazione	5.421.297,24	2.657.386,26	220.031,36	0,00	2.544.079,64	10.672.501,58	92.686,22	0,00	13.309.267,44
04 Reti e altri servizi di pubblica utilità	49.700,00	0,00	0,00	0,00	49.700,00	0,00	0,00	0,00	49.700,00
05 Politica regionale unitaria per lo sviluppo economico e la competitività (solo per le Regioni)	10.953.580,47	5.703.655,96	424.371,56	0,00	4.825.552,95	609.292,43	392.977,91	0,00	5.827.823,27
TOTALE MISSIONE 14 - Sviluppo economico e competitività	30.946.562,88	11.455.510,63	2.519.772,57	0,00	16.971.279,68	24.815.598,32	4.046.148,26	0,00	45.833.026,26
15 MISSIONE 15 - Politiche per il lavoro e la formazione professionale									
01 Servizi per lo sviluppo del mercato del lavoro	28.171.100,24	2.633.596,34	14.674,99	0,00	25.502.828,91	3.955.144,98	34,84	0,00	29.457.678,94
02 Formazione professionale	21.041.148,56	8.381.079,02	648.495,50	0,00	12.211.574,06	6.657.381,62	26.350,00	26.350,00	18.921.655,70
03 Sostegno all'occupazione	808.484,23	75.096,08	219.114,07	0,00	514.274,08	162.261,83	90.851,12	0,00	767.387,01
04 Politica regionale unitaria per il lavoro e la formazione professionale (solo per le Regioni)	5.618.763,51	3.135.895,03	1.261.395,60	0,00	1.221.472,92	2.732.124,43	512.243,41	0,00	4.465.940,76
TOTALE MISSIONE 15 - Politiche per il lavoro e la formazione professionale	55.639.501,62	14.046.006,25	2.143.680,16	0,00	39.449.815,21	13.506.912,83	629.479,37	26.350,00	53.612.557,41
16 MISSIONE 16 - Agricoltura, politiche agroalimentari e pesca									
01 Sviluppo del settore agricolo e del sistema agroalimentare	1.301.879,78	1.113.043,79	2.497,17	0,00	186.338,88	596.308,34	156.774,67	0,00	939.421,89
02 Caccia e pesca	57.312,86	55.848,32	673,94	0,00	790,60	64.180,03	0,00	0,00	64.970,63
03 Agroalimentari, la caccia e la pesca (solo per le Regioni)	0,00	0,00	0,00	0,00	0,00	0,00	0,00	0,00	0,00
TOTALE MISSIONE 16 - Agricoltura, politiche agroalimentari e pesca	1.359.192,64	1.168.892,05	3.171,11	0,00	187.129,48	660.488,37	156.774,67	0,00	1.004.392,52
17 MISSIONE 17 - Energia e diversificazione delle fonti energetiche									
1 Fonti energetiche	14.743.121,28	2.591.042,48	2.636.536,44	0,00	9.515.542,36	6.255.878,77	677.470,08	100.000,00	16.548.891,21
02 Politica regionale unitaria per l'energia e la diversificazione delle fonti energetiche (solo per le Regioni)	5.364.292,73	1.412.050,37	3.546,60	0,00	3.948.695,82	210.216,67	0,00	0,00	4.158.912,45
TOTALE MISSIONE 17 - Energia e diversificazione delle fonti energetiche	20.107.414,01	4.003.092,85	2.640.083,04	0,00	13.464.238,18	6.466.095,44	677.470,08	100.000,00	20.707.803,70

COMPOSIZIONE PER MISSIONI E PROGRAMMI DEL FONDO PLURIENNALE VINCOLATO DELL'ESERCIZIO N DI RIFERIMENTO DEL BILANCIO

MISSIONI E PROGRAMMI	Fondo pluriennale vincolato al 31 dicembre dell'esercizio 2022	Spese impegnate negli esercizi precedenti e imputate all'esercizio 2023 e coperte dal fondo pluriennale vincolato	Riacertamento degli impegni imputati finanziati dal FPV di cui alla lettera a) dell'esercizio 2023 e effettuato nel corso dell'esercizio 2023 (cd. economie di impegno)	Riacertamento degli impegni finanziati dal FPV di cui alla lettera a) effettuato nel corso dell'esercizio 2023 su impegni imputati agli esercizi successivi a 2023 (cd. economie di impegno)	Quota del fondo pluriennale vincolato al 31 dicembre dell'esercizio 2022 rinviata all'esercizio 2024 e successivi	Spese impegnate nell'esercizio 2023 con imputazione all'esercizio 2024 e coperte dal fondo pluriennale vincolato	Spese impegnate nell'esercizio 2023 con imputazione all'esercizio 2025 e coperte dal fondo pluriennale vincolato	Spese impegnate nell'esercizio 2023 con imputazione a esercizi successivi a quelli considerati nel bilancio pluriennale e coperte dal fondo pluriennale vincolato	Fondo pluriennale vincolato al 31 dicembre dell'esercizio 2023
	(a)	(b)	(c)	(d)	(e) = (a) - (b) - (c) - (d)	(f)	(g)	(h)	(i) = (e) + (f) + (g) + (h)
MISSIONE 18 - Relazioni con le altre autonomie territoriali e locali									
01 Relazioni finanziarie con le altre autonomie territoriali	1.457.555,94	1.457.525,11	30,83	0,00	0,00	0,00	0,00	0,00	0,00
02 Politica regionale unitaria per le relazioni con le altre autonomie territoriali e locali (solo per le Regioni)	3.786.103,54	1.084.346,84	73.525,10	0,00	2.628.231,62	34.050,30	0,00	0,00	2.662.281,82
TOTALE MISSIONE 18 - Relazioni con le altre autonomie territoriali e locali	5.243.659,50	2.541.871,95	73.555,93	0,00	2.628.231,62	34.050,30	0,00	0,00	2.662.281,82
MISSIONE 19 - Relazioni internazionali									
01 Relazioni internazionali e Cooperazione allo sviluppo	371.481,38	319.554,50	10.860,01	0,00	41.066,67	108.033,74	0,00	0,00	149.090,41
02 Cooperazione territoriale (solo per le Regioni)	1.907.190,71	1.740.635,10	166.239,18	0,00	316,43	400.602,13	0,00	0,00	400.918,54
TOTALE MISSIONE 19 - Relazioni internazionali	2.278.672,09	2.060.189,60	177.099,19	0,00	41.383,10	508.625,87	0,00	0,00	550.008,95
TOTALI	468.916.895,85	147.017.401,02	26.206.133,12	18.646,44	295.674.695,25	157.518.794,12	39.285.989,76	1.194.671,14	493.674.150,27

COMPOSIZIONE DELL'ACCANTONAMENTO AL FONDO CREDITI DI DUBBIA ESIGIBILITA'* E AL FONDO SVALUTAZIONE CREDITI

TIPOLOGIA	DENOMINAZIONE	RESIDUI ATTIVI FORMATISI NELL'ESERCIZIO CUI SI RIFERISCE IL RENDICONTO (a)	RESIDUI ATTIVI DEGLI ESERCIZI PRECEDENTI (b)	TOTALE RESIDUI ATTIVI (c) = (a) + (b)	IMPORTO MINIMO DEL FONDO (d)	FONDO CREDITI DI DUBBIA ESIGIBILITA' (e)	% di accantonamento al fondo crediti di dubbia esigibilità (f) = (e) / (c)
ENTRATE CORRENTI DI NATURA TRIBUTARIA, CONTRIBUTIVA E PEREQUATIVA							
1010100	Tipologia 101: Imposte, tasse e proventi assimilati di cui accertati per cassa sulla base del principio contabile 3.7 Tipologia 101: Imposte, tasse e proventi assimilati non accertati per cassa	336.397.464,56 - 336.397.464,56	698.564.570,69 - 698.564.570,69	1.034.962.035,25 - 1.034.962.035,25	- - 658.057.128,09	658.057.128,09	63,58%
1010200	Tipologia 102: Tributi destinati al finanziamento della sanità (solo per le Regioni) di cui accertati per cassa sulla base del principio contabile 3.7 Tipologia 102: Tributi destinati al finanziamento della sanità non accertati per cassa	515.145.225,63 387.659.449,70 127.485.775,93	193.284.205,28 - 193.284.205,28	708.429.430,91 387.659.449,70 320.769.981,21	0,00 0,00 0,00	0,00	0,00%
1010300	Tipologia 103: Tributi devoluti e regolati alle autonomie speciali (solo per le Regioni) di cui accertati per cassa sulla base del principio contabile 3.7 Tipologia 103: Tributi devoluti e regolati alle autonomie speciali non accertati per cassa	0 0 0	0 0 0	0 0 0	0 0 0	0	0,00%
1010400	Tipologia 104: Compartecipazioni di tributi	43.631.088,41	0,00	43.631.088,41	0,00	0,00	0,00%
1030100	Tipologia 301: Fondi perequativi da Amministrazioni Centrali	0,00	556.732.846,99	556.732.846,99	0,00	0,00	0,00%
1030200	Tipologia 302: Fondi perequativi dalla Regione o Provincia autonoma (solo per gli Enti locali)	0	0	0	0	0	0,00%
1000000	TOTALE TITOLO 1	895.173.778,60	1.448.581.622,96	2.343.755.401,56	658.057.128,09	658.057.128,09	28,08%
TRASFERIMENTI CORRENTI							
2010100	Tipologia 101: Trasferimenti correnti da Amministrazioni pubbliche	333.602.678,96	270.474.943,04	604.077.622,00	0,00	0,00	0,00%
2010200	Tipologia 102: Trasferimenti correnti da Famiglie	0,00	137,00	137,00	134,48	134,48	98,16%
2010300	Tipologia 103: Trasferimenti correnti da Imprese	810.660,20	170.328.536,83	171.139.197,03	0,00	0,00	0,00%
2010400	Tipologia 104: Trasferimenti correnti da Istituzioni Sociali Private	0,00	179.961,42	179.961,42	0,00	0,00	0,00%
2010500	Tipologia 105: Trasferimenti correnti dall'Unione Europea e dal Resto del Mondo Trasferimenti correnti dall'Unione Europea Trasferimenti correnti dal Resto del Mondo	44.554.443,08 44.549.035,51 5.407,57	14.369.942,31 14.369.942,31 0,00	58.924.385,39 58.918.977,82 5.407,57	0,00 0,00 0,00	0,00	0,00%
2000000	TOTALE TITOLO 2	378.967.782,24	455.353.520,60	834.321.302,84	134,48	134,48	0,00%
ENTRATE EXTRATRIBUTARIE							
3010000	Tipologia 100: Vendita di beni e servizi e proventi derivanti dalla gestione dei beni	37.738.353,96	28.791.026,82	66.529.380,78	25.542.592,72	25.542.592,72	38,39%
3020000	Tipologia 200: Proventi derivanti dall'attività di controllo e repressione delle irregolarità e degli illeciti	671.314,25	7.830.599,92	8.501.914,17	8.268.077,18	8.268.077,18	97,25%
3030000	Tipologia 300: Interessi attivi	351.393,35	2.009.830,57	2.361.223,92	2.167.701,27	2.167.701,27	91,80%

COMPOSIZIONE DELL'ACCANTONAMENTO AL FONDO CREDITI DI DUBBIA ESIGIBILITA'* E AL FONDO SVALUTAZIONE CREDITI

TIPOLOGIA	DENOMINAZIONE	RESIDUI ATTIVI FORMATISI NELL'ESERCIZIO CUI SI RIFERISCE IL RENDICONTO (a)	RESIDUI ATTIVI DEGLI ESERCIZI PRECEDENTI (b)	TOTALE RESIDUI ATTIVI (c) = (a) + (b)	IMPORTO MINIMO DEL FONDO (d)	FONDO CREDITI DI DUBBIA ESIGIBILITA' (e)	% di accantonamento al fondo crediti di dubbia esigibilità (f) = (e) / (c)
3040000	Tipologia 400: Altre entrate da redditi da capitale	0,00	0,00	0,00	0,00	0,00	0,00%
3050000	Tipologia 500: Rimborsi e altre entrate correnti	2.780.091,32	51.626.756,05	54.406.847,37	51.162.027,44	51.162.027,44	94,04%
3000000	TOTALE TITOLO 3	41.541.152,88	90.258.213,36	131.799.366,24	87.140.398,61	87.140.398,61	66,12%
	ENTRATE IN CONTO CAPITALE						
4010000	Tipologia 100: Tributi in conto capitale	0	0	0	0	0	0,00%
4020000	Tipologia 200: Contributi agli investimenti	594.758.486,95	553.898.935,99	1.148.657.422,94			
	Contributi agli investimenti da amministrazioni pubbliche	581.415.599,52	548.722.712,06	1.130.138.311,58			
	Contributi agli investimenti da UE	13.342.887,43	4.918.595,34	18.261.482,77			
	Tipologia 200: Contributi agli investimenti al netto dei contributi da PA e da UE	0,00	257.628,59	257.628,59	0,00	0,00	0,00%
4030000	Tipologia 300: Altri trasferimenti in conto capitale	100.339,01	187.232,70	287.571,71			
	Altri trasferimenti in conto capitale da amministrazioni pubbliche	100.339,01	187.232,70	287.571,71			
	Altri trasferimenti in conto capitale da UE	0,00	0,00	0,00			
	Tipologia 300: Altri trasferimenti in conto capitale al netto dei trasferimenti da PA e da UE	0,00	0,00	0,00	0,00	0,00	0,00%
4040000	Tipologia 400: Entrate da alienazione di beni materiali e immateriali	4.000,00	39.811,55	43.811,55	30.682,76	30.682,76	70,03%
4050000	Tipologia 500: Altre entrate in conto capitale	6.130.943,24	31.081.191,39	37.212.134,63	33.910.480,38	33.910.480,38	91,13%
4000000	TOTALE TITOLO 4	600.993.769,20	585.207.171,63	1.186.200.940,83	33.941.163,14	33.941.163,14	2,86%
	ENTRATE DA RIDUZIONE DI ATTIVITA' FINANZIARIE						
5010000	Tipologia 100: Alienazione di attività finanziarie	6.455,71	236.584,98	243.040,69	141.161,79	141.161,79	58,08%
5020000	Tipologia 200: Riscossione crediti di breve termine	3.641.103,64	0,00	3.641.103,64	0,00	0,00	0,00%
5030000	Tipologia 300: Riscossione crediti di medio-lungo termine	419.190,77	2.829.356,25	3.248.547,02	2.162.191,39	2.162.191,39	66,56%
5040000	Tipologia 400: Altre entrate per riduzione di attività finanziarie	0	0	0	0	0	0,00%
5000000	TOTALE TITOLO 5	4.066.750,12	3.065.941,23	7.132.691,35	2.303.353,18	2.303.353,18	32,29%
	TOTALE GENERALE	1.920.743.233,04	2.582.466.469,78	4.503.209.702,82	781.442.177,50	781.442.177,50	17,35%
	DI CUI FONDO CREDITI DI DUBBIA ESIGIBILITA' IN C/CAPITALE	600.993.769,20	585.207.171,63	1.186.200.940,83	33.941.163,14	33.941.163,14	2,86%

COMPOSIZIONE DELL'ACCANTONAMENTO AL FONDO CREDITI DI DUBBIA ESIGIBILITA'* E AL FONDO SVALUTAZIONE CREDITI

TIPOLOGIA	DENOMINAZIONE	RESIDUI ATTIVI FORMATISI NELL'ESERCIZIO CUI SI RIFERISCE IL RENDICONTO (a)	RESIDUI ATTIVI DEGLI ESERCIZI PRECEDENTI (b)	TOTALE RESIDUI ATTIVI (c) = (a) + (b)	IMPORTO MINIMO DEL FONDO (d)	FONDO CREDITI DI DUBBIA ESIGIBILITA' (e)	% di accantonamento ai fondo crediti di dubbia esigibilità (f) = (e) / (c)
	DI CUI FONDO CREDITI DI DUBBIA ESIGIBILITA' DI PARTE CORRENTE (n)	1.319.749.463,84	1.997.259.298,15	3.317.008.761,99	747.501.014,36	747.501.014,36	22,54%

CONFRONTO FONDO CREDITI DI DUBBIA ESIGIBILITA' - FONDO SVALUTAZIONE CREDITI	TOTALE CREDITI	FONDO SVALUTAZIONE CREDITI
RESIDUI ATTIVI NEL CONTO DEL BILANCIO TITOLI DA 1 A 5	4.503.209.702,82	781.442.177,50
CREDITI STRALCIATI DAL CONTO DEL BILANCIO	15.916.449,28	15.916.449,28
ACCERTAMENTI IMPUTATI AGLI ESERCIZI SUCCESSIVI A QUELLO CUI IL RENDICONTO SI RIFERISCE (m)	459.460.284,35	256.022.497,59
TOTALE	4.978.586.436,45	1.053.381.124,37

* Il fondo crediti di dubbia esigibilità è un accantonamento del risultato di amministrazione. Non richiedono l'accantonamento a tale fondo: a) i trasferimenti da altre Amministrazioni pubbliche e dall'Unione europea; b) i crediti assistiti da fidejussione; c) le entrate tributarie che, sulla base dei nuovi principi contabili, sono accertate per cassa.
 (c) Gli importi della colonna (c) non devono essere inferiori a quelli della colonna (d); se sono superiori le motivazioni della differenza sono indicate nella relazione al rendiconto. Il totale generale della colonna (f) corrisponde all'importo del fondo crediti di dubbia esigibilità accantonato nel risultato di amministrazione.
 (g) Indicare il totale generale della colonna c).
 (h) Indicare il totale generale della colonna e).
 (i) Indicare l'importo complessivo dei crediti stralciati dal conto del bilancio nell'esercizio in corso e negli esercizi precedenti.
 (l) corrisponde all'importo della cella (i).
 (m) trattasi solo degli accertamenti pluriennali di entrate riguardanti il titolo 5 e gli accertamenti pluriennali derivanti dalla rateizzazione delle entrate dei titoli 1 e 3.
 (n) comprende anche l'accantonamento riguardante i crediti del titolo 5

PROSPETTO DELLE ENTRATE DI BILANCIO PER TITOLI, TIPOLOGIE E CATEGORIE

TITOLO TIPOLOGIA CATEGORIA	DENOMINAZIONE	ACCERTAMENTI	di cui entrate accertate non ricorrenti	RISCOSSIONI IN C/COMPETENZA	RISCOSSIONI IN C/RESIDUI
	ENTRATE CORRENTI DI NATURA TRIBUTARIA, CONTRIBUTIVA E PEREQUATIVA				
1010100	Tipologia 101: Imposte tasse e proventi assimilati	1.116.345.004,26	191.656.813,74	779.947.539,70	247.568.700,19
1010117	Addizionale regionale IRPEF non sanità	171.339.562,54	7.664.196,71	17.526.562,54	140.285.480,00
1010120	Imposta regionale sulle attività produttive (IRAP) non Sanità	257.699.300,97	24.859.992,70	197.274.120,97	76.882.100,00
1010131	Imposta regionale sulla benzina per autotrazione	13.064,98	13.064,98	13.064,98	0,00
1010142	Imposta regionale sulle concessioni statali sui beni del demanio marittimo	5.471.313,02	1.769.851,05	5.142.616,78	134.894,27
1010143	Imposta regionale sulle concessioni statali sui beni del patrimonio indisponibile	4.177.117,37	4.642,89	4.177.117,37	44.477,41
1010146	Tassa regionale per il diritto allo studio universitario	16.302.442,29	814,29	16.302.442,29	662.015,03
1010147	Tassa sulla concessione per la caccia e per la pesca	3.018.560,78	865,44	3.018.560,78	1.018,72
1010150	Tassa di circolazione dei veicoli a motore (tassa automobilistica)	605.109.735,63	157.223.564,97	483.362.776,64	29.538.294,73
1010159	Tributo speciale per il deposito in discarica dei rifiuti solidi	12.161.896,06	110.803,93	12.080.845,38	22.692,11
1010160	Tributo per l'esercizio delle funzioni di tutela, protezione e igiene dell'ambiente	521.099,68	0,00	521.099,68	0,00
1010177	Addizionale regionale sul gas naturale	40.487.061,44	4.817,56	40.486.300,21	6.350,20
1010199	Altre imposte, tasse e proventi assimilati n.a.c.	43.849,50	4.199,22	42.032,08	11.377,72
1010200	Tipologia 102: Tributi destinati al finanziamento della sanità	8.167.188.023,45	0,00	7.652.042.797,82	601.037.875,04
1010201	Imposta regionale sulle attività produttive - IRAP - Sanità	1.588.044.765,42	0,00	1.266.747.487,45	532.012.382,32
1010203	Compartecipazione IVA - Sanità	5.818.256.228,00	0,00	5.690.770.452,07	69.025.492,72
1010204	Addizionale IRPEF - Sanità	760.887.030,03	0,00	694.524.858,30	0,00
1010299	Altri tributi destinati al finanziamento della spesa sanitaria	0,00	0,00	0,00	0,00
1010400	Tipologia 104: Compartecipazioni di tributi	532.338.096,54	0,00	488.707.008,13	36.005.276,41
1010401	Compartecipazione IVA a Regioni - non Sanità	36.557.474,00	0,00	36.557.474,00	0,00
1010409	Compartecipazioni accise benzina e gasolio destinate ad alimentare il Fondo Nazionale Trasporti di cui all'art.16bis DL 95/2012	495.780.622,54	0,00	452.149.534,13	36.005.276,41

1030100	Tipologia 301: Fondi perequativi da Amministrazioni Centrali	0,00	0,00	0,00	0,00
1030102	Fondo perequativo dallo Stato - Sanità	0,00	0,00	0,00	0,00
	TOTALE TITOLO 1	9.815.871.124,25	191.656.813,74	8.920.697.345,65	884.611.851,64
TRASFERIMENTI CORRENTI					
2010100	Tipologia 101: Trasferimenti correnti da Amministrazioni pubbliche	1.030.178.744,79	612.430.481,22	696.581.269,82	268.000.665,53
2010101	Trasferimenti correnti da Amministrazioni Centrali	975.681.395,77	605.491.661,21	658.432.914,66	259.524.956,89
2010102	Trasferimenti correnti da Amministrazioni Locali	54.497.349,02	6.938.820,01	38.148.355,16	8.321.180,03
2010103	Trasferimenti correnti da Enti di Previdenza	0,00	0,00	0,00	154.528,61
2010104	Trasferimenti correnti da organismi interni e/o unità locali della amministrazione	0,00	0,00	0,00	0,00
2010200	Tipologia 102: Trasferimenti correnti da Famiglie	0,00	0,00	0,00	0,00
2010201	Trasferimenti correnti da Famiglie	0,00	0,00	0,00	0,00
2010300	Tipologia 103: Trasferimenti correnti da Imprese	105.704.734,08	56.346,88	104.894.073,88	19.375.053,03
2010302	Altri trasferimenti correnti da imprese	105.704.734,08	56.346,88	104.894.073,88	19.375.053,03
2010400	Tipologia 104: Trasferimenti correnti da Istituzioni Sociali Private	84.327,67	78.827,67	84.327,67	44.105,98
2010401	Trasferimenti correnti da Istituzioni Sociali Private	84.327,67	78.827,67	84.327,67	44.105,98
2010500	Tipologia 105: Trasferimenti correnti dall'Unione Europea e dal Resto del Mondo	59.824.317,86	2.186.206,05	15.269.874,78	27.509.673,85
2010501	Trasferimenti correnti dall'Unione Europea	59.807.972,91	2.175.101,79	15.258.937,40	27.503.193,72
2010502	Trasferimenti correnti dal Resto del Mondo	16.344,95	11.104,26	10.937,38	6.480,13
	TOTALE TITOLO 2	1.195.792.124,40	614.751.861,82	816.829.546,15	314.929.498,39
ENTRATE EXTRATRIBUTARIE					
3010000	Tipologia 100: Vendita di beni e servizi e proventi derivanti dalla gestione dei beni	74.631.440,64	13.863.654,57	36.893.086,68	22.845.144,72

3010200	Entrate dalla vendita e dall'erogazione di servizi	17.573.616,01	482.264,11	17.568.560,59	179.322,22
3010300	Proventi derivanti dalla gestione dei beni	57.057.824,63	13.381.390,46	19.324.526,09	22.665.822,50
3020000	Tipologia 200: Proventi derivanti dall'attività di controllo e repressione delle irregolarità e degli illeciti	22.597.802,08	22.597.802,08	21.926.487,83	207.254,91
3020100	Entrate da amministrazioni pubbliche derivanti dall'attività di controllo e repressione delle irregolarità e degli illeciti	6.302.925,17	6.302.925,17	6.302.925,17	0,00
3020200	Entrate da famiglie derivanti dall'attività di controllo e repressione delle irregolarità e degli illeciti	9.261.613,06	9.261.613,06	9.195.444,10	1.316,05
3020300	Entrate da imprese derivanti dall'attività di controllo e repressione delle irregolarità e degli illeciti	6.963.005,49	6.963.005,49	6.357.860,20	202.421,73
3020400	Entrate da Istituzioni Sociali Private derivanti dall'attività di controllo e repressione delle irregolarità e degli illeciti	70.258,36	70.258,36	70.258,36	3.517,13
3030000	Tipologia 300: Interessi attivi	5.090.801,89	5.090.801,89	4.739.408,54	38.084,02
3030300	Altri interessi attivi	5.090.801,89	5.090.801,89	4.739.408,54	38.084,02
3040000	Tipologia 400: Altre entrate da redditi da capitale	19.415.391,97	19.415.391,97	19.415.391,97	0,00
3040200	Entrate derivanti dalla distribuzione di dividendi	357.712,76	357.712,76	357.712,76	0,00
3040300	Entrate derivanti dalla distribuzione di utili e avanzi	19.057.679,21	19.057.679,21	19.057.679,21	0,00
3049900	Altre entrate da redditi da capitale n.a.c.	0,00	0,00	0,00	0,00
3050000	Tipologia 500: Rimborsi e altre entrate correnti	120.177.517,75	112.691.608,28	117.518.165,87	2.477.312,88
3050100	Indennizzi di assicurazione	70.245,04	70.245,04	70.245,04	0,00
3050200	Rimborsi in entrata	36.160.193,58	35.930.943,88	33.708.788,36	2.448.873,43
3059900	Altre entrate correnti n.a.c.	83.947.079,13	76.690.419,36	83.739.132,47	28.439,45
	TOTALE TITOLO 3	241.912.954,33	173.659.258,79	200.492.540,89	25.567.796,53
ENTRATE IN CONTO CAPITALE					
4020000	Tipologia 200: Contributi agli investimenti	717.128.868,24	242.068.294,51	122.370.381,29	80.113.799,77
4020100	Contributi agli investimenti da amministrazioni pubbliche	688.862.240,33	238.025.259,06	107.446.640,81	55.313.656,82
4020300	Contributi agli investimenti da Imprese	3.798.432,23	3.798.432,23	3.798.432,23	0,00
4020400	Contributi agli investimenti da Istituzioni Sociali Private	0,00	0,00	0,00	69.492,61

4020500	Contributi agli investimenti dall'Unione Europea e dal Resto del Mondo	24.468.195,68	244.603,22	11.125.308,25	24.314.287,20
4020600	Contributi agli investimenti direttamente destinati al rimborso di prestiti da amministrazioni pubbliche	0,00	0,00	0,00	416.363,14
4030000	Tipologia 300: Altri trasferimenti in conto capitale	100.339,01	1.737,39	0,00	0,00
4031000	Altri trasferimenti in conto capitale da amministrazioni pubbliche	100.339,01	1.737,39	0,00	0,00
4040000	Tipologia 400: Entrate da alienazione di beni materiali e immateriali	418.293,61	352.179,21	414.293,61	297.326,60
4040100	Alienazione di beni materiali	350.661,90	350.661,90	346.661,90	263.768,60
4040200	Cessione di Terreni e di beni materiali non prodotti	67.631,71	1.517,31	67.631,71	33.558,00
4050000	Tipologia 500: Altre entrate in conto capitale	35.254.267,08	35.254.267,08	29.123.323,84	2.184.618,63
4050300	Entrate in conto capitale dovute a rimborsi, recuperi e restituzioni di somme non dovute o incassate in eccesso	34.957.380,35	34.957.380,35	28.898.882,45	2.141.116,63
4050400	Altre entrate in conto capitale n.a.c.	296.886,73	296.886,73	224.441,39	43.502,00
TOTALE TITOLO 4		752.901.767,94	277.676.478,19	151.907.998,74	82.595.745,00
ENTRATE DA RIDUZIONE DI ATTIVITA' FINANZIARIE					
5010000	Tipologia 100: Alienazione di attività finanziarie	37.545,90	37.545,90	31.090,19	1.339,45
5010100	Alienazione di partecipazioni	37.545,90	37.545,90	31.090,19	1.339,45
5020000	Tipologia 200: Riscossione di crediti di breve termine	17.000.000,00	17.000.000,00	13.358.896,36	0,00
5020100	Riscossione crediti di breve termine a tasso agevolato da Amministrazioni Pubbliche	10.000.000,00	10.000.000,00	6.358.896,36	0,00
5020300	Riscossione crediti di breve termine a tasso agevolato da Imprese	7.000.000,00	7.000.000,00	7.000.000,00	0,00
5030000	Tipologia 300: Riscossione crediti di medio-lungo termine	6.587.092,28	5.582.066,06	6.167.901,51	120.310,05
5030100	Riscossione crediti di medio-lungo termine a tasso agevolato da Amministrazioni Pubbliche	2.560.749,04	2.560.749,04	2.479.269,26	92.795,94
5030300	Riscossione crediti di medio-lungo termine a tasso agevolato da Imprese	337.710,99	337.710,99	0,00	10.498,99
5030400	Riscossione crediti di medio-lungo termine a tasso agevolato da Istituzioni Sociali Private	3.688.632,25	2.683.606,03	3.688.632,25	17.015,12

	TOTALE TITOLO 5	23.624.638,18	22.619.611,96	19.557.888,06	121.649,50
	ACCENSIONE PRESTITI				
6030000	Tipologia 300: Accensione Mutui e altri finanziamenti a medio lungo termine	113.568.664,16	113.568.664,16	113.568.664,16	0,00
6030100	Finanziamenti a medio lungo termine	113.568.664,16	113.568.664,16	113.568.664,16	0,00
	TOTALE TITOLO 6	113.568.664,16	113.568.664,16	113.568.664,16	0,00
	ENTRATE PER CONTO TERZI E PARTITE DI GIRO				
9010000	Tipologia 100: Entrate per partite di giro	2.452.807.885,75	7.922.898,22	2.452.519.929,33	195.862,07
9010100	Altre ritenute	91.548.110,63	48.269,02	91.484.583,43	0,00
9010200	Ritenute su redditi da lavoro dipendente	56.401.536,24	63.734,90	56.321.303,72	108.608,05
9010300	Ritenute su redditi da lavoro autonomo	613.045,28	504,00	613.045,28	0,00
9019900	Altre entrate per partite di giro	2.304.245.193,60	7.810.390,30	2.304.100.996,90	87.254,02
9020000	Tipologia 200: Entrate per conto terzi	48.778.135,28	48.768.110,62	43.386.110,34	6.203.587,22
9020200	Trasferimenti da Amministrazioni pubbliche per operazioni conto terzi	0,00	0,00	0,00	0,00
9020300	Trasferimenti da altri settori per operazioni conto terzi	0,00	0,00	0,00	0,00
9020400	Depositi di/preso terzi	1.769.155,60	1.759.130,94	1.768.441,74	4.287,49
9020500	Riscossione imposte e tributi per conto terzi	43.226,34	43.226,34	43.226,34	0,00
9029900	Altre entrate per conto terzi	46.965.753,34	46.965.753,34	41.574.442,26	6.199.299,73
	TOTALE TITOLO 9	2.501.586.021,03	56.691.008,84	2.495.906.039,67	6.399.449,29
	TOTALE TITOLI	14.645.257.294,29	1.450.623.697,50	12.718.960.023,32	1.314.225.990,35

**PROSPETTO DELLE SPESE DI BILANCIO PER MISSIONI, PROGRAMMI E MACROAGGREGATI
SPESE CORRENTI - IMPEGNI
Esercizio finanziario 2023**

MISSIONI E PROGRAMMI I MACROAGGREGATI	Redditi da lavoro dipendente	Imposte e tasse a carico dell'ente	Acquisto di beni e servizi	Trasferimenti correnti	Interessi passivi	Rimborsi e poste correttive delle entrate	Altre spese correnti	Totale SPESE CORRENTI
	101	102	103	104	107	109	110	100
01 MISSIONE 1 - Servizi istituzionali, generali e di gestione								
01 Organi istituzionali	11.147.945,34	731.183,86	18.012.170,55	6.168.609,11	0,00	0,00	0,00	36.059.908,86
02 Segreteria generale	28.196.621,13	1.804.390,86	879.684,78	4.453.698,38	0,00	0,00	0,00	35.334.395,15
03 Gestione economica, finanziaria, programmazione, provveditorato	8.688.676,84	1.801.226,01	17.680.872,05	200.000,00	0,00	39.525,72	1.246.546,58	29.656.847,20
04 Gestione delle entrate tributarie e servizi fiscali	1.102.583,89	73.706,12	9.723.355,21	10.849,93	0,00	44.321.305,10	0,00	55.231.800,25
05 Gestione dei beni demaniali e patrimoniali	1.012.441,90	1.424.958,50	6.972,17	0,00	0,00	0,00	1.750,54	2.446.123,11
06 Ufficio tecnico	0,00	0,00	2.330.072,58	0,00	0,00	0,00	0,00	2.330.072,58
07 Elezioni e consultazioni popolari - Anagrafe e stato civile	156.523,74	10.784,23	2.037,40	0,00	0,00	0,00	0,00	169.345,37
08 Statistica e sistemi informativi	5.655.713,30	368.484,49	16.906.486,78	4.404.456,06	0,00	0,00	0,00	27.335.140,63
10 Risorse umane	35.680.434,94	2.326.703,75	1.684.514,55	43.298,23	0,00	2.747.363,44	209.809,36	42.692.124,27
11 Altri servizi generali	4.150.039,04	516.500,88	779.696,85	253.768,03	0,00	77.323,62	6.470,16	5.783.798,58
12 Politica regionale unitaria per i servizi istituzionali, generali e di gestione (solo per le Regioni)	0,00	0,00	1.683.431,35	159.534,59	0,00	0,00	0,00	1.842.965,94
TOTALE MISSIONE 1 - Servizi istituzionali, generali e di gestione	95.790.980,12	9.057.938,70	69.689.294,27	15.694.214,33	0,00	47.185.517,88	1.464.576,64	238.882.521,94
03 MISSIONE 3 - Ordine pubblico e sicurezza								
02 Sistema integrato di sicurezza urbana	0,00	0,00	8.788,05	1.147.671,33	0,00	0,00	0,00	1.156.459,38
TOTALE MISSIONE 3 - Ordine pubblico e sicurezza	0,00	0,00	8.788,05	1.147.671,33	0,00	0,00	0,00	1.156.459,38
04 MISSIONE 4 - Istruzione e diritto allo studio								
01 Istruzione prescolastica	844.368,89	54.641,83	240.000,00	2.522.650,00	0,00	0,00	0,00	3.661.660,72
02 Altri ordini di istruzione non universitaria	604.640,64	40.202,21	130.194,09	13.636.336,61	711,58	0,00	12.051,53	14.424.136,66
03 Edilizia scolastica (solo per le Regioni)	0,00	0,00	0,00	5.927,78	0,00	0,00	0,00	5.927,78
04 Istruzione universitaria	560.672,59	37.823,08	0,00	41.597.085,60	0,00	0,00	0,00	42.195.581,27
05 Istruzione tecnica superiore	0,00	0,00	0,00	6.065.226,69	0,00	0,00	0,00	6.065.226,69
06 Servizi ausiliari all'istruzione	0,00	0,00	0,00	12.150.000,57	0,00	0,00	0,00	12.150.000,57
07 Diritto allo studio	0,00	0,00	23.555,15	100.000,00	0,00	0,00	0,00	123.555,15
08 Politica regionale unitaria per l'istruzione e il diritto allo studio (solo per le Regioni)	0,00	0,00	0,00	8.160.279,35	0,00	0,00	0,00	8.160.279,35
TOTALE MISSIONE 4 - Istruzione e diritto allo studio	2.009.682,12	132.667,12	393.749,24	84.237.506,60	711,58	0,00	12.051,53	86.786.368,19
05 MISSIONE 5 - Tutela e valorizzazione dei beni e delle attività culturali								
01 Valorizzazione dei beni di interesse storico	0,00	0,00	18.619,95	1.072.000,00	0,00	0,00	0,00	1.090.619,95
02 Attività culturali e interventi diversi nel settore culturale	1.550.534,14	99.349,70	802.285,15	30.578.790,94	0,00	0,00	0,00	33.030.959,83

**PROSPETTO DELLE SPESE DI BILANCIO PER MISSIONI, PROGRAMMI E MACROAGGREGATI
SPESE CORRENTI - IMPEGNI
Esercizio finanziario 2023**

MISSIONI E PROGRAMMI I MACROAGGREGATI	Redditi da lavoro dipendente	Imposte e tasse a carico dell'ente	Acquisto di beni e servizi	Trasferimenti correnti	Interessi passivi	Rimborsi e poste correttive delle entrate	Altre spese correnti	Totale SPESE CORRENTI
	101	102	103	104	107	109	110	100
TOTALE MISSIONE 5 - Tutela e valorizzazione dei beni e delle attività culturali	1.550.534,14	99.349,70	820.905,10	31.650.790,94	0,00	0,00	0,00	34.121.579,88
06 MISSIONE 6 - Politiche giovanili, sport e tempo libero								
01 Sport e tempo libero	0,00	0,00	41.000,00	1.018.534,84	0,00	0,00	0,00	1.059.534,84
02 Giovani	0,00	0,00	583.472,34	974.124,96	0,00	0,00	0,00	1.557.597,30
TOTALE MISSIONE 6 - Politiche giovanili, sport e tempo libero	0,00	0,00	624.472,34	1.992.659,80	0,00	0,00	0,00	2.617.132,14
07 MISSIONE 7 - Turismo								
01 Sviluppo e la valorizzazione del turismo	0,00	0,00	22.337,56	6.810.135,41	0,00	0,00	0,00	6.832.472,97
02 Politica regionale unitaria per il turismo (solo per le Regioni)	0,00	0,00	0,00	0,00	0,00	0,00	0,00	0,00
TOTALE MISSIONE 7 - Turismo	0,00	0,00	22.337,56	6.810.135,41	0,00	0,00	0,00	6.832.472,97
08 MISSIONE 8 - Assetto del territorio ed edilizia abitativa								
01 Urbanistica e assetto del territorio	2.599.360,03	154.079,06	302.324,75	2.250.662,45	0,00	0,00	0,00	5.306.426,29
02 Edilizia residenziale pubblica e locale e piani di edilizia economico-cooperativa	646.660,50	73.569,21	0,00	2.605,00	0,00	0,00	0,00	722.834,71
TOTALE MISSIONE 8 - Assetto del territorio ed edilizia abitativa	3.246.020,53	227.648,27	302.324,75	2.253.267,45	0,00	0,00	0,00	6.029.261,00
09 MISSIONE 9 - Sviluppo sostenibile e tutela del territorio e dell'ambiente								
01 Difesa del suolo	18.971.352,64	1.253.225,11	9.322.153,90	3.116.622,98	0,00	0,00	0,00	32.663.354,63
02 Tutela, valorizzazione e recupero ambientale	402.088,33	27.189,27	1.834.150,87	19.969.455,92	0,00	0,00	0,00	22.232.884,39
03 Rifiuti	2.901.913,95	192.781,31	5.301,27	3.860.000,00	0,00	0,00	0,00	6.959.996,53
05 Aree protette, parchi naturali, protezione naturalistica e forestazione	0,00	0,00	81.111,59	5.405.182,69	0,00	0,00	0,00	5.486.294,28
07 Sviluppo sostenibile territorio montano piccoli Comuni	0,00	0,00	0,00	1.341.844,00	0,00	0,00	0,00	1.341.844,00
08 Qualità dell'aria e riduzione dell'inquinamento	943.894,06	59.751,27	60.212,09	1.180.920,00	0,00	0,00	0,00	2.244.777,42
TOTALE MISSIONE 9 - Sviluppo sostenibile e tutela del territorio e dell'amb.	23.219.248,98	1.532.946,96	11.302.929,72	34.874.025,59	0,00	0,00	0,00	70.929.151,25
10 MISSIONE 10 - Trasporti e diritto alla mobilità								
01 Trasporto ferroviario	0,00	0,00	280.879.477,82	5.882.579,24	0,00	0,00	0,00	286.762.057,06
02 Trasporto pubblico locale	2.034.675,95	134.717,34	324.598.323,67	42.113.060,95	0,00	0,00	0,00	369.890.778,11
03 Trasporto per vie d'acqua	462.606,74	29.327,45	17.404.321,55	7.836.423,42	0,00	0,00	0,00	25.732.679,16
04 Altre modalità di trasporto	0,00	0,00	205.755,11	2.104.628,12	0,00	0,00	0,00	2.310.383,23
05 Viabilità e infrastrutture stradali	3.759.801,44	246.489,12	251.128,41	12.211.291,67	0,00	0,00	0,00	16.468.710,64
06 Politica regionale unitaria per i trasporti e il diritto alla mobilità (solo per le Regioni)	14.558,52	965,35	0,00	0,00	0,00	0,00	0,00	15.523,87
TOTALE MISSIONE 10 - Trasporti e diritto alla mobilità	6.271.642,65	411.499,26	623.339.006,76	70.147.983,40	0,00	0,00	0,00	700.170.132,07

**PROSPETTO DELLE SPESE DI BILANCIO PER MISSIONI, PROGRAMMI E MACROAGGREGATI
SPESE CORRENTI - IMPEGNI
Esercizio finanziario 2023**

MISSIONI E PROGRAMMI I MACROAGGREGATI	Redditi da lavoro dipendente	Imposte e tasse a carico dell'ente	Acquisto di beni e servizi	Trasferimenti correnti	Interessi passivi	Rimborsi e poste correttive delle entrate	Altre spese correnti	Totale SPESE CORRENTI
	101	102	103	104	107	109	110	100
11 MISSIONE 11 - Soccorso civile								
01 Sistema di protezione civile	1.731.385,09	117.563,79	4.624.660,92	1.093.878,99	0,00	0,00	0,00	7.567.488,79
02 Interventi a seguito di calamità naturali	0,00	0,00	8.216,02	239.776,53	0,00	0,00	0,00	247.992,55
TOTALE MISSIONE 11 - Soccorso civile	1.731.385,09	117.563,79	4.632.876,94	1.333.655,52	0,00	0,00	0,00	7.815.481,34
12 MISSIONE 12 - Diritti sociali, politiche sociali e famiglia								
01 Interventi per l'infanzia e i minori e per asili nido	0,00	0,00	0,00	21.161.356,89	0,00	0,00	0,00	21.161.356,89
02 Interventi per la disabilità	0,00	0,00	352.965,97	71.137.901,61	0,00	0,00	0,00	71.490.867,58
03 Interventi per gli anziani	0,00	0,00	0,00	6.164.000,00	0,00	0,00	0,00	6.164.000,00
04 Interventi per i soggetti a rischio di esclusione sociale	3.090.014,50	205.130,10	1.722.856,41	3.309.394,80	0,00	72.706,03	0,00	8.400.101,84
05 Interventi per le famiglie	0,00	0,00	1.248.850,00	6.282.675,51	0,00	0,00	0,00	7.531.525,51
06 Interventi per il diritto alla casa	0,00	0,00	0,00	1.768.510,04	0,00	0,00	0,00	1.768.510,04
07 Programmazione e governo della rete dei servizi sociosanitari e sociali	0,00	0,00	124,91	32.021.480,09	0,00	0,00	0,00	32.021.605,00
08 Cooperazione e associazionismo	0,00	0,00	0,00	5.293.846,15	0,00	0,00	0,00	5.293.846,15
10 Politica regionale unitaria per i diritti sociali e la famiglia (solo per le Regioni)	0,00	0,00	333.228,17	13.030.749,14	0,00	0,00	0,00	13.363.977,31
TOTALE MISSIONE 12 - Diritti sociali, politiche sociali e famiglia	3.090.014,50	205.130,10	3.658.025,46	160.169.914,23	0,00	72.706,03	0,00	167.195.790,32
13 MISSIONE 13 - Tutela della salute								
01 Servizio sanitario regionale - finanziamento ordinario corrente per la garanzia dei LEA	4.116.491,83	1.198.743,99	20.085.229,95	8.556.030.297,92	0,00	8.826,00	0,00	8.581.439.589,69
02 Servizio sanitario regionale - finanziamento aggiuntivo corrente per livelli di assistenza superiori ai LEA	0,00	0,00	334,32	4.658.827,40	0,00	0,00	0,00	4.659.161,72
03 Servizio sanitario regionale - finanziamento aggiuntivo corrente per la copertura dello squilibrio di bilancio corrente	0,00	0,00	0,00	13.500.000,00	0,00	0,00	0,00	13.500.000,00
04 Servizio sanitario regionale - ripiano di disavanzi sanitari relativi ad esercizi precessi	95.405,08	6.513,27	0,00	0,00	0,00	0,00	0,00	101.918,35
05 Servizio sanitario regionale - investimenti sanitari	807.361,76	54.304,45	0,00	0,00	0,00	0,00	0,00	861.666,21
06 Servizio sanitario regionale - restituzione maggiori gettiti SSN	0,00	0,00	0,00	0,00	0,00	256.979.847,45	0,00	256.979.847,45
07 Ulteriori spese in materia sanitaria	0,00	0,00	203.922,00	17.641.482,63	0,00	114.483,38	0,00	17.959.888,01
08 Politica regionale unitaria per la tutela della salute (solo per le Regioni)	0,00	0,00	0,00	9.562.936,39	0,00	0,00	0,00	9.562.936,39
TOTALE MISSIONE 13 - Tutela della salute	5.019.258,67	1.259.561,71	20.289.486,27	8.601.393.544,34	0,00	257.103.156,83	0,00	8.885.065.007,82
14 MISSIONE 14 - Sviluppo economico e competitività								
01 Industria, PMI e Artigianato	500.447,34	33.680,71	3.617.007,86	4.671.168,74	0,00	0,00	0,00	8.822.304,65
02 Commercio - reti distributive - tutela dei consumatori	0,00	0,00	4.838,29	1.612.012,30	0,00	0,00	0,00	1.616.850,59
03 Ricerca e innovazione	1.230.996,38	82.863,84	49.405,55	20.263.147,26	0,00	0,00	0,00	21.626.413,03

**PROSPETTO DELLE SPESE DI BILANCIO PER MISSIONI, PROGRAMMI E MACROAGGREGATI
SPESE CORRENTI - IMPEGNI
Esercizio finanziario 2023**

MISSIONI E PROGRAMMI I MACROAGGREGATI		Redditi da lavoro dipendente	Imposte e tasse a carico dell'ente	Acquisto di beni e servizi	Trasferimenti correnti	Interessi passivi	Rimborsi e poste correttive delle entrate	Altre spese correnti	Totale SPESE CORRENTI
		101	102	103	104	107	109	110	100
04	Reti e altri servizi di pubblica utilità	0,00	0,00	0,00	0,00	0,00	0,00	0,00	0,00
05	Politica regionale unitaria per lo sviluppo economico e la competitività (solo per le Regioni)	867.261,15	56.483,43	6.573.258,24	615.118,30	0,00	0,00	0,00	8.112.121,12
TOTALE MISSIONE 14 - Sviluppo economico e competitività		2.598.704,87	173.027,98	10.244.509,94	27.161.446,60	0,00	0,00	0,00	40.177.689,39
15 MISSIONE 15 - Politiche per il lavoro e la formazione professionale									
01	Servizi per lo sviluppo del mercato del lavoro	0,00	0,00	2.932.588,80	56.436.157,28	0,00	0,00	0,00	59.368.746,08
02	Formazione professionale	6.848.768,78	442.689,19	1.874.827,59	20.299.168,51	0,00	2.611.506,63	0,00	32.076.960,70
03	Sostegno all'occupazione	738.290,88	50.757,93	3.315.902,77	9.819.484,93	0,00	0,00	0,00	13.924.436,51
04	Politica regionale unitaria per il lavoro e la formazione professionale (solo per le Regioni)	892.361,10	60.135,52	11.121.984,05	14.293.004,33	0,00	0,00	0,00	26.367.485,00
TOTALE MISSIONE 15 - Politiche per il lavoro e la formazione professionale		8.478.420,76	553.582,64	19.245.303,21	100.847.815,05	0,00	2.611.506,63	0,00	131.737.628,29
16 MISSIONE 16 - Agricoltura, politiche agroalimentari e pesca									
01	Sviluppo del settore agricolo e del sistema agroalimentare	15.280.571,66	1.010.400,63	1.677.950,51	25.861.300,57	472,30	0,00	4.116,19	43.834.811,86
02	Caccia e pesca	2.193.337,06	145.561,32	295.193,76	4.351.149,72	1.968,93	0,00	14.461,79	7.001.672,58
03	Politica regionale unitaria per l'agricoltura, i sistemi agroalimentari, la zootecnia e la pesca (solo per le Regioni)	657.008,08	44.394,68	1.087.960,03	4.231.225,36	0,00	0,00	0,00	6.020.588,15
TOTALE MISSIONE 16 - Agricoltura, politiche agroalimentari e pesca		18.130.916,80	1.200.356,63	3.061.104,30	34.443.675,65	2.441,23	0,00	18.577,98	56.857.072,59
17 MISSIONE 17 - Energia e diversificazione delle fonti energetiche									
01	Fonti energetiche	0,00	0,00	7.808.278,41	934.144,35	0,00	0,00	0,00	8.742.422,76
TOTALE MISSIONE 17 - Energia e diversificazione delle fonti energetiche		0,00	0,00	7.808.278,41	934.144,35	0,00	0,00	0,00	8.742.422,76
18 MISSIONE 18 - Relazioni con le altre autonomie territoriali e locali									
01	Relazioni finanziarie con le altre autonomie territoriali	1.185.545,52	75.778,06	0,00	29.316.499,67	0,00	0,00	0,00	30.577.823,25
TOTALE MISSIONE 18 - Relazioni con le altre autonomie territoriali e locali		1.185.545,52	75.778,06	0,00	29.316.499,67	0,00	0,00	0,00	30.577.823,25
19 MISSIONE 19 - Relazioni internazionali									
01	Relazioni internazionali e Cooperazione allo sviluppo	157.898,57	10.512,73	16.070,86	1.055.237,97	0,00	0,00	2.440,00	1.242.160,13
02	Cooperazione territoriale (solo per le Regioni)	35.661,67	2.357,86	1.449.442,38	36.224.572,07	0,00	0,00	0,00	37.712.033,98
TOTALE MISSIONE 19 - Relazioni internazionali		193.560,24	12.870,59	1.465.513,24	37.279.810,04	0,00	0,00	2.440,00	38.954.194,11
50 MISSIONE 50 - Debito pubblico									
01	Quota interessi ammortamento mutui e prestiti obbligazionari	0,00	0,00	0,00	0,00	51.166.244,16	0,00	0,00	51.166.244,16
TOTALE MISSIONE 50 - Debito pubblico		0,00	0,00	0,00	0,00	51.166.244,16	0,00	0,00	51.166.244,16
TOTALE MACROAGGREGATI		172.516.914,99	15.059.921,51	776.908.905,56	9.241.688.760,30	51.169.396,97	306.972.887,37	1.487.646,15	#####

**PROSPETTO DELLE SPESE DI BILANCIO PER MISSIONI, PROGRAMMI E MACROAGGREGATI
SPESE CORRENTI - PAGAMENTI IN C/COMPETENZA
Esercizio finanziario 2023**

MISSIONI E PROGRAMMI I MACROAGGREGATI	Redditi da lavoro dipendente	Imposte e tasse a carico dell'ente	Acquisto di beni e servizi	Trasferimenti correnti	Interessi passivi	Rimborsi e poste correttive delle entrate	Altre spese correnti	Totale SPESE CORRENTI
	101	102	103	104	107	109	110	100
01 MISSIONE 1 - Servizi istituzionali, generali e di gestione								
01 Organi istituzionali	10.822.122,69	628.580,69	14.990.850,87	3.875.691,03	0,00	0,00	0,00	30.317.245,28
02 Segreteria generale	27.310.768,08	1.530.949,05	858.310,92	4.310.000,00	0,00	0,00	0,00	34.010.028,05
03 Gestione economica, finanziaria, programmazione, provveditorato	7.378.746,16	1.584.013,46	12.869.983,78	200.000,00	0,00	38.335,27	1.124.130,44	23.195.209,11
04 Gestione delle entrate tributarie e servizi fiscali	1.067.115,43	62.935,08	4.969.118,80	10.849,93	0,00	12.504.145,13	0,00	18.614.164,37
05 Gestione dei beni demaniali e patrimoniali	991.420,77	1.182.535,14	6.972,17	0,00	0,00	0,00	1.750,54	2.182.678,62
06 Ufficio tecnico	0,00	0,00	1.964.158,11	0,00	0,00	0,00	0,00	1.964.158,11
07 Elezioni e consultazioni popolari - Anagrafe e stato civile	153.443,95	9.800,20	0,00	0,00	0,00	0,00	0,00	163.244,15
08 Statistica e sistemi informativi	5.476.140,88	310.551,24	9.475.559,21	2.841.600,00	0,00	0,00	0,00	18.103.851,33
10 Risorse umane	35.149.707,56	2.075.766,08	1.063.467,39	43.298,23	0,00	903.300,94	87.594,25	39.323.134,45
11 Altri servizi generali	4.027.874,11	300.939,36	492.648,12	252.178,03	0,00	77.073,62	6.470,16	5.157.183,40
12 Politica regionale unitaria per i servizi istituzionali, generali e di gestione (solo per le Regioni)	0,00	0,00	866.826,84	0,00	0,00	0,00	0,00	866.826,84
TOTALE MISSIONE 1 - Servizi istituzionali, generali e di gestione	92.377.339,63	7.686.070,30	47.557.896,21	11.533.617,22	0,00	13.522.854,96	1.219.945,39	173.897.723,71
03 MISSIONE 3 - Ordine pubblico e sicurezza								
02 Sistema integrato di sicurezza urbana	0,00	0,00	4.753,85	825.257,15	0,00	0,00	0,00	830.011,00
TOTALE MISSIONE 3 - Ordine pubblico e sicurezza	0,00	0,00	4.753,85	825.257,15	0,00	0,00	0,00	830.011,00
04 MISSIONE 4 - Istruzione e diritto allo studio								
01 Istruzione prescolastica	802.239,99	45.576,56	227.897,58	1.822.650,00	0,00	0,00	0,00	2.898.364,13
02 Altri ordini di istruzione non universitaria	586.523,99	34.510,57	123.815,59	13.477.199,10	711,58	0,00	12.051,53	14.234.812,36
03 Edilizia scolastica (solo per le Regioni)	0,00	0,00	0,00	5.927,78	0,00	0,00	0,00	5.927,78
04 Istruzione universitaria	538.388,44	31.795,09	0,00	39.023.205,80	0,00	0,00	0,00	39.593.389,13
05 Istruzione tecnica superiore	0,00	0,00	0,00	4.158.772,93	0,00	0,00	0,00	4.158.772,93
06 Servizi ausiliari all'istruzione	0,00	0,00	0,00	11.266.190,00	0,00	0,00	0,00	11.266.190,00
07 Diritto allo studio	0,00	0,00	23.555,15	100.000,00	0,00	0,00	0,00	123.555,15
08 Politica regionale unitaria per l'istruzione e il diritto allo studio (solo per le Regioni)	0,00	0,00	0,00	7.314.952,99	0,00	0,00	0,00	7.314.952,99
TOTALE MISSIONE 4 - Istruzione e diritto allo studio	1.927.152,42	111.882,22	375.268,32	77.168.898,40	711,58	0,00	12.051,53	79.595.964,47
05 MISSIONE 5 - Tutela e valorizzazione dei beni e delle attività culturali								
01 Valorizzazione dei beni di interesse storico	0,00	0,00	3.308,95	938.000,00	0,00	0,00	0,00	941.308,95
02 Attività culturali e interventi diversi nel settore culturale	1.495.808,17	83.708,78	582.977,89	25.513.272,59	0,00	0,00	0,00	27.675.767,43

**PROSPETTO DELLE SPESE DI BILANCIO PER MISSIONI, PROGRAMMI E MACROAGGREGATI
SPESE CORRENTI - PAGAMENTI IN C/COMPETENZA
Esercizio finanziario 2023**

MISSIONI E PROGRAMMI I MACROAGGREGATI	Redditi da lavoro dipendente	Imposte e tasse a carico dell'ente	Acquisto di beni e servizi	Trasferimenti correnti	Interessi passivi	Rimborsi e poste correttive delle entrate	Altre spese correnti	Totale SPESE CORRENTI
	101	102	103	104	107	109	110	100
TOTALE MISSIONE 5 - Tutela e valorizzazione dei beni e delle attività culturali	1.495.808,17	83.708,78	586.286,84	26.451.272,59	0,00	0,00	0,00	28.617.076,38
06 MISSIONE 6 - Politiche giovanili, sport e tempo libero								
01 Sport e tempo libero	0,00	0,00	0,00	400.000,00	0,00	0,00	0,00	400.000,00
02 Giovani	0,00	0,00	511.103,22	740.250,00	0,00	0,00	0,00	1.251.353,22
TOTALE MISSIONE 6 - Politiche giovanili, sport e tempo libero	0,00	0,00	511.103,22	1.140.250,00	0,00	0,00	0,00	1.651.353,22
07 MISSIONE 7 - Turismo								
01 Sviluppo e la valorizzazione del turismo	0,00	0,00	0,00	5.410.436,76	0,00	0,00	0,00	5.410.436,76
02 Politica regionale unitaria per il turismo (solo per le Regioni)	0,00	0,00	0,00	0,00	0,00	0,00	0,00	0,00
TOTALE MISSIONE 7 - Turismo	0,00	0,00	0,00	5.410.436,76	0,00	0,00	0,00	5.410.436,76
08 MISSIONE 8 - Assetto del territorio ed edilizia abitativa								
01 Urbanistica e assetto del territorio	2.507.115,04	127.401,51	10.154,52	980.885,38	0,00	0,00	0,00	3.625.556,45
02 Edilizia residenziale pubblica e locale e piani di edilizia economico-popolare	626.910,81	67.664,99	0,00	0,00	0,00	0,00	0,00	694.575,80
TOTALE MISSIONE 8 - Assetto del territorio ed edilizia abitativa	3.134.025,85	195.066,50	10.154,52	980.885,38	0,00	0,00	0,00	4.320.132,25
09 MISSIONE 9 - Sviluppo sostenibile e tutela del territorio e dell'ambiente								
01 Difesa del suolo	18.362.390,79	1.063.973,06	4.218.751,88	2.673.018,23	0,00	0,00	0,00	26.318.133,96
02 Tutela, valorizzazione e recupero ambientale	389.135,79	23.052,80	1.022.233,94	6.289.647,95	0,00	0,00	0,00	7.724.070,48
03 Rifiuti	2.805.895,51	162.751,43	1.379,09	3.104.000,00	0,00	0,00	0,00	6.074.026,03
05 Aree protette, parchi naturali, protezione naturalistica e forestazione	0,00	0,00	81.111,59	5.154.782,50	0,00	0,00	0,00	5.235.894,09
07 Sviluppo sostenibile territorio montano piccoli Comuni	0,00	0,00	0,00	993.000,00	0,00	0,00	0,00	993.000,00
08 Qualità dell'aria e riduzione dell'inquinamento	914.076,21	50.637,38	5.284,11	1.102.000,00	0,00	0,00	0,00	2.071.997,70
TOTALE MISSIONE 9 - Sviluppo sostenibile e tutela del territorio e dell'amb	22.471.498,30	1.300.414,67	5.328.760,61	19.316.448,68	0,00	0,00	0,00	48.417.122,26
10 MISSIONE 10 - Trasporti e diritto alla mobilità								
01 Trasporto ferroviario	0,00	0,00	209.475.548,92	0,00	0,00	0,00	0,00	209.475.548,92
02 Trasporto pubblico locale	1.973.835,43	115.754,57	245.960.297,69	32.578.128,97	0,00	0,00	0,00	280.628.016,66
03 Trasporto per vie d'acqua	453.335,15	24.769,31	16.297.085,70	5.294.253,58	0,00	0,00	0,00	22.069.443,74
04 Altre modalità di trasporto	0,00	0,00	91.888,11	2.007.128,12	0,00	0,00	0,00	2.099.016,23
05 Viabilità e infrastrutture stradali	3.652.350,19	209.011,94	149.001,95	12.076.650,67	0,00	0,00	0,00	16.087.014,75
06 Politica regionale unitaria per i trasporti e il diritto alla mobilità (solo per le Regioni)	13.791,50	734,15	0,00	0,00	0,00	0,00	0,00	14.525,65
TOTALE MISSIONE 10 - Trasporti e diritto alla mobilità	6.093.312,27	350.269,97	471.873.822,37	51.956.161,34	0,00	0,00	0,00	530.373.565,95

**PROSPETTO DELLE SPESE DI BILANCIO PER MISSIONI, PROGRAMMI E MACROAGGREGATI
SPESE CORRENTI - PAGAMENTI IN C/COMPETENZA
Esercizio finanziario 2023**

MISSIONI E PROGRAMMI I MACROAGGREGATI	Redditi da lavoro dipendente	Imposte e tasse a carico dell'ente	Acquisto di beni e servizi	Trasferimenti correnti	Interessi passivi	Rimborsi e poste correttive delle entrate	Altre spese correnti	Totale SPESE CORRENTI
	101	102	103	104	107	109	110	100
11 MISSIONE 11 - Soccorso civile								
01 Sistema di protezione civile	1.674.722,68	99.417,79	4.094.822,19	1.051.529,51	0,00	0,00	0,00	6.920.492,17
02 Interventi a seguito di calamità naturali	0,00	0,00	6.131,22	166.727,03	0,00	0,00	0,00	172.858,25
TOTALE MISSIONE 11 - Soccorso civile	1.674.722,68	99.417,79	4.100.953,41	1.218.256,54	0,00	0,00	0,00	7.093.350,42
12 MISSIONE 12 - Diritti sociali, politiche sociali e famiglia								
01 Interventi per l'infanzia e i minori e per asili nido	0,00	0,00	0,00	20.816.356,89	0,00	0,00	0,00	20.816.356,89
02 Interventi per la disabilità	0,00	0,00	299.459,41	60.908.938,67	0,00	0,00	0,00	61.208.398,08
03 Interventi per gli anziani	0,00	0,00	0,00	2.952.000,00	0,00	0,00	0,00	2.952.000,00
04 Interventi per i soggetti a rischio di esclusione sociale	2.950.515,23	162.682,56	124.967,07	2.763.809,52	0,00	72.706,03	0,00	6.074.680,41
05 Interventi per le famiglie	0,00	0,00	1.248.850,00	5.905.892,47	0,00	0,00	0,00	7.154.742,47
06 Interventi per il diritto alla casa	0,00	0,00	0,00	1.762.510,04	0,00	0,00	0,00	1.762.510,04
07 Programmazione e governo della rete dei servizi sociosanitari e sociali	0,00	0,00	124,91	29.491.680,09	0,00	0,00	0,00	29.491.805,00
08 Cooperazione e associazionismo	0,00	0,00	0,00	4.026.454,15	0,00	0,00	0,00	4.026.454,15
09 Politica regionale unitaria per i diritti sociali e la famiglia (solo per le Regioni)	0,00	0,00	333.228,17	10.035.780,90	0,00	0,00	0,00	10.369.009,07
TOTALE MISSIONE 12 - Diritti sociali, politiche sociali e famiglia	2.950.515,23	162.682,56	2.006.629,56	138.663.422,73	0,00	72.706,03	0,00	143.855.956,11
13 MISSIONE 13 - Tutela della salute								
01 Servizio sanitario regionale - finanziamento ordinario corrente per la garanzia dei LEA	3.979.415,57	279.040,38	11.520.697,25	8.007.607.701,66	0,00	8.826,00	0,00	8.023.395.680,86
02 Servizio sanitario regionale - finanziamento aggiuntivo corrente per livelli di assistenza superiori ai LEA	0,00	0,00	0,00	435.558,37	0,00	0,00	0,00	435.558,37
03 Servizio sanitario regionale - finanziamento aggiuntivo corrente per la copertura dello scallino di bilancio corrente	0,00	0,00	0,00	13.500.000,00	0,00	0,00	0,00	13.500.000,00
04 Servizio sanitario regionale - ripiano di disavanzi sanitari relativi ad esercizi precessi	92.394,54	5.536,71	0,00	0,00	0,00	0,00	0,00	97.931,25
05 Servizio sanitario regionale - investimenti sanitari	781.107,73	45.978,33	0,00	0,00	0,00	0,00	0,00	827.086,06
06 Servizio sanitario regionale - restituzione maggiori gettiti SSN	0,00	0,00	0,00	0,00	0,00	0,00	0,00	0,00
07 Ulteriori spese in materia sanitaria	0,00	0,00	34.288,69	4.631.255,86	0,00	71.078,01	0,00	4.736.622,56
08 Politica regionale unitaria per la tutela della salute (solo per le Regioni)	0,00	0,00	0,00	6.783.298,10	0,00	0,00	0,00	6.783.298,10
TOTALE MISSIONE 13 - Tutela della salute	4.852.917,84	330.555,42	11.554.985,94	8.032.957.813,99	0,00	79.904,01	0,00	8.049.776.177,20
14 MISSIONE 14 - Sviluppo economico e competitività								
01 Industria, PMI e Artigianato	483.588,03	28.322,15	661.503,70	4.275.997,88	0,00	0,00	0,00	5.449.411,76
02 Commercio - reti distributive - tutela dei consumatori	0,00	0,00	4.838,29	1.085.556,07	0,00	0,00	0,00	1.090.394,36
03 Ricerca e innovazione	1.182.145,42	69.349,11	37.894,92	9.447.618,95	0,00	0,00	0,00	10.737.008,40

**PROSPETTO DELLE SPESE DI BILANCIO PER MISSIONI, PROGRAMMI E MACROAGGREGATI
SPESE CORRENTI - PAGAMENTI IN C/COMPETENZA
Esercizio finanziario 2023**

MISSIONI E PROGRAMMI I MACROAGGREGATI		Redditi da lavoro dipendente	Imposte e tasse a carico dell'ente	Acquisto di beni e servizi	Trasferimenti correnti	Interessi passivi	Rimborsi e poste correttive delle entrate	Altre spese correnti	Totale SPESE CORRENTI
		101	102	103	104	107	109	110	100
04	Reti e altri servizi di pubblica utilità	0,00	0,00	0,00	0,00	0,00	0,00	0,00	0,00
05	Politica regionale unitaria per lo sviluppo economico e la competitività (solo per le Regioni)	830.242,04	46.816,54	1.590.504,56	444.752,70	0,00	0,00	0,00	2.912.315,84
TOTALE MISSIONE 14 - Sviluppo economico e competitività		2.495.975,49	144.487,80	2.294.741,47	15.253.925,60	0,00	0,00	0,00	20.189.130,36
MISSIONE 15 - Politiche per il lavoro e la formazione professionale									
01	Servizi per lo sviluppo del mercato del lavoro	0,00	0,00	1.615.437,56	47.253.701,65	0,00	0,00	0,00	48.869.139,21
02	Formazione professionale	6.619.639,76	374.644,63	1.195.228,67	15.632.183,63	0,00	2.611.506,63	0,00	26.433.203,32
03	Sostegno all'occupazione	713.196,68	43.599,92	613.613,71	9.787.504,93	0,00	0,00	0,00	11.157.915,24
04	Politica regionale unitaria per il lavoro e la formazione professionale (solo per le Regioni)	848.677,55	50.503,19	10.477.511,69	12.110.196,61	0,00	0,00	0,00	23.486.889,04
TOTALE MISSIONE 15 - Politiche per il lavoro e la formazione professionale		8.181.513,99	468.747,74	13.901.791,63	84.783.586,82	0,00	2.611.506,63	0,00	109.947.146,81
MISSIONE 16 - Agricoltura, politiche agroalimentari e pesca									
01	Sviluppo del settore agricolo e del sistema agroalimentare	14.759.074,16	853.898,41	1.135.389,32	18.301.454,39	472,30	0,00	4.116,19	35.054.404,77
02	Caccia e pesca	2.123.068,96	123.003,03	164.707,15	2.218.589,31	1.968,93	0,00	14.461,79	4.645.799,17
03	Politica regionale unitaria per l'agricoltura, i sistemi agroalimentari, la zootecnia e la pesca (solo per le Regioni)	635.449,57	37.526,17	486.236,49	381.528,06	0,00	0,00	0,00	1.540.740,29
TOTALE MISSIONE 16 - Agricoltura, politiche agroalimentari e pesca		17.517.592,69	1.014.427,61	1.786.332,96	20.901.571,76	2.441,23	0,00	18.577,98	41.240.944,23
MISSIONE 17 - Energia e diversificazione delle fonti energetiche									
01	Fonti energetiche	0,00	0,00	5.424.778,41	604.473,40	0,00	0,00	0,00	6.029.251,81
TOTALE MISSIONE 17 - Energia e diversificazione delle fonti energetiche		0,00	0,00	5.424.778,41	604.473,40	0,00	0,00	0,00	6.029.251,81
MISSIONE 18 - Relazioni con le altre autonomie territoriali e locali									
01	Relazioni finanziarie con le altre autonomie territoriali	1.147.194,36	64.171,53	0,00	29.258.496,59	0,00	0,00	0,00	30.469.862,48
TOTALE MISSIONE 18 - Relazioni con le altre autonomie territoriali e locali		1.147.194,36	64.171,53	0,00	29.258.496,59	0,00	0,00	0,00	30.469.862,48
MISSIONE 19 - Relazioni internazionali									
01	Relazioni internazionali e Cooperazione allo sviluppo	135.466,15	8.469,82	16.070,86	626.406,95	0,00	0,00	2.440,00	788.853,78
02	Cooperazione territoriale (solo per le Regioni)	32.676,24	1.457,69	1.346.727,39	10.805.911,32	0,00	0,00	0,00	12.186.772,64
TOTALE MISSIONE 19 - Relazioni internazionali		168.142,39	9.927,51	1.362.798,25	11.432.318,27	0,00	0,00	2.440,00	12.975.626,42
MISSIONE 50 - Debito pubblico									
01	Quota interessi ammortamento mutui e prestiti obbligazionari	0,00	0,00	0,00	0,00	50.546.394,32	0,00	0,00	50.546.394,32
TOTALE MISSIONE 50 - Debito pubblico		0,00	0,00	0,00	0,00	50.546.394,32	0,00	0,00	50.546.394,32
TOTALE MACROAGGREGATI		166.487.711,31	12.021.830,40	568.781.057,57	8.529.857.093,22	50.549.547,13	16.286.971,63	1.253.014,90	9.345.237.226,16

**PROSPETTO DELLE SPESE DI BILANCIO PER MISSIONI, PROGRAMMI E MACROAGGREGATI
SPESE CORRENTI - PAGAMENTI IN C/RESIDUI
Esercizio finanziario 2023**

MISSIONI E PROGRAMMI I MACROAGGREGATI	Redditi da lavoro dipendente	Imposte e tasse a carico dell'ente	Acquisto di beni e servizi	Trasferimenti correnti	Interessi passivi	Rimborsi e poste correttive delle entrate	Altre spese correnti	Totale SPESE CORRENTI
	101	102	103	104	107	109	110	100
01 MISSIONE 1 - Servizi istituzionali, generali e di gestione								
01 Organi istituzionali	461.456,52	128.296,66	1.596.806,23	627.496,79	0,00	0,00	0,00	2.814.056,20
02 Segreteria generale	395.562,40	141.720,91	99.990,19	163.257,36	0,00	0,00	0,00	800.530,86
03 Gestione economica, finanziaria, programmazione, provveditorato	259.768,77	392.573,32	3.485.819,45	0,00	0,00	3.860.597,76	99.903,26	8.098.662,56
04 Gestione delle entrate tributarie e servizi fiscali	30.152,47	12.857,53	2.410.777,89	0,00	0,00	16.284.375,55	0,00	18.738.163,44
05 Gestione dei beni demaniali e patrimoniali	36.434,61	365.508,81	3.355,98	0,00	0,00	0,00	0,00	405.299,40
06 Ufficio tecnico	0,00	0,00	79.632,62	0,00	0,00	0,00	0,00	79.632,62
07 Elezioni e consultazioni popolari - Anagrafe e stato civile	8.092,82	2.469,84	0,00	0,00	0,00	0,00	0,00	10.562,66
08 Statistica e sistemi informativi	159.277,50	51.244,46	4.279.129,22	473.940,00	0,00	0,00	0,00	4.963.591,18
10 Risorse umane	2.328.759,01	605.711,18	377.653,42	0,00	0,00	801.558,14	46.101,36	4.159.783,11
11 Altri servizi generali	120.060,18	62.693,91	173.353,71	7.060,00	0,00	37.106,29	0,00	400.274,09
12 Politica regionale unitaria per i servizi istituzionali, generali e di gestione (solo per le Regioni)	0,00	0,00	476.382,17	79.780,12	0,00	0,00	0,00	556.162,29
TOTALE MISSIONE 1 - Servizi istituzionali, generali e di gestione	3.799.564,28	1.763.076,62	12.982.900,88	1.351.534,27	0,00	20.983.637,74	146.004,62	41.026.718,41
03 MISSIONE 3 - Ordine pubblico e sicurezza								
02 Sistema integrato di sicurezza urbana	0,00	0,00	9.020,48	660.906,00	0,00	0,00	0,00	669.926,48
TOTALE MISSIONE 3 - Ordine pubblico e sicurezza	0,00	0,00	9.020,48	660.906,00	0,00	0,00	0,00	669.926,48
04 MISSIONE 4 - Istruzione e diritto allo studio								
01 Istruzione prescolastica	19.844,92	7.699,03	2.259,79	266.657,17	0,00	0,00	0,00	296.460,91
02 Altri ordini di istruzione non universitaria	17.676,71	6.065,41	2.928,00	10.428.788,89	0,00	0,00	0,00	10.455.459,01
03 Edilizia scolastica (solo per le Regioni)	0,00	0,00	91.183,33	0,00	0,00	0,00	0,00	91.183,33
04 Istruzione universitaria	14.945,66	5.406,68	0,00	661.729,71	0,00	0,00	0,00	682.082,05
05 Istruzione tecnica superiore	0,00	0,00	0,00	3.026.076,61	0,00	0,00	0,00	3.026.076,61
06 Servizi ausiliari all'istruzione	0,00	0,00	0,00	8.712.015,00	0,00	0,00	0,00	8.712.015,00
07 Diritto allo studio	0,00	0,00	0,00	0,00	0,00	0,00	0,00	0,00
08 Politica regionale unitaria per l'istruzione e il diritto allo studio (solo per le Regioni)	0,00	0,00	22.000,00	1.173.036,11	0,00	0,00	0,00	1.195.036,11
TOTALE MISSIONE 4 - Istruzione e diritto allo studio	52.467,29	19.171,12	118.371,12	24.268.303,49	0,00	0,00	0,00	24.458.313,02
05 MISSIONE 5 - Tutela e valorizzazione dei beni e delle attività culturali								
01 Valorizzazione dei beni di interesse storico	0,00	0,00	30.402,40	28.000,00	0,00	0,00	0,00	58.402,40
02 Attività culturali e interventi diversi nel settore culturale	43.378,57	10.100,80	87.632,13	11.458.860,75	0,00	0,00	0,00	11.600.172,25

**PROSPETTO DELLE SPESE DI BILANCIO PER MISSIONI, PROGRAMMI E MACROAGGREGATI
SPESE CORRENTI - PAGAMENTI IN C/RESIDUI
Esercizio finanziario 2023**

MISSIONI E PROGRAMMI I MACROAGGREGATI	Redditi da lavoro dipendente	Imposte e tasse a carico dell'ente	Acquisto di beni e servizi	Trasferimenti correnti	Interessi passivi	Rimborsi e poste correttive delle entrate	Altre spese correnti	Totale SPESE CORRENTI
	101	102	103	104	107	109	110	100
TOTALE MISSIONE 5 - Tutela e valorizzazione dei beni e delle attività culturali	43.378,57	10.100,80	118.234,53	11.486.860,75	0,00	0,00	0,00	11.658.574,65
06 MISSIONE 6 - Politiche giovanili, sport e tempo libero								
01 Sport e tempo libero	0,00	0,00	0,00	12.500,00	0,00	0,00	0,00	12.500,00
02 Giovani	0,00	0,00	283.173,05	352.184,24	0,00	0,00	0,00	635.357,29
TOTALE MISSIONE 6 - Politiche giovanili, sport e tempo libero	0,00	0,00	283.173,05	364.684,24	0,00	0,00	0,00	647.857,29
07 MISSIONE 7 - Turismo								
01 Sviluppo e la valorizzazione del turismo	0,00	0,00	14.911,94	364.623,54	0,00	0,00	0,00	379.535,48
02 Politica regionale unitaria per il turismo (solo per le Regioni)	0,00	0,00	0,00	0,00	0,00	0,00	0,00	0,00
TOTALE MISSIONE 7 - Turismo	0,00	0,00	14.911,94	364.623,54	0,00	0,00	0,00	379.535,48
08 MISSIONE 8 - Assetto del territorio ed edilizia abitativa								
01 Urbanistica e assetto del territorio	51.441,93	19.075,78	7.558,61	552.192,11	0,00	0,00	0,00	630.268,43
02 Edilizia residenziale pubblica e locale e piani di edilizia economico-cooperativa	26.738,77	8.922,52	0,00	3.566,33	0,00	0,00	0,00	39.227,62
TOTALE MISSIONE 8 - Assetto del territorio ed edilizia abitativa	78.180,70	27.998,30	7.558,61	555.758,44	0,00	0,00	0,00	669.496,05
09 MISSIONE 9 - Sviluppo sostenibile e tutela del territorio e dell'ambiente								
01 Difesa del suolo	436.714,20	191.139,68	4.567.456,47	357.709,26	0,00	0,00	0,00	5.553.019,61
02 Tutela, valorizzazione e recupero ambientale	25.327,97	5.546,65	388.908,43	413.986,12	0,00	0,00	0,00	833.769,17
03 Rifiuti	99.096,94	43.921,25	130.645,07	554.400,00	0,00	0,00	0,00	828.063,26
05 Aree protette, parchi naturali, protezione naturalistica e forestazione	0,00	0,00	131.435,99	142.402,17	0,00	0,00	0,00	273.838,16
07 Sviluppo sostenibile territorio montano piccoli Comuni	0,00	0,00	0,00	0,00	0,00	0,00	0,00	0,00
08 Qualità dell'aria e riduzione dell'inquinamento	135.196,26	18.608,40	23.334,81	279.810,11	0,00	0,00	0,00	456.949,58
TOTALE MISSIONE 9 - Sviluppo sostenibile e tutela del territorio e dell'amb.	696.335,37	259.215,98	5.241.780,77	1.748.307,66	0,00	0,00	0,00	7.945.639,78
10 MISSIONE 10 - Trasporti e diritto alla mobilità								
01 Trasporto ferroviario	0,00	0,00	66.851.880,21	5.247.093,14	0,00	0,00	0,00	72.098.973,35
02 Trasporto pubblico locale	54.781,63	19.409,73	69.583.887,49	12.404.752,63	0,00	0,00	0,00	82.062.831,48
03 Trasporto per vie d'acqua	17.298,20	5.065,18	1.191.377,68	1.492.169,84	0,00	0,00	0,00	2.705.910,90
04 Altre modalità di trasporto	0,00	0,00	74.175,37	2.951.135,73	0,00	0,00	0,00	3.025.311,10
05 Viabilità e infrastrutture stradali	116.423,01	40.030,61	152.315,14	295.106,00	0,00	0,00	0,00	603.874,76
06 Politica regionale unitaria per i trasporti e il diritto alla mobilità (solo per le Regioni)	0,00	0,00	0,00	0,00	0,00	0,00	0,00	0,00
TOTALE MISSIONE 10 - Trasporti e diritto alla mobilità	188.502,84	64.505,52	137.853.635,89	22.390.257,34	0,00	0,00	0,00	160.496.901,59

**PROSPETTO DELLE SPESE DI BILANCIO PER MISSIONI, PROGRAMMI E MACROAGGREGATI
SPESE CORRENTI - PAGAMENTI IN C/RESIDUI
Esercizio finanziario 2023**

MISSIONI E PROGRAMMI I MACROAGGREGATI	Redditi da lavoro dipendente	Imposte e tasse a carico dell'ente	Acquisto di beni e servizi	Trasferimenti correnti	Interessi passivi	Rimborsi e poste correttive delle entrate	Altre spese correnti	Totale SPESE CORRENTI
	101	102	103	104	107	109	110	100
11 MISSIONE 11 - Soccorso civile								
01 Sistema di protezione civile	47.863,72	17.052,96	539.343,90	709.065,93	0,00	0,00	0,00	1.313.326,51
02 Interventi a seguito di calamità naturali	0,00	0,00	1.820,89	571.880,52	0,00	0,00	0,00	573.701,41
TOTALE MISSIONE 11 - Soccorso civile	47.863,72	17.052,96	541.164,79	1.280.946,45	0,00	0,00	0,00	1.887.027,92
12 MISSIONE 12 - Diritti sociali, politiche sociali e famiglia								
01 Interventi per l'infanzia e i minori e per asili nido	0,00	0,00	0,00	572.500,00	0,00	0,00	0,00	572.500,00
02 Interventi per la disabilità	0,00	0,00	55.403,30	6.389.317,20	0,00	0,00	0,00	6.444.720,50
03 Interventi per gli anziani	0,00	0,00	0,00	0,00	0,00	0,00	0,00	0,00
04 Interventi per i soggetti a rischio di esclusione sociale	118.729,47	41.161,14	702.122,99	729.242,10	0,00	0,00	0,00	1.591.255,70
05 Interventi per le famiglie	0,00	0,00	450.000,00	389.788,75	0,00	0,00	0,00	839.788,75
06 Interventi per il diritto alla casa	0,00	0,00	0,00	119.470,90	0,00	0,00	0,00	119.470,90
07 Programmazione e governo della rete dei servizi sociosanitari e sociali	0,00	0,00	0,00	368.407,00	0,00	0,00	0,00	368.407,00
08 Cooperazione e associazionismo	0,00	0,00	13.054,00	133.980,52	0,00	0,00	0,00	147.034,52
09 Politica regionale unitaria per i diritti sociali e la famiglia (solo per le Regioni)	0,00	47.584,66	0,00	12.807.540,61	0,00	0,00	0,00	12.855.125,27
TOTALE MISSIONE 12 - Diritti sociali, politiche sociali e famiglia	118.729,47	88.745,80	1.220.580,29	21.510.247,08	0,00	0,00	0,00	22.938.302,64
13 MISSIONE 13 - Tutela della salute								
01 Servizio sanitario regionale - finanziamento ordinario corrente per la garanzia dei LEA	114.655,90	418.403,12	7.720.534,38	1.143.957.911,64	0,00	0,00	0,00	1.152.211.505,04
02 Servizio sanitario regionale - finanziamento aggiuntivo corrente per livelli di assistenza superiori ai LEA	0,00	0,00	0,00	1.746.998,52	0,00	0,00	0,00	1.746.998,52
03 Servizio sanitario regionale - finanziamento aggiuntivo corrente per la copertura dello squilibrio di bilancio corrente	0,00	0,00	0,00	20.606.637,18	0,00	0,00	0,00	20.606.637,18
04 Servizio sanitario regionale - ripiano di disavanzi sanitari relativi ad esercizi precessi	5.047,38	1.798,13	0,00	0,00	0,00	0,00	0,00	6.833,51
05 Servizio sanitario regionale - investimenti sanitari	31.493,22	10.001,69	310.073,50	0,00	0,00	0,00	0,00	351.568,41
06 Servizio sanitario regionale - restituzione maggiori gettiti SSN	0,00	0,00	0,00	0,00	0,00	0,00	0,00	0,00
07 Ulteriori spese in materia sanitaria	0,00	0,00	63.344,16	1.432.675,29	0,00	302.658,12	0,00	1.798.677,57
08 Politica regionale unitaria per la tutela della salute (solo per le Regioni)	0,00	0,00	0,00	424.039,77	0,00	0,00	0,00	424.039,77
TOTALE MISSIONE 13 - Tutela della salute	151.196,50	430.190,94	8.093.952,04	1.168.168.262,40	0,00	302.658,12	0,00	1.177.146.260,00
14 MISSIONE 14 - Sviluppo economico e competitività								
01 Industria, PMI e Artigianato	17.173,96	4.470,30	2.127.313,83	625.830,00	0,00	0,00	0,00	2.774.788,09
02 Commercio - reti distributive - tutela dei consumatori	0,00	0,00	0,00	60.000,00	0,00	0,00	0,00	60.000,00
03 Ricerca e innovazione	43.947,36	12.371,48	14.309,55	7.965.359,02	0,00	0,00	0,00	8.035.987,41

**PROSPETTO DELLE SPESE DI BILANCIO PER MISSIONI, PROGRAMMI E MACROAGGREGATI
SPESE CORRENTI - PAGAMENTI IN C/RESIDUI
Esercizio finanziario 2023**

MISSIONI E PROGRAMMI I MACROAGGREGATI		Redditi da lavoro dipendente	Imposte e tasse a carico dell'ente	Acquisto di beni e servizi	Trasferimenti correnti	Interessi passivi	Rimborsi e poste correttive delle entrate	Altre spese correnti	Totale SPESE CORRENTI
		101	102	103	104	107	109	110	100
04	Reti e altri servizi di pubblica utilità	0,00	0,00	0,00	34.366,10	0,00	0,00	0,00	34.366,10
05	Politica regionale unitaria per lo sviluppo economico e la competitività (solo per le Regioni)	22.827,00	8.960,05	5.640.265,50	370.485,26	0,00	0,00	0,00	6.042.537,81
	TOTALE MISSIONE 14 - Sviluppo economico e competitività	83.948,32	25.801,83	7.781.888,88	9.056.040,38	0,00	0,00	0,00	16.947.679,41
15	MISSIONE 15 - Politiche per il lavoro e la formazione professionale								
01	Servizi per lo sviluppo del mercato del lavoro	0,00	0,00	1.796.306,38	11.659.290,62	0,00	0,00	0,00	13.455.597,00
02	Formazione professionale	216.970,02	64.907,44	99.749,39	6.428.217,39	0,00	0,00	0,00	6.809.844,24
03	Sostegno all'occupazione	32.643,68	10.351,45	44.426,73	0,00	0,00	0,00	0,00	87.421,86
04	Politica regionale unitaria per il lavoro e la formazione professionale (solo per le Regioni)	15.009,35	7.959,69	3.983.849,37	5.691.810,62	0,00	0,00	0,00	9.698.629,03
	TOTALE MISSIONE 15 - Politiche per il lavoro e la formazione professionale	264.623,05	83.218,58	5.924.331,87	23.779.318,63	0,00	0,00	0,00	30.051.492,13
16	MISSIONE 16 - Agricoltura, politiche agroalimentari e pesca								
01	Sviluppo del settore agricolo e del sistema agroalimentare	439.539,62	149.777,61	596.464,51	1.567.620,59	0,00	0,00	847,40	2.754.249,73
02	Caccia e pesca	69.402,64	26.814,68	29.727,40	417.446,82	0,00	0,00	0,00	543.391,54
03	Politica regionale unitaria per l'agricoltura, i sistemi agroalimentari, la zootecnia e la pesca (solo per le Regioni)	31.343,59	9.895,51	376.993,48	623.539,29	0,00	0,00	0,00	1.041.771,87
	TOTALE MISSIONE 16 - Agricoltura, politiche agroalimentari e pesca	540.285,85	186.487,80	1.003.185,39	2.608.606,70	0,00	0,00	847,40	4.339.413,14
17	MISSIONE 17 - Energia e diversificazione delle fonti energetiche								
01	Fonti energetiche	0,00	0,00	1.367.553,19	211.110,09	0,00	0,00	0,00	1.578.663,28
	TOTALE MISSIONE 17 - Energia e diversificazione delle fonti energetiche	0,00	0,00	1.367.553,19	211.110,09	0,00	0,00	0,00	1.578.663,28
18	MISSIONE 18 - Relazioni con le altre autonomie territoriali e locali								
01	Relazioni finanziarie con le altre autonomie territoriali	54.311,01	16.447,75	0,00	539.316,36	0,00	0,00	0,00	610.075,12
	TOTALE MISSIONE 18 - Relazioni con le altre autonomie territoriali e locali	54.311,01	16.447,75	0,00	539.316,36	0,00	0,00	0,00	610.075,12
19	MISSIONE 19 - Relazioni internazionali								
01	Relazioni internazionali e Cooperazione allo sviluppo	736,28	222,53	0,00	351.149,65	0,00	0,00	0,00	352.108,46
02	Cooperazione territoriale (solo per le Regioni)	0,00	0,00	517.162,78	7.489.733,33	0,00	0,00	0,00	8.006.896,11
	TOTALE MISSIONE 19 - Relazioni internazionali	736,28	222,53	517.162,78	7.840.882,98	0,00	0,00	0,00	8.359.004,57
50	MISSIONE 50 - Debito pubblico								
01	Quota interessi ammortamento mutui e prestiti obbligazionari	0,00	0,00	0,00	0,00	0,00	0,00	0,00	0,00
	TOTALE MISSIONE 50 - Debito pubblico	0,00	0,00	0,00	0,00	0,00	0,00	0,00	0,00
	TOTALE MACROAGGREGATI	6.120.123,25	2.992.236,53	163.079.406,50	1.298.185.966,80	0,00	21.286.295,86	146.852,02	1.511.810.880,96

**PROSPETTO DELLE SPESE DI BILANCIO PER MISSIONI, PROGRAMMI E MACROAGGREGATI
SPESE IN CONTO CAPITALE E SPESE PER INCREMENTO DI ATTIVITA' FINANZIARIE
IMPEGNI
Esercizio finanziario 2023**

MISSIONI E PROGRAMMI MACROAGGREGATI	Investimenti fissi lordi e acquisto di terreni	Contributi agli investimenti	Altri trasferimenti in conto capitale	Altre spese in conto capitale	Totale SPESE IN CONTO CAPITALE	Acquisizioni di attività finanziarie	Concessione crediti di breve termine	Concessione crediti di medio-lungo termine	Totale SPESE PER INCREMENTO ATTIVITA' FINANZIARIE
	202	203	204	205	200	301	302	303	300
01 MISSIONE 1 - Servizi istituzionali, generali e di gestione									
01 Organi istituzionali	11.271,05	341.360,67	0,00	0,00	352.631,72	0,00	0,00	0,00	0,00
03 Gestione economica, finanziaria, programmazione, provveditorato	2.365.737,67	280.000,00	0,00	0,00	2.645.737,67	0,00	17.000.000,00	0,00	17.000.000,00
05 Gestione dei beni demaniali e patrimoniali	334.999,10	248.565,20	0,00	0,00	583.564,30	0,00	0,00	0,00	0,00
06 Ufficio tecnico	1.608.464,64	0,00	0,00	0,00	1.608.464,64	0,00	0,00	0,00	0,00
08 Statistica e sistemi informativi	7.778.345,66	2.586.385,00	0,00	0,00	10.364.730,66	0,00	0,00	0,00	0,00
10 Risorse umane	102.513,54	0,00	0,00	0,00	102.513,54	0,00	0,00	0,00	0,00
12 Politica regionale unitaria per i servizi istituzionali, generali e di gestione (solo per le Regioni)	2.948.458,26	0,00	0,00	0,00	2.948.458,26	0,00	0,00	0,00	0,00
TOTALE MISSIONE 1 - Servizi istituzionali, generali e di gestione	15.143.789,92	3.456.310,87	0,00	0,00	18.606.100,79	0,00	17.000.000,00	0,00	17.000.000,00
03 MISSIONE 3 - Ordine pubblico e sicurezza									
02 Sistema integrato di sicurezza urbana	0,00	1.715.106,32	0,00	0,00	1.715.106,32	0,00	0,00	0,00	0,00
TOTALE MISSIONE 3 - Ordine pubblico e sicurezza	0,00	1.715.106,32	0,00	0,00	1.715.106,32	0,00	0,00	0,00	0,00
04 MISSIONE 4 - Istruzione e diritto allo studio									
02 Altri ordini di istruzione non universitaria	0,00	15.871.587,67	0,00	0,00	15.871.587,67	0,00	0,00	0,00	0,00
03 Edilizia scolastica (solo per le Regioni)	0,00	4.318.462,63	0,00	0,00	4.318.462,63	0,00	0,00	0,00	0,00
04 Istruzione universitaria	0,00	463.696,10	0,00	0,00	463.696,10	0,00	0,00	0,00	0,00
08 Politica regionale unitaria per l'istruzione e il diritto allo studio (solo per le Regioni)	0,00	0,00	0,00	0,00	0,00	0,00	0,00	0,00	0,00
TOTALE MISSIONE 4 - Istruzione e diritto allo studio	0,00	20.653.746,40	0,00	0,00	20.653.746,40	0,00	0,00	0,00	0,00
05 MISSIONE 5 - Tutela e valorizzazione dei beni e delle attività culturali									
01 Valorizzazione dei beni di interesse storico	502.301,28	3.366.524,98	0,00	0,00	3.868.826,26	0,00	0,00	0,00	0,00
02 Attività culturali e interventi diversi nel settore culturale	0,00	429.982,24	0,00	0,00	429.982,24	0,00	0,00	5.000.000,00	5.000.000,00
03 Politica regionale unitaria per la tutela dei beni e delle attività culturali (solo per le Regioni)	1.623.686,48	6.047.404,54	0,00	0,00	7.671.091,02	0,00	0,00	0,00	0,00
TOTALE MISSIONE 5 - Tutela e valorizzazione dei beni e delle attività culturali	2.125.987,76	9.843.911,76	0,00	0,00	11.969.899,52	0,00	0,00	5.000.000,00	5.000.000,00
06 MISSIONE 6 - Politiche giovanili, sport e tempo libero									
01 Sport e tempo libero	0,00	9.587.357,32	0,00	0,00	9.587.357,32	0,00	0,00	0,00	0,00
TOTALE MISSIONE 6 - Politiche giovanili, sport e tempo libero	0,00	9.587.357,32	0,00	0,00	9.587.357,32	0,00	0,00	0,00	0,00
07 MISSIONE 7 - Turismo									
01 Sviluppo e la valorizzazione del turismo	0,00	2.688.618,04	0,00	0,00	2.688.618,04	0,00	0,00	0,00	0,00

**PROSPETTO DELLE SPESE DI BILANCIO PER MISSIONI, PROGRAMMI E MACROAGGREGATI
SPESE IN CONTO CAPITALE E SPESE PER INCREMENTO DI ATTIVITA' FINANZIARIE
IMPEGNI
Esercizio finanziario 2023**

MISSIONI E PROGRAMMI MACROAGGREGATI	Investimenti fissi lordi e acquisto di terreni	Contributi agli investimenti	Altri trasferimenti in conto capitale	Altre spese in conto capitale	Totale SPESE IN CONTO CAPITALE	Acquisizioni di attività finanziarie	Concessione crediti di breve termine	Concessione crediti di medio-lungo termine	Totale SPESE PER INCREMENTO ATTIVITA' FINANZIARIE
	202	203	204	205	200	301	302	303	300
02 Politica regionale unitaria per il turismo (solo per le Regioni)	0,00	64.782,77	0,00	0,00	64.782,77	0,00	0,00	0,00	0,00
TOTALE MISSIONE 7 - Turismo	0,00	2.753.400,81	0,00	0,00	2.753.400,81	0,00	0,00	0,00	0,00
08 MISSIONE 8 - Assetto del territorio ed edilizia abitativa									
01 Urbanistica e assetto del territorio	622.943,79	3.947.011,49	0,00	0,00	4.569.955,28	0,00	0,00	0,00	0,00
02 Edilizia residenziale pubblica e locale e piani di edilizia economico-popolare	0,00	33.595.894,14	0,00	0,00	33.595.894,14	0,00	0,00	0,00	0,00
TOTALE MISSIONE 8 - Assetto del territorio ed edilizia abitativa	622.943,79	37.542.905,63	0,00	0,00	38.165.849,42	0,00	0,00	0,00	0,00
09 MISSIONE 9 - Sviluppo sostenibile e tutela del territorio e dell'ambiente									
01 Difesa del suolo	24.130.806,71	37.102.010,19	0,00	247.040,20	61.479.857,10	0,00	0,00	0,00	0,00
02 Tutela, valorizzazione e recupero ambientale	3.032.493,40	2.890.454,34	0,00	1.842,66	5.924.790,40	0,00	0,00	0,00	0,00
03 Rifiuti	0,00	1.268.392,08	0,00	0,00	1.268.392,08	0,00	0,00	0,00	0,00
04 Servizio idrico integrato	0,00	6.408.825,57	0,00	0,00	6.408.825,57	0,00	0,00	0,00	0,00
05 Aree protette, parchi naturali, protezione naturalistica e forestazione	0,00	744.930,17	0,00	0,00	744.930,17	0,00	0,00	0,00	0,00
06 Tutela e valorizzazione delle risorse idriche	0,00	71.859,50	0,00	0,00	71.859,50	0,00	0,00	0,00	0,00
07 Sviluppo sostenibile territorio montano piccoli Comuni	0,00	966.885,22	0,00	0,00	966.885,22	0,00	0,00	0,00	0,00
08 Qualità dell'aria e riduzione dell'inquinamento	2.197.565,45	3.833.943,51	0,00	0,00	6.031.508,96	0,00	0,00	0,00	0,00
09 Politica regionale unitaria per lo sviluppo sostenibile e la tutela del territorio e l'ambiente (solo per le Regioni)	201.472,96	0,00	0,00	0,00	201.472,96	0,00	0,00	0,00	0,00
TOTALE MISSIONE 9 - Sviluppo sostenibile e tutela del territorio e dell'amb	29.562.338,52	53.287.300,58	0,00	248.882,86	83.098.521,96	0,00	0,00	0,00	0,00
10 MISSIONE 10 - Trasporti e diritto alla mobilità									
01 Trasporto ferroviario	0,00	21.284.263,87	0,00	0,00	21.284.263,87	0,00	0,00	0,00	0,00
02 Trasporto pubblico locale	0,00	5.160.165,25	0,00	0,00	5.160.165,25	0,00	0,00	0,00	0,00
03 Trasporto per vie d'acqua	5.465,60	3.797.198,39	0,00	0,00	3.802.663,99	0,00	0,00	0,00	0,00
04 Altre modalità di trasporto	572.714,85	3.644.854,79	0,00	0,00	4.217.569,64	0,00	0,00	0,00	0,00
05 Viabilità e infrastrutture stradali	25.526.579,53	18.661.066,81	0,00	0,00	44.187.646,34	0,00	0,00	0,00	0,00
06 Politica regionale unitaria per i trasporti e il diritto alla mobilità (solo per le Regioni)	0,00	1.230.017,27	0,00	0,00	1.230.017,27	0,00	0,00	0,00	0,00
TOTALE MISSIONE 10 - Trasporti e diritto alla mobilità	26.104.759,98	53.777.566,38	0,00	0,00	79.882.326,36	0,00	0,00	0,00	0,00
11 MISSIONE 11 - Soccorso civile									
01 Sistema di protezione civile	1.182.076,72	22.595,89	0,00	0,00	1.204.672,61	0,00	0,00	0,00	0,00
02 Interventi a seguito di calamità naturali	0,00	2.411.877,17	0,00	0,00	2.411.877,17	0,00	0,00	0,00	0,00
TOTALE MISSIONE 11 - Soccorso civile	1.182.076,72	2.434.473,06	0,00	0,00	3.616.549,78	0,00	0,00	0,00	0,00

**PROSPETTO DELLE SPESE DI BILANCIO PER MISSIONI, PROGRAMMI E MACROAGGREGATI
SPESE IN CONTO CAPITALE E SPESE PER INCREMENTO DI ATTIVITA' FINANZIARIE
IMPEGNI
Esercizio finanziario 2023**

MISSIONI E PROGRAMMI MACROAGGREGATI	Investimenti fissi lordi e acquisto di terreni	Contributi agli investimenti	Altri trasferimenti in conto capitale	Altre spese in conto capitale	Totale SPESE IN CONTO CAPITALE	Acquisizioni di attività finanziarie	Concessione crediti di breve termine	Concessione crediti di medio-lungo termine	Totale SPESE PER INCREMENTO ATTIVITA' FINANZIARIE
	202	203	204	205	200	301	302	303	300
12 MISSIONE 12 - Diritti sociali, politiche sociali e famiglia									
02 Interventi per la disabilità	142.045,95	4.522.419,34	0,00	0,00	4.664.465,29	0,00	0,00	0,00	0,00
04 Interventi per i soggetti a rischio di esclusione sociale	0,00	0,00	0,00	0,00	0,00	0,00	0,00	0,00	0,00
07 Programmazione e governo della rete dei servizi socio-sanitari e sociali	0,00	2.467.592,98	0,00	0,00	2.467.592,98	0,00	0,00	0,00	0,00
TOTALE MISSIONE 12 - Diritti sociali, politiche sociali e famiglia	142.045,95	6.990.012,32	0,00	0,00	7.132.058,27	0,00	0,00	0,00	0,00
13 MISSIONE 13 - Tutela della salute									
04 Servizio sanitario regionale - ripiano di disavanzi sanitari relativi ad esercizi pregressi	0,00	0,00	55.785.306,20	0,00	55.785.306,20	0,00	0,00	0,00	0,00
05 Servizio sanitario regionale - investimenti sanitari	690.537,44	541.721.544,97	0,00	0,00	542.412.082,41	0,00	0,00	0,00	0,00
07 Ulteriori spese in materia sanitaria	2.228.088,44	3.220.648,97	0,00	0,00	5.448.737,41	0,00	0,00	0,00	0,00
08 Politica regionale unitaria per la tutela della salute (solo per le Regioni)	0,00	210.469,75	0,00	0,00	210.469,75	0,00	0,00	0,00	0,00
TOTALE MISSIONE 13 - Tutela della salute	2.918.625,88	545.152.663,69	55.785.306,20	0,00	603.856.595,77	0,00	0,00	0,00	0,00
14 MISSIONE 14 - Sviluppo economico e competitività									
01 Industria, PMI e Artigianato	0,00	14.707.335,88	0,00	0,00	14.707.335,88	0,00	0,00	0,00	0,00
02 Commercio - reti distributive - tutela dei consumatori	42.327,79	359.051,35	0,00	0,00	401.379,14	0,00	0,00	0,00	0,00
03 Ricerca e innovazione	0,00	25.402.349,91	0,00	0,00	25.402.349,91	0,00	0,00	0,00	0,00
04 Reti e altri servizi di pubblica utilità	0,00	0,00	0,00	0,00	0,00	0,00	0,00	0,00	0,00
05 Politica regionale unitaria per lo sviluppo economico e la competitività (solo per le Regioni)	918.294,67	30.378.033,69	0,00	0,00	31.296.328,36	0,00	0,00	0,00	0,00
TOTALE MISSIONE 14 - Sviluppo economico e competitività	960.622,46	70.846.770,83	0,00	0,00	71.807.393,29	0,00	0,00	0,00	0,00
15 MISSIONE 15 - Politiche per il lavoro e la formazione professionale									
01 Servizi per lo sviluppo del mercato del lavoro	576.286,46	0,00	0,00	0,00	576.286,46	0,00	0,00	0,00	0,00
02 Formazione professionale	0,00	0,00	0,00	0,00	0,00	0,00	0,00	0,00	0,00
03 Sostegno all'occupazione	0,00	0,00	0,00	98.601,62	98.601,62	0,00	0,00	0,00	0,00
04 Politica regionale unitaria per il lavoro e la formazione professionale (solo per le Regioni)	115.216,85	0,00	0,00	0,00	115.216,85	0,00	0,00	0,00	0,00
TOTALE MISSIONE 15 - Politiche per il lavoro e la formazione professionale	691.503,31	0,00	0,00	98.601,62	790.104,93	0,00	0,00	0,00	0,00
16 MISSIONE 16 - Agricoltura, politiche agroalimentari e pesca									
01 Sviluppo del settore agricolo e del sistema agroalimentare	25.293,51	6.550.810,93	0,00	208.534,10	6.784.638,54	0,00	0,00	0,00	0,00
02 Caccia e pesca	27.767,20	97.469,05	0,00	0,00	125.236,25	0,00	0,00	0,00	0,00
03 Politica regionale unitaria per l'agricoltura, i sistemi agroalimentari, la caccia e la pesca (solo per le Regioni)	0,00	21.071.077,02	0,00	0,00	21.071.077,02	0,00	0,00	0,00	0,00
TOTALE MISSIONE 16 - Agricoltura, politiche agroalimentari e pesca	53.060,71	27.719.357,00	0,00	208.534,10	27.980.951,81	0,00	0,00	0,00	0,00

**PROSPETTO DELLE SPESE DI BILANCIO PER MISSIONI, PROGRAMMI E MACROAGGREGATI
SPESE IN CONTO CAPITALE E SPESE PER INCREMENTO DI ATTIVITA' FINANZIARIE
IMPEGNI
Esercizio finanziario 2023**

MISSIONI E PROGRAMMI MACROAGGREGATI	Investimenti fissi lordi e acquisto di terreni	Contributi agli investimenti	Altri trasferimenti in conto capitale	Altre spese in conto capitale	Totale SPESE IN CONTO CAPITALE	Acquisizioni di attività finanziarie	Concessione crediti di breve termine	Concessione crediti di medio-lungo termine	Totale SPESE PER INCREMENTO ATTIVITA' FINANZIARIE
	202	203	204	205	200	301	302	303	300
17 MISSIONE 17 - Energia e diversificazione delle fonti energetiche									
01 Fonti energetiche	0,00	3.409.635,67	0,00	0,00	3.409.635,67	0,00	0,00	0,00	0,00
02 Politica regionale unitaria per l'energia e la diversificazione delle fonti energetiche (solo per le Regioni)	0,00	9.969.855,90	0,00	0,00	9.969.855,90	0,00	0,00	0,00	0,00
TOTALE MISSIONE 17 - Energia e diversificazione delle fonti energetiche	0,00	13.379.491,57	0,00	0,00	13.379.491,57	0,00	0,00	0,00	0,00
18 MISSIONE 18 - Relazioni con le altre autonomie territoriali e locali									
01 Relazioni finanziarie con le altre autonomie territoriali	0,00	3.168.427,18	0,00	0,00	3.168.427,18	0,00	0,00	308.988,96	308.988,96
02 Politica regionale unitaria per le relazioni finanziarie con le altre autonomie territoriali (solo per le Regioni)	0,00	7.488.761,92	0,00	0,00	7.488.761,92	0,00	0,00	0,00	0,00
TOTALE MISSIONE 18 - Relazioni con le altre autonomie territoriali e locali	0,00	10.657.189,10	0,00	0,00	10.657.189,10	0,00	0,00	308.988,96	308.988,96
19 MISSIONE 19 - Relazioni internazionali									
01 Relazioni internazionali e Cooperazione allo sviluppo	1.737,39	0,00	0,00	0,00	1.737,39	0,00	0,00	0,00	0,00
02 Cooperazione territoriale (solo per le Regioni)	7.938,27	2.055.959,30	0,00	0,00	2.063.897,57	0,00	0,00	0,00	0,00
TOTALE MISSIONE 19 - Relazioni internazionali	9.675,66	2.055.959,30	0,00	0,00	2.065.634,96	0,00	0,00	0,00	0,00
TOTALE MACROAGGREGATI	79.523.430,66	871.853.522,94	55.785.306,20	556.018,58	1.007.718.278,38	0,00	17.000.000,00	5.308.988,96	22.308.988,96

**PROSPETTO DELLE SPESE DI BILANCIO PER MISSIONI, PROGRAMMI E MACROAGGREGATI
SPESE IN CONTO CAPITALE E SPESE PER INCREMENTO DI ATTIVITA' FINANZIARIE
PAGAMENTI IN C/COMPETENZA
Esercizio finanziario 2023**

MISSIONI E PROGRAMMI MACROAGGREGATI	Investimenti fissi lordi e acquisto di terreni	Contributi agli investimenti	Altri trasferimenti in conto capitale	Altre spese in conto capitale	Totale SPESE IN CONTO CAPITALE	Acquisizioni di attività finanziarie	Concessione crediti di breve termine	Concessione crediti di medio-lungo termine	Totale SPESE PER INCREMENTO ATTIVITA' FINANZIARIE
	202	203	204	205	200	301	302	303	300
01 MISSIONE 1 - Servizi istituzionali, generali e di gestione									
01 Organi istituzionali	6.885,61	293.394,00	0,00	0,00	300.279,61	0,00	0,00	0,00	0,00
03 Gestione economica, finanziaria, programmazione, provveditorato	1.242.956,12	280.000,00	0,00	0,00	1.522.956,12	0,00	17.000.000,00	0,00	17.000.000,00
05 Gestione dei beni demaniali e patrimoniali	213.327,52	248.565,20	0,00	0,00	461.892,72	0,00	0,00	0,00	0,00
06 Ufficio tecnico	746.263,62	0,00	0,00	0,00	746.263,62	0,00	0,00	0,00	0,00
08 Statistica e sistemi informativi	5.025.548,98	2.000.000,00	0,00	0,00	7.025.548,98	0,00	0,00	0,00	0,00
10 Risorse umane	58.822,30	0,00	0,00	0,00	58.822,30	0,00	0,00	0,00	0,00
12 Politica regionale unitaria per i servizi istituzionali, generali e di gestione (solo per le Regioni)	991.425,61	0,00	0,00	0,00	991.425,61	0,00	0,00	0,00	0,00
TOTALE MISSIONE 1 - Servizi istituzionali, generali e di gestione	8.285.229,76	2.821.959,20	0,00	0,00	11.107.188,96	0,00	17.000.000,00	0,00	17.000.000,00
03 MISSIONE 3 - Ordine pubblico e sicurezza									
02 Sistema integrato di sicurezza urbana	0,00	562.510,56	0,00	0,00	562.510,56	0,00	0,00	0,00	0,00
TOTALE MISSIONE 3 - Ordine pubblico e sicurezza	0,00	562.510,56	0,00	0,00	562.510,56	0,00	0,00	0,00	0,00
04 MISSIONE 4 - Istruzione e diritto allo studio									
02 Altri ordini di istruzione non universitaria	0,00	14.694.409,55	0,00	0,00	14.694.409,55	0,00	0,00	0,00	0,00
03 Edilizia scolastica (solo per le Regioni)	0,00	3.674.985,35	0,00	0,00	3.674.985,35	0,00	0,00	0,00	0,00
04 Istruzione universitaria	0,00	0,00	0,00	0,00	0,00	0,00	0,00	0,00	0,00
08 Politica regionale unitaria per l'istruzione e il diritto allo studio (solo per le Regioni)	0,00	0,00	0,00	0,00	0,00	0,00	0,00	0,00	0,00
TOTALE MISSIONE 4 - Istruzione e diritto allo studio	0,00	18.369.394,90	0,00	0,00	18.369.394,90	0,00	0,00	0,00	0,00
05 MISSIONE 5 - Tutela e valorizzazione dei beni e delle attività culturali									
01 Valorizzazione dei beni di interesse storico	183.920,00	1.066.919,44	0,00	0,00	1.250.839,44	0,00	0,00	0,00	0,00
02 Attività culturali e interventi diversi nel settore culturale	0,00	364.057,57	0,00	0,00	364.057,57	0,00	0,00	5.000.000,00	5.000.000,00
03 Politica regionale unitaria per la tutela dei beni e delle attività culturali (solo per le Regioni)	1.450.673,80	4.708.496,14	0,00	0,00	6.159.169,94	0,00	0,00	0,00	0,00
TOTALE MISSIONE 5 - Tutela e valorizzazione dei beni e delle attività culturali	1.634.593,80	6.139.473,15	0,00	0,00	7.774.066,95	0,00	0,00	5.000.000,00	5.000.000,00
06 MISSIONE 6 - Politiche giovanili, sport e tempo libero									
01 Sport e tempo libero	0,00	2.986.582,52	0,00	0,00	2.986.582,52	0,00	0,00	0,00	0,00
TOTALE MISSIONE 6 - Politiche giovanili, sport e tempo libero	0,00	2.986.582,52	0,00	0,00	2.986.582,52	0,00	0,00	0,00	0,00
07 MISSIONE 7 - Turismo									
01 Sviluppo e la valorizzazione del turismo	0,00	688.618,04	0,00	0,00	688.618,04	0,00	0,00	0,00	0,00

**PROSPETTO DELLE SPESE DI BILANCIO PER MISSIONI, PROGRAMMI E MACROAGGREGATI
SPESE IN CONTO CAPITALE E SPESE PER INCREMENTO DI ATTIVITA' FINANZIARIE
PAGAMENTI IN C/COMPETENZA
Esercizio finanziario 2023**

MISSIONI E PROGRAMMI MACROAGGREGATI	Investimenti fissi lordi e acquisto di terreni	Contributi agli investimenti	Altri trasferimenti in conto capitale	Altre spese in conto capitale	Totale SPESE IN CONTO CAPITALE	Acquisizioni di attività finanziarie	Concessione crediti di breve termine	Concessione crediti di medio-lungo termine	Totale SPESE PER INCREMENTO ATTIVITA' FINANZIARIE
	202	203	204	205	200	301	302	303	300
02 Politica regionale unitaria per il turismo (solo per le Regioni)	0,00	64.782,77	0,00	0,00	64.782,77	0,00	0,00	0,00	0,00
TOTALE MISSIONE 7 - Turismo	0,00	753.400,81	0,00	0,00	753.400,81	0,00	0,00	0,00	0,00
08 MISSIONE 8 - Assetto del territorio ed edilizia abitativa									
01 Urbanistica e assetto del territorio	444.608,18	2.400.047,18	0,00	0,00	2.844.655,36	0,00	0,00	0,00	0,00
02 Edilizia residenziale pubblica e locale e piani di edilizia economico-popolare	0,00	26.091.973,96	0,00	0,00	26.091.973,96	0,00	0,00	0,00	0,00
TOTALE MISSIONE 8 - Assetto del territorio ed edilizia abitativa	444.608,18	28.492.021,14	0,00	0,00	28.936.629,32	0,00	0,00	0,00	0,00
09 MISSIONE 9 - Sviluppo sostenibile e tutela del territorio e dell'ambiente									
01 Difesa del suolo	19.797.603,44	23.750.477,67	0,00	217.228,31	43.765.309,42	0,00	0,00	0,00	0,00
02 Tutela, valorizzazione e recupero ambientale	790.918,14	876.000,00	0,00	0,00	1.666.918,14	0,00	0,00	0,00	0,00
03 Rifiuti	0,00	1.268.392,08	0,00	0,00	1.268.392,08	0,00	0,00	0,00	0,00
04 Servizio idrico integrato	0,00	6.408.825,57	0,00	0,00	6.408.825,57	0,00	0,00	0,00	0,00
05 Aree protette, parchi naturali, protezione naturalistica e forestazione	0,00	687.199,58	0,00	0,00	687.199,58	0,00	0,00	0,00	0,00
06 Tutela e valorizzazione delle risorse idriche	0,00	0,00	0,00	0,00	0,00	0,00	0,00	0,00	0,00
07 Sviluppo sostenibile territorio montano piccoli Comuni	0,00	758.084,71	0,00	0,00	758.084,71	0,00	0,00	0,00	0,00
08 Qualità dell'aria e riduzione dell'inquinamento	963.643,99	2.366.773,00	0,00	0,00	3.330.416,99	0,00	0,00	0,00	0,00
09 Politica regionale unitaria per lo sviluppo sostenibile e la tutela del territorio e l'ambiente (solo per le Regioni)	201.472,96	0,00	0,00	0,00	201.472,96	0,00	0,00	0,00	0,00
TOTALE MISSIONE 9 - Sviluppo sostenibile e tutela del territorio e dell'amb.	21.753.638,53	36.115.752,61	0,00	217.228,31	58.086.619,45	0,00	0,00	0,00	0,00
10 MISSIONE 10 - Trasporti e diritto alla mobilità									
01 Trasporto ferroviario	0,00	2.816.468,59	0,00	0,00	2.816.468,59	0,00	0,00	0,00	0,00
02 Trasporto pubblico locale	0,00	5.160.165,25	0,00	0,00	5.160.165,25	0,00	0,00	0,00	0,00
03 Trasporto per vie d'acqua	5.465,60	2.626.735,20	0,00	0,00	2.632.200,80	0,00	0,00	0,00	0,00
04 Altre modalità di trasporto	337.283,57	729.599,27	0,00	0,00	1.066.882,84	0,00	0,00	0,00	0,00
05 Viabilità e infrastrutture stradali	17.954.763,11	13.884.610,33	0,00	0,00	31.839.373,44	0,00	0,00	0,00	0,00
06 Politica regionale unitaria per i trasporti e il diritto alla mobilità (solo per le Regioni)	0,00	188.752,97	0,00	0,00	188.752,97	0,00	0,00	0,00	0,00
TOTALE MISSIONE 10 - Trasporti e diritto alla mobilità	18.297.512,28	25.406.331,61	0,00	0,00	43.703.843,89	0,00	0,00	0,00	0,00
11 MISSIONE 11 - Soccorso civile									
01 Sistema di protezione civile	629.075,68	22.595,89	0,00	0,00	651.671,57	0,00	0,00	0,00	0,00
02 Interventi a seguito di calamità naturali	0,00	2.173.739,89	0,00	0,00	2.173.739,89	0,00	0,00	0,00	0,00
TOTALE MISSIONE 11 - Soccorso civile	629.075,68	2.196.335,78	0,00	0,00	2.825.411,46	0,00	0,00	0,00	0,00

**PROSPETTO DELLE SPESE DI BILANCIO PER MISSIONI, PROGRAMMI E MACROAGGREGATI
SPESE IN CONTO CAPITALE E SPESE PER INCREMENTO DI ATTIVITA' FINANZIARIE
PAGAMENTI IN C/COMPETENZA
Esercizio finanziario 2023**

MISSIONI E PROGRAMMI MACROAGGREGATI	Investimenti fissi lordi e acquisto di terreni	Contributi agli investimenti	Altri trasferimenti in conto capitale	Altre spese in conto capitale	Totale SPESE IN CONTO CAPITALE	Acquisizioni di attività finanziarie	Concessione crediti di breve termine	Concessione crediti di medio-lungo termine	Totale SPESE PER INCREMENTO ATTIVITA' FINANZIARIE
	202	203	204	205	200	301	302	303	300
12 MISSIONE 12 - Diritti sociali, politiche sociali e famiglia									
02 Interventi per la disabilità	88.250,05	2.199.849,98	0,00	0,00	2.288.100,03	0,00	0,00	0,00	0,00
04 Interventi per i soggetti a rischio di esclusione sociale	0,00	0,00	0,00	0,00	0,00	0,00	0,00	0,00	0,00
07 Programmazione e governo della rete dei servizi socio-sanitari e sociali	0,00	697.957,60	0,00	0,00	697.957,60	0,00	0,00	0,00	0,00
TOTALE MISSIONE 12 - Diritti sociali, politiche sociali e famiglia	88.250,05	2.897.807,58	0,00	0,00	2.986.057,63	0,00	0,00	0,00	0,00
13 MISSIONE 13 - Tutela della salute									
04 Servizio sanitario regionale - ripiano di disavanzi sanitari relativi ad esercizi pregressi	0,00	0,00	55.739.714,20	0,00	55.739.714,20	0,00	0,00	0,00	0,00
05 Servizio sanitario regionale - investimenti sanitari	24.400,00	4.339.447,55	0,00	0,00	4.363.847,55	0,00	0,00	0,00	0,00
07 Ulteriori spese in materia sanitaria	0,00	0,00	0,00	0,00	0,00	0,00	0,00	0,00	0,00
08 Politica regionale unitaria per la tutela della salute (solo per le Regioni)	0,00	210.469,75	0,00	0,00	210.469,75	0,00	0,00	0,00	0,00
TOTALE MISSIONE 13 - Tutela della salute	24.400,00	4.549.917,30	55.739.714,20	0,00	60.314.031,50	0,00	0,00	0,00	0,00
14 MISSIONE 14 - Sviluppo economico e competitività									
01 Industria, PMI e Artigianato	0,00	13.761.968,97	0,00	0,00	13.761.968,97	0,00	0,00	0,00	0,00
02 Commercio - reti distributive - tutela dei consumatori	42.327,79	264.759,37	0,00	0,00	307.087,16	0,00	0,00	0,00	0,00
03 Ricerca e innovazione	0,00	23.406.660,17	0,00	0,00	23.406.660,17	0,00	0,00	0,00	0,00
04 Reti e altri servizi di pubblica utilità	0,00	0,00	0,00	0,00	0,00	0,00	0,00	0,00	0,00
05 Politica regionale unitaria per lo sviluppo economico e la competitività (solo per le Regioni)	918.294,67	26.683.605,87	0,00	0,00	27.601.900,54	0,00	0,00	0,00	0,00
TOTALE MISSIONE 14 - Sviluppo economico e competitività	960.622,46	64.116.994,38	0,00	0,00	65.077.616,84	0,00	0,00	0,00	0,00
15 MISSIONE 15 - Politiche per il lavoro e la formazione professionale									
01 Servizi per lo sviluppo del mercato del lavoro	365.973,74	0,00	0,00	0,00	365.973,74	0,00	0,00	0,00	0,00
02 Formazione professionale	0,00	0,00	0,00	0,00	0,00	0,00	0,00	0,00	0,00
03 Sostegno all'occupazione	0,00	0,00	0,00	98.601,62	98.601,62	0,00	0,00	0,00	0,00
04 Politica regionale unitaria per il lavoro e la formazione professionale (solo per le Regioni)	6.767,96	0,00	0,00	0,00	6.767,96	0,00	0,00	0,00	0,00
TOTALE MISSIONE 15 - Politiche per il lavoro e la formazione professionale	372.741,70	0,00	0,00	98.601,62	471.343,32	0,00	0,00	0,00	0,00
16 MISSIONE 16 - Agricoltura, politiche agroalimentari e pesca									
01 Sviluppo del settore agricolo e del sistema agroalimentare	22.001,48	4.843.435,39	0,00	4.148,90	4.869.585,77	0,00	0,00	0,00	0,00
02 Caccia e pesca	0,00	0,00	0,00	0,00	0,00	0,00	0,00	0,00	0,00
03 Politica regionale unitaria per l'agricoltura, i sistemi agroalimentari, la caccia e la pesca (solo per le Regioni)	0,00	21.071.077,02	0,00	0,00	21.071.077,02	0,00	0,00	0,00	0,00
TOTALE MISSIONE 16 - Agricoltura, politiche agroalimentari e pesca	22.001,48	25.914.512,41	0,00	4.148,90	25.940.662,79	0,00	0,00	0,00	0,00

**PROSPETTO DELLE SPESE DI BILANCIO PER MISSIONI, PROGRAMMI E MACROAGGREGATI
SPESE IN CONTO CAPITALE E SPESE PER INCREMENTO DI ATTIVITA' FINANZIARIE
PAGAMENTI IN C/COMPETENZA
Esercizio finanziario 2023**

MISSIONI E PROGRAMMI MACROAGGREGATI	Investimenti fissi lordi e acquisto di terreni	Contributi agli investimenti	Altri trasferimenti in conto capitale	Altre spese in conto capitale	Totale SPESE IN CONTO CAPITALE	Acquisizioni di attività finanziarie	Concessione crediti di breve termine	Concessione crediti di medio-lungo termine	Totale SPESE PER INCREMENTO ATTIVITA' FINANZIARIE
	202	203	204	205	200	301	302	303	300
17 MISSIONE 17 - Energia e diversificazione delle fonti energetiche									
01 Fonti energetiche	0,00	2.812.718,23	0,00	0,00	2.812.718,23	0,00	0,00	0,00	0,00
02 Politica regionale unitaria per l'energia e la diversificazione delle fonti energetiche (solo per le Regioni)	0,00	9.413.669,25	0,00	0,00	9.413.669,25	0,00	0,00	0,00	0,00
TOTALE MISSIONE 17 - Energia e diversificazione delle fonti energetiche	0,00	12.226.387,48	0,00	0,00	12.226.387,48	0,00	0,00	0,00	0,00
18 MISSIONE 18 - Relazioni con le altre autonomie territoriali e locali									
01 Relazioni finanziarie con le altre autonomie territoriali	0,00	3.049.468,09	0,00	0,00	3.049.468,09	0,00	0,00	308.988,96	308.988,96
02 Politica regionale unitaria per le relazioni finanziarie con le altre autonomie territoriali (solo per le Regioni)	0,00	6.691.917,30	0,00	0,00	6.691.917,30	0,00	0,00	0,00	0,00
TOTALE MISSIONE 18 - Relazioni con le altre autonomie territoriali e locali	0,00	9.741.385,39	0,00	0,00	9.741.385,39	0,00	0,00	308.988,96	308.988,96
19 MISSIONE 19 - Relazioni internazionali									
01 Relazioni internazionali e Cooperazione allo sviluppo	1.737,39	0,00	0,00	0,00	1.737,39	0,00	0,00	0,00	0,00
02 Cooperazione territoriale (solo per le Regioni)	6.890,41	943.251,01	0,00	0,00	950.141,42	0,00	0,00	0,00	0,00
TOTALE MISSIONE 19 - Relazioni internazionali	8.627,80	943.251,01	0,00	0,00	951.878,81	0,00	0,00	0,00	0,00
TOTALE MACROAGGREGATI	52.521.301,72	244.234.017,83	55.739.714,20	319.978,83	352.815.012,58	0,00	17.000.000,00	5.308.988,96	22.308.988,96

**PROSPETTO DELLE SPESE DI BILANCIO PER MISSIONI, PROGRAMMI E MACROAGGREGATI
SPESE IN CONTO CAPITALE E SPESE PER INCREMENTO DI ATTIVITA' FINANZIARIE
PAGAMENTI IN C/RESIDUI
Esercizio finanziario 2023**

MISSIONI E PROGRAMMI MACROAGGREGATI	Investimenti fissi lordi e acquisto di terreni	Contributi agli investimenti	Altri trasferimenti in conto capitale	Altre spese in conto capitale	Totale SPESE IN CONTO CAPITALE	Acquisizioni di attività finanziarie	Concessione crediti di breve termine	Concessione crediti di medio-lungo termine	Totale SPESE PER INCREMENTO ATTIVITA' FINANZIARIE
	202	203	204	205	200	301	302	303	300
01 MISSIONE 1 - Servizi istituzionali, generali e di gestione									
01 Organi istituzionali	13.266,65	37.000,00	0,00	0,00	50.266,65	0,00	0,00	0,00	0,00
03 Gestione economica, finanziaria, programmazione, provveditorato	98.605,33	0,00	0,00	0,00	98.605,33	0,00	0,00	0,00	0,00
05 Gestione dei beni demaniali e patrimoniali	141.890,43	0,00	0,00	0,00	141.890,43	0,00	0,00	0,00	0,00
06 Ufficio tecnico	203.854,79	0,00	0,00	0,00	203.854,79	0,00	0,00	0,00	0,00
08 Statistica e sistemi informativi	3.890.647,61	25.250,00	0,00	0,00	3.915.897,61	0,00	0,00	0,00	0,00
10 Risorse umane	3.147,60	0,00	0,00	0,00	3.147,60	0,00	0,00	0,00	0,00
12 Politica regionale unitaria per i servizi istituzionali, generali e di gestione (solo per le Regioni)	892.907,64	0,00	0,00	0,00	892.907,64	0,00	0,00	0,00	0,00
TOTALE MISSIONE 1 - Servizi istituzionali, generali e di gestione	5.244.320,05	62.250,00	0,00	0,00	5.306.570,05	0,00	0,00	0,00	0,00
03 MISSIONE 3 - Ordine pubblico e sicurezza									
02 Sistema integrato di sicurezza urbana	0,00	331.911,74	0,00	0,00	331.911,74	0,00	0,00	0,00	0,00
TOTALE MISSIONE 3 - Ordine pubblico e sicurezza	0,00	331.911,74	0,00	0,00	331.911,74	0,00	0,00	0,00	0,00
04 MISSIONE 4 - Istruzione e diritto allo studio									
02 Altri ordini di istruzione non universitaria	0,00	2.438.886,36	0,00	0,00	2.438.886,36	0,00	0,00	0,00	0,00
03 Edilizia scolastica (solo per le Regioni)	0,00	0,00	0,00	0,00	0,00	0,00	0,00	0,00	0,00
04 Istruzione universitaria	0,00	267.121,89	0,00	0,00	267.121,89	0,00	0,00	0,00	0,00
08 Politica regionale unitaria per l'istruzione e il diritto allo studio (solo per le Regioni)	18.900,42	0,00	0,00	0,00	18.900,42	0,00	0,00	0,00	0,00
TOTALE MISSIONE 4 - Istruzione e diritto allo studio	18.900,42	2.706.008,25	0,00	0,00	2.724.908,67	0,00	0,00	0,00	0,00
05 MISSIONE 5 - Tutela e valorizzazione dei beni e delle attività culturali									
01 Valorizzazione dei beni di interesse storico	0,00	1.003.088,54	0,00	0,00	1.003.088,54	0,00	0,00	0,00	0,00
02 Attività culturali e interventi diversi nel settore culturale	0,00	440.087,27	0,00	0,00	440.087,27	0,00	0,00	0,00	0,00
03 Politica regionale unitaria per la tutela dei beni e delle attività culturali (solo per le Regioni)	809.668,87	1.026.335,48	0,00	0,00	1.836.004,35	0,00	0,00	0,00	0,00
TOTALE MISSIONE 5 - Tutela e valorizzazione dei beni e delle attività culturali	809.668,87	2.469.511,29	0,00	0,00	3.279.180,16	0,00	0,00	0,00	0,00
06 MISSIONE 6 - Politiche giovanili, sport e tempo libero									
01 Sport e tempo libero	0,00	11.038.914,91	0,00	0,00	11.038.914,91	0,00	0,00	0,00	0,00
TOTALE MISSIONE 6 - Politiche giovanili, sport e tempo libero	0,00	11.038.914,91	0,00	0,00	11.038.914,91	0,00	0,00	0,00	0,00
07 MISSIONE 7 - Turismo									
01 Sviluppo e la valorizzazione del turismo	0,00	116.741,11	0,00	0,00	116.741,11	0,00	0,00	0,00	0,00

**PROSPETTO DELLE SPESE DI BILANCIO PER MISSIONI, PROGRAMMI E MACROAGGREGATI
SPESE IN CONTO CAPITALE E SPESE PER INCREMENTO DI ATTIVITA' FINANZIARIE
PAGAMENTI IN C/RESIDUI
Esercizio finanziario 2023**

MISSIONI E PROGRAMMI MACROAGGREGATI	Investimenti fissi lordi e acquisto di terreni	Contributi agli investimenti	Altri trasferimenti in conto capitale	Altre spese in conto capitale	Totale SPESE IN CONTO CAPITALE	Acquisizioni di attività finanziarie	Concessione crediti di breve termine	Concessione crediti di medio-lungo termine	Totale SPESE PER INCREMENTO ATTIVITA' FINANZIARIE
	202	203	204	205	200	301	302	303	300
02 Politica regionale unitaria per il turismo (solo per le Regioni)	0,00	0,00	0,00	0,00	0,00	0,00	0,00	0,00	0,00
TOTALE MISSIONE 7 - Turismo	0,00	116.741,11	0,00	0,00	116.741,11	0,00	0,00	0,00	0,00
08 MISSIONE 8 - Assetto del territorio ed edilizia abitativa									
01 Urbanistica e assetto del territorio	26.124,74	2.605.462,28	0,00	0,00	2.631.587,02	0,00	0,00	0,00	0,00
02 Edilizia residenziale pubblica e locale e piani di edilizia economico-popolare	0,00	2.475.868,72	0,00	0,00	2.475.868,72	0,00	0,00	0,00	0,00
TOTALE MISSIONE 8 - Assetto del territorio ed edilizia abitativa	26.124,74	5.081.331,00	0,00	0,00	5.107.455,74	0,00	0,00	0,00	0,00
09 MISSIONE 9 - Sviluppo sostenibile e tutela del territorio e dell'ambiente									
01 Difesa del suolo	2.990.530,65	9.028.183,12	0,00	0,00	12.018.713,77	0,00	0,00	0,00	0,00
02 Tutela, valorizzazione e recupero ambientale	235.623,24	1.820.000,00	0,00	0,00	2.055.623,24	0,00	0,00	0,00	0,00
03 Rifiuti	0,00	5.387.831,63	0,00	0,00	5.387.831,63	0,00	0,00	0,00	0,00
04 Servizio idrico integrato	0,00	1.370.000,00	0,00	0,00	1.370.000,00	0,00	0,00	0,00	0,00
05 Aree protette, parchi naturali, protezione naturalistica e forestazione	0,00	38.438,94	0,00	0,00	38.438,94	0,00	0,00	0,00	0,00
06 Tutela e valorizzazione delle risorse idriche	0,00	0,00	0,00	0,00	0,00	0,00	0,00	0,00	0,00
07 Sviluppo sostenibile territorio montano piccoli Comuni	0,00	3.621.153,64	0,00	0,00	3.621.153,64	0,00	0,00	0,00	0,00
08 Qualità dell'aria e riduzione dell'inquinamento	576.215,76	709.632,58	0,00	0,00	1.285.848,34	0,00	0,00	0,00	0,00
09 Politica regionale unitaria per lo sviluppo sostenibile e la tutela del territorio e l'ambiente (solo per le Regioni)	45.879,32	0,00	0,00	0,00	45.879,32	0,00	0,00	0,00	0,00
TOTALE MISSIONE 9 - Sviluppo sostenibile e tutela del territorio e dell'amb.	3.848.248,97	21.975.239,91	0,00	0,00	25.823.488,88	0,00	0,00	0,00	0,00
10 MISSIONE 10 - Trasporti e diritto alla mobilità									
01 Trasporto ferroviario	0,00	16.114.275,23	0,00	0,00	16.114.275,23	0,00	0,00	0,00	0,00
02 Trasporto pubblico locale	0,00	10.968.129,40	0,00	0,00	10.968.129,40	0,00	0,00	0,00	0,00
03 Trasporto per vie d'acqua	0,00	108.218,67	0,00	0,00	108.218,67	0,00	0,00	0,00	0,00
04 Altre modalità di trasporto	399.379,61	1.281.836,20	0,00	0,00	1.681.215,81	0,00	0,00	0,00	0,00
05 Viabilità e infrastrutture stradali	1.286.767,48	4.925.779,00	0,00	0,00	6.212.546,48	0,00	0,00	0,00	0,00
06 Politica regionale unitaria per i trasporti e il diritto alla mobilità (solo per le Regioni)	0,00	880.775,48	0,00	0,00	880.775,48	0,00	0,00	0,00	0,00
TOTALE MISSIONE 10 - Trasporti e diritto alla mobilità	1.686.147,09	34.279.013,98	0,00	0,00	35.965.161,07	0,00	0,00	0,00	0,00
11 MISSIONE 11 - Soccorso civile									
01 Sistema di protezione civile	526.191,86	457.551,61	0,00	0,00	983.743,47	0,00	0,00	0,00	0,00
02 Interventi a seguito di calamità naturali	1.643,14	4.242,73	0,00	0,00	5.885,87	0,00	0,00	0,00	0,00
TOTALE MISSIONE 11 - Soccorso civile	527.835,00	461.794,34	0,00	0,00	989.629,34	0,00	0,00	0,00	0,00

**PROSPETTO DELLE SPESE DI BILANCIO PER MISSIONI, PROGRAMMI E MACROAGGREGATI
SPESE IN CONTO CAPITALE E SPESE PER INCREMENTO DI ATTIVITA' FINANZIARIE
PAGAMENTI IN C/RESIDUI
Esercizio finanziario 2023**

MISSIONI E PROGRAMMI MACROAGGREGATI	Investimenti fissi lordi e acquisto di terreni	Contributi agli investimenti	Altri trasferimenti in conto capitale	Altre spese in conto capitale	Totale SPESE IN CONTO CAPITALE	Acquisizioni di attività finanziarie	Concessione crediti di breve termine	Concessione crediti di medio-lungo termine	Totale SPESE PER INCREMENTO ATTIVITA' FINANZIARIE
	202	203	204	205	200	301	302	303	300
12 MISSIONE 12 - Diritti sociali, politiche sociali e famiglia									
02 Interventi per la disabilità	0,00	33.500,00	0,00	0,00	33.500,00	0,00	0,00	0,00	0,00
04 Interventi per i soggetti a rischio di esclusione sociale	0,00	163.000,00	0,00	0,00	163.000,00	0,00	0,00	0,00	0,00
07 Programmazione e governo della rete dei servizi socio-sanitari e sociali	0,00	1.303.570,00	0,00	0,00	1.303.570,00	0,00	0,00	0,00	0,00
TOTALE MISSIONE 12 - Diritti sociali, politiche sociali e famiglia	0,00	1.500.070,00	0,00	0,00	1.500.070,00	0,00	0,00	0,00	0,00
13 MISSIONE 13 - Tutela della salute									
04 Servizio sanitario regionale - ripiano di disavanzi sanitari relativi ad esercizi pregressi	0,00	0,00	109.943.868,07	0,00	109.943.868,07	0,00	0,00	0,00	0,00
05 Servizio sanitario regionale - investimenti sanitari	2.176.863,84	128.493.487,24	0,00	0,00	130.670.351,08	0,00	0,00	0,00	0,00
07 Ulteriori spese in materia sanitaria	1.710.593,13	357.850,00	0,00	0,00	2.068.443,13	0,00	0,00	0,00	0,00
08 Politica regionale unitaria per la tutela della salute (solo per le Regioni)	0,00	296.402,85	0,00	0,00	296.402,85	0,00	0,00	0,00	0,00
TOTALE MISSIONE 13 - Tutela della salute	3.887.456,97	129.147.740,09	109.943.868,07	0,00	242.979.065,13	0,00	0,00	0,00	0,00
14 MISSIONE 14 - Sviluppo economico e competitività									
01 Industria, PMI e Artigianato	0,00	304.630,48	0,00	0,00	304.630,48	0,00	0,00	0,00	0,00
02 Commercio - reti distributive - tutela dei consumatori	0,00	0,00	0,00	0,00	0,00	0,00	0,00	0,00	0,00
03 Ricerca e innovazione	0,00	11.755.170,00	0,00	0,00	11.755.170,00	0,00	0,00	0,00	0,00
04 Reti e altri servizi di pubblica utilità	0,00	255.929,49	0,00	0,00	255.929,49	0,00	0,00	0,00	0,00
05 Politica regionale unitaria per lo sviluppo economico e la competitività (solo per le Regioni)	349.830,87	13.458.991,50	0,00	0,00	13.808.822,37	0,00	0,00	0,00	0,00
TOTALE MISSIONE 14 - Sviluppo economico e competitività	349.830,87	25.774.721,47	0,00	0,00	26.124.552,34	0,00	0,00	0,00	0,00
15 MISSIONE 15 - Politiche per il lavoro e la formazione professionale									
01 Servizi per lo sviluppo del mercato del lavoro	91.214,01	0,00	0,00	0,00	91.214,01	0,00	0,00	0,00	0,00
02 Formazione professionale	125.879,52	0,00	0,00	0,00	125.879,52	0,00	0,00	0,00	0,00
03 Sostegno all'occupazione	0,00	0,00	0,00	0,00	0,00	0,00	0,00	0,00	0,00
04 Politica regionale unitaria per il lavoro e la formazione professionale (solo per le Regioni)	5.707,03	0,00	0,00	0,00	5.707,03	0,00	0,00	0,00	0,00
TOTALE MISSIONE 15 - Politiche per il lavoro e la formazione professionale	222.800,56	0,00	0,00	0,00	222.800,56	0,00	0,00	0,00	0,00
16 MISSIONE 16 - Agricoltura, politiche agroalimentari e pesca									
01 Sviluppo del settore agricolo e del sistema agroalimentare	101.837,70	567.979,94	0,00	0,00	669.817,64	0,00	0,00	0,00	0,00
02 Caccia e pesca	0,00	0,00	0,00	0,00	0,00	0,00	0,00	0,00	0,00
03 Politica regionale unitaria per l'agricoltura, i sistemi agroalimentari, la caccia e la pesca (solo per le Regioni)	0,00	0,00	0,00	0,00	0,00	0,00	0,00	0,00	0,00
TOTALE MISSIONE 16 - Agricoltura, politiche agroalimentari e pesca	101.837,70	567.979,94	0,00	0,00	669.817,64	0,00	0,00	0,00	0,00

**PROSPETTO DELLE SPESE DI BILANCIO PER MISSIONI, PROGRAMMI E MACROAGGREGATI
SPESE IN CONTO CAPITALE E SPESE PER INCREMENTO DI ATTIVITA' FINANZIARIE
PAGAMENTI IN C/RESIDUI
Esercizio finanziario 2023**

MISSIONI E PROGRAMMI MACROAGGREGATI	Investimenti fissi lordi e acquisto di terreni	Contributi agli investimenti	Altri trasferimenti in conto capitale	Altre spese in conto capitale	Totale SPESE IN CONTO CAPITALE	Acquisizioni di attività finanziarie	Concessione crediti di breve termine	Concessione crediti di medio-lungo termine	Totale SPESE PER INCREMENTO ATTIVITA' FINANZIARIE
	202	203	204	205	200	301	302	303	300
17 MISSIONE 17 - Energia e diversificazione delle fonti energetiche									
01 Fonti energetiche	0,00	671.463,82	0,00	0,00	671.463,82	0,00	0,00	0,00	0,00
02 Politica regionale unitaria per l'energia e la diversificazione delle fonti asimetriche (solo per le Regioni)	0,00	0,00	0,00	0,00	0,00	0,00	0,00	0,00	0,00
TOTALE MISSIONE 17 - Energia e diversificazione delle fonti energetiche	0,00	671.463,82	0,00	0,00	671.463,82	0,00	0,00	0,00	0,00
18 MISSIONE 18 - Relazioni con le altre autonomie territoriali e locali									
01 Relazioni finanziarie con le altre autonomie territoriali	0,00	1.670.293,68	0,00	0,00	1.670.293,68	0,00	0,00	0,00	0,00
02 Politica regionale unitaria per le relazioni finanziarie con le altre autonomie territoriali (solo per le Regioni)	0,00	796.507,06	0,00	0,00	796.507,06	0,00	0,00	0,00	0,00
TOTALE MISSIONE 18 - Relazioni con le altre autonomie territoriali e locali	0,00	2.466.800,74	0,00	0,00	2.466.800,74	0,00	0,00	0,00	0,00
19 MISSIONE 19 - Relazioni internazionali									
01 Relazioni internazionali e Cooperazione allo sviluppo	0,00	0,00	0,00	0,00	0,00	0,00	0,00	0,00	0,00
02 Cooperazione territoriale (solo per le Regioni)	361,77	590.211,49	0,00	0,00	590.573,26	0,00	0,00	0,00	0,00
TOTALE MISSIONE 19 - Relazioni internazionali	361,77	590.211,49	0,00	0,00	590.573,26	0,00	0,00	0,00	0,00
TOTALE MACROAGGREGATI	16.723.533,01	239.241.704,08	109.943.868,07	0,00	365.909.105,16	0,00	0,00	0,00	0,00

PROSPETTO DELLE SPESE DI BILANCIO PER MISSIONI, PROGRAMMI E MACROAGGREGATI
SPESE PER RIMBORSO DI PRESTITI E CHIUSURA ANTICIPAZIONI RICEVUTE DA ISTITUTO TESORIERE/CASSIERE
IMPEGNI
Esercizio finanziario 2023

MISSIONI E PROGRAMMI MACROAGGREGATI		Rimborso di titoli obbligazionari	Rimborso mutui e altri finanziamenti a medio lungo termine	Totale RIMBORSO PRESTITI
		401	403	400
50	MISSIONE 50 - Debito pubblico			
02	Quota capitale ammortamento mutui e prestiti obbligazionari	3.800.000,00	93.920.167,46	97.720.167,46
	TOTALE MISSIONE 50 - Debito pubblico	3.800.000,00	93.920.167,46	97.720.167,46
	TOTALE MACROAGGREGATI	3.800.000,00	93.920.167,46	97.720.167,46

**PROSPETTO DELLE SPESE DI BILANCIO PER MISSIONI, PROGRAMMI E MACROAGGREGATI
SPESE PER RIMBORSO DI PRESTITI E CHIUSURA ANTICIPAZIONI RICEVUTE DA ISTITUTO TESORIERE/CASSIERE
PAGAMENTI IN C/COMPETENZA
Esercizio finanziario 2023**

MISSIONI E PROGRAMMI MACROAGGREGATI		Rimborso di titoli obbligazionari	Rimborso mutui e altri finanziamenti a medio lungo termine	Totale RIMBORSO PRESTITI
		401	403	400
50	MISSIONE 50 - Debito pubblico			
02	Quota capitale ammortamento mutui e prestiti obbligazionari	3.800.000,00	93.920.167,23	97.720.167,23
	TOTALE MISSIONE 50 - Debito pubblico	3.800.000,00	93.920.167,23	97.720.167,23
	TOTALE MACROAGGREGATI	3.800.000,00	93.920.167,23	97.720.167,23

PROSPETTO DELLE SPESE DI BILANCIO PER MISSIONI, PROGRAMMI E MACROAGGREGATI
SPESE PER RIMBORSO DI PRESTITI E CHIUSURA ANTICIPAZIONI RICEVUTE DA ISTITUTO TESORIERE/CASSIERE
PAGAMENTI IN C/RESIDUI
Esercizio finanziario 2023

MISSIONI E PROGRAMMI MACROAGGREGATI		Rimborso di titoli obbligazionari	Rimborso mutui e altri finanziamenti a medio lungo termine	Totale RIMBORSO PRESTITI
		401	403	400
50	MISSIONE 50 - Debito pubblico			
02	Quota capitale ammortamento mutui e prestiti obbligazionari	0,00	0,00	0,00
TOTALE MISSIONE 50 - Debito pubblico		0,00	0,00	0,00
TOTALE MACROAGGREGATI		0,00	0,00	0,00

PROSPETTO DELLE SPESE DI BILANCIO PER MISSIONI, PROGRAMMI E MACROAGGREGATI
SPESE PER SERVIZI PER CONTO TERZI E PARTITE DI GIRO - IMPEGNI
Esercizio finanziario 2023

MISSIONI E PROGRAMMI I MACROAGGREGATI	Uscite per partite di giro	Uscite per conto terzi	Totale
	701	702	700
99 MISSIONE 99 - Servizi per conto terzi			
01 Servizi per conto terzi - Partite di giro	1.225.953.747,46	48.705.589,72	1.274.659.337,18
02 Anticipazioni per il finanziamento del sistema sanitario nazionale	1.227.489.583,31	468,68	1.227.490.051,99
TOTALE MISSIONE 99 - Servizi per conto terzi	2.453.443.330,77	48.706.058,40	2.502.149.389,17
TOTALE MACROAGGREGATI	2.453.443.330,77	48.706.058,40	2.502.149.389,17

PROSPETTO DELLE SPESE DI BILANCIO PER MISSIONI, PROGRAMMI E MACROAGGREGATI
SPESE PER SERVIZI PER CONTO TERZI E PARTITE DI GIRO - PAGAMENTI IN C/COMPETENZA
Esercizio finanziario 2023

MISSIONI E PROGRAMMI I MACROAGGREGATI		Uscite per partite di giro	Uscite per conto terzi	Totale
		701	702	700
99	MISSIONE 99 - Servizi per conto terzi			
01	Servizi per conto terzi - Partite di giro	1.212.209.336,19	41.299.078,74	1.253.508.414,93
02	Anticipazioni per il finanziamento del sistema sanitario nazionale	1.096.809.981,06	468,68	1.096.810.449,74
	TOTALE MISSIONE 99 - Servizi per conto terzi	2.309.019.317,25	41.299.547,42	2.350.318.864,67
	TOTALE MACROAGGREGATI	2.309.019.317,25	41.299.547,42	2.350.318.864,67

PROSPETTO DELLE SPESE DI BILANCIO PER MISSIONI, PROGRAMMI E MACROAGGREGATI
SPESE PER SERVIZI PER CONTO TERZI E PARTITE DI GIRO - PAGAMENTI IN C/RESIDUI
Esercizio finanziario 2023

MISSIONI E PROGRAMMI I MACROAGGREGATI		Uscite per partite di giro	Uscite per conto terzi	Totale
		701	702	700
99	MISSIONE 99 - Servizi per conto terzi			
01	01 Servizi per conto terzi - Partite di giro	11.511.145,89	6.967.760,25	18.478.906,14
02	02 Anticipazioni per il finanziamento del sistema sanitario nazionale	341.675.142,66	0,00	341.675.142,66
	TOTALE MISSIONE 99 - Servizi per conto terzi	353.186.288,55	6.967.760,25	360.154.048,80
	TOTALE MACROAGGREGATI	353.186.288,55	6.967.760,25	360.154.048,80

RIEPILOGO SPESE PER TITOLI E MACROAGGREGATI

TITOLI E MACROAGGREGATI DI SPESA		Impegni	di cui non ricorrenti	Pagamenti in c/competenza	Pagamenti in c/residui
TITOLO 1 - Spese correnti					
101	Redditi da lavoro dipendente	172.516.914,99	462.631,50	166.487.711,31	6.120.123,25
102	Imposte e tasse a carico dell'ente	15.059.921,51	498.797,38	12.021.830,40	2.992.236,53
103	Acquisto di beni e servizi	776.908.905,56	35.660.927,40	568.781.057,57	183.103.931,49
104	Trasferimenti correnti	9.241.688.760,30	735.044.569,92	8.529.857.093,22	1.298.185.966,80
107	Interessi passivi	51.169.396,97	3.152,81	50.549.547,13	0,00
109	Rimborsi e poste correttive delle entrate	306.972.887,37	47.244.539,04	16.286.971,63	21.286.295,86
110	Altre spese correnti	1.497.646,15	265.402,18	1.253.014,90	146.852,02
	Totale TITOLO 1	10.565.814.432,85	819.180.020,23	9.345.237.226,16	1.511.835.405,95
TITOLO 2 - Spese in conto capitale					
202	Investimenti fissi lordi e acquisto di terreni	79.523.430,66	79.402.439,06	52.521.301,72	16.736.245,91
203	Contributi agli investimenti	872.091.753,94	871.342.709,85	244.472.248,83	239.241.704,08
204	Altri trasferimenti in conto capitale	55.785.306,20	55.785.306,20	55.739.714,20	109.943.868,07
205	Altre spese in conto capitale	556.018,58	556.018,58	319.978,83	0,00
	Totale TITOLO 2	1.007.956.509,38	1.007.086.473,69	353.053.243,58	365.921.818,06
TITOLO 3 - Spese per incremento attività finanziarie					
301	Acquisizioni di attività finanziarie	0,00	0,00	0,00	0,00
302	Concessione crediti di breve termine	17.000.000,00	17.000.000,00	17.000.000,00	0,00
303	Concessione crediti di medio-lungo termine	5.308.988,96	5.308.988,96	5.308.988,96	0,00
304	Altre spese per incremento di attività finanziarie	0,00	0,00	0,00	0,00
	Totale TITOLO 3	22.308.988,96	22.308.988,96	22.308.988,96	0,00
TITOLO 4 - Rimborso Prestiti					
401	Rimborso di titoli obbligazionari	3.800.000,00	0,00	3.800.000,00	0,00
402	Rimborso prestiti a breve termine	0,00	0,00	0,00	0,00
403	Rimborso mutui e altri finanziamenti a medio lungo termine	93.920.167,46	12.333.289,83	93.920.167,23	0,00
405	Fondi per rimborso prestiti	0,00	0,00	0,00	0,00
	Totale TITOLO 4	97.720.167,46	12.333.289,83	97.720.167,23	0,00
TITOLO 5 - Chiusura Anticipazioni ricevute da istituto tesoriere/cassiere					
501	Chiusura Anticipazioni ricevute da istituto tesoriere/cassiere	0,00	0,00	0,00	0,00
	Totale TITOLO 5	0,00	0,00	0,00	0,00
TITOLO 7 - Uscite per conto terzi e partite di giro					
701	Uscite per partite di giro	2.453.443.330,77	7.874.382,32	2.309.019.317,25	353.186.288,55
702	Uscite per conto terzi	48.706.058,40	48.724.755,62	41.299.547,42	6.967.760,25
	Totale TITOLO 7	2.502.149.389,17	56.599.137,94	2.350.318.864,67	360.154.048,80
	TOTALE TITOLI	14.195.949.487,82	1.917.507.910,65	12.168.638.490,60	2.237.911.272,81

ACCERTAMENTI ASSUNTI NELL'ESERCIZIO DI RIFERIMENTO E NEGLI ESERCIZI PRECEDENTI IMPUTATI ALL'ANNO SUCCESSIVO CUI SI RIFERISCE IL RENDICONTO E SEGUENTI

TITOLI E TIPOLOGIE DI ENTRATA		Anno successivo a quello cui si riferisce il rendiconto		Secondo anno successivo a quello cui si riferisce il rendiconto		Anni successivi
		Previsioni di competenza	Accertamenti	Previsioni di competenza del bilancio pluriennale	Accertamenti	Accertamenti
TITOLO 1 - Entrate correnti di natura tributaria, contributiva e perequativa						
10101	Imposte tasse e proventi assimilati	998.515.087,59	0,00	998.471.650,00	141,02	33.309,87
10102	Tributi destinati al finanziamento della sanità	7.474.000.000,00	0,00	7.474.000.000,00	0,00	0,00
10104	Compartecipazioni di tributi	472.746.929,48	0,00	468.746.929,48	0,00	0,00
10301	Fondi perequativi da Amministrazioni Centrali	500.000.000,00	0,00	500.000.000,00	0,00	0,00
10000	Totale TITOLO 1	9.445.262.017,07	0,00	9.441.218.579,48	141,02	33.309,87
TITOLO 2 - Trasferimenti correnti						
20101	Trasferimenti correnti da Amministrazioni pubbliche	526.970.009,81	179.162.980,26	348.806.005,46	101.884.653,18	274.846.572,56
20102	Trasferimenti correnti da Famiglie	0,00	0,00	0,00	0,00	0,00
20103	Trasferimenti correnti da Imprese	60.875,98	0,00	87.012,55	0,00	0,00
20104	Trasferimenti correnti da Istituzioni Sociali Private	31.500,00	0,00	6.300,00	0,00	0,00
20105	Trasferimenti correnti dall'Unione Europea e dal Resto del Mondo	150.423.394,41	5.637.221,18	149.305.559,36	881.114,73	18.901,20
20000	Totale TITOLO 2	677.485.780,20	184.800.201,44	498.204.877,37	102.765.767,91	274.865.473,76
TITOLO 3 - Entrate extratributarie						
30100	Vendita di beni e servizi e proventi derivanti dalla gestione dei beni	49.200.731,49	1.270.849,56	49.200.731,49	1.111.912,55	9.154.623,48
30200	Proventi derivanti dall'attività di controllo e repressione delle irregolarità e degli illeciti	16.354.800,00	0,00	16.355.800,00	0,00	0,00
30300	Interessi attivi	1.731.770,11	92.758,48	1.731.770,11	20.104,25	22.867,56
30400	Altre entrate da redditi da capitale	200.000,00	0,00	200.000,00	0,00	0,00
30500	Rimborsi e altre entrate correnti	4.940.911,08	1.100.231,17	4.947.527,43	74.928,56	65.956,29
30000	Totale TITOLO 3	72.428.212,68	2.463.839,21	72.435.829,03	1.206.945,36	9.243.447,33
TITOLO 4 - Entrate in conto capitale						
40200	Contributi agli investimenti	1.172.270.398,53	455.300.191,26	492.547.275,21	83.001.247,28	71.377.537,56
40300	Altri trasferimenti in conto capitale	6.575.947,31	6.575.947,31	9.500,00	9.500,00	0,00
40400	Entrate da alienazione di beni materiali e immateriali	535.000,00	0,00	535.000,00	0,00	0,00
40500	Altre entrate in conto capitale	340.000,00	2.014.148,95	20.000,00	570.371,65	407.796,95
40000	Totale TITOLO 4	1.179.721.345,84	463.890.287,52	493.111.775,21	83.581.118,93	71.785.334,51

TITOLI E TIPOLOGIE DI ENTRATA		Anno successivo a quello cui si riferisce il rendiconto		Secondo anno successivo a quello cui si riferisce il rendiconto		Anni successivi
		Previsioni di competenza	Accertamenti	Previsioni di competenza del bilancio pluriennale	Accertamenti	Accertamenti
TITOLO 5 - Entrate da riduzione di attività finanziarie						
50100	Alienazione di attività finanziarie	37.545,90	37.545,90	37.545,90	37.545,90	75.091,79
50200	Riscossione di crediti di breve termine	40.000.000,00	0,00	40.000.000,00	0,00	0,00
50300	Riscossione crediti di medio-lungo termine	6.000.000,00	763.386,93	6.000.000,00	447.918,81	283.988,96
50000	Totale TITOLO 5	46.037.545,90	800.932,83	46.037.545,90	485.464,71	359.080,75
TITOLO 6 - Accensione prestiti						
60200	Accensione Prestiti a breve termine	0,00	0,00	0,00	0,00	0,00
60300	Accensione Mutui e altri finanziamenti a medio lungo termine	411.298.646,69	0,00	229.503.820,13	0,00	0,00
60000	Totale TITOLO 6	411.298.646,69	0,00	229.503.820,13	0,00	0,00
TITOLO 7 - Anticipazioni da istituto tesoriere/cassiere						
70100	Anticipazioni da istituto tesoriere/cassiere	0,00	0,00	0,00	0,00	0,00
70000	Totale TITOLO 7	0,00	0,00	0,00	0,00	0,00
TITOLO 9 - Entrate per conto terzi e partite di giro						
90100	Entrate per partite di giro	5.704.956,27	16.700,00	5.704.509,92	16.800,00	0,00
90200	Entrate per conto terzi	2.000,00	0,00	2.000,00	0,00	0,00
90000	Totale TITOLO 9	5.706.956,27	16.700,00	5.706.509,92	16.800,00	0,00
TOTALE ACCERTAMENTI		11.837.940.504,65	651.891.180,91	10.786.218.937,04	188.056.237,93	356.286.646,22

IMPEGNI ASSUNTI NELL'ESERCIZIO DI RIFERIMENTO E NEGLI ESERCIZI PRECEDENTI IMPUTATI ALL'ANNO SUCCESSIVO CUI SI RIFERISCE IL RENDICONTO E SEGUENTI

TITOLI E MACROAGGREGATI DI SPESA		Anno successivo a quello cui si riferisce il rendiconto		Secondo anno successivo a quello cui si riferisce il rendiconto		Anni successivi
		Previsioni di competenza	Impegni	Previsioni di competenza del bilancio pluriennale	Impegni	Impegni
TITOLO 1 - Spese correnti						
101	Redditi da lavoro dipendente	226.013.177,18	33.358.025,93	210.800.264,62	14.371.122,74	0,00
102	Imposte e tasse a carico dell'ente	18.554.010,97	2.442.604,86	17.316.489,02	1.155.984,26	46.668,54
103	Acquisto di beni e servizi	838.840.457,02	720.647.043,78	815.901.754,89	637.378.743,52	4.940.622.995,19
104	Trasferimenti correnti	8.244.305.391,09	308.285.326,52	7.995.985.719,36	105.720.789,26	168.745.594,71
107	Interessi passivi	58.840.900,03	39.338.051,95	63.396.444,75	37.484.757,12	377.703.343,58
109	Rimborsi e poste correttive delle entrate	522.636.672,42	2.780.755,23	523.066.130,66	2.173.450,01	549.041,67
110	Altre spese correnti	191.769.377,45	900.818,05	174.817.736,27	775.910,26	1.149.169,07
100	Totale TITOLO 1	10.100.959.986,16	1.107.752.626,32	9.801.284.539,57	799.060.757,17	5.488.816.812,76
TITOLO 2 - Spese in conto capitale						
202	Investimenti fissi lordi e acquisto di terreni	256.961.030,89	109.459.775,62	178.459.987,96	23.125.745,07	5.421.367,53
203	Contributi agli investimenti	1.717.124.813,47	885.738.144,63	720.388.586,53	179.533.221,69	88.622.576,16
204	Altri trasferimenti in conto capitale	8.820.000,00	8.820.000,00	8.820.000,00	0,00	0,00
205	Altre spese in conto capitale	77.888.888,72	18.300,00	12.258.213,93	141,02	33.309,87
200	Totale TITOLO 2	2.060.794.733,08	1.004.036.220,25	919.926.788,42	202.659.107,78	94.077.253,56
TITOLO 3 - Spese per incremento attività finanziarie						
301	Acquisizioni di attività finanziarie	6.700.000,00	6.700.000,00	0,00	0,00	0,00
302	Concessione crediti di breve termine	40.000.000,00	0,00	40.000.000,00	0,00	0,00
303	Concessione crediti di medio-lungo termine	6.000.000,00	0,00	6.000.000,00	0,00	0,00
304	Altre spese per incremento di attività finanziarie	0,00	0,00	0,00	0,00	0,00
300	Totale TITOLO 3	52.700.000,00	6.700.000,00	46.000.000,00	0,00	0,00
TITOLO 4 - Rimborso prestiti						
401	Rimborso di titoli obbligazionari	3.800.000,00	3.800.000,00	3.800.000,00	3.800.000,00	141.800.000,00
402	Rimborso prestiti a breve termine	0,00	0,00	0,00	0,00	0,00
403	Rimborso mutui e altri finanziamenti a medio lungo termine	104.739.788,11	95.132.369,53	108.445.509,31	92.383.159,81	1.629.660.963,57
405	Fondi per rimborso prestiti	507.681.942,89	0,00	490.534.022,64	0,00	0,00

TITOLI E MACROAGGREGATI DI SPESA		Anno successivo a quello cui si riferisce il rendiconto		Secondo anno successivo a quello cui si riferisce il rendiconto		Anni successivi
		Previsioni di competenza	Impegni	Previsioni di competenza del bilancio pluriennale	Impegni	Impegni
400	Totale TITOLO 4	616.221.731,00	98.932.369,53	602.779.531,95	96.183.159,81	1.771.460.963,57
	TITOLO 5 - Chiusura anticipazioni ricevute da istituto tesoriere/cassiere					
501	Chiusura Anticipazioni ricevute da istituto tesoriere/cassiere	0,00	0,00	0,00	0,00	0,00
500	Totale TITOLO 5	0,00	0,00	0,00	0,00	0,00
	TITOLO 7 - Uscite per conto terzi e partite di giro					
701	Uscite per partite di giro	5.704.956,27	16.700,00	5.704.509,92	16.800,00	0,00
702	Uscite per conto terzi	2.000,00	0,00	2.000,00	0,00	0,00
700	Totale TITOLO 7	5.706.956,27	16.700,00	5.706.509,92	16.800,00	0,00
	TOTALE IMPEGNI	12.836.383.406,51	2.217.437.916,10	11.375.697.369,86	1.097.919.824,76	7.354.355.029,89

REGIONE TOSCANA



Giunta Regionale

Allegato B2

**Rendiconto Consolidato
Conto Economico
2023**

CONTO ECONOMICO

CONTO ECONOMICO		2023	2022
A) COMPONENTI POSITIVI DELLA GESTIONE			
1	Proventi da tributi	9.753.106.264,48	9.287.625.118,58
2	Proventi da fondi perequativi	0,00	0,00
3	Proventi da trasferimenti e contributi	1.846.062.547,51	1.889.131.224,30
a	Proventi da trasferimenti correnti	1.118.125.564,64	1.535.478.067,43
b	Quota annuale di contributi agli investimenti	7.593.583,19	6.147.927,76
c	Contributi agli investimenti	720.343.399,68	347.505.229,11
4	Ricavi delle vendite e prestazioni e proventi da servizi pubblici	64.285.502,24	73.248.397,17
a	Proventi derivanti dalla gestione dei beni	46.555.385,88	55.507.832,97
b	Ricavi della vendita di beni	40.161,90	0,00
c	Ricavi e proventi dalla prestazione di servizi	17.689.954,46	17.740.564,20
5	Variazioni nelle rimanenze di prodotti in corso di lavorazione, etc. (+/-)	0,00	0,00
6	Variazione dei lavori in corso su ordinazione	0,00	0,00
7	Incrementi di immobilizzazioni per lavori interni	0,00	0,00
8	Altri ricavi e proventi diversi	74.398.516,50	57.362.087,49
TOTALE COMPONENTI POSITIVI DELLA GESTIONE (A)		11.737.852.830,73	11.307.366.827,54
B) COMPONENTI NEGATIVI DELLA GESTIONE		0,00	0,00
9	Acquisto di materie prime e/o beni di consumo	10.844.095,68	11.768.943,47
10	Prestazioni di servizi	760.916.191,19	798.248.265,35
11	Utilizzo beni di terzi	4.473.264,21	4.987.412,24
12	Trasferimenti e contributi	10.144.227.279,82	9.765.596.714,97
a	Trasferimenti correnti	9.222.814.428,89	9.222.378.029,69
b	Contributi agli investimenti ad Amministrazioni pubb.	796.061.487,12	352.795.057,48
c	Contributi agli investimenti ad altri soggetti	125.351.363,81	190.423.627,80
13	Personale	172.580.663,96	163.995.597,53
14	Ammortamenti e svalutazioni	131.511.885,97	169.484.641,91
a	Ammortamenti di immobilizzazioni immateriali	17.806.197,13	14.590.503,19
b	Ammortamenti di immobilizzazioni materiali	12.769.722,00	12.299.668,77
c	Altre svalutazioni delle immobilizzazioni	0,00	0,00
d	Svalutazione dei crediti	100.935.966,84	142.594.469,95
15	Variazioni nelle rimanenze di materie prime e/o beni di consumo (+/-)	22.783,24	16.292,89
16	Accantonamenti per rischi	19.809.163,92	36.379.642,92
17	Altri accantonamenti	25.681.876,23	47.203.910,46
18	Oneri diversi di gestione	297.049.279,53	102.623.794,79
TOTALE COMPONENTI NEGATIVI DELLA GESTIONE (B)		11.567.116.483,75	11.100.305.216,53
DIFFERENZA FRA COMP. POSITIVI E NEGATIVI DELLA GESTIONE (A-B)		170.736.346,98	207.061.611,01
C) PROVENTI ED ONERI FINANZIARI		0,00	0,00
<u>Proventi finanziari</u>		0,00	0,00
19	Proventi da partecipazioni	9.582.774,97	6.619.516,33
a	da società controllate	0,00	0,00
b	da società partecipate	357.712,76	352.013,80
c	da altri soggetti	9.225.062,21	6.267.502,53
20	Altri proventi finanziari	6.635.532,09	4.353.447,43
Totale proventi finanziari		16.218.307,06	10.972.963,76
<u>Oneri finanziari</u>		0,00	0,00
21	Interessi ed altri oneri finanziari	53.023.207,53	37.137.477,11
a	Interessi passivi	53.023.207,53	37.137.477,11
b	Altri oneri finanziari	0,00	0,00
Totale oneri finanziari		53.023.207,53	37.137.477,11
TOTALE PROVENTI ED ONERI FINANZIARI (C)		-36.804.900,47	-26.164.513,35
D) RETTIFICHE DI VALORE ATTIVITA' FINANZIARIE		0,00	0,00
22	Rivalutazioni	0,00	0,00
23	Svalutazioni	10.074.766,83	4.728.320,32
TOTALE RETTIFICHE (D)		-10.074.766,83	-4.728.320,32
E) PROVENTI ED ONERI STRAORDINARI		0,00	0,00
24	Proventi straordinari	315.851.201,84	85.228.885,74

CONTO ECONOMICO

CONTO ECONOMICO		2023	2022
a	Proventi da permessi di costruire	0,00	0,00
b	Proventi da trasferimenti in conto capitale	245.875,31	108.350,41
c	Sopravvenienze attive e insussistenze del passivo	315.130.808,19	84.327.453,63
d	Plusvalenze patrimoniali	231.810,15	265.231,37
e	Altri proventi straordinari	242.708,19	527.850,33
	Totale proventi straordinari	315.851.201,84	85.228.885,74
25	Oneri straordinari	350.288.819,97	233.861.319,04
a	Trasferimenti in conto capitale	55.785.306,20	133.539.270,60
b	Sopravvenienze passive e insussistenze dell'attivo	292.698.324,71	99.270.347,13
c	Minusvalenze patrimoniali	668.573,14	745.917,11
d	Altri oneri straordinari	1.136.615,92	305.784,20
	Totale oneri straordinari	350.288.819,97	233.861.319,04
		0,00	
	TOTALE PROVENTI ED ONERI STRAORDINARI (E)	-34.437.618,13	-148.632.433,30
	RISULTATO PRIMA DELLE IMPOSTE (A-B+C+D+E)	89.419.061,55	27.536.344,04
		0,00	
26	Imposte (*)	13.146.365,07	12.660.341,00
27	RISULTATO DELL'ESERCIZIO	76.272.696,48	14.876.003,04

REGIONE TOSCANA



Giunta Regionale

Allegato B3

Rendiconto Consolidato
Stato Patrimoniale
2023

STATO PATRIMONIALE - ATTIVO

STATO PATRIMONIALE (ATTIVO)		2023	2022
A) CREDITI vs. LO STATO ED ALTRE AMMINISTRAZIONI PUBBLICHE PER LA PARTECIPAZIONE AL FONDO DI DOTAZIONE			0,00
TOTALE CREDITI vs PARTECIPANTI (A)			0,00
B) IMMOBILIZZAZIONI			
<u>Immobilizzazioni immateriali</u>			
I	Costi di impianto e di ampliamento	0,00	0,00
1	Costi di ricerca sviluppo e pubblicità	0,00	0,00
2	Diritti di brevetto ed utilizzazione opere dell'ingegno	29.623.900,55	28.587.615,50
3	Concessioni, licenze, marchi e diritti simile	2.169,97	2.265,52
4	Avviamento	0,00	0,00
5	Immobilizzazioni in corso ed acconti	31.433.873,83	26.225.043,73
6	Altre	1.543.301,92	242.369,64
9	Totale immobilizzazioni immateriali	62.603.246,27	55.057.294,39
<u>Immobilizzazioni materiali (3)</u>			
II	Beni demaniali	237.960.955,72	232.356.601,58
1	Terreni	78.096.286,10	74.927.491,88
1.1	Fabbricati	26.482,33	17.954,92
1.2	Infrastrutture	20.266.011,39	17.819.776,08
1.3	Altri beni demaniali	139.572.175,90	139.591.378,70
1.9	Altre immobilizzazioni materiali (3)	637.124.486,18	638.337.562,51
III	Terreni	118.389.055,33	120.193.216,52
2.1	a di cui in leasing finanziario	0,00	0,00
a	Fabbricati	401.726.201,14	403.669.537,31
2.2	a di cui in leasing finanziario	0,00	0,00
a	Impianti e macchinari	1.009.455,54	803.169,89
2.3	a di cui in leasing finanziario	0,00	0,00
a	Attrezzature industriali e commerciali	3.328.045,91	3.147.007,58
2.4	Mezzi di trasporto	25.509.332,72	27.937.772,99
2.5	Macchine per ufficio e hardware	10.818.031,21	4.689.099,72
2.6	Mobili e arredi	2.186.168,34	2.190.990,17
2.7	Infrastrutture	68.193.887,00	70.510.235,35
2.8	Altri beni materiali	5.964.308,99	5.196.532,98
2.99	Immobilizzazioni in corso ed acconti	130.972.586,49	92.220.674,40
3	Totale immobilizzazioni materiali	1.006.058.028,39	962.914.838,49
<u>Immobilizzazioni Finanziarie (1)</u>			
IV	Partecipazioni in	350.750.133,72	353.276.754,01
1	a imprese controllate	312.838.244,42	331.961.288,36
a	b imprese partecipate	27.138.094,84	12.164.170,31
b	c altri soggetti	10.773.794,46	9.151.295,34
c	2 Crediti verso	85.116.146,65	106.364.497,40
2	a altre amministrazioni pubbliche	4.925.467,90	1.219.730,37
a	b imprese controllate	33.420.425,69	41.503.345,78
b	c imprese partecipate	0,00	0,00
c	d altri soggetti	46.770.253,06	63.641.421,25
d	3 Altri titoli	12.995.416,83	13.469.302,53
3	Totale immobilizzazioni finanziarie	448.861.697,20	473.110.553,94
TOTALE IMMOBILIZZAZIONI (B)		1.517.522.971,86	1.491.082.686,82
C) ATTIVO CIRCOLANTE			
<u>Rimanenze</u>			
I	Totale rimanenze	280.015,72	302.798,96
<u>Crediti (2)</u>			
II	Crediti di natura tributaria	1.690.868.182,37	1.785.387.029,19
1	a Crediti da tributi destinati al finanziamento della sanità	708.429.430,91	812.084.200,32
a	b Altri crediti da tributi	425.705.904,47	416.569.981,88
b	c Crediti da Fondi perequativi	556.732.846,99	556.732.846,99
c	2 Crediti per trasferimenti e contributi verso amministrazioni pubbliche	1.983.261.093,50	1.627.320.203,31
2	a imprese controllate	1.734.498.301,30	1.157.373.726,36
a	b imprese partecipate	0,00	0,00
b	c imprese partecipate	0,00	0,00
c	d verso altri soggetti	248.762.792,20	469.946.476,95
d	3 Verso clienti ed utenti	38.904.847,78	28.325.662,67
3	4 Altri Crediti	269.533.529,91	385.238.079,35
4	a verso l'erario	34.281,00	35.126,00
a	b per attività svolta per c/terzi	192.708,61	192.708,61
b	c altri	269.306.540,30	385.010.244,74
c	Totale crediti	3.982.567.653,56	3.826.270.974,52
III	<u>Attività finanziarie che non costituiscono immobilizzi</u>		
1	Partecipazioni	13.205.117,50	15.837.629,82
2	Altri titoli	0,00	0,00
Totale attività finanziarie che non costituiscono immobilizzazioni		13.205.117,50	15.837.629,82
<u>Disponibilità liquide</u>			
IV	Conto di tesoreria	920.701.388,13	1.294.065.137,87
1	a Istituto tesoriere	920.701.388,13	1.294.065.137,87
a	b presso Banca d'Italia	0,00	0,00

STATO PATRIMONIALE (ATTIVO)		2023	2022
2	Altri depositi bancari e postali	29.718.246,71	28.081.852,32
3	Denaro e valori in cassa	139.450,19	62.888,38
4	Altri conti presso la tesoreria statale intestati all'ente	0,00	0,00
	Totale disponibilità liquide	950.559.085,03	1.322.209.878,57
	TOTALE ATTIVO CIRCOLANTE (C)	4.946.611.871,81	5.164.621.281,87
RATEI E RISCONTI			
1	Ratei attivi	0,00	0,00
2	Risconti attivi	751.011,01	432.500,67
	TOTALE RATEI E RISCONTI (D)	751.011,01	432.500,67
	TOTALE DELL'ATTIVO (A+B+C+D)	6.464.885.854,68	6.656.136.469,36

STATO PATRIMONIALE (PASSIVO)		2023	2022
A) PATRIMONIO NETTO			
I	Fondo di dotazione	531.360,36	531.360,36
II	Riserve	1.046.400.841,93	1.019.188.810,86
	<i>b da capitale</i>	0,00	0,00
	<i>c da permessi di costruire</i>	0,00	0,00
	<i>d riserve indisponibili per beni demaniali e patrimoniali indisponibili e per i beni culturali</i>	915.848.597,51	903.547.946,92
	<i>e altre riserve indisponibili</i>	130.552.244,42	115.640.863,94
	<i>f altre riserve disponibili</i>	0,00	0,00
III	Risultato economico dell'esercizio	76.272.696,48	14.521.462,55
IV	Risultati economici di esercizi precedenti	-1.143.012.947,62	-1.142.590.304,47
V	Riserve negative per beni indisponibili	-892.830.911,14	-895.968.843,11
	TOTALE PATRIMONIO NETTO (A)	-912.638.959,99	-1.004.317.513,81
B) FONDI PER RISCHI ED ONERI			
1	Per trattamento di quiescenza	0,00	0,00
2	Per imposte	0,00	0,00
3	Altri	128.204.529,62	102.048.686,83
	TOTALE FONDI RISCHI ED ONERI (B)	128.204.529,62	102.048.686,83
C) TRATTAMENTO DI FINE RAPPORTO			
	TOTALE T.F.R. (C)	0,00	0,00
D) DEBITI (1)			
1	Debiti da finanziamento	2.080.290.415,87	2.064.441.919,67
	<i>a prestiti obbligazionari</i>	149.400.000,00	153.200.000,00
	<i>b w/ altre amministrazioni pubbliche</i>	698.877.841,65	722.355.114,50
	<i>c verso banche e tesoriere</i>	0,00	0,00
	<i>d verso altri finanziatori</i>	1.232.012.574,22	1.188.886.805,17
2	Debiti verso fornitori	7.467.003,49	7.733.338,62
3	Accounti	308.424,40	359.600,00
4	Debiti per trasferimenti e contributi	2.213.480.877,04	2.688.796.848,57
	<i>a enti finanziati dal servizio sanitario nazionale</i>	0,00	0,00
	<i>b altre amministrazioni pubbliche</i>	2.080.436.397,60	2.516.737.114,01
	<i>c imprese controllate</i>	14.386.842,98	42.898.546,49
	<i>d imprese partecipate</i>	577.584,58	263.665,79
	<i>e altri soggetti</i>	118.080.051,88	128.897.522,28
5	Altri debiti	1.789.933.775,36	1.812.977.676,40
	<i>a tributari</i>	101.753.395,29	107.674.162,49
	<i>b verso istituti di previdenza e sicurezza sociale</i>	6.080.266,09	8.467.941,93
	<i>c per attività svolta per c/terzi (2)</i>	0,00	0,00
	<i>d altri</i>	1.682.100.113,98	1.696.835.571,98
	TOTALE DEBITI (D)	6.091.480.496,16	6.574.309.383,26
E) RATEI E RISCONTI E CONTRIBUTI AGLI INVESTIMENTI			
I	Ratei passivi	43.255.377,36	39.466.386,75
II	Risconti passivi	1.114.584.411,53	941.112.529,44
1	Contributi agli investimenti	331.995.301,11	427.878.939,59
	<i>a da altre amministrazioni pubbliche</i>	318.787.936,23	416.887.223,68
	<i>b da altri soggetti</i>	13.207.364,88	10.991.715,91
2	Concessioni pluriennali	0,00	0,00
3	Altri risconti passivi	782.589.110,42	513.233.589,85
	TOTALE RATEI E RISCONTI (E)	1.157.839.788,89	980.578.916,19
	TOTALE DEL PASSIVO (A+B+C+D+E)	6.464.885.854,68	6.652.619.472,47
CONTI D'ORDINE			
1)	Impegni su esercizi futuri	6.293.309.144,60	6.656.663.737,40
2)	Beni di terzi in uso	0,00	0,00
3)	Beni dati in uso a terzi	0,00	0,00
4)	Garanzie prestate a amministrazioni pubbliche	313.856.854,90	340.042.603,67
5)	Garanzie prestate a imprese controllate	0,00	0,00
6)	Garanzie prestate a imprese partecipate	0,00	0,00
7)	Garanzie prestate a altre imprese	0,00	0,00
	TOTALE CONTI D'ORDINE	6.607.165.999,50	6.996.706.341,07