www.consiglio.regione.toscana.it/
www.consiglio.regione.toscana.it/Biblioteca

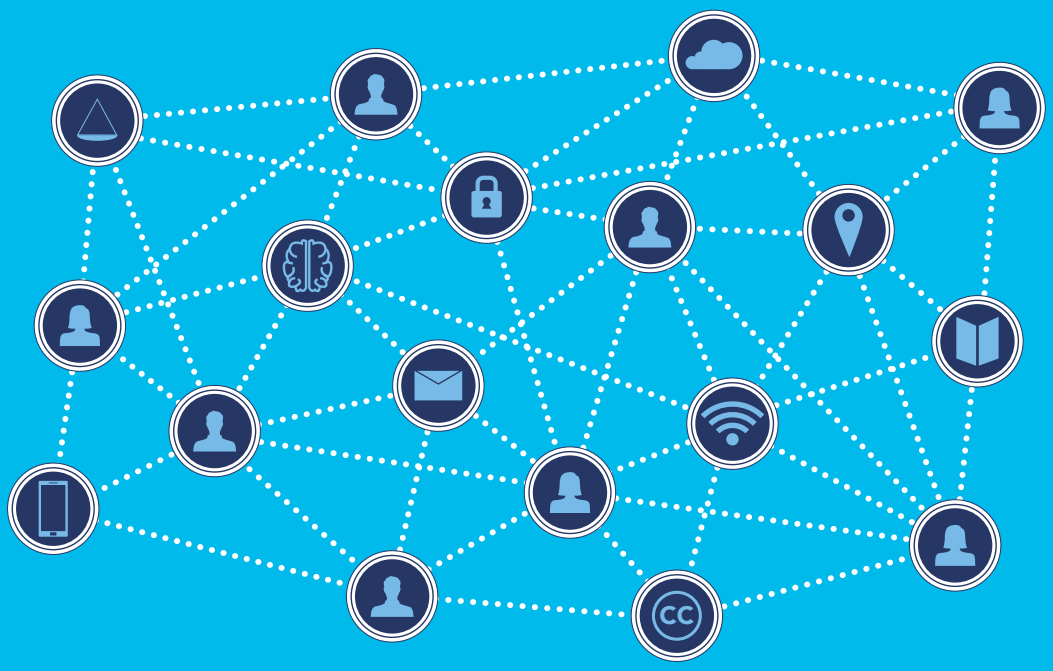

#Internet&Diritto • *il futuro in biblioteca*

sesta edizione - 2024

Il Consiglio regionale della Toscana invita al webinar

Società tecnologica tra educazione digitale e discriminazione

Presentazione del volume **Educazione civica digitale. Abbecedario essenziale**
di Agostino Ghiglia (Apogeo e Maggioli, 2023)

Intervengono
Agostino Ghiglia, componente del Garante per la protezione dei dati personali
Federica Meta, giornalista CorCom

Modera
Fernanda Faini, ricercatrice e docente Università Telematica Pegaso

Il volume si presenta come un breve vocabolario, una guida per l'alfabetizzazione mediatica. Uno stimolo affinché l'educazione civica digitale diventi una materia obbligatoria fin dalla scuola primaria per creare fin da giovanissimi una consapevolezza sull'uso delle nuove tecnologie.

Lunedì 3 giugno 2024, ore 17.00

Biblioteca della Toscana Pietro Leopoldo

Il webinar si potrà seguire dalla pagina Facebook del Consiglio regionale della Toscana e dal canale YouTube della Biblioteca

/@CRToscana
#BibliotecaDellaToscana
#InternetDiritto

www.consiglio.regione.toscana.it/biblioteca