REGIONE TOSCANA

Consiglio Regionale

biblioteca della Toscana
Pietro Leopoldo

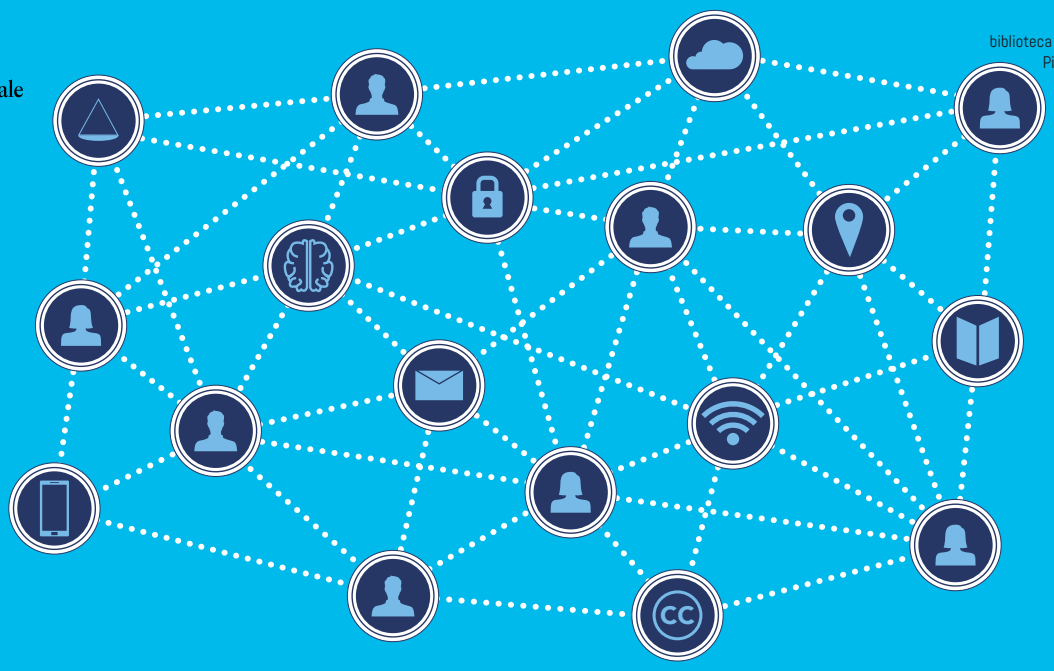

#Internet&Diritto • *il futuro in biblioteca*

sesta edizione - 2024

Il Presidente del Consiglio regionale della Toscana invita al webinar

I minori nell'era social

Presentazione del volume **Tutela del minore nella società digitalizzata. Analisi giuridica, filosofica e psicologica delle questioni legate all'uso delle nuove tecnologie** a cura di Marco Martorana, Giuliana Guadagnini, Roberta Savella (Key Editore, 2023)

Intervengono
Marco Martorana, docente e avvocato cassazionista
Sonia Montegiove, giornalista e informatica

Modera
Fernanda Faini, ricercatrice e docente Università Telematica Pegaso

La raccolta di saggi indaga le criticità e i rischi legati alla presenza online dei minori, delle questioni connesse alla tutela dei loro dati personali e dei risvolti sociali e psicologici al fine di favorire lo sviluppo di cittadini digitali pienamente consapevoli e attenti, in grado di sfruttare al massimo – e in sicurezza – le opportunità fornite dalla rete.

Lunedì 6 maggio 2024, ore 17.00

Biblioteca della Toscana Pietro Leopoldo

Il webinar si potrà seguire dalla pagina Facebook del Consiglio regionale della Toscana e dal canale YouTube della Biblioteca

/@CRToscana
#BibliotecaDellaToscana
#InternetDiritto

www.consiglio.regione.toscana.it/biblioteca