REGIONE TOSCANA

Consiglio Regionale

biblioteca della Toscana
Pietro Leopoldo

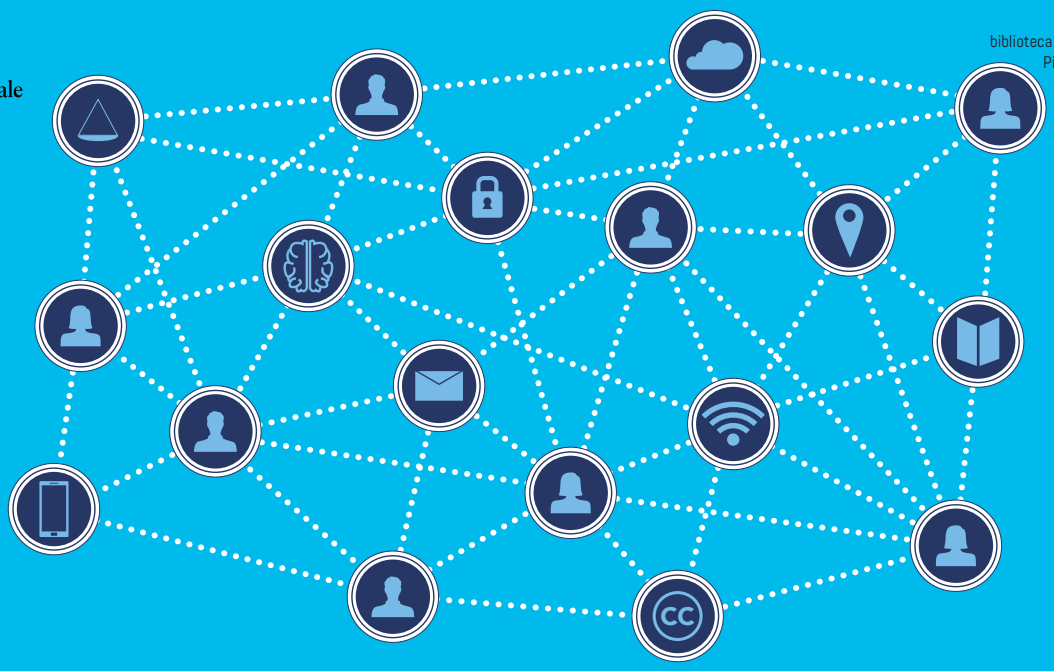

#Internet&Diritto • *il futuro in biblioteca*

quinta edizione - 2023

Il Presidente del Consiglio regionale della Toscana invita al webinar

Intelligenza artificiale: regole, opportunità e rischi

Presentazione del volume **Etica digitale e intelligenza artificiale: i rischi per la protezione dei dati** di Fabio Lazzini, (Giappichelli, 2022)

Intervengono
Fabio Lazzini, DPO Sogei
Massimo Chiriatti, tecnologo e dirigente informatico (Lenovo)

Modera
Fernanda Faini, giurista e docente di Informatica giuridica

In un mondo dominato sempre più dalla tecnologia, devono essere difesi i valori etici e la tutela dei dati personali, per una migliore crescita del progresso collettivo. Il volume sostiene che le nuove tecnologie sono al servizio della persona umana, al fine di migliorarne le condizioni di vita.

Lunedì 20 novembre 2023, ore 17.00

Biblioteca della Toscana Pietro Leopoldo

Il webinar si potrà seguire dalla pagina Facebook del Consiglio regionale della Toscana e dal canale YouTube della Biblioteca

/@CRToscana
#BibliotecaDellaToscana
#InternetDiritto

www.consiglio.regione.toscana.it/biblioteca