REGIONE TOSCANA

Consiglio Regionale

biblioteca della Toscana
Pietro Leopoldo

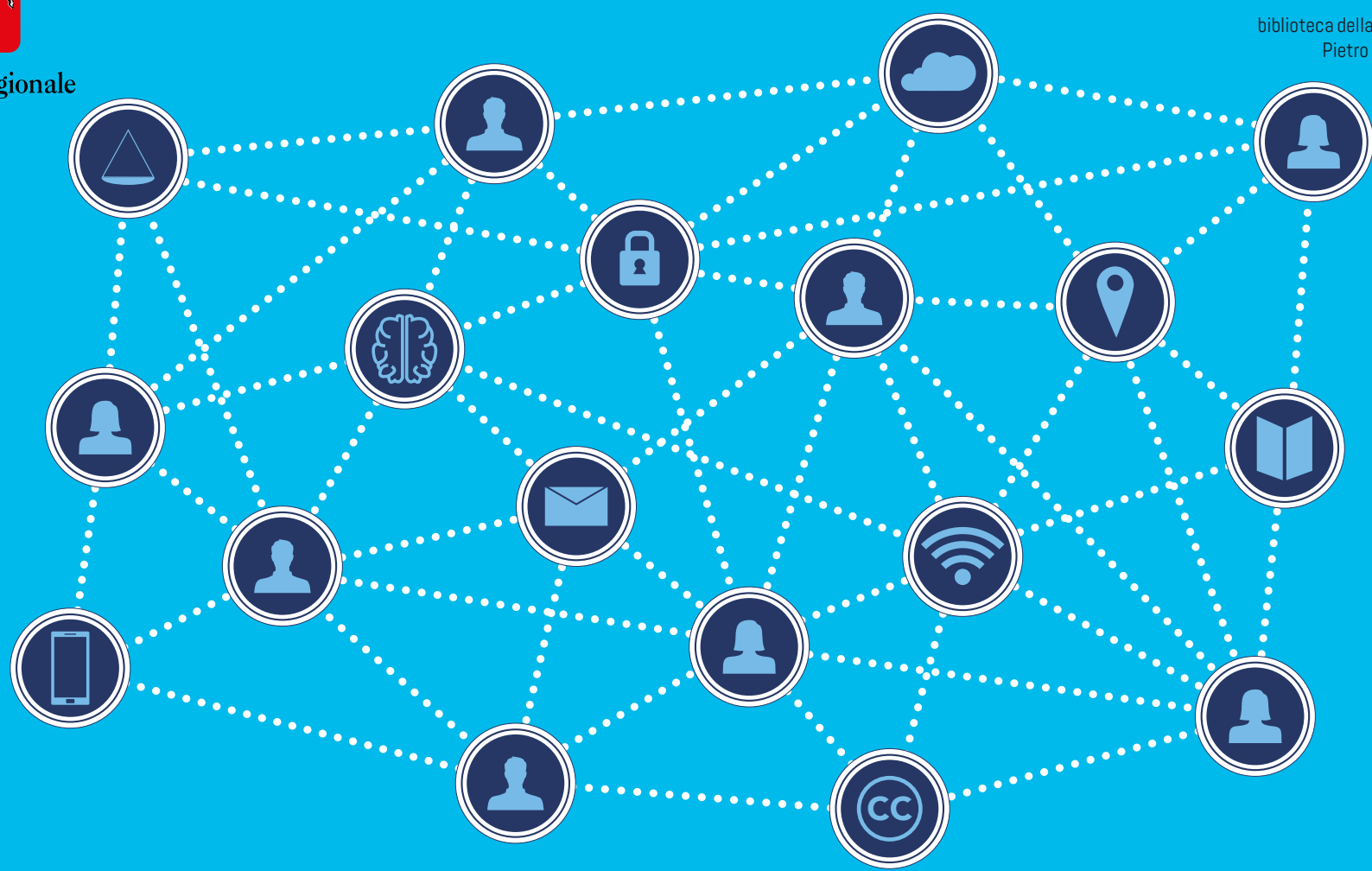

#Internet&Diritto • *il futuro in biblioteca*

Il Presidente del Consiglio regionale della Toscana ha il piacere di invitarLa all'incontro

Il diritto d'autore sul web: come tutelarsi?

Presentazione del volume **Diritto della blockchain, intelligenza artificiale e IoT**
di Fulvio Sarzana di S. Ippolito e Massimiliano Nicotra, Wolters Kluwer, 2018

Saluti
il presidente del Consiglio regionale della Toscana

Intervengono
Fulvio Sarzana, avvocato e blogger
Stefano Pietropaoli, docente di Informatica giuridica all'Università di Firenze

Modera
Fernanda Faini, giurista

Cosa cambia per il cittadino e per le imprese con la nuova direttiva europea sul copyright recentemente approvata? Si sente spesso parlare di intelligenza artificiale e Internet delle cose (IoT, Internet of Things): come viene protetta la proprietà industriale? Il volume affronta le tematiche giuridiche inerenti alla regolamentazione internazionale e nazionale della blockchain e della intelligenza artificiale approfondendo i rapporti tra tali nuove tecnologie e la normativa in tema di diritto d'autore e protezione dei dati personali.

Giovedì 9 maggio 2019, ore 17.00
Biblioteca della Toscana Pietro Leopoldo
Palazzo Cerretani, piazza dell'Unità italiana 1, Firenze

www.consiglio.regione.toscana.it/biblioteca

L'accesso sarà consentito, previa esibizione di valido documento di identità, nei limiti dei posti previsti ai sensi della normativa in materia di sicurezza

/@CRToscana
#BibliotecaDellaToscana
#InternetDiritto

Stampato dalla tipografia del Consiglio regionale della Toscana