REGIONE TOSCANA

Consiglio Regionale

biblioteca della Toscana
Pietro Leopoldo

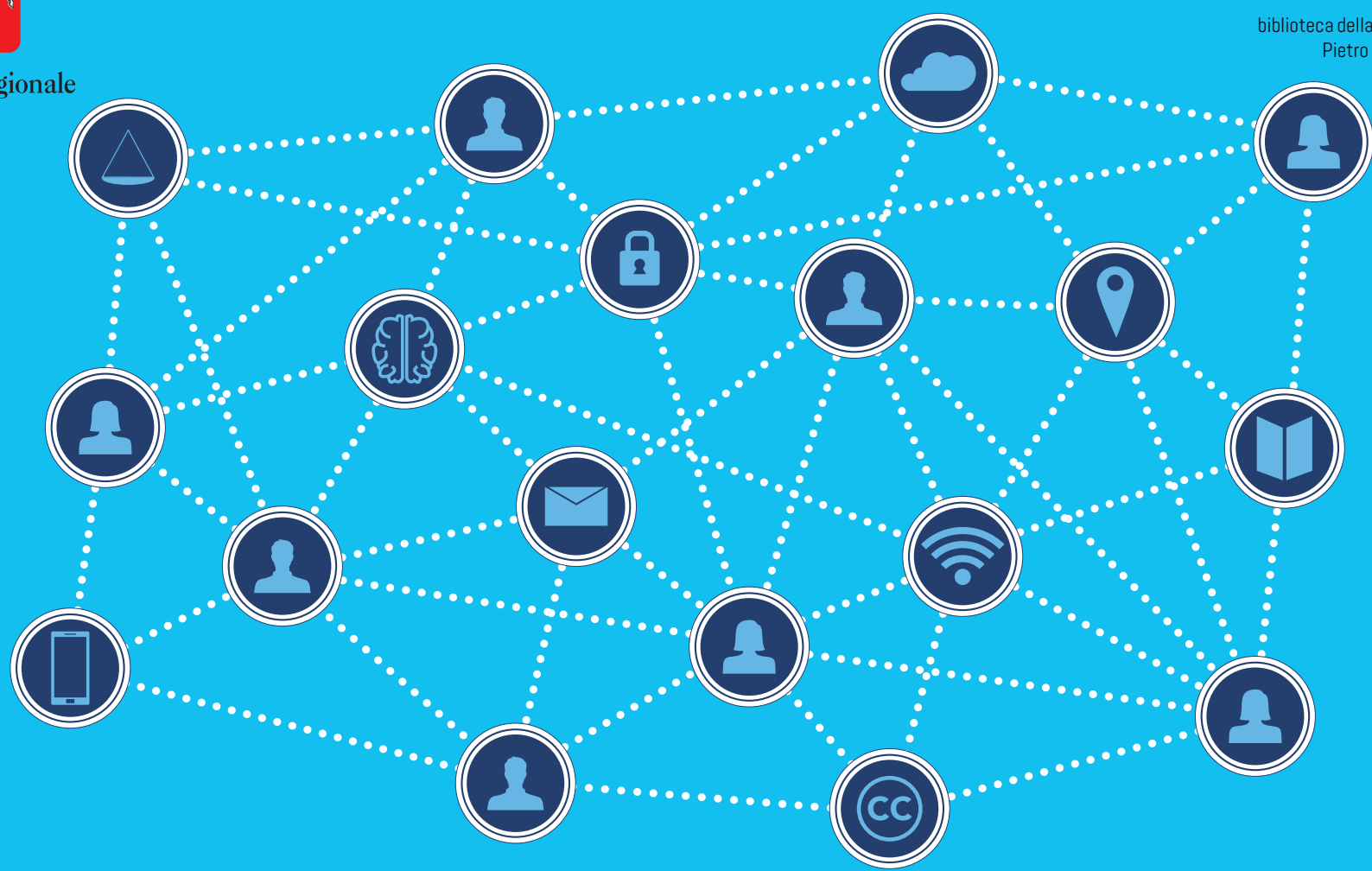

#Internet&Diritto • *il futuro in biblioteca*

Il Presidente del Consiglio regionale della Toscana ha il piacere di invitarLa all'incontro

Il valore dei dati: open data e big data

Saluti
Eugenio Giani, presidente del Consiglio regionale della Toscana

Intervengono
Sebastiano Faro, direttore Istituto di Teoria e Tecniche dell'Informazione Giuridica ITTIG

Gabriele Ciasullo, responsabile banche dati Agid

Laura Castellani, dirigente Regione Toscana

Modera
Fernanda Faini, giurista

L'incontro, durante il quale sarà presentato il portale Open Data di Regione Toscana, esaminerà cosa sono open data e big data, a cosa servono, gli aspetti giuridici e tecnologici, i profili economici e sociali, cercando di evidenziare il valore del patrimonio informativo pubblico per le istituzioni e per la collettività sia a livello regionale che nazionale.

Giovedì 31 gennaio 2019, ore 17.00
Biblioteca della Toscana Pietro Leopoldo
Palazzo Cerretani, piazza dell'Unità italiana 1, Firenze

www.consiglio.regione.toscana.it/biblioteca

L'accesso sarà consentito, previa esibizione di valido documento di identità, nei limiti dei posti previsti ai sensi della normativa in materia di sicurezza

/@CRToscana
#BibliotecaDellaToscana
#InternetDiritto

Stampato dalla tipografia del Consiglio regionale della Toscana