REGIONE TOSCANA

Consiglio Regionale

biblioteca della Toscana
Pietro Leopoldo

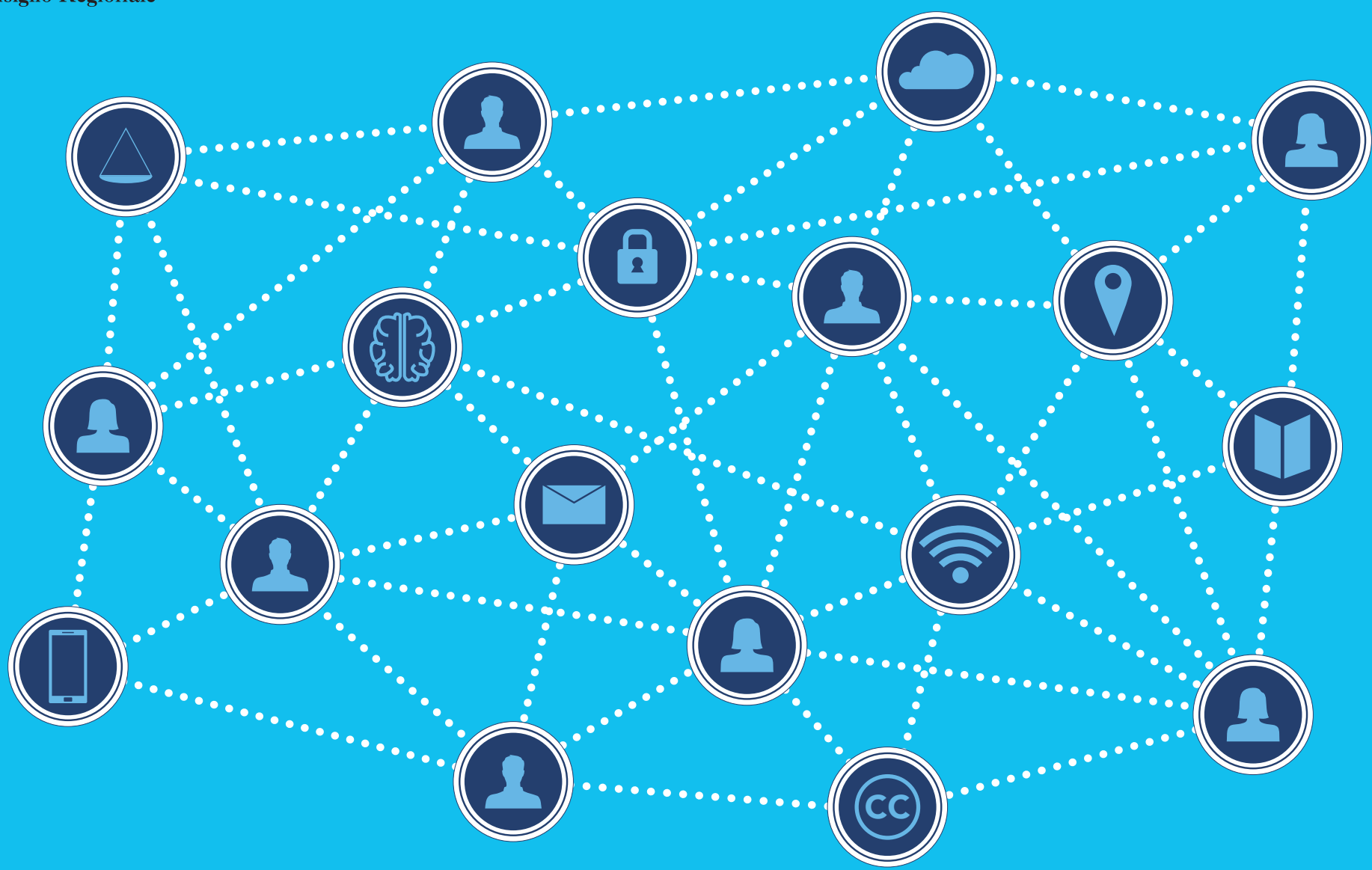

#Internet&Diritto
il futuro in biblioteca

giovedì 27 settembre 2018, ore 17.30
La rete tra libertà di informazione e diritto all'oblio

giovedì 25 ottobre 2018, ore 17.00
Informazione e disinformazione: come riconoscere le fake news

giovedì 22 novembre 2018, ore 17.00
E-democracy: come formare una cittadinanza digitale consapevole

giovedì 31 gennaio 2019, ore 17.00
Il valore dei dati: open data e big data

giovedì 28 marzo 2019, ore 17.00
La protezione dei dati personali: libertà e diritti nella società digitale

giovedì 9 maggio 2019, ore 17.00
Il diritto d'autore sul web: come tutelarsi?

Biblioteca della Toscana Pietro Leopoldo
Palazzo Cerretani, piazza dell'Unità italiana 1, Firenze

www.consiglio.regione.toscana.it/biblioteca

L'accesso sarà consentito, previa esibizione di valido documento di identità, nei limiti dei posti previsti ai sensi della normativa in materia di sicurezza

/@CRToscana
#BibliotecaDellaToscana
#InternetDiritto

Stampato dalla tipografia del Consiglio regionale della Toscana