REGIONE TOSCANA

Consiglio Regionale

biblioteca della Toscana
Pietro Leopoldo

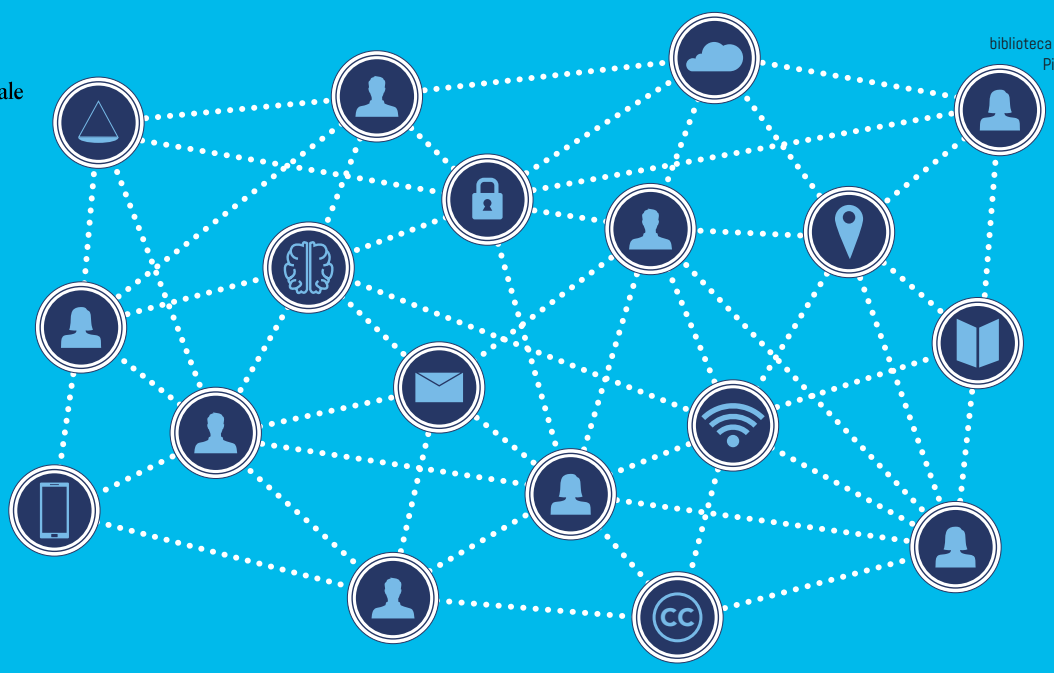

#Internet&Diritto • *il futuro in biblioteca*

quinta edizione - 2023

Il Presidente del Consiglio regionale della Toscana invita al webinar

Giustizia e trasformazione digitale

Presentazione del volume **La trasformazione digitale della giustizia nel dialogo tra discipline: diritto e intelligenza artificiale**
a cura di Monica Palmirani e Salvatore Sapienza, (Giuffrè, 2022)

Intervengono
Monica Palmirani, docente di Informatica giuridica, Università di Bologna
Salvatore Sapienza, ricercatore di Informatica giuridica, Università di Bologna

Modera
Fernanda Faini, docente, Università di Pisa e Università Cattolica

L'intelligenza artificiale sta trasformando anche l'ambito della giustizia. I saggi che compongono il volume offrono ricchi spunti di riflessione su potenzialità e rischi che la trasformazione digitale porta con sé anche in un ambito così delicato come quello dalle giustizia.

Lunedì 10 luglio 2023, ore 17.00

Biblioteca della Toscana Pietro Leopoldo

Il webinar si potrà seguire dalla pagina Facebook del Consiglio regionale della Toscana e dal canale YouTube della Biblioteca

/@CRToscana
#BibliotecaDellaToscana
#InternetDiritto

www.consiglio.regione.toscana.it/biblioteca