REGIONE TOSCANA

Consiglio Regionale

biblioteca della Toscana
Pietro Leopoldo

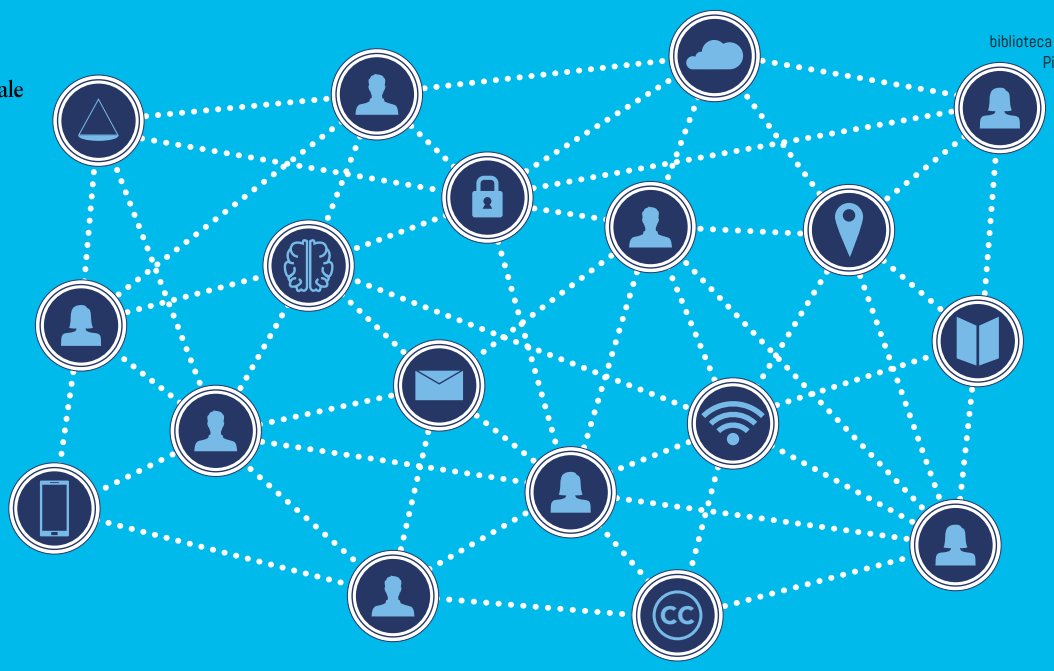

#Internet&Diritto • *il futuro in biblioteca*

quarta edizione - 2022

Il Presidente del Consiglio regionale della Toscana invita al webinar

Diritto penale e informatica: il lato oscuro del mondo digitale

Presentazione del volume **Il diritto penale dell'informatica: legge, giudice e società** di Paolo Galdieri (G. Giappichelli editore, 2021)

Saluti
Antonio Mazzeo, presidente del Consiglio regionale

Intervengono
Paolo Galdieri, autore e giurista
Eugenio Albamonte, magistrato specializzato in indagini sui crimini informatici

Modera
Fernanda Faini, docente, Università di Pisa e Università Cattolica

Il volume, partendo dalle tappe che hanno condotto all'affermazione di questo settore del Diritto penale, analizza le singole fattispecie, i contesti, dedicando ampio spazio alle questioni di natura tecnica poste dall'accertamento in concreto del reato ed alla relativa ricaduta nell'ambito del diritto processuale. Attraverso l'esame dei profili psicologici della "delinquenza informatica", l'autore inoltre si interroga sulle possibili ripercussioni giuridiche in sede di applicazione in concreto della pena.

Lunedì 21 marzo 2022, ore 17.00

Biblioteca della Toscana Pietro Leopoldo

Il webinar si potrà seguire dalla pagina Facebook del Consiglio regionale della Toscana e dal canale YouTube della Biblioteca

/@CRToscana
#BibliotecaDellaToscana
#InternetDiritto

www.consiglio.regione.toscana.it/biblioteca