REGIONE TOSCANA

Consiglio Regionale

biblioteca della Toscana
Pietro Leopoldo

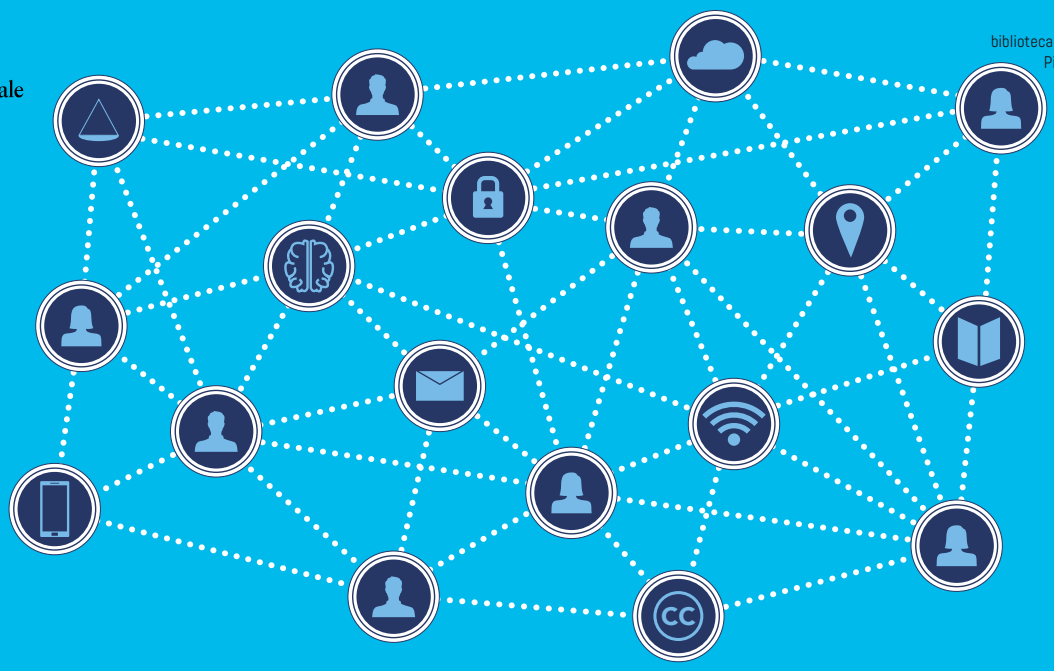

# #Internet&Diritto • *il futuro in biblioteca*

## *terza edizione - 2021*

Il Presidente del Consiglio regionale della Toscana invita al webinar

# Tecnologie per il potere: politica e social network

Presentazione del libro **Tecnologie per il potere. Come usare i social network in politica** di Giovanni Ziccardi (Raffaele Cortina, 2019)

*Saluti*
**Antonio Mazzeo,** Presidente del Consiglio regionale

*Intervengono*
**Giovanni Ziccardi,** docente di Informatica giuridica, Università degli Studi di Milano
**Alessandro Lovari,** docente di Comunicazione Pubblica, Università di Cagliari

*Modera*
**Fernanda Faini,** giurista

Le nuove tecnologie hanno rivoluzionato il modo di far politica, disegnando un quadro sicuramente innovativo, ma allo stesso tempo insidioso. Tra falsi profili, propaganda selvaggia, disinformazione e problemi di sicurezza, la nuova politica digitale riveste oggi un ruolo centrale in ogni Stato. Nel libro sono affrontati i temi del "governo tramite gli algoritmi", della politica smart attraverso l'utilizzo di app e di grandi piattaforme consultive, della profilazione politica di tutti i cittadini.

**Lunedì 22 febbraio 2021, ore 17.00**

**Biblioteca della Toscana Pietro Leopoldo**

***Il webinar si potrà seguire dalla pagina Facebook e dal canale YouTube del Consiglio regionale della Toscana***

www.consiglio.regione.toscana.it/biblioteca

/@CRToscana
#BibliotecaDellaToscana
#InternetDiritto