REGIONE TOSCANA

Consiglio Regionale

biblioteca della Toscana
Pietro Leopoldo

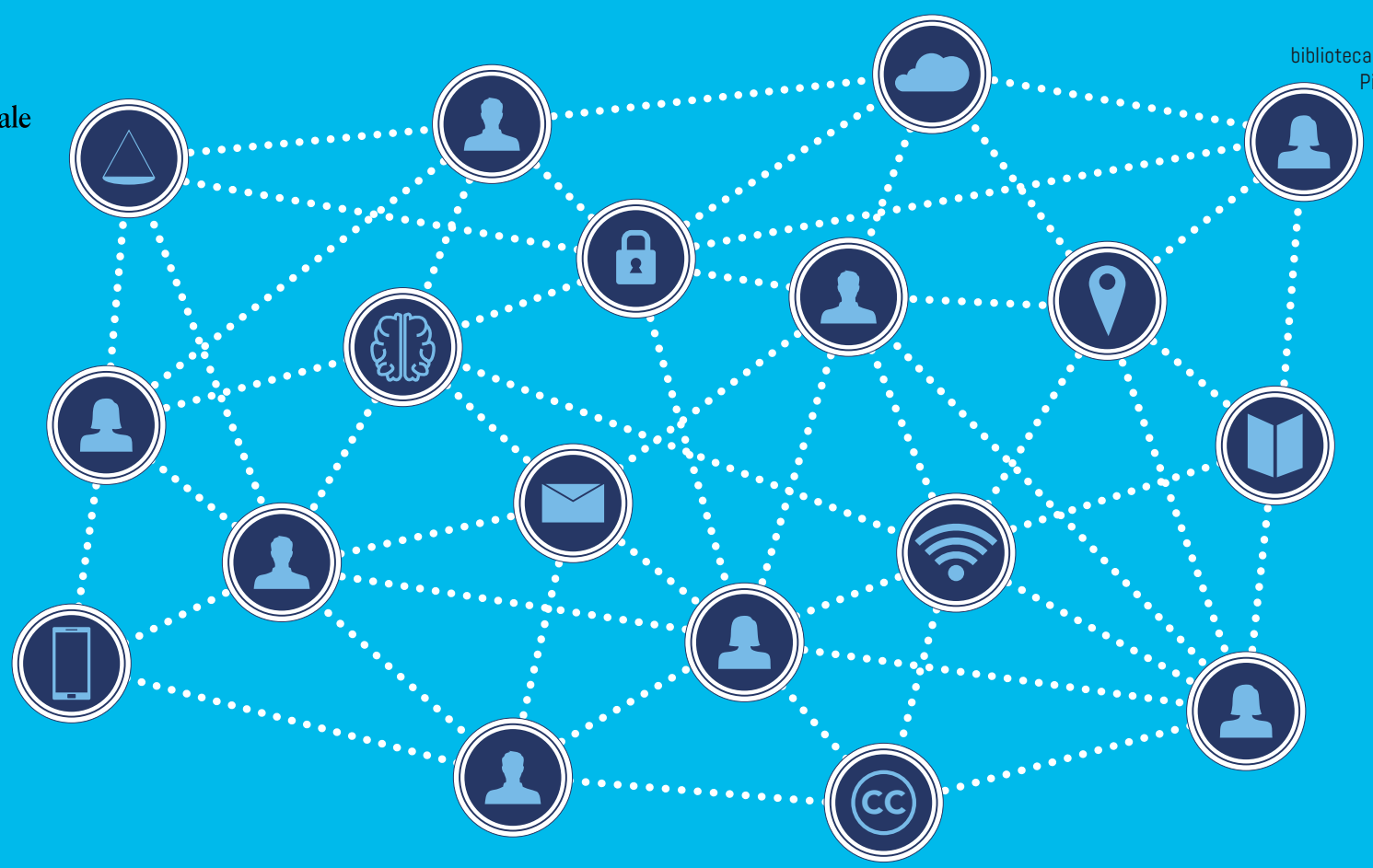

#Internet&Diritto • *il futuro in biblioteca*

seconda edizione - 2019/2020

Il Presidente del Consiglio regionale della Toscana invita al webinar

L'altro volto della rete: reati informatici e deep web

Presentazione del libro **#Cybercrime. Attacchi globali,conseguenze locali**
di Carola Frediani (Hoepli, 2019)

Saluti
Antonio Mazzeo, Presidente del Consiglio regionale

Intervengono
Carola Frediani, giornalista e cybersecurity awareness manager
Igor Falcomatà (Koba), CEO e Senior Security Consultant, fondatore di Sikurezza.org
Giovanni Battista Gallus, avvocato penalista specializzato in diritto delle nuove tecnologie

Modera
Francesco Paolo Micozzi, docente di Informatica giuridica, Università di Perugia

Da anni si parla di cybercrimine, ma per quanto il fenomeno sia di volta in volta sottovalutato, sopravvalutato, resta sempre qualcosa di astratto. In questo libro invece si seguono in dettaglio alcune storie, si entra dentro la dinamica degli attacchi, l'impatto sulle vittime, le ramificazioni sociali, economiche, legali e perfino geopolitiche di singoli episodi. Tra ospedali in tilt, politici presi di mira, consulenti rovinati, caotici mercati neri e criminali allo sbaraglio.

Giovedì 3 dicembre 2020, ore 17.00

Biblioteca della Toscana Pietro Leopoldo

Il webinar si potrà seguire dalla pagina Facebook e dal canale YouTube del Consiglio regionale della Toscana

/@CRToscana
#BibliotecaDellaToscana
#InternetDiritto

www.consiglio.regione.toscana.it/biblioteca

Stampato dalla tipografia del Consiglio regionale della Toscana