REGIONE TOSCANA

Consiglio Regionale

biblioteca della Toscana
Pietro Leopoldo

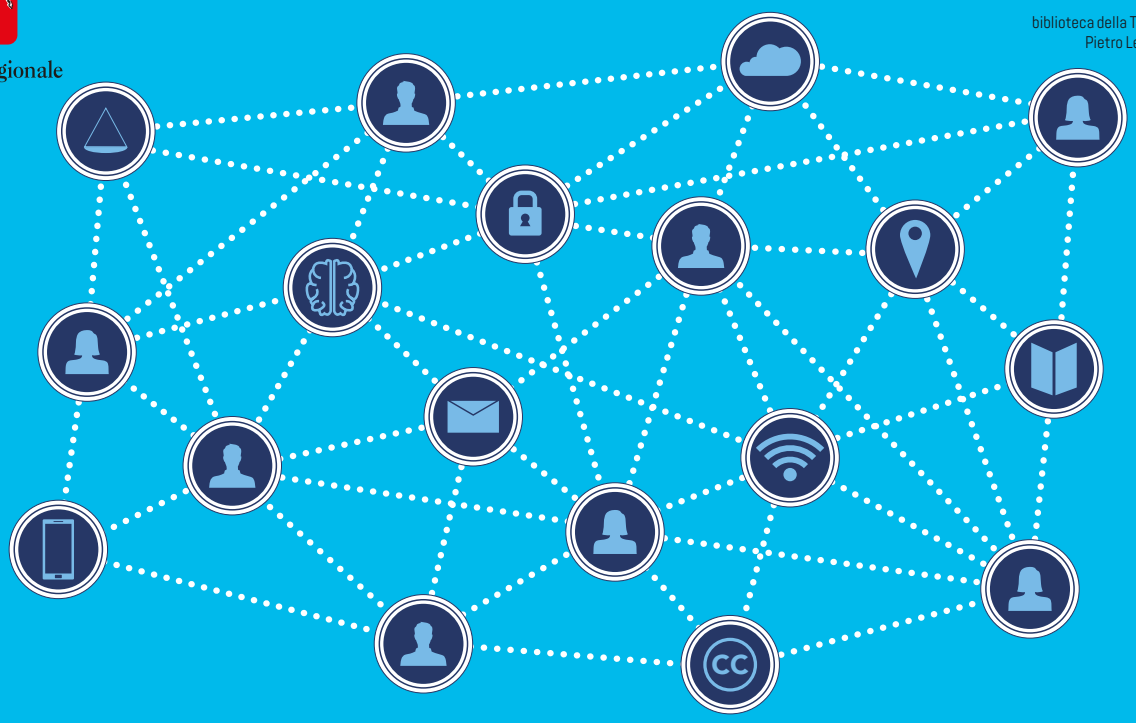

#Internet&Diritto • *il futuro in biblioteca*

Il Presidente del Consiglio regionale della Toscana ha il piacere di invitarLa all'incontro

E-democracy: come formare una cittadinanza digitale consapevole

Presentazione del libro **Democrazia elettronica. Teorie e tecniche**
di Gianmarco Gometz, ETS edizioni, 2017

Saluti
Eugenio Giani, presidente del Consiglio regionale della Toscana

Intervengono
Gianmarco Gometz, docente di Informatica giuridica, Università di Cagliari

Fernando Venturini, bibliotecario della Biblioteca della Camera dei Deputati

Modera
Jacopo Cecconi, giornalista di Rai3

Il volume propone una teoria intesa a valutare le potenzialità, i rischi e gli inconvenienti delle varie e multiformi tecniche della democrazia elettronica, con particolare riguardo a quelle finora sperimentate, criticando sia i pregiudizi che imputano a Internet la presunta crisi della democrazia rappresentativa sia la visione della *e-democracy* come incarnazione di una portentosa intelligenza della rete ricognitiva del bene comune.

Giovedì 22 novembre 2018, ore 17.00
Biblioteca della Toscana Pietro Leopoldo
Palazzo Cerretani, piazza dell'Unità italiana 1, Firenze

www.consiglio.regione.toscana.it/biblioteca

L'accesso sarà consentito, previa esibizione di valido documento di identità, nei limiti dei posti previsti ai sensi della normativa in materia di sicurezza

/@CRToscana
#BibliotecaDellaToscana
#InternetDiritto